



Schriftliche Anfrage

der Abgeordneten **Susann Biedefeld SPD**
vom 01.10.2015

Investitionen in die bayerischen Hochschulen

Bei der Verabschiedung des Präsidenten der Friedrich-Alexander-Universität Erlangen-Nürnberg, Professor Klaus Dieter Gröske, sagte der bayerische Innenminister Joachim Herrmann in seiner Rede, dass der Freistaat Bayern innerhalb der letzten dreizehn Jahre 800 Millionen Euro in diese Universität investiert hätte.

Ich frage die Staatsregierung:

1. a) Wie viel Geld ist in die Finanzierung der bayerischen Hochschulen (Universitäten und Hochschulen für angewandte Wissenschaften) durch die Staatsregierung in den letzten zehn Jahren pro Jahr geflossen?
b) Wie viel Geld floss dabei in die Sanierung der Hochschulen pro Jahr (getrennt nach Universitäten und Hochschulen für angewandte Wissenschaften)?
c) Wie viel Geld floss dabei in Neuinvestitionen der Hochschulen pro Jahr (getrennt nach Universitäten und Hochschulen für angewandte Wissenschaften)?
2. a) Wie viele Mittel sind in den letzten zehn Jahren zur Sanierung an die einzelnen Hochschulen in Bayern geflossen (aufgeschlüsselt nach Regierungsbezirken)?
b) Wie viele Mittel sind in den letzten zehn Jahren für Neuinvestitionen an die einzelnen Hochschulen in Bayern geflossen (aufgeschlüsselt nach Regierungsbezirken)?
c) Wie viele Mittel sind in den letzten zehn Jahren für die Forschung an die einzelnen Hochschulen in Bayern geflossen (aufgeschlüsselt nach Regierungsbezirken)?
3. a) Wie bewertet die Staatsregierung die derzeitige Finanzierung der einzelnen Hochschulen durch den Freistaat Bayern?
b) Wie bewertet die Staatsregierung aus ihrer Sicht bei einer angemessenen Finanzierung die von den einzelnen Hochschulen angeforderten, weitaus höheren Mittel für Sanierung, Neuinvestitionen, Wissenschaft und Forschung?
4. Auf welche Höhe beziffert sich der Sanierungs- und Investitionsstau an jeder einzelnen bayerischen Universität und Hochschule für angewandte Wissenschaften?
5. Nach welchen Kriterien wird die Verteilung der Gelder an die einzelnen Hochschulen entschieden?
6. a) Wie hoch ist die Finanzierung pro Studierendem an den einzelnen bayerischen Universitäten und Hochschulen für angewandte Wissenschaften (Investitionen/Anzahl der Studierenden)?
b) Falls es Unterschiede gibt, woran liegt dies?
c) Wie hat sich diese Zahl in den letzten zehn Jahren entwickelt?
7. a) Wie viel spart sich der Freistaat Bayern pro Haushaltsjahr durch die Übernahme des BAföG durch den Bund?
b) Wohin konkret fließen die dadurch frei werdenden Mittel?
8. Worauf legt die bayerische Landesregierung in den nächsten fünf Jahren ihren Fokus bei der finanziellen Förderung für jede einzelne Universität und Hochschule für angewandte Wissenschaften?

Antwort

des Staatsministeriums für Bildung und Kultus, Wissenschaft und Kunst
vom 10.11.2015

Vorbemerkung:

Die die Grundlage der Beantwortung der Anfrage bildenden Haushaltszahlen liegen nur in der durch die bundeseinheitliche Haushaltssystematik und den Haushaltsplan vorgegebenen Struktur vor. Nur in diesem Rahmen können die insbesondere den Einzelplan 15 betreffenden, in elektronischer Form vorliegenden rund 750.000 Datensätze ausgewertet werden. Das bedeutet insbesondere, dass

- aufgrund einer Änderung des einen Teil der Haushaltssystematik bildenden Funktionenplans ab 2013 keine Auswertung mehr nach Universitäten, Hochschulen für angewandte Wissenschaften bzw. Kunsthochschulen, sondern nur noch nach öffentlichen bzw. privaten Hochschulen möglich ist;
 - aufgrund des Fehlens räumlicher Zuordnungskriterien keine Auswertung nach Regierungsbezirken möglich ist;
 - überall dort, wo Mittel im Haushaltsplan in Titeln außerhalb der Hochschulstammkapitel veranschlagt sind und in der Haushaltsrechnung nachgewiesen werden, keine Auswertung nach einzelnen Hochschulen möglich ist.
- Angesichts der Masse der Daten schied eine händische Auswahl von vornherein aus. Umgekehrt hätte eine reine Beschränkung der Auswertung auf die Hochschulstammka-

pitel, die eine eindeutige Zuordnung zu einzelnen Hochschulen und – insbesondere mit Ausnahme der Hochschule für angewandte Wissenschaften Weihenstephan-Triesdorf – zu einem Regierungsbezirk ermöglichen würden, einen nicht unerheblichen Bereich ausgeblendet (z. B. Veranschlagungen im Rahmen der aus Privatisierungserlösen finanzierten Sonderprogramme des Epl. 13).

Deshalb wurde eine Konkordanztafel erstellt, in der für jeden einzelnen der im Laufe der Jahre angesprochenen rund 14.000 Titel, der sich aufgrund seiner Zweckbestimmung oder den Erläuterungen im Haushaltsplan eindeutig einer bestimmten Hochschulart, einer bestimmten Hochschule und einem bestimmten Standort zuordnen ließ, händisch die entsprechenden Zusatzinformationen erfasst wurden. Erst durch die Verknüpfung dieser aufwendig erstellten Konkordanztafel mit dem vorhandenen Datenbestand konnte eine treffgenauere Auswertung erfolgen.

Es muss aber ausdrücklich betont werden, dass auch diese Vorgehensweise bei denjenigen Titeln an Grenzen stößt, bei denen hochschulübergreifend Ausgaben nachgewiesen werden. In den Anlagen 1 bis 4 sind die entsprechenden Ausgaben, die keinem Regierungsbezirk, keiner bestimmten Hochschulart oder innerhalb eines Regierungsbezirks keiner bestimmten Hochschule zugeordnet werden können, daher kenntlich gemacht.

1. a) Wie viel Geld ist in die Finanzierung der bayerischen Hochschulen (Universitäten und Hochschulen für angewandte Wissenschaften) durch die Staatsregierung in den letzten zehn Jahren pro Jahr geflossen?

Zugrunde gelegt sind die tatsächlichen Ausgaben: ¹

	Staatliche Universitäten (ohne Klinika):	Staatliche Hochschulen für angewandte Wissenschaften:	Nach der Haushaltssystematik keiner Hochschulart eindeutig zuordenbar:
Jahr:	Ist-Ausgaben:	Ist-Ausgaben	Ist-Ausgaben
2005	1.752.387.386,42	328.334.959,12	30.055.099,82
2006	1.819.937.170,34	334.637.365,40	29.403.780,62
2007	1.944.375.986,58	367.494.118,21	13.251.349,04
2008	2.121.246.050,10	379.310.539,17	25.053.622,67
2009	2.278.829.138,35	423.467.113,57	65.960.283,28
2010	2.435.586.604,40	496.254.215,50	121.353.832,81
2011	2.539.091.234,82	515.754.444,75	260.971.683,52
2012	2.617.690.761,32	507.545.925,48	313.237.861,27
2013	2.679.832.420,74	533.669.291,76	356.756.225,33
2014	2.689.770.707,84	554.967.986,25	372.997.441,65

¹ Bezüglich der Schwierigkeiten bei der Abgrenzung der Hochschularten aufgrund der Änderung der Haushaltssystematik ab dem Jahr 2013 vgl. die Erläuterungen in der Vorbemerkung.

b) Wie viel Geld floss dabei in die Sanierung der Hochschulen pro Jahr (getrennt nach Universitäten und Hochschulen für angewandte Wissenschaften)?

Die kontinuierliche Erneuerung der vorhandenen Gebäudesubstanz ist eine durchgängige Daueraufgabe und erfordert eine langfristige Perspektive.

Der Begriff „Sanierung“ umfasst eine große Bandbreite baulicher Schäden, angefangen z. B. von einem leichten Schimmelpilzbefall oder isolierten Feuchtstellen bis hin zu komplexen Schäden an Betonkonstruktionen. Die Reaktionen darauf können je nach Umfang, Schweregrad und Kos-

tenintensität von der einfachen Bauunterhaltsmaßnahme (Gr. 519) über Kleine Baumaßnahmen (OGr. 70) bis hin zu Großen Baumaßnahmen mit Kosten von mehr als 1 Mio. € (OGr. 71 ff.) reichen.

Gleichzeitig können Bauunterhalts-, kleine und große Baumaßnahmen nicht nur der Sanierung, sondern auch der Renovierung (Schwerpunkt liegt eher bei Erneuerungen und Anpassungen an z. B. veränderte fachliche Bedürfnisse) oder Modernisierung (vorhandener Gebäudezustand soll auf den aktuell geforderten „Soll-Zustand“ gebracht werden, z. B. Wärme-, Feuchte-, Schall- oder Brandschutz) dienen. Dabei sind nicht nur die Übergänge zwischen diesen baulichen Aspekten fließend, sondern es vermischen sich meistens bei ein und derselben Maßnahme mehrere dieser Aspekte ununterscheidbar.

Größere Maßnahmen im Altbestand erstrecken sich meistens über viele Jahre. Bei ihnen erfolgt in der Regel neben einer Sanierung als reiner „Reparatur“ die Erneuerung der Gebäudesubstanz funktional und wirtschaftlich in Verbindung mit einer Modernisierung durch über die Sanierung hinausgehende Investitionen, z. B. durch Anpassung der Gebäude

- an den neuesten Stand der Technik,
- an geänderte Anforderungen der Nutzer im Forschungs- und Lehrbetrieb,
- zur Herstellung und Verbesserung der Barrierefreiheit oder
- zur Erhöhung der Energieeffizienz.

Die getrennte Ausweisung der Kosten einer insgesamt einheitlichen Baumaßnahme, bei der mehrere Zwecke zugleich erreicht werden, ist daher rechnerisch nicht möglich. Im weitreichendsten Fall kann die **Sanierung** sogar **durch einen Neubau** erfolgen, wenn dies im Vergleich zum Herrichten des alten Gebäudes die wirtschaftlichere Alternative ist.

Aufgrund der geschilderten fehlenden Abgrenzbarkeit werden nachfolgend sämtliche dem Erhalt und der Verbesserung der Gebäudesituation dienenden Ist-Ausgaben aufgelistet.² Eine detaillierte Aufschlüsselung nach Regierungsbezirken, Hochschulen und Ausgabearten findet sich in der **Anlage 1** (zu Frage 2 a).

	Staatliche Universitäten – ohne Klinika (Gr. 519, HGr. 7):	Staatliche Hochschulen für angewandte Wissenschaften (Gr. 519, HGr. 7):	Nach der Haushaltssystematik keiner Hochschulart eindeutig zuordenbar (Gr. 519, HGr. 7):
Jahr:	Ist-Ausgaben:	Ist-Ausgaben	Ist-Ausgaben
2005	107.732.779,86	62.167.204,26	0,00
2006	130.055.336,43	59.527.432,88	0,00
2007	145.472.623,59	56.490.824,32	0,00
2008	165.589.380,07	41.102.631,32	245.177,67
2009	196.752.123,09	60.366.570,33	2.622.599,34
2010	268.518.623,56	107.521.092,27	9.934.519,43
2011	337.383.851,80	105.153.906,55	25.734.518,98
2012	288.828.066,52	72.553.167,07	20.584.637,29
2013	267.418.714,48	76.916.506,51	20.853.729,29
2014	217.890.976,20	74.681.021,64	16.483.049,65

² Bezüglich der Schwierigkeiten bei der Abgrenzung der Hochschularten aufgrund der Haushaltssystematik vgl. die Erläuterungen in der Vorbemerkung.

c) Wie viel Geld floss dabei in Neuinvestitionen der Hochschulen pro Jahr (getrennt nach Universitäten und Hochschulen für angewandte Wissenschaften)?

Die Ist-Ausgaben für Investitionen, die entsprechend der Definition des Art. 13 Abs. 3 Satz 2 BayHO in der Haushaltssystematik der Hauptgruppe 7 „Baumaßnahmen“ und der Hauptgruppe 8 „Sonstige Ausgaben für Investitionen und Investitionsförderungsmaßnahmen“ zugeordnet sind, ergeben sich aus der nachfolgenden Übersicht.³ Eine detaillierte Aufschlüsselung nach Regierungsbezirken, Hochschulen und Ausgabearten findet sich in der **Anlage 3** (zu Frage 2 b).

Eine aus sich heraus schlüssige Abgrenzung, ob eine (Bau-)Maßnahme als „neu“ oder lediglich als „Sanierung“ oder „Ersatz“ anzusehen ist, ist aus den zu Frage 1 b dargelegten Gründen nicht möglich.

Jahr:	Ist-Ausgaben:	Darunter:	
		HGr. 7 – Baumaßnahmen	HGr. 8 – Sonstige Ausgaben für Investitionen und Investitionsförderungsmaßnahmen
1. Staatliche Universitäten (ohne Klinika):			
2005	166.916.775,63	77.152.418,74	89.764.356,89
2006	187.061.043,32	98.843.944,10	88.217.099,22
2007	209.471.865,74	113.397.210,51	96.074.655,23
2008	234.047.729,24	132.979.840,91	101.067.888,33
2009	292.293.246,91	162.812.146,13	129.481.100,78
2010	354.287.742,22	237.248.528,07	117.039.214,15
2011	418.328.416,96	306.725.761,56	111.602.655,40
2012	376.362.846,21	255.686.867,72	120.675.978,49
2013	344.705.333,81	222.032.310,07	122.673.023,74
2014	312.208.759,23	174.583.929,42	137.624.829,81
2. Staatliche Hochschulen für angewandte Wissenschaften:			
2005	71.070.441,21	58.611.930,49	12.458.510,72
2006	66.889.846,76	55.758.948,36	11.130.898,40
2007	67.985.043,00	52.471.636,27	15.513.406,73
2008	54.808.958,97	36.786.529,26	18.022.429,71
2009	74.789.109,03	56.452.828,69	18.336.280,34
2010	124.974.753,81	103.815.643,94	21.159.109,87
2011	127.812.359,78	101.799.541,43	26.012.818,35
2012	93.114.973,12	68.925.142,89	24.189.830,23
2013	92.505.805,11	72.601.191,04	19.904.614,07
2014	83.327.398,86	66.915.878,59	16.411.520,27
3. Nach der Haushaltssystematik keiner Hochschulart eindeutig zuordenbar:			
2005	1.294.372,81	0,00	1.294.372,81
2006	550.885,44	0,00	550.885,44
2007	690.518,19	0,00	690.518,19
2008	1.280.657,02	245.177,67	1.035.479,35
2009	5.231.116,71	2.622.599,34	2.608.517,37
2010	15.339.274,87	9.934.519,43	5.404.755,44
2011	50.185.690,80	25.734.518,98	24.451.171,82
2012	50.944.829,99	20.584.637,29	30.360.192,70
2013	35.863.032,93	20.853.729,29	15.009.303,64
2014	31.751.034,33	16.475.437,22	15.275.597,11

³ Bezüglich der Schwierigkeiten bei der Abgrenzung der Hochschularten aufgrund der Haushaltssystematik vgl. die Erläuterungen in der Vorbemerkung.

2. a) Wie viele Mittel sind in den letzten zehn Jahren zur Sanierung an die einzelnen Hochschulen in Bayern geflossen (aufgeschlüsselt nach Regierungsbezirken)?

Hierzu wird einleitend auf die Ausführungen zu Frage 1 b sowie wegen der Details auf die **Anlage 1** verwiesen, in der getrennt nach Regierungsbezirken die Ist-Ausgaben der einzelnen Hochschulen für Bauunterhalt sowie kleine und große Baumaßnahmen dargestellt sind. In der **Anlage 2** sind zusätzlich die einzelnen Großen Baumaßnahmen mit der jeweiligen Summe der Ist-Ausgaben 2005 bis 2014 angegeben.

b) Wie viele Mittel sind in den letzten zehn Jahren für Neuinvestitionen an die einzelnen Hochschulen in Bayern geflossen (aufgeschlüsselt nach Regierungsbezirken)?

Die Ist-Ausgaben für Investitionen der Hauptgruppe 7 „Baumaßnahmen“ und der Hauptgruppe 8 „Sonstige Ausgaben für Investitionen und Investitionsförderungsmaßnahmen“ sind mit den sich aus der Vorbemerkung ergebenden Einschränkungen in der **Anlage 3** dargestellt.

c) Wie viele Mittel sind in den letzten zehn Jahren für die Forschung an die einzelnen Hochschulen in Bayern geflossen (aufgeschlüsselt nach Regierungsbezirken)?

Forschung und Lehre an den Universitäten sowie anwendungsbezogene Forschungs- und Entwicklungsvorhaben und Lehre an den Hochschulen für angewandte Wissenschaften bilden jeweils eine Einheit. (Anwendungsbezogene) Forschung und Lehre befruchten und bedingen sich wechselseitig: Professoren und wissenschaftliche Mitarbeiter erfüllen ihre Dienstaufgaben in beiden Bereichen, die Hochschulinfrastruktur wird ebenfalls für die Erfüllung der der Hochschule obliegenden Aufgaben genutzt, ohne dass prozentuale Anteile und dementsprechend die die (anwendungsbezogene) Forschung überhaupt erst ermöglichenden Ausgaben ermittelt werden könnten.

In der als **Anlage 4** beigefügten Zusammenstellung wurden daher – getrennt nach „Drittmitteln“ und sonstigen Mitteln („ohne Drittmittel“) – nur Ist-Ausgaben bei solchen Titelgruppen aufgenommen, die einen deutlich überwiegenden Bezug zur (anwendungsbezogenen) Forschung haben. Berücksichtigt sind wegen ihrer Bedeutung auch die Mittel für „Forschung und Lehre“ (TG 73 sowie die in die gegenseitige Deckungsfähigkeit einbezogenen TG 76 und 99 – jedoch nicht bei HAW München und Technischer Universität München, da bei ihnen wegen des Globalhaushalts keine gesonderte Ausweisung möglich ist). Der Haushaltsgesetzgeber stellt den Hochschulen in der Titelgruppe 73 des jeweiligen Hochschulstammkapitels für den „Kernbereich“ der Hochschulaufgaben Mittel für „Forschung und Lehre“ (Universitäten) bzw. für „Lehre, Versuchseinrichtungen und Prüfstellen“ (Hochschulen für angewandte Wissenschaften) zur Verfügung, damit die Hochschulen der Verpflichtung gegenüber ihren Mitgliedern nachkommen können, sicherzustellen, dass diese die ihnen durch Art. 5 Abs. 3 Satz 1 des Grundgesetzes und Art. 108 der Verfassung verbürgten Grundrechte wahrnehmen können.

Dagegen wurden alle außerhalb der Titelgruppen veranschlagten Mittel zur Finanzierung der „allgemeinen“ Infrastruktur oder des „allgemeinen“ Personal- und Sachaufwands nicht berücksichtigt, um möglichst einen „Kernbe-

reich“ der (überwiegend) unmittelbar der Forschung zugute kommenden Ausgaben herauszuschälen.

3. a) Wie bewertet die Staatsregierung die derzeitige Finanzierung der einzelnen Hochschulen durch den Freistaat Bayern?

Die derzeitige Finanzausstattung der Hochschulen stellt sich als insgesamt angemessen zur Erfüllung der Aufgaben dar. Dem wachsenden Finanzbedarf der Hochschulen insbesondere durch die stark gestiegenen Studierendenzahlen konnte durch überproportionale Steigerungen der Ansätze für den Hochschulbereich in den letzten Haushalten Rechnung getragen werden. Daneben ist die den Hochschulen im Rahmen der Mittelbewirtschaftung eingeräumte weitgehende Flexibilität und die ihnen im Rahmen des „Innovationsbündnisses Hochschule 2018“ (vgl. Antwort zu Frage 8) zugesicherte Planungssicherheit, die auch die Übertragbarkeit von Vorjahresresten umfasst, von besonderer Bedeutung.

b) Wie bewertet die Staatsregierung aus ihrer Sicht bei einer angemessenen Finanzierung die von den einzelnen Hochschulen angeforderten, weitaus höheren Mittel für Sanierung, Neuinvestitionen, Wissenschaft und Forschung?

Die derzeitige Finanzierung der Hochschulen ist angemessen. Unabhängig davon bleibt die Modernisierung des Gebäudebestandes (vgl. Antwort zu Frage 4) ebenso eine Daueraufgabe wie die Sicherstellung und weitere Verbesserung der Wettbewerbsfähigkeit der Hochschulen. Damit die Hochschulen den Herausforderungen der Zukunft auch weiterhin gerecht werden können, wird sich das Staatsministerium für Bildung und Kultus, Wissenschaft und Kunst mit Blick darauf auch bei der Aufstellung der kommenden Haushalte mit Nachdruck für eine angemessene Hochschulfinanzierung einsetzen, wobei allerdings auch die Rahmenbedingungen für den gesamten Staatshaushalt zu berücksichtigen sind.

4. Auf welche Höhe beziffert sich der Sanierungs- und Investitionsstau an jeder einzelnen bayerischen Universität und Hochschule für angewandte Wissenschaften?

Die Modernisierung des Gebäudebestandes im Bereich Wissenschaft und Kunst – sei es durch Sanierung im Bestand, durch Ersatzbauten bei Unwirtschaftlichkeit einer Generalsanierung oder durch Neubauten – ist eine Daueraufgabe. Der **Ministerrat** der Staatsregierung hatte deshalb am 22. Januar 2008 eine **Interministerielle Arbeitsgruppe** bestehend aus dem Staatsministerium der Finanzen, der Obersten Baubehörde im Staatsministerium des Innern und dem damaligen Staatsministerium für Wissenschaft, Forschung und Kunst eingesetzt und damit **beauftragt, den sich in den kommenden Jahren konkret abzeichnenden Bedarf an Großen Baumaßnahmen zu ermitteln**. Dazu hatte das Wissenschaftsministerium unter Mitwirkung der Obersten Baubehörde den Bedarf für die mit hoher Priorität in den nächsten Jahren zu realisierenden Bauvorhaben und das sich hierfür errechnende Finanzvolumen ermittelt. In dem Bericht wurde für die Durchführung von großen Baumaßnahmen mit hoher Dringlichkeit (Priorität 1) ein Finanzvolumen i. H. v. rd. 4 Mrd. € festgestellt.

Der **Ministerrat** hatte daraufhin mit **Beschluss vom 15.07.2008** die Bedeutung einer fortlaufenden Modernisierung und des Ausbaus der Gebäude insbesondere im Hoch-

schulbereich für die Stärkung des Wissenschafts- und Forschungsstandorts Bayern im nationalen und internationalen Wettbewerb betont und festgestellt, dass eine dauerhafte Deckung des Baubedarfs im Bereich des Epl. 15 eine angemessene Ausstattung der Mittel in der Anlage S voraussetzt. Die Staatsregierung strebt an, die in Priorität 1 eingestuften Maßnahmen in einem Zeitraum von 10 Jahren durchzuführen. Die konkrete Festlegung der Haushaltsansätze der Anlage S des Epl. 15 bleibt den Haushaltsverhandlungen vorbehalten.

In der **Koalitionsvereinbarung** 2008 bis 2013 zwischen CSU und FDP war daraufhin in Anlehnung an den Beschluss des Ministerrats vom 15.07.2008 zur Sicherung der Wettbewerbsfähigkeit der bayerischen Hochschulen ein umfassendes **Modernisierungsprogramm (in Höhe von 4 Mrd. €)** im Hochschulbau in den nächsten zehn Jahren festgelegt worden.

Seit 2008 werden daher im Vorfeld der Aufstellung der Doppelhaushalte in enger Abstimmung zwischen dem Staatsministerium für Bildung und Kultus, Wissenschaft und Kunst, der Obersten Baubehörde im Staatsministerium des Innern, für Bau und Verkehr und dem Staatsministerium der Finanzen, für Landesentwicklung und Heimat die notwendigen **Nachjustierungen** vorgenommen, wie Aufnahme neuer Titel für anstehende Maßnahmen und anschließender Umwandlung von Planungstiteln in Bautitel durch den Ausschuss für Staatshaushalt und Finanzfragen des Bayerischen Landtags.

Dabei müssen **unterschiedliche Zielvorgaben** erfüllt werden, die bei der Entscheidung über die Verwendung der Baumittel miteinander konkurrieren und in ein **ausgewogenes Verhältnis** gebracht werden müssen.

Notwendig sind Baumaßnahmen

- zur Gewährleistung der Sicherheit, insbesondere zur Beseitigung von Gefahr für Leib und Leben der Gebäudenutzer sowie zur Erhaltung und fortlaufender Modernisierung des Gebäudebestands,
- zur Wahrung der Wettbewerbs- und Leistungsfähigkeit der Universitätsklinik in der medizinischen Versorgung,
- zur Sicherung der hälftigen Bundesmitfinanzierungen im Forschungsbaubereich (Art. 91 b Abs. 1 Nr. 3 GG),
- zur Bereitstellung zusätzlicher Raumkapazitäten im Zusammenhang mit den steigenden Studierendenzahlen und
- zur Aufrechterhaltung des Kulturbetriebes.

Mit welchen Maßnahmen und mit welchem Finanzvolumen die Modernisierung des Gebäudebestandes jeweils durchgeführt werden soll, ergibt sich aus den einschlägigen Ansätzen des Staatshaushalts, die sich im Bereich Wissenschaft und Kunst seit 2008 folgendermaßen entwickelt haben:

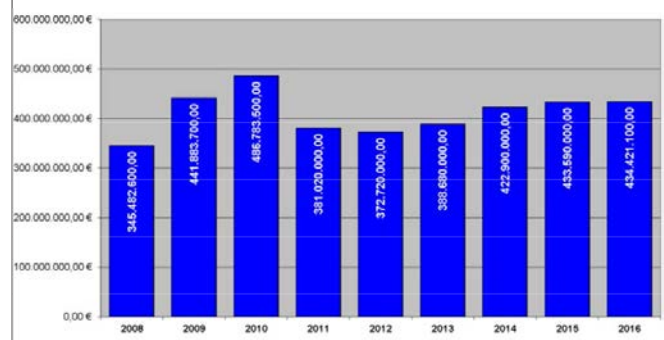

Jede darüber hinausgehende Schätzung des künftigen Baubedarfs ist nur eine Momentaufnahme, die fortlaufend den aktuellen Erfordernissen angepasst werden muss. Die in der **Anlage 5** enthaltene Liste der nach aktuellem Kenntnisstand voraussichtlich ab den Jahren 2017 ff. sukzessive in Angriff zu nehmenden Maßnahmen ist eine solche Momentaufnahme, die bereits morgen aufgrund zusätzlicher Erkenntnisse sowohl hinsichtlich der Zahl der Maßnahmen als auch bezüglich angegebenen Schätzkosten nicht nur wieder überholt sein kann, sondern mit Sicherheit überholt sein wird.

5. Nach welchen Kriterien wird die Verteilung der Gelder an die einzelnen Hochschulen entschieden?

Die Veranschlagungen in den Einzelkapiteln der Hochschulen im Staatshaushalt erfolgt grundsätzlich bedarfsgerecht, wobei die Mittelausstattung der einzelnen Hochschulen durch Zuweisungen aus Sammelkapiteln ergänzt wird.

Ein wichtiges Kriterium der hochschulübergreifenden Mittelzuweisung stellt die „**leistungs- und belastungsbezogene Mittelverteilung**“ dar, die sich im Bereich der Universitäten und der Hochschulen für angewandte Wissenschaften nach unterschiedlich gewichteten Parametern bemisst:

1. Allgemeines

Rechtsgrundlage für die Zuweisung staatlicher Haushaltsmittel an die Hochschulen nach Leistungs- und Belastungskriterien ist Art. 5 Abs. 2 Bayerisches Hochschulgesetz (BayHSchG):

„Die Zuweisung der staatlichen Mittel orientiert sich an dem zur Erfüllung der Aufgaben nach Art. 2 erforderlichen Bedarf und an den in Forschung und Lehre sowie bei der Förderung des wissenschaftlichen Nachwuchses erbrachten Leistungen.² Dabei sind auch Fortschritte bei der Erfüllung des Gleichstellungsauftrags zu berücksichtigen.³ Die Kriterien für eine leistungs- und belastungsbezogene Mittelzuweisung werden im Benehmen mit den Hochschulen vom Staatsministerium für Wissenschaft, Forschung und Kunst (Staatsministerium) festgelegt.“

Die Kriterien des Art. 5 Abs. 2 BayHSchG sowie die Erkenntnisse aus der Evaluierung von Forschung und Lehre sind gemäß Art. 20 Abs. 2 Satz 2 Nr. 6 BayHSchG auch für die Mittelverteilung durch die Leitungsgremien innerhalb der Hochschulen maßgeblich.

2. Universitäten (ohne Universitätsklinik)

a) Für den Universitätsbereich hat das Ministerium zusammen mit der Universität Bayern e.V. als Zusammenschluss der bayerischen Universitäten auf der Grundlage des Bayerischen Hochschulgesetzes ein Verteilungsgrundmodell entwickelt, nach dem **60 %** der Nettoverteilungssumme, also der Haushaltsansätze der Titelgruppen 73 der Universitätskapitel im Bayerischen Staatshaushalt (Mittel für Lehre und Forschung ohne Bibliotheksmittel, aber einschließlich der Mittel für wissenschaftliche und studentische Hilfskräfte, für Lehraufträge und für Gastprofessuren), umverteilt werden.

Die Parameter des Verteilungsmodells sind

-	Ausstattung nach Professorenstellen	10 %
-	Lehre nach Studierenden	15 %
-	Lehre nach Absolventen in der Regelstudienzeit	25 %
-	Drittmittel (gewichtet) zu Professoren (ungewichtet)	10 %
-	Forschung nach Drittmitteln	20 %
-	Forschung nach Promotionen/Habilitationen	8 %
-	Gleichstellung	10 %
-	Humboldt-Stipendiaten und -Preisträger	2 %
		100 %

Die Gewichtungen der Fächergruppen innerhalb der einzelnen Parameter sind dabei wie folgt:

	belastungs- bezogene Kriterien			leistungs- bezogene Kriterien			Gleich- stellung
	Humboldt- Stipendien	Prof. Stellen	Stu- denten	Absol- venten	Dritt- mittel	Prom./ Habil.	
Geistes- und Kulturwissenschaften	1,0	1,0	1,0	1,0	5,0	1,0	1,0
Rechts- und Sozialwissenschaften	1,0	1,0	1,0	1,0	5,0	1,0	2,0
Natur-/Agrar- und Forstwissenschaften	1,0	2,5	2,5	2,5	2,0	2,5	2,0
Ingenieurwissenschaften	1,0	2,5	2,5	2,5	1,0	2,5	4,0
Stammkapitel Medizin	1,0	2,5	1,0	1,0	2,0	2,5	1,0
Zentrale Einrichtungen	-	-	-	-	1,0	-	

Der Parameter „Gleichstellung“ bemisst sich nach der Zahl der weiblichen Professoren und Habilitanden. Dabei wurde eine fachliche Gewichtung vorgenommen, die in etwa der unterschiedlichen prozentualen Verteilung der weiblichen Promovenden entspricht.

Beim Kriterium „Absolventen nach Regelstudienzeit“ werden Absolventen innerhalb der Regelstudienzeit mit dem Faktor 1 gewichtet, Absolventen, die diese um bis zu 2 Semester überschreiten, mit dem Faktor 0,9, Überschreitungen um 3 bis 4 Semester mit 0,8, größere Überschreitungen mit 0,7. Diese Kriterien werden seit dem Haushaltsjahr 2006 auch auf die Absolventen der neuen Studiengänge Bachelor und Master angewendet.

Beim Kriterium „Drittmittel“ werden DFG-Drittmittel gegenüber den anderen Drittmitteln mit dem Faktor 2 gewichtet.

Bei der Ermittlung der Zahl der Humboldt-Stipendiaten werden Fünfjahresdurchschnitte, bei der Ermittlung der übrigen Daten Dreijahresdurchschnitte zugrunde gelegt.

Mittel, die aus der Exzellenzinitiative des Bundes und der Länder an einzelne Universitäten kommen, werden bei der Berechnung nicht berücksichtigt.

b) Abweichend vom vorgenannten Grundmodell besteht eine Sonderregelung für die Bibliotheksmittel:

Die Bibliotheksmittel der Universitäten unterliegen zu 100 % einer leistungs- und belastungsbezogenen Verteilung, die nach einem bedarfsorientierten Etatmodell erfolgt. Ermittelt wird der Bedarf einer jeden Universität für

studentische Literatur sowie in Form von Bandzahlen für Monographien und Zeitschriften.

Der Mittelbedarf für studentische Literatur wird jedes Jahr entsprechend den veränderten Studierendenzahlen angepasst. Dabei werden unterschiedliche Bedarfssätze für die Studierenden der Geistes- und Sozialwissenschaften und für die Studierenden der Natur- und Ingenieurwissenschaften sowie der Medizin zugrunde gelegt. Die Bandzahlen für Monographien und Zeitschriften werden mit Durchschnittspreisen multipliziert und ergeben unter Einschluss des Betrages, der für die Beschaffung elektronischer Medien zugrunde zu legen ist, und des Betrages für den Einband sowie des Betrages für die studentische Literatur den Mittelbedarf einer jeden Universität. Der Mittelbedarf aller Universitäten wird aufaddiert und gleich 100 gesetzt. Der Anteil einer jeden Universität am notwendigen Mittelbedarf ergibt den Prozentsatz, mit dem die Universität an den insgesamt zu verteilenden Geldern für wissenschaftliche Literatur zu beteiligen ist. Die Fortschreibung des auf das Jahr 1981 zurückgehenden Modells erfolgte unter intensiver Mitwirkung der Bayerischen Staatsbibliothek und wurde letztmalig im Jahr 2009 aktualisiert. Das Grundmodell wurde entsprechend dem Spektrum der Fächer und dem Ausbaugrad an der jeweiligen Universität abgewandelt. Auch eine besonders starke Differenzierung innerhalb einzelner Fächer wurde berücksichtigt.

3) Hochschulen für angewandte Wissenschaften

a) Im Bereich der Hochschulen für angewandte Wissenschaften (Fachhochschulen) sind die Verteilungskriterien für die leistungs- und belastungsbezogene Mittelverteilung im Jahr 2012 neu gefasst und gestrafft worden. Danach richtet sich die Verteilung nun nach 3 Kriterien mit folgender Gewichtung:

- Absolventen in der Regelstudienzeit	40 %
- Anzahl der neu berufenen Professorinnen (Gleichstellung)	20 %
- Drittmittel (absolute Höhe der Drittmittel).	40 %
	100 %

Wie im Universitätsmodell werden auch bei den Hochschulen für angewandte Wissenschaften die Absolventen bei den technischen Studiengängen wegen der höheren Kosten mit dem Faktor 2 gewichtet.

Im Bereich der Hochschulen für angewandten Wissenschaften werden hierzu ergänzend „pauschale Verstärkungsmittel“ aus dem Sammelansatz (Kap. 15 49 TG 73) zugewiesen, die sich am Parameter der gewichteten Studierendenzahlen orientiert (wobei Studierende in den Fächergruppen Technik und Gestaltung doppelt gewichtet werden).

b) Die Bibliotheksmittel sind im Bereich der Hochschulen für angewandte Wissenschaften (Fachhochschulen) den allgemeinen Ansätzen zur Förderung der Lehre und anwendungsbezogenen Forschung und Entwicklung (Titelgruppe 73 der Fachhochschulkapitel im Bayerischen Staatshaushalt) zugeordnet und werden nach den für diese Ansätze maßgeblichen allgemeinen Bemessungsgrundlagen und Gewichtungen verteilt. Das Bemessungskriterium „Leistungen zur Förderung des wissenschaftlichen Nachwuchses“ greift primär bei den Universitäten, da ihnen dies vom Gesetz als Aufgabe zugewiesen ist.

6. a) Wie hoch ist die Finanzierung pro Studierenden an den einzelnen bayerischen Universitäten und

Hochschulen für angewandte Wissenschaften (Investitionen/Anzahl der Studierenden)?

Die **Bildung von Kennzahlen**, um unterschiedliche Ausgangsgrößen miteinander vergleichen zu können, ist immer dann **problematisch, wenn keine eindeutigen Abhängigkeiten zwischen den ins Verhältnis gesetzten Parametern bestehen**, weil die Größe der Parameter von schwer oder gar nicht messbaren Einflussfaktoren abhängt oder Parameter zueinander ins Verhältnis gesetzt werden, die nichts miteinander zu tun haben (z. B. Investitionen = betreffen den Gesamtbereich der Aufgabenerfüllung einer Hochschule, Studierende = Bereich Lehre). Derart gebildete Kennzahlen suggerieren dann eine Vergleichbarkeit, die tatsächlich nicht besteht, und führen dann zwangsläufig zu Fehlschlüssen.

Bei der Bildung von Kennzahlen **im Bereich der Investitionen** gilt dies aufgrund zahlreicher nicht mess- oder steuerbarer Einflussfaktoren **in besonderem Maße**, denn:

- Hochschulen verfügen über **keine homogene Fachgebietsstruktur**, sondern decken mit unterschiedlichsten Anteilen verschiedene, im Detail noch weiter ausdifferenzierte Fächer und Forschungsfelder ab. (Beispiel: Schon die Gleichung „Physik = Physik“ ist falsch, da der Aufwand für Forschung im Bereich der theoretischen Physik – hier genügen überspitzt ausgedrückt Papier und Bleistift für die Durchführung von Berechnungen – nicht einmal ansatzweise mit dem für Forschung in der Experimentalphysik erforderlichen apparativen Aufwand vergleichbar ist.) Eine überwiegend technisch-naturwissenschaftlich orientierte Hochschule hat daher bei der technischen Infrastruktur einen ganz anderen Investitionsbedarf als eine überwiegend geistes-, sozial- und wirtschaftswissenschaftlich orientierte Hochschule.
- **Investitionsausgaben unterliegen** schon innerhalb einer Hochschule von Jahr zu Jahr **starken Schwankungen**, wie aus der **Anlage 3** (zu Frage 2b) ersichtlich wird: So schwanken etwa die Investitionsausgaben der Hochschule für angewandte Wissenschaften Augsburg im Zeitraum 2005 bis 2014 in einer Bandbreite von 1,6 Mio. € (2013) und 20,7 Mio. € (2010). Ursache dafür ist, dass es sich bei Investitionen, etwa die Beschaffung eines teuren Großgerät oder bei Großen Baumaßnahmen um Einmalbedarfe handelt. Ist das Großgerät beschafft oder die Große Baumaßnahme fertiggestellt, fallen die entsprechenden Mittel weg. Bei Großen Baumaßnahmen, die sich über mehrere Jahre erstrecken, fließen in der Planungsphase noch relativ wenig Mittel ab, in der Bauphase steigt dann der Mittelbedarf stark an, um dann in der Phase der Abschlussarbeiten wieder stark zu sinken.
- Weiter kommt erschwerend hinzu, dass **keine Korrelation zwischen der Größe einer Hochschule** (z. B. orientiert an der Studierendenzahl) **und den jährlichen Investitionsausgaben** besteht. So kann etwa die Verlagerung einer Hochschule mit vergleichsweise wenigen Studierenden in einen Neubau, wie etwa bei der Hochschule für Fernsehen und Film, während der Bauphase ohne Weiteres die jährlichen Investitionsausgaben einer vielfach größeren Hochschule, bei der gerade keine größere Baumaßnahme durchgeführt wird, deutlich übersteigen.

Die **Bildung einer Kennziffer Investitionen je Studierenden ermöglicht** daher keinen auch nur ansatzweise **ausagekräftigen Vergleich**, da die geschilderten Effekte bei der Ausgabenentwicklung an den verschiedenen Hochschulen zwangsläufig zu unterschiedlichen Zeitpunkten eintreten, wie das nachstehende Beispiel der mit dem Buchstaben „A“ beginnenden Hochschulen deutlich macht:

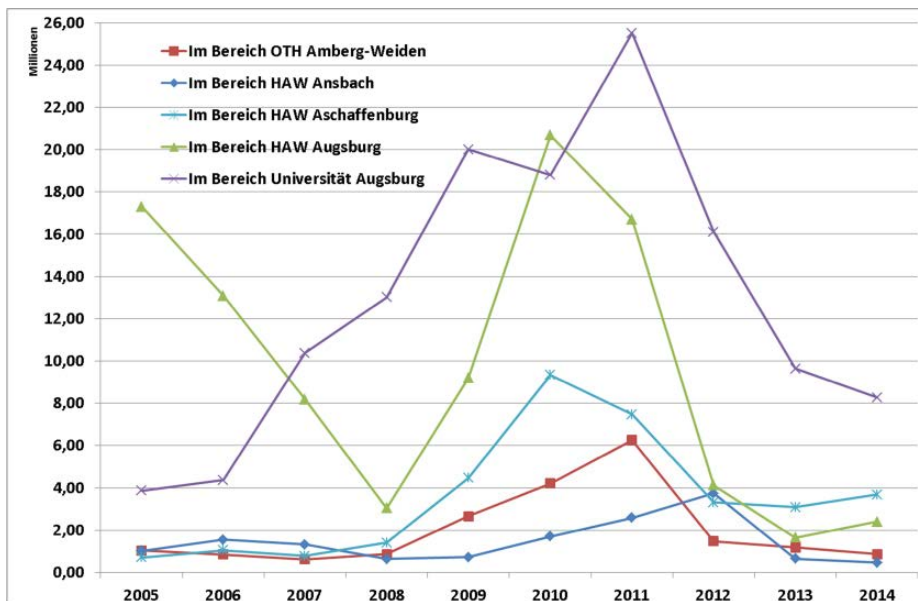

Die Bildung einer Kennzahl „Studierender je Investition“ würde zwangsläufig zu den gleichen Ausschlägen führen und daher jeder Aussagekraft entbehren.

b) Falls es Unterschiede gibt, woran liegt dies?

Siehe Antwort zu Frage 6 a.

c) Wie hat sich diese Zahl in den letzten zehn Jahren entwickelt?

Siehe Antwort zu Frage 6 a.

7. a) Wie viel spart sich der Freistaat Bayern pro Haushaltsjahr durch die Übernahme des BAföG durch den Bund?

Durch die Übernahme des BAföG durch den Bund werden Landesmittel in Höhe von 155,05 Mio. € frei (vgl. BT-Drs. 18/2178). Den Hochschulen kommen ca. 140 Mio. € p. a. zugute, im Übrigen verstärken sie insbesondere den Ausbau der ganztägigen Betreuung im Schulbereich.

b) Wohin konkret fließen die dadurch frei werdenden Mittel?

Im **Doppelhaushalt 2015/16** entfallen somit auf den Hochschulbereich für beide Haushaltsjahre ca. **280 Mio. €** von denen

– **ca. 200 Mio. €** zur Verstärkung der „Grundausstattung“, d. h. für **Verbesserungen im laufenden Betrieb von Lehre und Forschung sowie der Infrastruktur der Hochschulen und Universitätsklinika** eingesetzt werden, darunter insbesondere:

- **Globalmasse Lehre & Forschung: +25 Mio. € 2015, +32,9 Mio. € 2016**
- **Bauunterhalt: + 4 Mio. € 2015, +5 Mio. € 2016**

Die Mittel für den Bauunterhalt (Titel 519.0) und die nachfolgend dargestellten Mittel für Kleine Neu-, Um- und Erweiterungsbauten (Titel 701.0) sind nach Ziff. 1.2 der Durchführungsbestimmungen zum Haushaltsgesetz gegenseitig deckungsfähig und können von den Hochschulen daher flexibel und bedarfsgerecht eingesetzt werden.

- **Kleine Neu-, Um- und Erweiterungsbauten: +7 Mio. € 2015, +10 Mio. € 2016**

- **Hochschulmedizinische Einrichtungen (Universitätsklinik und Deutsches Herzzentrum) – Zuschuss für Lehre und Forschung sowie sonstige Trägeraufgaben: +20 Mio. € 2015, +23,7 Mio. € 2016**
- **ca. 75 Mio. €** werden im Rahmen der wissenschaftsgeleiteten Regionalisierung der Hochschullandschaft verwendet, d. h. für **bestimmte, teilweise laufende** (Maßnahmen im Rahmen des Aktionsplans „Demografischer Wandel/ländlicher Raum“), **teilweise neue Maßnahmen** (insbes. Nordbayern-Initiative), **die insbes. die Möglichkeiten der Hochschulen zur Profilschärfung in Forschung und Lehre verbessern**, und
- **ca. 7 Mio. €** sollen für **sonstige Zwecke zur Verbesserung der Aufgabenerfüllung der Hochschulen, wie z. B. Internationalisierung, Förderung der Gleichstellung von Frauen in der Wissenschaft**, eingesetzt werden.

Die Mittel werden dabei nicht zu gleichen Teilen auf beide Haushaltsjahre aufgeteilt, da eine sachgerechte Verausgabung der Mittel gewisse Vorlaufzeiten erforderlich macht. Dies gilt insbesondere für Maßnahmen im Bereich Verbesserung der Infrastruktur (Bauunterhalt, Baumaßnahmen), für Investitionen der Hochschulen im Rahmen der Globalmasse Forschung und Lehre (hier stehen bei den einschlägigen Titeln der HGr. 8 im Jahr 2015 knapp 3,9 Mio. € und 2016 weitere 1,9 Mio. € zusätzlich zur Verfügung) sowie für neue Maßnahmen, wie z. B. „Bayern digital“ im Hochschulbereich, das Zentrum für Digitalisierung oder die Maßnahmen im Rahmen der Nordbayern-Initiative.

Dementsprechend entfallen

- auf das Haushaltsjahr **2015 rund 114 Mio. €** und
- auf das Haushaltsjahr **2016 rund 169 Mio. €**

Im Einzelnen:

Zweckbestimmung	2015	2016	2015	2016	Kapitel/Titel
Gesamtbetrag für die Hochschulen	113.772,6	169.167,2			
Gesamtbetrag über beide Haushaltsjahre		282.939,8			
davon					
Verbesserung der Grundausstattung	83.007,7	116.757,9			

Zweckbestimmung	2015	2016	2015	2016	Kapitel/Titel
Stärkung der Regionen Weitere (Projekt)Mittel für die Hochschulen	28.255,7 2.509,2	47.825,1 4.584,2			
Globalmasse Lehre und Forschung davon für Universitäten	25.000,0	32.934,2	17.509,2	23.066,1	Titel der Titelgruppen 73, 74, 76 und 99 der Kapitel der Universitäten
Hochschulen für angewandte Wissenschaften			6.277,3	8.269,5	Titel der Titelgruppen 73, 76 und 99 der Kapitel der Hochschulen für angewandte Wissenschaften
Kunsthochschulen			1.213,5	1.598,7	Kap. 15 05 TG 93, Titel der Titelgruppen 73 bei Kapitel 15 59, 15 62, 15 63 und 15 64 sowie Titel 547 01 der Kapitel 15 60 und 15 61
Bauunterhalt/Kleine Neu-, Um- und Erweiterungsbauten davon für Bauunterhalt	11.000,0	15.000,0	4.000,0	5.000,0	Titel 519 01 der Kapitel der Universitäten und Hochschulen für angewandte Wissenschaften, Titel 519 81 bei Kapitel 15 09, Titel 519 77 bei Kapitel 15 10 sowie Titel 547 40 bei Kapitel 15 39
Kleine Neu-, Um- und Erweiterungsbauten			7.000,0	10.000,0	Titel 701 01 der Kapitel der Universitäten, Titel 701 81 bei Kapitel 15 09, Titel 701 77 bei Kapitel 15 10 sowie Titel 701 01 bei Kapitel 15 49 für die Hochschulen für angewandte Wissenschaften
Hochbaumaßnahmen	10.000,0	16.000,0			Erhöhung der Gesamtsumme der Anlage S unter Berücksichtigung der Umfinanzierungen im Haushaltsjahr 2014 in Höhe von 42.200,0 Tsd. €
Ersteinrichtung	1.500,0	3.000,0			Kapitel 15 28 Titelgruppe 75

Zweckbestimmung	2015	2016	2015	2016	Kapitel/Titel
Ausstattung neuer Gebäude (Landesanteil) Universitäten					
"Bayern digital" im Hochschulbereich	2.500,0	5.000,0			Kapitel 15 06 Titelgruppe 98
Zentrum für Digitalisierung davon Ausgabemittel Stellen	2.814,0	7.300,0	2.629,2 184,8	6.210,9 1.089,1	Kapitel 15 06 Titelgruppe 89 Teilbeträge der Titel 422 02 und 428 01 bei Kapitel 15 06
Bewirtschaftungskosten	4.000,0	5.000,0			Einschlägige Titel der Gruppe 517 der Hochschulkapitel
Hochschulmedizinische Einrichtungen davon für Klinikum der Universität München Klinikum rechts der Isar der Technischen Universität München Klinikum der Universität Würzburg Klinikum der Universität Erlangen-Nürnberg Klinikum der Universität Regensburg Deutsches Herzzentrum München des Freistaates Bayern	20.000,0	23.754,3	5.907,0 2.396,9 3.239,8 3.069,0 4.922,1 500,0	7.270,5 2.976,4 3.912,3 3.793,9 5.336,6 500,0	Einschlägige Titel des Kapitels 15 08 Einschlägige Titel des Kap. 15 13 Einschlägige Titel des Kap. 15 18 Einschlägige Titel des Kap. 15 20 Einschlägige Titel des Kap.15 22 Einschlägige Titel des Kap. 15 30
Erhöhung der Lehrvergütung bei den Kunsthochschulen	600,0	600,0			Titel 427 73 bei Kapitel 15 59, 15 62 und 15 63
Verbesserung der Barrierefreiheit	2.593,7	2.469,4			Kapitel 15 02 Titelgruppe 74
Verbesserung der Studienbedingungen	3.000,0	5.700,0			Kapitel 15 06 Titelgruppe 96
Summe Verbesserung der Grundausrüstung	83.007,7	116.757,9			
Wettbewerbsverfahren davon Ausgabemittel Stellen	20.000,0	20.000,0	19.150,3 849,7	17.143,7 2.856,3	Kapitel 15 06 Titelgruppe 91 Teilbeträge der Titel 422 01, 422 02 und 428 01 bei Kapitel 15 06
Neue Stellen für Maßnahmen des Aktionsplans "Demographischer Wandel, ländlicher Raum"	3.967,9	4.034,0			Teilbeträge der Titel 422 01, 422 02, 422 13 und 428 01 bei Kap. 15 06
Aufstockung der Ausstattung der Technischen	501,2	1.000,0			Kap. 15 49 Titelgruppe 79

Zweckbestimmung	2015	2016	2015	2016	Kapitel/Titel
Hochschulen					
Stärkung der Forschungseinrichtung Immunologie an der Universität Würzburg	675,0	1.000,0			Kap. 15 06 Titelgruppe 66
Stärkung des Regensburger Zentrums für Interventionelle Immunologie	90,0	596,2			Kap. 15 21 Titelgruppe 78
Technologienetzwerk Schwaben	79,2	654,0			Kap. 15 06 Titelgruppe 59
Technisch-Wissenschaftliches Netzwerk Oberpfalz	40,0	165,6			Kap. 15 06 Titelgruppe 60
Nuremberg Campus of Technology	825,0	1.786,0			Kapitel 15 06 Titelgruppe 63
Technologieallianz Oberfranken	239,2	975,0			Kap. 15 06 Titelgruppe 61
Technik Plus Passau	945,7	1.583,2			Kap. 15 06 Titelgruppe 67
Wissenschaftszentrum Straubing	20,3	476,1			Kap. 15 06 Titelgruppe 78
Studienangebote Chemiedreieck - HaW Rosenheim	150,0	150,0			Kap. 15 42 Titelgruppe 83
Forschungsbau CARISSMA		210,0			Kap. 15 48 Titelgruppe 83
Forschungsnetzwerke im Bereich "Erneuerbare Energien und Klima"		1.500,0			Kap. 15 06 Titelgruppe 74
Nordbayerninitiative		11.800,0			
davon					
Aufbau einer politikwissenschaftlich orientierten Nachwuchsgruppe am Institut für Ost- und Südosteuropaforschung in Regensburg				480,0	Kap. 15 03 Titel 686 02
Deutsches Museum Nürnberg in Kooperation mit der Universität Erlangen-Nürnberg				2.000,0	Kap. 15 03 Titelgruppe 89
Einrichtung eines Bayerischen Polymerinstituts (BPI) (Universitäten Bayreuth, Würzburg, Erlangen-Nürnberg)				4.000,0	Kapitel 15 06 Titelgruppe 79
Neubau für den interdisziplinären Bachelorstudiengang Wirtschaftsingenieurwesen/ Materialtechnologien der HaW Aschaffenburg in Kooperation mit den beiden regionalen Fraunhofer-Anwenderzentren				400,0	Kap. 15 06 Titel 731 91
Aufbau Innovativer Lernorte				120,0	Kap. 15 06

Zweckbestimmung	2015	2016	2015	2016	Kapitel/Titel
(ILO), OTH Amberg-Weiden Zentrum für Topologische Isolatoren an der Universität Würzburg				1.000,0	Titelgruppe 91 Kap. 15 17 Titelgruppe 79
Kompetenzzentrum Denkmalwissenschaften und Denkmaltechnologien an der Universität Bamberg Erhalt und Nutzungsförderung Schloss Thurnau				1.000,0	Kap. 15 26 Titelgruppe 79
Aufbau eines I-Campus an der HaW Würzburg- Schweinfurt - Standort Schweinfurt				100,0	Kap. 15 28 Titelgruppe 73
Aufbau eines Gesundheits- und Medizintechnik- Campus Oberpfalz als Kompetenzzentrum an der OTH Amberg-Weiden (Standort Weiden), im Verbund mit dem Aufbau eines Ostbayerischen Zentrums für Gesundheitsberufe an der OTH Regensburg				400,0	Kap. 15 44 Titelgruppe 83
Zuschuss für Bauinvestitionen am Technologietransferzentrum Amberg der OTH Amberg- Weiden				500,0	Kap. 15 45 Titelgruppe 83
Studium Dual International Mechatronik/Industrie 0.4, Technologie Campus Cham				600,0	Kap. 15 45 Titel 891 01
Errichtung Biomasse- Institut Triesdorf der HaW Weihenstephan-Triesdorf in Kooperation mit der HaW Ansbach				450,0	Kap. 15 46 Titelgruppe 83
Grundfinanzierung Technologietransfer- zentren	722,2	1.895,0			Kap. 15 49 Titelgruppe 78
Summe Stärkung der Regionen	28.255,7	47.825,1			
Internationalisierung (einschl. Fonds Hochschule International)	1.559,2	1.959,2			Kap. 15 06 Titelgruppe 81
Stärkung der Eliteförderung		1.400,0			Kap. 15 06 Titel 681 70
Stärkung der Frauenförderung		400,0			Kap. 15 03 Titelgruppe 90
Großgeräte (Landesanteil) bei den Kunsthochschulen	250,0	125,0			Kap. 15 05 Titel 812 02
Höchstleistungsrechner und Verbesserung der EDV-Ausstattung am	700,0	700,0			Kap. 15 50 Titel 686 02 und 812 99

Zweckbestimmung	2015	2016	2015	2016	Kapitel/Titel
Leibniz-Rechenzentrum München					
Summe weitere (Projekt-) Mittel für die Hochschulen	2.509,2	4.584,2			

8. Worauf legt die bayerische Landesregierung in den nächsten fünf Jahren ihren Fokus bei der finanziellen Förderung für jede einzelne Universität und Hochschule für angewandte Wissenschaften?

Wesentliche auf die einzelnen Universitäten und Hochschulen für angewandte Wissenschaften bezogenen Schwerpunkte in den nächsten 5 Jahren bzw. in der laufenden Legislaturperiode bis 2018 ergeben sich aus dem zwischen den Hochschulen und der Bayerischen Staatsregierung mit Zustimmung des Bayerischen Landtags abgeschlossenen „Innovationsbündnis Hochschule 2018“⁴. Darin sind hochschulpolitische Zielsetzungen, Maßnahmen zur Zielerreichung sowie die Leistungen des Freistaats Bayern (Bereitstellung von zusätzlichen Mitteln und Gewährleistung von Planungssicherheit für die Hochschulen) genannt.

Auf Grundlage des Innovationsbündnisses wurden mit den einzelnen Hochschulen Zielvereinbarungen⁵ abgeschlossen, die ebenfalls eine Laufzeit bis 2018 haben. In diesen Zielvereinbarungen werden zum einen die qualitativen hochschulpolitischen Ziele auf die einzelnen Hochschulen bezogen konkretisiert; zum anderen werden jeweils

hochschulspezifische „individuelle“ Ziele vereinbart, deren Erreichung teilweise durch zusätzlich aus den Innovationsfonds für die Universitäten (Kap. 15 28 TG 90) und die Hochschulen für angewandte Wissenschaften (Kap. 15 49 TG 90) bereitgestellte Mittel honoriert wird. Darüber hinaus werden zur weiteren Umsetzung des Ausbauprogramms auf die jeweilige Hochschule bezogene Vereinbarungen bezüglich der Zahl der aufzunehmenden Studienanfänger und der damit korrespondierenden staatlichen Finanzleistungen geschlossen.

Weitere Schwerpunkte im Bereich der Hochschulen für angewandte Wissenschaften und Technischen Hochschulen liegen in der weiteren Umsetzung der „wissenschaftsgestützten Struktur- und Regionalisierungsstrategie“ sowie in der strukturellen Stärkung der angewandten Forschung. Im Universitätsbereich sind beispielhaft der Aufbau einer Medizinischen Fakultät an der Universität Augsburg und die teilweise Verstärkung der durch die Exzellenzinitiative angestoßenen Entwicklungen zu nennen. Dabei kann selbstverständlich nicht dem Budgetrecht des Bayerischen Landtags vorgegriffen werden.

⁴ Innovationsbündnis Hochschule 2018:

http://www.km.bayern.de/download/7993_130709innovationsbueundnis.pdf

⁵ Zielvereinbarungen:

<http://www.km.bayern.de/studenten/wissenschaftspolitik/zielvereinbarungen.html>

Anlage 1: Zu Frage 2.a Wie viele Mittel sind in den letzten zehn Jahren zur Sanierung an die einzelnen Hochschulen in Bayern geflossen (aufgeschlüsselt nach Regierungsbezirk)?										
Ist-Ausgaben:										
	2005	2006	2007	2008	2009	2010	2011	2012	2013	2014
KEINE ZUORDNUNG MÖGLICH										
Im Bereich Allgemeine Bewilligungen - Kunst	0,00	0,00	0,00	0,00	0,00	0,00	0,00	0,00	0,00	0,00
Bauunterhalt (Gr. 519)	0,00	0,00	0,00	0,00	0,00	0,00	0,00	0,00	0,00	0,00
Kleine Baumaßnahmen (OGr. 70)										0,00
Im Bereich Allgemeine Bewilligungen - Wissenschaft	0,00	0,00	0,00	0,00	10.212.353,98	33.468.263,41	34.042.978,65	-9.737,23	0,00	0,00
Große Baumaßnahmen (OGr. 71 ff.)										
Kleine Baumaßnahmen (OGr. 70)	0,00	0,00	0,00	0,00	10.212.353,98	33.468.263,41	34.042.978,65	-9.737,23	0,00	0,00
Im Bereich Sammelansätze für den Gesamtbereich der Hochschulen	-2.808.964,15	0,00	0,00	245.177,67	2.622.599,34	9.934.519,43	25.734.518,98	20.584.637,29	20.900.479,91	15.795.924,18
Bauunterhalt (Gr. 519)				0,00	0,00	0,00	0,00	0,00	106.750,62	134.022,30
Große Baumaßnahmen (OGr. 71 ff.)	-2.808.964,15	0,00	0,00	0,00	0,00	0,00	0,00	0,00	0,00	0,00
Kleine Baumaßnahmen (OGr. 70)	0,00	0,00	0,00	245.177,67	2.622.599,34	9.934.519,43	25.734.518,98	20.584.637,29	20.793.729,29	15.661.901,88
Im Bereich Sammelansätze für den Gesamtbereich des Epl. 15										0,00
Bauunterhalt (Gr. 519)										0,00
Kleine Baumaßnahmen (OGr. 70)										0,00
Im Bereich Sammelansätze für die Hochschulen für angewandte Wissenschaften	2.287.915,97	1.732.815,61	432.646,08	1.786.544,83	1.625.380,97	2.846.405,65	1.979.009,61	1.383.784,24	4.732.509,89	2.976.673,84
Bauunterhalt (Gr. 519)	0,00	0,00	0,00	0,00	0,00	0,00	0,00	0,00	0,00	0,00
Große Baumaßnahmen (OGr. 71 ff.)	0,00	0,00	0,00	0,00	0,00	0,00	0,00	0,00	0,00	0,00
Kleine Baumaßnahmen (OGr. 70)	2.287.915,97	1.732.815,61	432.646,08	1.786.544,83	1.625.380,97	2.846.405,65	1.979.009,61	1.383.784,24	4.732.509,89	2.976.673,84
Im Bereich Sammelansätze für die Universitäten	0,00	0,00	0,00	0,00	0,00	0,00	0,00	0,00	0,00	0,00
Kleine Baumaßnahmen (OGr. 70)	0,00	0,00	0,00	0,00	0,00	0,00	0,00	0,00	0,00	0,00
MITTELFRANKEN										
Im Bereich Akademie der bildenden Künste Nürnberg	183.188,29	140.650,09	116.170,99	310.401,11	435.847,47	941.484,12	3.277.511,26	4.660.623,45	2.730.010,76	1.427.376,98
Bauunterhalt (Gr. 519)	100.996,29	101.921,20	116.170,99	199.163,80	246.460,17	228.599,97	155.756,03	110.642,59	109.296,78	126.785,70
Große Baumaßnahmen (OGr. 71 ff.)				0,00	189.387,30	712.884,15	3.121.755,23	4.549.980,86	2.620.713,98	1.300.591,28
Kleine Baumaßnahmen (OGr. 70)	82.192,00	38.728,89	0,00	111.237,31	0,00	0,00	0,00	0,00	0,00	0,00
Im Bereich HAW Ansbach	905.280,01	1.312.400,21	867.066,53	499.161,66	599.598,45	1.671.924,19	2.514.861,67	3.363.544,58	705.009,45	542.352,99
Bauunterhalt (Gr. 519)	160.280,01	61.115,47	117.066,53	120.212,41	128.441,21	154.103,12	109.598,02	88.410,69	154.063,44	113.596,72
Große Baumaßnahmen (OGr. 71 ff.)	745.000,00	1.251.284,74	750.000,00	378.949,25	471.157,24	1.517.821,07	2.405.263,65	3.275.133,89	550.946,01	428.756,27
Kleine Baumaßnahmen (OGr. 70)	0,00	0,00	0,00	0,00	0,00	0,00	0,00	0,00	0,00	0,00
Im Bereich TH Nürnberg	2.017.258,79	5.040.392,58	8.313.633,11	4.873.506,84	6.584.113,42	6.517.699,37	6.826.936,75	3.651.384,01	1.727.421,35	2.244.556,30
Bauunterhalt (Gr. 519)	477.637,48	457.659,00	543.951,18	440.379,33	555.019,58	575.749,26	429.974,00	451.281,62	442.251,80	611.731,90
Große Baumaßnahmen (OGr. 71 ff.)	1.539.621,31	4.582.733,58	7.769.681,93	4.307.382,52	6.025.793,84	5.711.972,56	6.290.432,94	3.198.451,26	1.257.766,24	1.632.824,40
Kleine Baumaßnahmen (OGr. 70)	0,00	0,00	0,00	125.744,99	3.300,00	229.977,55	106.529,81	1.651,13	27.403,31	0,00
Im Bereich HAW Weihenstephan-Triesdorf, Abteilung Triesdorf	354.925,98	2.412.447,32	5.100.000,00	1.150.000,00	799.321,48	719.959,20	4.710.710,24	4.400.000,00	7.562.838,07	813.514,80
Große Baumaßnahmen (OGr. 71 ff.)	354.925,98	2.412.447,32	5.100.000,00	1.150.000,00	799.321,48	719.959,20	4.710.710,24	4.400.000,00	7.562.838,07	813.514,80
Im Bereich Hochschule für Musik in Nürnberg	0,00	0,00	0,00	0,00	0,00	307,63	0,00	0,00	0,00	0,00
Bauunterhalt (Gr. 519)	0,00	0,00	0,00	0,00	0,00	307,63	0,00	0,00	0,00	0,00

Ist-Ausgaben:										
	2005	2006	2007	2008	2009	2010	2011	2012	2013	2014
Kleine Baumaßnahmen (OGr. 70)	0,00	0,00	0,00	0,00	0,00	0,00	0,00	0,00	0,00	0,00
Im Bereich Sammelansätze für den Gesamtbereich der										
Hochschulen				0,00	0,00	0,00	0,00	0,00	61.844,85	0,00
Kleine Baumaßnahmen (OGr. 70)				0,00	0,00	0,00	0,00	0,00	61.844,85	0,00
Im Bereich Universität Erlangen-Nürnberg	8.899.537,99	8.218.983,18	13.594.771,23	20.303.949,09	24.587.756,16	49.864.653,28	72.954.933,33	50.791.996,20	40.665.580,92	30.645.349,07
Bauunterhalt (Gr. 519)	4.587.037,59	4.674.416,64	5.480.511,00	4.670.826,54	4.072.100,21	5.118.675,58	5.207.828,88	4.445.783,45	6.803.001,93	6.698.903,89
Große Baumaßnahmen (OGr. 71 ff.)	3.294.776,98	3.274.427,44	6.703.661,66	12.395.549,28	17.353.835,86	41.166.451,45	66.336.289,85	44.822.011,18	28.001.021,77	22.708.662,12
Kleine Baumaßnahmen (OGr. 70)	1.017.723,42	270.139,10	1.410.598,57	3.237.573,27	3.161.820,09	3.579.526,25	1.410.814,60	1.524.201,57	5.861.557,22	1.237.783,06
NIEDERBAYERN										
Im Bereich TH Deggendorf	171.012,73	161.645,52	575.949,24	162.083,11	363.718,87	1.728.064,93	3.674.556,16	11.824.439,40	15.466.951,69	9.431.856,03
Bauunterhalt (Gr. 519)	99.794,51	147.487,10	98.253,21	107.566,32	108.709,58	110.839,66	118.565,81	95.676,03	146.279,46	258.498,01
Große Baumaßnahmen (OGr. 71 ff.)	71.218,22	14.158,42	452.312,77	33.814,05	250.000,00	1.617.225,27	3.544.269,54	11.715.830,91	15.318.462,71	9.173.358,02
Kleine Baumaßnahmen (OGr. 70)	0,00	0,00	25.383,26	20.702,74	5.009,29	0,00	11.720,81	12.932,46	2.209,52	0,00
Im Bereich HAW Landshut	109.171,06	268.334,34	530.056,47	300.527,67	161.320,79	165.135,47	121.477,84	375.125,62	122.579,37	3.086.293,74
Bauunterhalt (Gr. 519)	107.837,83	268.334,34	417.228,82	300.527,67	161.320,79	165.135,47	121.477,84	178.644,54	102.487,73	2.660.187,00
Große Baumaßnahmen (OGr. 71 ff.)	1.333,23	0,00	0,00	0,00	0,00	0,00	0,00	0,00	20.091,64	426.106,74
Kleine Baumaßnahmen (OGr. 70)	0,00	0,00	112.827,65	0,00	0,00	0,00	0,00	196.481,08	0,00	0,00
Im Bereich Sammelansätze für den Gesamtbereich der										
Hochschulen				0,00	69.652,46	20.519,70	2.790,48	112.911,80	138.660,37	1.199.413,69
Bauunterhalt (Gr. 519)				0,00	69.652,46	20.519,70	2.790,48	112.911,80	138.660,37	0,00
Kleine Baumaßnahmen (OGr. 70)				0,00	0,00	0,00	0,00	0,00	0,00	1.199.413,69
Im Bereich Technische Universität München -										
Wissenschaftszentrum Straubing	283.662,68	2.302.277,82	5.749.963,57	5.638.649,28	0,00	0,00	0,00	0,00	7.905,29	86.908,18
Große Baumaßnahmen (OGr. 71 ff.)	283.662,68	2.302.277,82	5.749.963,57	5.638.649,28	0,00	0,00	0,00	0,00	7.905,29	86.908,18
Im Bereich Universität Passau	5.823.499,72	3.074.091,13	1.855.185,78	2.123.406,11	619.407,41	5.269.861,01	6.521.658,76	4.611.289,28	2.445.976,26	2.608.881,21
Bauunterhalt (Gr. 519)	1.156.720,26	1.880.537,01	1.400.931,66	844.376,02	946.888,89	842.946,38	802.063,81	944.189,53	761.304,97	1.500.139,46
Große Baumaßnahmen (OGr. 71 ff.)	4.181.191,37	835.256,10	437.753,60	247.458,61	281.404,68	4.045.685,77	5.436.734,27	3.639.018,64	1.173.668,61	219.312,68
Kleine Baumaßnahmen (OGr. 70)	485.588,09	358.298,02	16.500,52	1.031.571,48	-608.886,16	381.228,86	282.860,68	28.081,11	511.002,68	889.429,07
OBERBAYERN										
Im Bereich Akademie der bildenden Künste München	13.689.426,16	7.925.670,74	10.056.475,75	10.071.469,62	2.059.864,17	1.273.905,28	500.961,85	523.779,68	406.963,56	270.274,47
Bauunterhalt (Gr. 519)	23.410,32	27.272,91	34.194,93	19.164,68	18.123,13	49.830,30	90.000,00	98.517,87	129.637,56	127.785,12
Große Baumaßnahmen (OGr. 71 ff.)	13.666.015,84	7.898.397,83	10.022.280,82	10.052.304,94	2.041.741,04	1.224.074,98	410.961,85	425.261,81	277.326,00	142.489,35
Kleine Baumaßnahmen (OGr. 70)	0,00	0,00	0,00	0,00	0,00	0,00	0,00	0,00	0,00	0,00
Im Bereich Allgemeine Bewilligungen - Wissenschaft	0,00	0,00	0,00	0,00	0,00	0,00	0,00	0,00	60.000,00	826.347,77
Bauunterhalt (Gr. 519)									0,00	7.612,43
Große Baumaßnahmen (OGr. 71 ff.)				0,00	0,00	0,00	0,00	0,00	60.000,00	818.735,34
Kleine Baumaßnahmen (OGr. 70)	0,00	0,00	0,00	0,00	0,00	0,00	0,00	0,00	0,00	0,00
Im Bereich Bayer. Theaterakademie "August Everding" im										
Prinzregententheater	220.147,96	467.944,87	516.464,49	904.476,06	1.447.797,50	1.007.242,57	1.154.309,47	780.173,95	605.772,10	784.519,77
Bauunterhalt (Gr. 519)	151.558,70	132.975,03	224.754,96	149.965,76	362.074,41	811.384,80	1.078.601,67	326.238,44	169.034,48	368.379,46
Große Baumaßnahmen (OGr. 71 ff.)	0,00	0,00	0,00							
Kleine Baumaßnahmen (OGr. 70)	68.589,26	334.969,84	291.709,53	754.510,30	1.085.723,09	195.857,77	75.707,80	453.935,51	436.737,62	416.140,31
Im Bereich TH Ingolstadt	623.597,71	1.220.019,32	940.162,08	501.663,42	983.659,85	1.424.924,96	2.168.247,12	10.579.746,05	16.365.374,01	20.515.035,39

Ist-Ausgaben:										
	2005	2006	2007	2008	2009	2010	2011	2012	2013	2014
Im Bereich HAW Coburg	200.747,30	260.976,15	139.538,97	612.636,73	3.768.096,63	5.711.819,11	5.991.306,52	1.310.985,17	573.102,12	1.989.532,50
Bauunterhalt (Gr. 519)	200.747,30	260.976,15	139.538,97	282.685,16	268.096,63	211.819,11	191.306,52	155.552,52	137.967,90	389.594,78
Große Baumaßnahmen (OGr. 71 ff.)	0,00	0,00	0,00	329.951,57	3.500.000,00	5.500.000,00	5.800.000,00	1.155.432,65	435.134,22	1.599.937,72
Kleine Baumaßnahmen (OGr. 70)	0,00	0,00	0,00	0,00	0,00	0,00	0,00	0,00	0,00	0,00
Im Bereich HAW Hof	674.022,89	310.954,90	290.020,99	208.917,42	302.011,66	683.935,00	2.503.803,81	5.530.619,33	1.504.473,38	278.482,33
Bauunterhalt (Gr. 519)	196.653,43	310.954,90	257.273,64	200.676,35	194.518,97	209.758,50	136.800,00	222.444,55	135.305,19	161.614,59
Große Baumaßnahmen (OGr. 71 ff.)	477.369,46	0,00	32.747,35	8.241,07	107.492,69	474.176,50	2.367.003,81	5.308.174,78	1.369.168,19	116.867,74
Kleine Baumaßnahmen (OGr. 70)	0,00	0,00	0,00	0,00	0,00	0,00	0,00	0,00	0,00	0,00
Im Bereich Sammelansätze für den Gesamtbereich der Hochschulen				0,00	0,00	0,00	0,00	0,00	0,00	8.471,94
Kleine Baumaßnahmen (OGr. 70)				0,00	0,00	0,00	0,00	0,00	0,00	8.471,94
Im Bereich Universität Bamberg	1.267.666,82	1.220.356,00	1.761.516,76	4.308.648,34	5.082.823,39	7.432.616,69	11.079.007,57	5.870.703,30	5.790.098,41	2.475.238,42
Bauunterhalt (Gr. 519)	488.340,67	494.889,10	829.533,66	704.136,53	936.011,13	894.754,37	667.749,44	722.470,20	584.726,24	600.682,36
Große Baumaßnahmen (OGr. 71 ff.)	602.548,17	229.587,02	675.538,76	3.499.105,27	4.110.493,01	6.304.644,43	10.322.338,26	4.750.506,35	3.858.149,56	1.677.744,63
Kleine Baumaßnahmen (OGr. 70)	176.777,98	495.879,88	256.444,34	105.406,54	36.319,25	233.217,89	88.919,87	397.726,75	1.347.222,61	196.811,43
Im Bereich Universität Bayreuth	3.955.875,47	5.854.451,78	7.394.322,95	8.072.361,84	8.729.115,17	12.567.734,08	18.120.963,54	24.575.985,92	11.557.258,14	10.460.318,84
Bauunterhalt (Gr. 519)	1.142.142,87	1.423.866,33	1.247.748,71	1.482.137,31	2.184.734,56	1.707.825,58	1.371.228,18	1.703.487,96	3.191.549,06	2.745.139,60
Große Baumaßnahmen (OGr. 71 ff.)	2.654.294,96	4.292.599,47	5.261.536,01	4.769.478,48	6.113.792,64	9.644.349,25	15.860.406,36	22.024.188,79	7.907.326,27	6.382.715,65
Kleine Baumaßnahmen (OGr. 70)	159.437,64	137.985,98	885.038,23	1.820.746,05	430.587,97	1.215.559,25	889.329,00	848.309,17	458.382,81	1.332.463,59
OBERPfalz										
Im Bereich OTH Amberg-Weiden	932.788,13	445.912,30	324.460,68	330.869,48	2.150.259,35	3.797.090,69	5.216.488,33	255.247,02	602.174,97	473.788,80
Bauunterhalt (Gr. 519)	154.343,08	222.687,76	324.460,68	330.869,48	232.070,84	176.619,88	201.561,50	147.979,53	277.894,97	246.257,71
Große Baumaßnahmen (OGr. 71 ff.)	778.445,05	223.224,54	0,00	0,00	1.918.188,51	3.620.470,81	5.014.926,83	107.267,49	324.280,00	227.531,09
Kleine Baumaßnahmen (OGr. 70)	0,00	0,00	0,00	0,00	0,00	0,00	0,00	0,00	0,00	0,00
Im Bereich OTH Regensburg	7.129.467,47	6.965.303,70	1.878.661,25	2.863.855,26	3.673.425,65	4.518.836,76	3.051.576,98	4.333.765,26	5.102.200,70	13.053.940,30
Bauunterhalt (Gr. 519)	387.404,30	356.168,77	430.898,97	389.871,45	412.599,85	405.172,70	442.219,20	408.771,73	227.819,14	426.162,80
Große Baumaßnahmen (OGr. 71 ff.)	6.742.063,17	6.609.134,93	1.328.276,54	2.465.857,69	3.216.546,80	4.106.467,98	2.581.760,52	3.756.963,19	4.834.267,94	12.051.891,12
Kleine Baumaßnahmen (OGr. 70)	0,00	0,00	119.485,74	8.126,12	44.279,00	7.196,08	27.597,26	168.030,34	40.113,62	575.886,38
Im Bereich Universität Regensburg	8.404.815,15	9.373.287,43	8.394.695,82	16.521.898,64	26.401.034,27	29.318.284,30	27.425.882,67	24.382.872,45	30.672.609,75	20.881.675,87
Bauunterhalt (Gr. 519)	2.660.548,28	3.786.217,37	3.278.235,12	3.489.312,02	4.694.196,31	3.593.265,19	3.937.937,43	1.897.261,08	4.263.469,17	3.178.679,36
Große Baumaßnahmen (OGr. 71 ff.)	4.688.182,73	4.342.345,84	2.809.506,92	11.881.820,40	21.344.476,50	25.090.026,88	21.584.930,03	22.059.514,38	23.885.819,44	14.108.097,49
Kleine Baumaßnahmen (OGr. 70)	1.056.084,14	1.244.724,22	2.306.953,78	1.150.766,22	362.361,46	634.992,23	1.903.015,21	426.096,99	2.523.321,14	3.594.899,02
Schwaben										
Im Bereich HAW Augsburg	16.226.034,85	12.658.568,18	8.104.756,32	2.941.877,52	9.249.023,19	20.512.911,55	16.303.983,60	3.703.608,54	1.273.711,98	2.027.553,33
Bauunterhalt (Gr. 519)	246.209,20	291.396,13	270.200,78	307.169,92	266.393,72	241.659,17	95.344,84	244.135,36	552.884,88	474.811,14
Große Baumaßnahmen (OGr. 71 ff.)	15.974.725,65	12.367.172,05	7.834.555,54	2.626.048,21	8.982.629,47	20.271.252,38	16.208.638,76	3.459.473,18	720.827,10	1.552.742,19
Kleine Baumaßnahmen (OGr. 70)	5.100,00	0,00	0,00	8.659,39	0,00	0,00	0,00	0,00	0,00	0,00
Im Bereich HAW Kempten	1.000.585,53	774.448,86	460.382,38	1.276.071,43	7.081.263,63	9.150.007,83	7.795.121,96	1.514.431,74	819.419,89	883.314,33
Bauunterhalt (Gr. 519)	235.360,99	165.285,91	172.434,58	214.775,25	181.842,40	140.233,92	308.276,78	322.840,54	200.424,48	278.102,50
Große Baumaßnahmen (OGr. 71 ff.)	765.224,54	609.162,95	287.947,80	1.061.296,18	6.899.421,23	9.009.773,91	7.486.845,18	1.191.591,20	618.995,41	605.211,83
Kleine Baumaßnahmen (OGr. 70)	0,00	0,00	0,00	0,00	0,00	0,00	0,00	0,00	0,00	0,00
Im Bereich HAW Neu-Ulm	857.850,96	4.919.811,72	10.550.188,70	7.446.191,28	1.122.830,49	421.104,22	189.610,84	124.175,30	141.167,21	186.317,86
Bauunterhalt (Gr. 519)	62.882,58	39.811,72	30.260,63	124.725,79	25.497,30	40.497,08	34.804,24	109.120,50	100.517,07	79.099,55

Ist-Ausgaben:										
	2005	2006	2007	2008	2009	2010	2011	2012	2013	2014
Große Baumaßnahmen (OGr. 71 ff.)	794.968,38	4.880.000,00	10.519.928,07	7.321.465,49	1.097.333,19	380.607,14	154.806,60	15.054,80	40.650,14	107.218,31
Kleine Baumaßnahmen (OGr. 70)	0,00	0,00	0,00	0,00	0,00	0,00	0,00	0,00	0,00	0,00
Im Bereich Sammelansätze für den Gesamtbereich der Hochschulen				0,00	0,00	0,00	0,00	0,00	0,00	0,00
Kleine Baumaßnahmen (OGr. 70)				0,00	0,00	0,00	0,00	0,00	0,00	0,00
Im Bereich Universität Augsburg	2.638.310,16	3.262.683,46	5.073.960,64	11.336.797,74	16.384.337,41	15.083.275,31	22.881.755,18	11.441.220,46	8.128.037,33	5.856.171,29
Bauunterhalt (Gr. 519)	1.277.450,54	1.494.972,85	1.480.970,29	1.288.955,21	1.203.813,94	1.256.688,38	1.207.992,46	1.884.143,59	1.736.685,99	2.197.870,87
Große Baumaßnahmen (OGr. 71 ff.)	779.225,17	1.661.875,17	3.421.235,06	9.300.942,40	15.003.731,16	13.370.358,13	21.338.417,67	8.978.790,77	4.852.556,07	3.342.844,05
Kleine Baumaßnahmen (OGr. 70)	581.634,45	105.835,44	171.755,29	746.900,13	176.792,31	456.228,80	335.345,05	578.286,10	1.538.795,27	315.456,37
UNTERFRANKEN										
Im Bereich HAW Aschaffenburg	628.373,83	916.700,89	692.576,17	1.130.528,16	4.123.397,05	8.668.103,03	6.904.056,59	2.008.139,64	1.315.741,71	3.234.206,03
Bauunterhalt (Gr. 519)	128.499,75	113.897,96	87.180,03	109.942,46	201.463,64	74.646,44	61.306,53	98.688,80	135.932,61	167.744,51
Große Baumaßnahmen (OGr. 71 ff.)	499.874,08	802.802,93	605.396,14	988.042,64	3.859.035,34	7.609.619,58	6.830.000,00	1.898.904,43	1.178.533,49	2.701.007,45
Kleine Baumaßnahmen (OGr. 70)	0,00	0,00	0,00	32.543,06	62.898,07	983.837,01	12.750,06	10.546,41	1.275,61	365.454,07
Im Bereich HAW Würzburg-Schweinfurt	1.192.878,92	4.395.247,32	7.141.522,42	4.577.304,43	8.228.982,89	16.720.787,77	21.362.116,89	11.436.636,31	7.589.488,09	2.168.905,49
Bauunterhalt (Gr. 519)	353.107,00	460.218,50	404.463,02	334.441,87	338.904,78	347.669,13	273.866,50	304.163,87	508.156,90	331.941,24
Große Baumaßnahmen (OGr. 71 ff.)	839.771,92	3.935.028,82	6.737.059,40	4.242.862,56	7.890.078,11	16.373.118,64	21.088.250,39	11.132.472,44	7.081.331,19	1.836.964,25
Kleine Baumaßnahmen (OGr. 70)	0,00	0,00	0,00	0,00	0,00	0,00	0,00	0,00	0,00	0,00
Im Bereich Hochschule für Musik in Würzburg	212.576,98	1.732.267,06	4.870.876,23	3.686.410,42	1.324.227,28	254.867,78	313.047,66	303.407,21	155.880,59	581.028,25
Bauunterhalt (Gr. 519)	120.506,97	87.822,65	70.876,23	136.410,42	165.402,99	143.377,04	114.435,67	132.016,39	142.500,00	159.499,99
Große Baumaßnahmen (OGr. 71 ff.)	92.070,01	1.644.444,41	4.800.000,00	3.550.000,00	1.158.824,29	111.490,74	198.611,99	171.390,82	13.380,59	421.528,26
Kleine Baumaßnahmen (OGr. 70)	0,00	0,00	0,00	0,00	0,00	0,00	0,00	0,00	0,00	0,00
Im Bereich Universität Würzburg	22.048.762,36	35.024.801,83	33.423.363,65	44.038.202,91	47.315.576,24	44.354.930,33	47.007.991,30	20.559.554,10	20.963.550,11	25.941.064,88
Bauunterhalt (Gr. 519)	3.317.430,99	4.938.292,96	4.357.725,94	4.927.351,31	5.440.164,25	3.671.641,20	2.917.521,71	3.180.971,19	5.440.483,10	6.417.340,31
Große Baumaßnahmen (OGr. 71 ff.)	17.706.470,19	28.652.089,46	28.818.709,73	38.867.854,68	41.758.667,86	39.743.745,92	38.402.919,06	14.818.666,09	11.428.704,92	17.485.798,80
Kleine Baumaßnahmen (OGr. 70)	1.024.861,18	1.434.419,41	246.927,98	242.996,92	116.744,13	939.543,21	5.687.550,53	2.559.916,82	4.094.362,09	2.037.925,77
Gesamtergebnis	185.976.694,65	202.805.498,48	231.274.578,69	243.882.377,68	266.756.171,89	389.875.652,18	473.733.797,79	388.480.713,46	369.811.113,75	312.783.102,80
*) Bei dem Neubau, in dem neben der Hochschule für Fernsehen und Film auch das Staatliche Museum Ägyptischer Kunst untergebracht ist, erfolgte ab 2008 eine Veranschlagung im Museumsbereich. Die Ist-Ausgaben werden der Vollständigkeit halber hier nachrichtlich angegeben:	0,00	0,00	0,00	4.143,00	19.531.046,38	21.937.019,06	19.043.874,29	5.161.332,38	3.049.090,34	2.295.947,20

Anlage 2: Große Baumaßnahmen im Zeitraum 2005 bis 2014

Regierungsbezirk / Bereich / Baumaßnahme	Ist-Ausgaben 2005-2014
Keine Zuordnung möglich	
Im Bereich Sammelansätze für den Gesamtbereich der Hochschulen	-2.808.964,15
Kap. 1506 - Sammelansätze für den Gesamtbereich der Hochschulen	-2.808.964,15
74811 - Verstärkungsmittel zum Aufbau hochschulinterner Rechnernetze im Institutsbereich	-2.808.964,15
MITTELFRANKEN	
Im Bereich Akademie der bildenden Künste Nürnberg	12.495.312,80
Kap. 1561 - Akademie der bildenden Künste Nürnberg	12.495.312,80
71101 - Neubau an der Bingstraße (1. Bauabschnitt) und Gesamt-sanierung der Akademiegebäude (2. Bauabschnitt) - z. T. Planung -	12.495.312,80
Im Bereich HAW Ansbach	11.774.312,12
Kap. 1313 - Finanzierung von Hochbau- und Straßenbaumaßnahmen aus Privatisierungserlösen	1.775.000,00
73062 - Fachhochschule Ansbach Baumaßnahmen für die Ausbildungsrichtungen Technik und Wirtschaft sowie für zentrale Einrichtungen	1.775.000,00
Kap. 1534 - HAW Ansbach	9.999.312,12
73001 - Baumaßnahmen für die Ausbildungsrichtungen Technik und Wirtschaft sowie für zentrale Einrichtungen	2.469.215,10
73002 - Unterrichts- und Büroräume für die Aufnahme der zusätzlich Studierenden, Lehrpersonen und Mitarbeiter (Ausbau Nordgelände)	7.530.097,02
Im Bereich TH Nürnberg	42.316.660,58
Kap. 1315 - Finanzierung von Hochbaumaßnahmen aus Privatisierungserlösen	9.547.504,64
73062 - Fachhochschule Nürnberg Neubau für die Technische Chemie	2.900.000,00
73162 - Fachhochschule Nürnberg Umbau und Sanierung der Altgebäude auf dem Stammgelände, 2. Bauabschnitt	6.647.504,64
Kap. 1340 - Programm Bayern 2020 plus	574.454,25
73186 - TH Nürnberg Neubau für Rechenzentrum und Zentralbibliothek - Planung -	574.454,25
Kap. 1341 - Umfinanzierung von Hochbaumaßnahmen aus Privatisierungserlösen für nicht grundstockkonforme Maßnahmen der Kap. 1340 und 1344	2.900.000,00
73061 - Fachhochschule Nürnberg Umbau und Sanierung der Altgebäude auf dem Stammgelände, 2. Bauabschnitt	2.900.000,00
Kap. 1506 - Sammelansätze für den Gesamtbereich der Hochschulen	13.361.146,69
73057 - Fachhochschule Nürnberg Neubau für die Technische Chemie	9.342.755,02
73063 - Fachhochschule Nürnberg Neubau für die Technische Chemie	4.018.391,67
Kap. 1540 - TH Nürnberg	15.933.555,00
73062 - Umbau und Sanierung der Altgebäude auf dem Stammgelände, 2. Bauabschnitt	13.359.123,22
73063 - Neubau für die Technische Chemie	1.071.962,75
73121 - Neubau für Rechenzentrum und Zentralbibliothek - z. T. Planung -	1.502.469,03
Im Bereich HAW Weihenstephan-Triesdorf, Abteilung Triesdorf	28.023.717,09
Kap. 1340 - Programm Bayern 2020 plus	15.907.523,64
71283 - Hochschule für angewandte Wissenschaften Weihenstephan Errichtung eines Zentrums für Integrale Landwirtschaft der Hochschule für angewandte Wissenschaften Weihenstephan am Standort Triesdorf - z. T. Planung -	15.907.523,64
Kap. 1506 - Sammelansätze für den Gesamtbereich der Hochschulen	9.017.373,30

Regierungsbezirk / Bereich / Baumaßnahme	Ist-Ausgaben 2005-2014
71157 - Fachhochschule Weihenstephan, Abt. Triesdorf, Neubau für die Studiengänge Ernährungs- und Versorgungsmanagement, Regionalentwicklung sowie zentrale Einrichtungen	5.999.373,30
71163 - Fachhochschule Weihenstephan, Abt. Triesdorf, Neubau für die Studiengänge Ernährungs- und Versorgungsmanagement, Regionalentwicklung sowie zentrale Einrichtungen	3.018.000,00
Kap. 1543 - HAW Weihenstephan-Triesdorf	3.098.820,15
71140 - Neubau für die Studiengänge Ernährung und Versorgungsmanagement, Regionalentwicklung sowie zentrale Einrichtungen	941.867,28
71251 - Neubau für die Fakultäten Landwirtschaft und Umweltsicherung in Triesdorf	2.156.952,87
Im Bereich Universität Erlangen-Nürnberg	246.056.687,59
Kap. 1307 - Offensive Zukunft Bayern I (OZB I)	5.283.594,32
73272 - Universität Erlangen-Nürnberg Ausbaumaßnahmen für die Technische Fakultät	5.283.594,32
Kap. 1312 - Offensive Zukunft Bayern III (OZB III) - Verwendung der VIAG-Erlöse	1.938.880,29
73051 - Neubau eines Biotechnologischen Entwicklungslabors für den Lehrstuhl Genetik an der Universität Erlangen-Nürnberg	308.441,52
73071 - Errichtung eines Neubaus	650.340,35
73252 - Neubau eines Instituts für Medizintechnik und Aufbaustudien- gang Medizintechnik der Universität Erlangen-Nürnberg	980.098,42
Kap. 1313 - Finanzierung von Hochbau- und Straßenbaumaßnahmen aus Privatisierungserlösen	1.134.296,56
73261 - Universität Erlangen-Nürnberg Erweiterung der Gebäude der betriebstechnischen Abteilung und Errichtung eines Sonder-Müllzwischenlagers	92.434,24
73361 - Universität Erlangen-Nürnberg Neubau für die Wirtschafts- und Sozialwissenschaften 2. Bauabschnitt	1.041.862,32
Kap. 1330 - Zukunft Bayern 2020	85.604.753,05
73251 - Universität Erlangen-Nürnberg Neubau eines Chemikums und Errichtung eines Mehrzweckgebäudes für die Naturwissenschaftlichen Fakultäten auf dem Südgelände einschl. Erschließungsmaßnahmen, 1. BA	48.000.860,24
73253 - Universität Erlangen-Nürnberg Neubau für die Fächer Mathematik und Informatik einschl. Erschließungsmaßnahmen	37.603.892,81
Kap. 1340 - Programm Bayern 2020 plus	24.827.733,82
73275 - Universität Erlangen-Nürnberg Erschließung des Südgeländes für die Errichtung eines Max-Planck-Instituts für die Physik des Lichts	4.095.418,11
73277 - Umbaumaßnahmen in der Gruppe Chemie und Errichtung eines mit der Gruppe Chemie verbundenen Erweiterungsgebäudes auf dem Erlanger Südgelände zur Unterbringung des Exzellenzclusters "Engineering of Advanced Materials"	13.490.400,98
73377 - Errichtung eines Forschungsbaus für die Bereiche Partikelsynthese und Optik des Exzellenzclusters "Engineering of Advanced Materials"	7.241.914,73
Kap. 1503 - Allgemeine Bewilligungen - Wissenschaft	6.132.156,86
73184 - Universität Erlangen-Nürnberg Aufbau eines hochschulinternen Rechnernetzes 3. Bauabschnitt	2.800.000,00
73284 - Universität Erlangen-Nürnberg Umbau und Erweiterung der MZG 106-111 sowie Errichtung einer Lagerhalle am MZG 121 zur Verbesserung der Lehr- und Forschungsbedingungen im Departement Maschinenbau, 1. Teilbaumaßnahme	3.332.156,86
Kap. 1519 - Universität Erlangen-Nürnberg	121.135.272,69

Regierungsbezirk / Bereich / Baumaßnahme	Ist-Ausgaben 2005-2014
73005 - Aktualisierung der Gesamtplanung	885.227,63
73010 - Sanierung der Mensa und der Cafeteria im Südgelände der Universität in Erlangen	18.557.903,48
73012 - Sportgebäude an der Gebbertstraße, Erweiterungsbauten und bauliche Anpassungsmaßnahmen im Altbau	2.087.784,78
73035 - Umbau und grundlegende Sanierung des Gebäudes Krankenhausstraße 8-10 für das Pathologische Institut	17.577.620,48
73161 - Aufbau eines hochschulinternen Rechnernetzes 2. Bauabschnitt	432.606,89
73163 - Teilweise Generalsanierung und Erweiterung des Instituts für Klinische und Molekulare Virologie	3.474.901,77
73164 - Umbau und grundlegende Sanierung der Orangerie für das Institut für Kirchenmusik und das Institut für Kunstgeschichte	9.885.306,48
73169 - Kanalsanierung Stadtbereich Erlangen ohne Südgelände - Planung -	92.749,81
73201 - Sanierung der betriebstechnischen Anlagen, Nutzungsanpassungen und Maßnahmen zur Energieeinsparung im Technologiebau des Instituts für Mikroelektronik (einschl. Elektro- und Kältezentrale) - Planung -	393.742,62
73211 - Umbau und Erweiterung des Gebäudes 115 für das Department für Elektrotechnik, Elektronik und Energietechnik	2.548.639,43
73212 - Sicherheits- und Umbaumaßnahmen zur Verbesserung der Lehr- und Forschungsbedingungen in der Elektrotechnik - Planung -	131.523,66
73215 - Errichtung eines Gebäudes auf dem Südgelände zur Verbesserung der Lehr- und Forschungsbedingungen der Technischen Fakultät (insb. des Departments Maschinenbau) im Rahmen des Ausbaukonzepts	3.139.736,38
73216 - Errichtung eines Ausweichgebäudes mit Seminarflächen für die Philosophische Fakultät im Rahmen des Ausbaukonzepts	1.300.000,00
73225 - Neubau für die Fächer Mathematik und Informatik einschließlich Erschließungsmaßnahmen	5.347.869,31
73228 - Umbau und Erweiterung der Mehrzweckgebäude 106 - 111 zur Verbesserung der Lehr- und Forschungsbedingungen im Department Maschinenbau, 2. Teilbaumaßnahme	363.768,69
73230 - Kanalsanierung Südgelände (LAK Teil A Südgelände), 1. BA und LAK Teil B Südgelände - Planung -	85.800,00
73231 - Erweiterung der baulichen Anlagen an der Ulrich-Schalk-Straße um ein Laborgebäude für die Lehrstühle für Biomaterialien und für Medizinische Biotechnologie sowie um einen Reinlaborbereich für den Lehrstuhl für Endogene Geodynamik	7.325.318,17
73241 - Erschließung des Geländes für die Verlegung der Naturwissenschaftlichen Fakultäten	149.443,57
73242 - Neubau eines Chemikums und Errichtung eines Mehrzweckgebäudes für die Naturwissenschaftlichen Fakultät einschl. Erschließungsmaßnahmen auf dem Südgelände, 1. BA	35.915.516,44
73245 - Umbaumaßnahmen in der Gruppe Chemie und Errichtung eines mit der Gruppe Chemie verbundenen Erweiterungsgebäudes auf dem Erlanger Südgelände zur Unterbringung des Exzellenzclusters "Engineering of Advanced Materials"	7.096.943,18
73250 - Errichtung eines Forschungsgebäudes für die Bereiche Partikelsynthese und Optik des Exzellenzclusters "Engineering of Advanced Materials"	631.367,34
73251 - Errichtung eines Forschungsbaus für ein Interdisziplinäres Zentrum für nanostrukturierte Filme des Exzellenzclusters "Engineering of Advanced Material" - Planung -	753.869,77

Regierungsbezirk / Bereich / Baumaßnahme	Ist-Ausgaben 2005-2014
73253 - Umbau der Mehrzweckgebäude 106 mit 111 auf dem Südgelände für das Institut für Fertigungstechnik	-229,36
73267 - Umbau des Gebäudes 4026 des ehemaligen US-Geländes zur Unterbringung der Technischen Fakultät	700,00
73268 - Umbau des Gebäudes 4027 des ehemaligen US-Geländes zur Unterbringung der Versuchshalle des Lehrstuhls für Umweltverfahrenstechnik und Recycling	4.880,70
73301 - Umbau des Gebäudes 4029 des ehemaligen US-Geländes zur Unterbringung der Versuchshalle des Forschungsverbunds Lasertechnologie Erlangen	57.219,48
73331 - Umbau und Erweiterung der Gebäude für die betriebstechnische Abteilung	7.470,97
73332 - Erweiterung der Gebäude der betriebstechnischen Abteilung und Errichtung eines Sondermüllzwischenlagers	493.205,38
73411 - Neubau für die Wirtschafts- und Sozialwissenschaften 2. Bauabschnitt	817.578,57
73414 - Sanierung des Gebäudekomplexes der erziehungswissenschaftlichen Fakultät	1.569.607,07
73415 - Sanierung des Altbaus der Wirtschafts- und Sozialwissenschaftlichen Fakultät, Lange Gasse 20, Nürnberg, 1. Bauabschnitt - Planung -	7.200,00
NIEDERBAYERN	
Im Bereich TH Deggendorf	42.190.649,91
Kap. 1340 - Programm Bayern 2020 plus	19.959.246,72
72081 - TH Deggendorf Neubau eines Zentrums für Optische Hochpräzisionstechnik und Zentrum für Nanotechnologie in der Mikro- und Optoelektronik	19.959.246,72
Kap. 1506 - Sammelansätze für den Gesamtbereich der Hochschulen	696.975,80
72167 - Technische Hochschule Deggendorf: Neubau eines Transferzentrums Technik und Innovation	696.975,80
Kap. 1546 - TH Deggendorf	21.534.427,39
72021 - Baumaßnahmen für die Ausbildungsrichtungen Technik und Wirtschaft sowie für zentrale Einrichtungen	604.646,46
72024 - Erweiterungsbau für die Ausbildungsrichtungen Technik und Wirtschaft sowie für zentrale Einrichtungen	20.929.780,93
Im Bereich HAW Landshut	447.531,61
Kap. 1538 - HAW Landshut	447.531,61
72010 - Neubau eines Verwaltungs- und Hörsaalgebäudes - Planung -	446.198,38
73101 - Ergänzungsbau für die Ausbildungsrichtungen Technik und Wirtschaft	1.333,23
Im Bereich Technische Universität München	14.069.366,82
Kap. 1506 - Sammelansätze für den Gesamtbereich der Hochschulen	14.069.366,82
71555 - Technische Universität München Neubau des Wissenschaftszentrums im Kompetenzzentrum für Nachwachsende Rohstoffe Straubing	8.335.904,07
71561 - Technische Universität München Neubau des Wissenschaftszentrums im Kompetenzzentrum für Nachwachsende Rohstoffe Straubing	5.638.649,28
72078 - Technische Universität München: Erweiterung des Wissenschaftszentrums im Kompetenzzentrum für Nachwachsende Rohstoffe Straubing - Planung -	94.813,47
Im Bereich Universität Passau	20.497.484,33
Kap. 1312 - Offensive Zukunft Bayern III (OZB III) - Verwendung der VIAG-Erlöse	4.684.729,32
72059 - Neubau eines Zentrums für Anwendungen der Informatik, Universität Passau	4.684.729,32

Regierungsbezirk / Bereich / Baumaßnahme	Ist-Ausgaben 2005-2014
Kap. 1313 - Finanzierung von Hochbau- und Straßenbaumaßnahmen aus Privatisierungserlösen	45.159,25
72261 - Universität Passau Errichtung eines Gebäudes für die Geisteswissenschaften III, 1. Bauabschnitt	13.806,62
72361 - Universität Passau Errichtung eines Gebäudes für die zentrale Verwaltung, die zentrale Betriebstechnik und die Verwaltung des Studentenwerks	31.352,63
Kap. 1340 - Programm Bayern 2020 plus	4.642.641,75
72580 - Universität Passau Errichtung eines Multimediazentrums	4.642.641,75
Kap. 1503 - Allgemeine Bewilligungen - Wissenschaft	5.882.251,15
72384 - Universität Passau Sanierung der Mensa, 1. Teilbaumaßnahme	5.882.251,15
Kap. 1527 - Universität Passau	5.242.702,86
72012 - Erschließung des Geländes einschl. Aufbau eines hochschulinternen Rechnernetzes 2. Abschnitt	988.286,76
72122 - Errichtung eines Sportzentrums 2. Bauabschnitt (Freisportanlagen)	23.679,96
72221 - Errichtung eines Gebäudes für die zentrale Verwaltung, die zentrale Betriebstechnik und die Verwaltung des Studentenwerks	-19.589,34
72301 - Errichtung eines Multimediazentrums	895.865,60
72333 - Sanierung der Mensa, 1. Teilbaumaßnahme	657.617,37
72334 - Sanierung der Mensa, 2. Teilbaumaßnahme	2.696.842,51
OBERBAYERN	
Im Bereich Akademie der bildenden Künste München	46.160.854,46
Kap. 1313 - Finanzierung von Hochbau- und Straßenbaumaßnahmen aus Privatisierungserlösen	10.832.540,14
71065 - Sanierungs- und Umbaumaßnahmen	10.832.540,14
Kap. 1315 - Finanzierung von Hochbaumaßnahmen aus Privatisierungserlösen	9.529.961,27
71065 - Erweiterungsbau	9.529.961,27
Kap. 1560 - Akademie der bildenden Künste München	25.798.353,05
71041 - Sanierungs- und Umbaumaßnahmen	25.343.429,08
71051 - Erweiterungsbau	454.923,97
Im Bereich Allgemeine Bewilligungen - Wissenschaft	878.735,34
Kap. 1503 - Allgemeine Bewilligungen - Wissenschaft	878.735,34
71101 - Sanierung des Amerikahauses - Planung -	878.735,34
Im Bereich TH Ingolstadt	53.910.219,00
Kap. 1313 - Finanzierung von Hochbau- und Straßenbaumaßnahmen aus Privatisierungserlösen	1.204.556,06
74862 - Fachhochschule Ingolstadt Baumaßnahmen für die Ausbildungsrichtungen Technik und Wirtschaft sowie für zentrale Einrichtungen	1.204.556,06
Kap. 1315 - Finanzierung von Hochbaumaßnahmen aus Privatisierungserlösen	691.200,48
71562 - Fachhochschule Ingolstadt Baumaßnahmen für die Ausbildungsrichtungen Technik und Wirtschaft sowie für zentrale Einrichtungen	691.200,48
Kap. 1548 - Fachhochschule Ingolstadt	52.014.462,46
71021 - Baumaßnahmen für die Ausbildungsrichtungen Technik und Wirtschaft sowie für zentrale Einrichtungen	1.235.907,68
71101 - Erweiterungsbau für Vorlesungsräume, Büros, Labore und zentrale Einrichtungen (1. Bauabschnitt)	43.340.533,79
71102 - Errichtung eines Forschungsbaus	7.438.020,99
Im Bereich HAW München	72.382.752,79

Regierungsbezirk / Bereich / Baumaßnahme	Ist-Ausgaben 2005-2014
Kap. 1313 - Finanzierung von Hochbau- und Straßenbaumaßnahmen aus Privatisierungserlösen	6.399.961,62
71062 - Fachhochschule München Neubauten auf dem Gelände Heßstr. 87 - 89 und Lothstr. 64	6.399.961,62
Kap. 1315 - Finanzierung von Hochbaumaßnahmen aus Privatisierungserlösen	31.030.246,88
71162 - Fachhochschule München Neubauten auf dem Gelände Heßstraße 87 - 89 und Lothstraße°64	31.030.246,88
Kap. 1539 - HAW München	34.952.544,29
71007 - Neubau für Mensa und Bibliothek auf dem Grundstück Lothstr. 15	36.656,32
71008 - Sanierungs-, Anpassungs-, Brandschutz- und Energieeinsparmaßnahmen im Gebäude Lothstraße 17	4.388.305,82
71009 - Neubauten auf dem Gelände Heßstr. 87 - 89 und Lothstraße 64	942.683,58
71022 - Sanierung und Anpassung des Gebäudes E an der Dachauer Straße 98 b	18.126.022,92
71125 - Kanalsanierung	1.645.101,18
71140 - Erweiterung der Zentralbibliothek	5.675.031,31
71201 - Kindertageseinrichtung für die HaW-FH München und das Deutsche Herzzentrum in der Lazarettstraße 62	4.138.743,16
Im Bereich HAW Rosenheim	19.499.541,04
Kap. 1313 - Finanzierung von Hochbau- und Straßenbaumaßnahmen aus Privatisierungserlösen	1.073.617,20
71462 - Fachhochschule Rosenheim Neubau eines Hörsaal- und Laborgebäudes für die Ausbildungsrichtung Technik einschließlich Essensversorgung und Bibliothek sowie Umbau des Altbaues 1. und 2. Bauabschnitt	1.073.617,20
Kap. 1315 - Finanzierung von Hochbaumaßnahmen aus Privatisierungserlösen	2.000.000,00
71062 - Fachhochschule Rosenheim Neubau eines Hörsaal- und Laborgebäudes für den Studiengang Holztechnik und Betriebswirtschaft	2.000.000,00
Kap. 1542 - HAW Rosenheim	16.425.923,84
71021 - Neubau eines Hörsaal- und Laborgebäudes für die Ausbildungsrichtung Technik einschließlich Essensversorgung und Bibliothek sowie Umbau des Altbaues 1. und 2. Bauabschnitt	97.551,55
71031 - Neubau eines Hörsaal- und Laborgebäudes für den Studiengang Elektrotechnik	127.944,55
71051 - Neubau eines Hörsaal- und Laborgebäudes für den Studiengang Holztechnik und Betriebswirtschaft	16.072.531,75
71101 - Erstellung eines Masterplans - Planung -	127.895,99
Im Bereich HAW Weihenstephan-Triesdorf - Abteilung Weihenstephan	12.916.587,63
Kap. 1313 - Finanzierung von Hochbau- und Straßenbaumaßnahmen aus Privatisierungserlösen	257.305,61
71262 - Fachhochschule Weihenstephan Errichtung eines Neubaus für den Fachbereich Forstwirtschaft und weitere Hochschuleinrichtungen	257.305,61
Kap. 1315 - Finanzierung von Hochbaumaßnahmen aus Privatisierungserlösen	2.755.887,55
71262 - Fachhochschule Weihenstephan Neubau für die Ergänzung der Ausbildungsrichtung Technik sowie für zentrale Einrichtungen an der Pappelallee	2.755.887,55
Kap. 1543 - HAW Weihenstephan-Triesdorf	9.903.394,47
71232 - Neubau für die Ergänzung der Ausbildungsrichtung Technik sowie für Zentrale Einrichtungen an der Pappelallee	445.898,05
71241 - Errichtung eines Neubaus für den Fachbereich Forstwirtschaft und weitere Hochschuleinrichtungen	11.832,17
71243 - Neubau "Zentrum für Naturwissenschaftliche Grundlagen" der Abteilung Weihenstephan	9.445.664,25

Regierungsbezirk / Bereich / Baumaßnahme	Ist-Ausgaben 2005-2014
Im Bereich Hochschule für Fernsehen und Film München *)	32.261.563,00
Kap. 1506 - Sammelansätze für den Gesamtbereich der Hochschulen	32.261.563,00
71158 - Hochschule für Fernsehen und Film München, Neubau für die Hochschule für Fernsehen und Film München auf dem sog. "Süd-Ost-Gelände" der Technischen Universität München - Planung -	15.965.939,07
71164 - Hochschule für Fernsehen und Film München, Neubau für die Hochschule für Fernsehen und Film München auf dem sog. "Süd-Ost-Gelände" der Technischen Universität München	16.295.623,93
Im Bereich Hochschule für Musik und Theater in München	8.725.824,94
Kap. 1506 - Sammelansätze für den Gesamtbereich der Hochschulen	6.780.292,12
71058 - Hochschule für Musik und Theater München Sanierung des Gebäudes Luisenstr. 37 a	2.945.986,31
71064 - Hochschule für Musik und Theater München Sanierung des Gebäudes Luisenstr. 37 a	3.834.305,81
Kap. 1562 - Hochschule für Musik und Theater in München	1.945.532,82
71033 - Sanierung des Gebäudes Luisenstr. 37 a	1.737.924,29
71112 - Sanierung des Gebäudes Arcisstr. 12 - z. T. Planung -	207.608,53
Im Bereich Technische Universität München	322.122.077,74
Kap. 1307 - Offensive Zukunft Bayern I (OZB I)	13.958.544,57
71472 - Technische Universität München Errichtung einer Hochflussneutronenquelle Garching Neubau	13.958.544,57
Kap. 1312 - Offensive Zukunft Bayern III (OZB III) - Verwendung der VIAG-Erlöse	9.742.459,60
71074 - Errichtung eines Industriellen Anwenderzentrums an der Forschungsneutronenquelle FRM II	1.582.834,29
71087 - Errichtung eines Bayer. Forschungs- und Technologiezentrums für Sportwissenschaft	767.938,93
71155 - Neubau eines Instituts für Tierwissenschaften der Technischen Universität München in Weihenstephan	295.957,10
71255 - Neubau des Zentrums für Biowissenschaften der Technischen Universität München in Weihenstephan	3.790.035,28
71274 - Errichtung eines Kommunikationszentrums der Technischen Universität München in Garching	3.148.870,81
71355 - Neubau einer Zentralbibliothek mit DV-Stelle in Weihenstephan	130.462,49
71374 - Errichtung eines Zentrums für biomedizinische Materialien der Technischen Universität München in Garching (Institutsgebäude)	26.360,70
Kap. 1313 - Finanzierung von Hochbau- und Straßenbaumaßnahmen aus Privatisierungserlösen	2.777.141,16
71061 - Anstalten und Betriebe der Technischen Universität München Forschungszentrum für Milch und Lebensmittel (ehem. Süddeutsche Versuchs- und Forschungsanstalt für Milchwirtschaft) 2. Bauabschnitt: Neubau des Hauptgebäudes	636.471,30
71561 - Technische Universität München Gesamterschließung Weihenstephan 4. Abschnitt	2.131.600,00
71661 - Technische Universität München Gesamterschließung Weihenstephan 5. Abschnitt	9.069,86
Kap. 1315 - Finanzierung von Hochbaumaßnahmen aus Privatisierungserlösen	5.074.145,15
71861 - Technische Universität München Neubau für die Fakultäten für Mathematik und Informatik, 2. Bauabschnitt (Erweiterungsflächen Informatik)	130.701,63
71961 - Technische Universität München Sanierung des Chemiegebäudes in Garching 1. Bauabschnitt	4.943.443,52
Kap. 1316 - Umwandlung von Kapitalfonds der Offensive Zukunft Bayern	112.653,68

Regierungsbezirk / Bereich / Baumaßnahme	Ist-Ausgaben 2005-2014
71362 - Technische Universität München Erweiterung der Versorgungs- und Außenanlagen, 6. Bauabschnitt	112.653,68
Kap. 1330 - Zukunft Bayern 2020	34.048.446,26
71053 - Technische Universität München Umbau des Gebäudes 05 05 zur Unterbringung der Fakultät für Wirtschaftswissenschaften	22.495.037,95
71951 - Technische Universität München Erweiterungsbau für das Walter-Schottky-Institut (CNN)	11.553.408,31
Kap. 1341 - Umfinanzierung von Hochbaumaßnahmen aus Privatisierungserlösen für nicht grundstockkonforme Maßnahmen der Kap. 1340 und 1344	10.200.000,00
71762 - Technische Universität München Errichtung eines internationalen Getränkewissenschaftlichen Zentrums in Weihenstephan	10.200.000,00
Kap. 1503 - Allgemeine Bewilligungen - Wissenschaft	8.253.886,88
71484 - Technische Universität München Sanierungs-, Anpassungs-, Brandschutz- und Energiesparmaßnahmen im Stammgelände München, bauliche Anpassungsmaßnahmen der Geb. 0501 (Institutsbau) und 0510 (Verwaltungsbau), 3. BA, 1. Teilbaumaßnahme Neugestaltung Eingangsbe	4.799.976,81
71584 - Technische Universität München Interims-AUDImax auf dem Forschungsgelände in Garching	3.453.910,07
Kap. 1506 - Sammelansätze für den Gesamtbereich der Hochschulen	754.358,77
71387 - Neubau eines Zentrums für Energie und Information an der TUM	754.358,77
Kap. 1512 - Technische Universität München	237.200.441,67
71028 - Dichtigkeitsprüfung, Sanierung und Erneuerung der Entwässerungsanlagen im Stammgelände der Technischen Universität München	6.330.638,33
71034 - Sanierungs-, Anpassungs-, Brandschutz- und Energiesparmaßnahmen auf dem Stammgelände im Gebäude 0505 - Bereich des ehemaligen Maschinenbaus	8.146.813,15
71066 - Asbestentsorgung auf dem Südostgelände - Sofortmaßnahmen	42.382,89
71241 - Sanierungs-, Anpassungs-, Brandschutz- und Energiesparmaßnahmen im Stammgelände, Geb. 0503, Thierschbau (2. Bauabschnitt)	793.476,77
71243 - Sanierungs-, Anpassungs-, Brandschutz- und Energiesparmaßnahmen im Stammgelände, Geb. 0503, Thierschbau (1. Bauabschnitt)	4.241.332,14
71252 - Aufbau eines hochschulinternen Rechnernetzes 2. Bauabschnitt	3.073.070,55
71263 - Bauliche Anpassung des Gebäudes 0108 an der Heißstraße	2.394.390,72
71264 - Asbestsanierung von Gebäuden der TUM in München-Pasing	-3.365,54
71266 - Rück- und Neubau der Institutsgebäude und Sporthallen für die Fakultät für Sportwissenschaften und den allgemeinen Hochschulsport, 1. Bauabschnitt	16.033.326,38
71268 - Dichtigkeitsprüfung, Sanierung und Erneuerung der Entwässerungsanlagen Pasing - Planung -	16.463,24
71301 - Gesamtplanung München / Garching	461.220,86
71316 - Erweiterung der Versorgungs- und Außenanlagen 6. Bauabschnitt	2.073.118,43
71321 - Erschließungsmaßnahmen im Zusammenhang mit dem Neubau für die Fakultät für Maschinenbau in Garching	3.240.813,07
71323 - Erschließungsmaßnahmen zum weiteren Ausbau des Hochschulgeländes in Garching, 1. BA (Sofortmaßnahmen zur Aufrechterhaltung der Betriebssicherheit der Energieversorgung)	6.534.076,73
71324 - Neubau für die Fakultäten für Mathematik und Informatik, 2. Bauabschnitt (Erweiterungsflächen Informatik)	299.486,99
71402 - Errichtung einer Hochflussneutronenquelle Garching Neubau (FRM II)	1.986.493,83

Regierungsbezirk / Bereich / Baumaßnahme	Ist-Ausgaben 2005-2014
71403 - Erschließungsmaßnahmen im Zusammenhang mit der Errichtung einer Hochflussneutronenquelle in Garching	2.476.744,56
71405 - Schaffung von zusätzlichen Arbeits- und Laborräumen zur Unterbringung der Außenstation des Kernforschungszentrums Jülich am FRM II	8.994.424,14
71411 - Neubau des Zentrums für Nanotechnologie und Nanomaterialien (CNN) in Garching (Walter-Schottky-Institut)	66.591,69
71421 - Neubau einer Mensa auf dem Hochschul- und Forschungsgelände in Garching - Planung -	1.566.165,51
71423 - Erschließungsmaßnahmen zum weiteren Ausbau des Hochschulgeländes in Garching, 2. Bauabschnitt	8.795.456,86
71424 - Neubau eines Wissenschafts- und Werkstattgebäudes am FRM II in Garching - z. T. Planung -	481.097,00
71430 - Neubau des Bayerischen NMR-Zentrums in Garching	4.964.239,25
71463 - Sanierung des Chemiegebäudes in Garching 1. Bauabschnitt	10.719.290,02
71464 - Grundlegende Sanierung des Gebäudes der Fakultät für Chemie, 2. Bauabschnitt	72.734.215,35
71521 - Neubau eines Gebäudes für die Fakultät für Maschinenwesen in Garching	1.709.186,54
71540 - Neubau des Wissenschaftszentrums im Kompetenzzentrum für Nachwachsende Rohstoffe Straubing	2.980.113,44
71541 - Grundlegende Sanierung des Gebäudes des Instituts für Radiochemie	16.889.088,14
71542 - Neubau des TUMentrepreneurship-Zentrums in Garching	6.057.205,58
71614 - Gesamterschließung Weihestephan, 4. Abschnitt	993.706,48
71616 - Gesamterschließung Weihestephan 6. Abschnitt	1.696.451,36
71617 - Gesamterschließung Weihestephan, 7. Bauabschnitt, 1. Teilbaumaßnahme - Verkehrserschließung	2.075.133,45
71618 - Gesamterschließung Weihestephan, 7. Bauabschnitt, 2. Teilbaumaßnahme: Teilsanierung der Fernwärmeversorgung	3.874.100,82
71619 - Gesamterschließung Weihestephan, 7. Bauabschnitt, 3. Teilbaumaßnahme: Neustrukturierung des Gebiets nördlich der Thalhauser Straße	1.325.595,26
71620 - Gesamterschließung Weihestephan, 8. Bauabschnitt, Ertüchtigung des 20 kV-Mittelspannungsnetzes - z. T. Planung -	396.151,28
71621 - Neubau einer Zentralbibliothek und einer Datenverarbeitungsstelle	419.723,61
71701 - Neubau für das Zentralinstitut für Agrarwissenschaften (Hans-Eisenmann-Zentrum) in Weihestephan	19.302.376,69
71702 - Neustrukturierung und Modernisierung der agrarwissenschaftlichen Forschungsstationen der Technischen Universität München - z. T. Planung -	2.634.356,66
71731 - Neubau für die Biologie in Weihestephan	13.671,57
71733 - Errichtung eines internationalen Getränkewissenschaftlichen Zentrums in Weihestephan	10.371.617,87
Im Bereich Universität München	377.489.247,56
Kap. 1312 - Offensive Zukunft Bayern III (OZB III) - Verwendung der VIAG-Erlöse	3.868.937,82
71057 - Verlagerung der Fakultät für Biologie der Universität München, 1. Bauabschnitt	3.868.937,82
Kap. 1313 - Finanzierung von Hochbau- und Straßenbaumaßnahmen aus Privatisierungserlösen	110.031,48
71861 - Universität München Umbau und Neubau der Gebäude Amalienstraße 50-52 und Schellingstraße 12-14 für Zwecke geschichtswissenschaftlicher Institute	110.031,48
Kap. 1315 - Finanzierung von Hochbaumaßnahmen aus Privatisierungserlösen	7.262.070,07

Regierungsbezirk / Bereich / Baumaßnahme	Ist-Ausgaben 2005-2014
71161 - Universität München Umbau des Anwesens Schönleitner-Str. 8 für Zwecke der tierärztlichen Fakultät	843.842,60
71261 - Universität München Zentrale Einrichtungen für den Campus Martinsried (Mensa, Bibliothek, Kinderbetreuungseinrichtungen, zentrale Tierhaltung) - z. T. Planung -	5.697.565,60
71661 - Universität München Neubauten für naturwissenschaftliche Fachbereiche in Großhadern 2. Bauabschnitt: Fakultät für Chemie und Pharmazie	637.714,65
71761 - Tierkliniken der Universität München Neubauten für die tierärztliche Fakultät in Oberschleißheim 2. Bauabschnitt: Rinderklinik	82.947,22
Kap. 1330 - Zukunft Bayern 2020	36.760.009,55
71153 - Universität München Ausbau des Anwesens Ludwigstraße 28 einschl. Brandschutz- und Sicherheitsmaßnahmen	3.768.677,67
71851 - Universität München Unterbringung des Biomedizinischen Zentrums in einem Neubau in Großhadern/Martinsried	26.685.454,15
71853 - Universität München Schaffung eines Theologicums auf dem Stammgelände	6.305.877,73
Kap. 1340 - Programm Bayern 2020 plus	18.879.743,97
71056 - Universität München Neubau für das Partnerinstitut des nationalen Zentrums für Neurodegenerative Erkrankungen (DZNE)	18.879.743,97
Kap. 1341 - Umfinanzierung von Hochbaumaßnahmen aus Privatisierungserlösen für nicht grundstockkonforme Maßnahmen der Kap. 1340 und 1344	27.000.000,00
71861 - Universität München Neubau eines Biomedizinischen Zentrums (Zellzentrums sowie Zentral- und Lehrgebäude) in München	27.000.000,00
Kap. 1503 - Allgemeine Bewilligungen - Wissenschaft	12.487.692,64
71184 - Universität München Einbau eines Hörsaaltrakts im Gebäude Oettingenstr. 67	8.000.000,00
71284 - Universität München Erneuerung veralteter EDV-Anlagen in den Gebäuden der LMU im Rahmen der Exzellenzinitiative, 1. Teilbaumaßnahme	4.487.692,64
Kap. 1506 - Sammelansätze für den Gesamtbereich der Hochschulen	3.136.812,17
71757 - Universität München: Neubau eines Gebäudes für Physik im Zusammenhang mit dem Forschungsnetzwerk Solar Technologies go hybrid Standort: Königinstraße München	1.242.930,96
71855 - Universität München Ausstattung des Astrophysikalischen Observatoriums auf dem Wendelstein mit einem vollautomatischen Hochtechnologie-Teleskop - Planung -	15.044,00
71861 - Universität München Ausstattung des Astrophysikalischen Observatoriums auf dem Wendelstein mit einem vollautomatischen Hochtechnologie-Teleskop	1.878.837,21
Kap. 1507 - Universität München	264.244.037,78
71052 - Sanierung der Mensa, Leopoldstr. 13 a	2.609.469,02
71055 - Leopoldstraße 13a (Mensa), Sanierung der Heizung, energetische Sanierung der Fassade sowie Unterbringung einer Kinderkrippe und von Seminarräumen	5.888.048,33
71062 - Aufbau eines hochschulinternen Rechnernetzes, 2. Bauabschnitt	1.010.216,23
71127 - Einbau eines Hörsaaltrakts im Gebäude Oettingenstr. 67	100.000,00
71130 - Aufstockung des Verwaltungsgebäudes Leopoldstraße 3	250.004,36
71131 - Sanierung und Brandschutzmaßnahmen in der Anatomischen Anstalt, Pettenkoferstraße 11 1. Bauabschnitt: Erweiterung	4.630.079,25

Regierungsbezirk / Bereich / Baumaßnahme	Ist-Ausgaben 2005-2014
71132 - Sanierung und Brandschutzmaßnahmen in der Anatomischen Anstalt, Pettenkoflerstraße 11 2. Bauabschnitt: Sanierung des Altbaues	27.771.771,16
71134 - Sanierungs- und Brandschutzmaßnahmen in der Anatomischen Anstalt, Pettenkoflerstr. 11, 3. Bauabschnitt: Sanierung des Ostflügels	2.708.503,36
71135 - Mensa der Universität, Leopoldstraße 13a, Austausch der Spülanlagen	2.157.767,45
71141 - Brandschutz- und Sicherheitsmaßnahmen sowie Ausbau des Dachgeschosses im Eckturm des Anwesens Ludwigstraße 28	651.670,48
71151 - Botanisches Institut, Menzingerstr. 67 Brandschutz-, Sicherheits- und Umbaumaßnahmen	1.742.092,55
71201 - Erneuerung veralteter EDV-Netze in den Gebäuden der LMU im Rahmen der Exzellenzinitiative, 2. Teilbaumaßnahme	566.568,50
71202 - Neubau eines Demenzzentrums in Großhadern	6.835.842,96
71203 - Medizinische Lesehalle, Beethovenplatz 1 - Behebung von Brandschutz- und Sicherheitsmängeln	3.565.725,75
71315 - Sanierung des Gebäudes Pettenkoflerstr. 9a nach Auszug der Einrichtungen der Diagnostik Bakteriologie/Virologie - z. T. Planung -	112.325,56
71403 - Gesamtsanierung der freiwerdenden Flächen der Gebäude Schillerstr. 42, 44 und 46 nach Auszug der Einrichtungen in das Biomedizinische Zentrum - z. T. Planung -	2.224.749,09
71531 - Vorklinische Institute Goethestraße 29 - 33/Pettenkoflerstraße 12 und 14 Sanierung und Brandschutzmaßnahmen	1.403.510,47
71535 - Beseitigung von Sicherheits- und Brandschutzmängeln in den Laborbereichen des Pathologischen Instituts, Thalkirchner Str. 36 sowie Sanierung der Abwasserleitungen	1.780.244,75
71541 - Nußbaumstr. 26, Brandschutz- und Sicherheitsmaßnahmen	14.920.582,37
71701 - Erschließung des Erweiterungsgeländes in Planegg-Martinsried, 1. Abschnitt	701.817,60
71702 - Erschließung des Erweiterungsgeländes in Planegg-Martinsried, 2. Abschnitt	5.429.808,87
71712 - Neubauten für ein Biozentrum in Planegg-Martinsried, 2. Bauabschnitt: Botanisches Institut und Institut für Genetik und Mikrobiologie	56.350.318,28
71815 - Umbau und Anpassung des Gebäudes Nr. 0840, Veterinärstraße 13 für die Unterbringung des Lehrstuhls für Tierschutz, Verhaltenskunde, Tierhygiene und Tierhaltung	4.650.455,11
71821 - Umbau und Neubau der Gebäude Amalienstraße 50-52 und Schellingstraße 12-14 für Zwecke geschichtswissenschaftlicher Institute	157.846,57
71822 - Schaffung einer Zentralbibliothek für die Philologischen Fächer (Philologicum) - Planung -	678.237,93
71823 - Kanalsanierung Bereich Ludwigstr. 25, Schellingstr. 3 und 5 - 9	1.677.507,68
71831 - Beseitigung von Brandschutz- und Sicherheitsmängeln sowie Umbaumaßnahmen im Anwesen Amalienstr. 54 und Geschwister-Scholl-Platz 1 (Bereich Sommerfeldkeller)	165.072,88
71833 - Universitätshauptgebäude (Adalbert- und Amalienstrakt), Sanierung der Abwasserleitungen	1.784.665,69
71834 - Universitätsstammgelände, Schaffung eines Theologicums	144.122,27
71861 - Neubauten für naturwissenschaftliche Fachbereiche in Großhadern, 2. Bauabschnitt: Fakultät für Chemie und Pharmazie	70.623,87
71862 - Neubau eines Forschungszentrums für Molekulare Biosysteme (BioSysM)	13.542.817,55
71863 - Neubau eines Biomedizinischen Zentrums (Zellzentrum sowie Zentral- und Lehrgebäude) in Martinsried	52.812.478,33

Regierungsbezirk / Bereich / Baumaßnahme	Ist-Ausgaben 2005-2014
71865 - Zentrale Einrichtungen für den Campus Martinsried (Mensa, Kinderbetreuungseinrichtungen)	5.228.053,36
71867 - Ausstattung des Astrophysikalischen Observatoriums auf dem Wendelstein mit einem vollautomatischen Hochtechnologie-Teleskop	6.461.175,55
71868 - Erschließung Entwicklungscampus Königinstraße	1.700.800,81
71911 - Umbau des Anwesens Schönleutnerstr. 8 für Zwecke der tierärztlichen Fakultät	-88.743,77
71913 - Lehrstuhl für Molekulare Tierzucht und Biotechnologie, Moorversuchsgut Oberschleißheim - Schaffung einer SPF-Tierhaltung für Schweine mit Anpassungsmaßnahmen	5.458.314,88
71914 - Neubauten für die Tierärztliche Fakultät in Oberschleißheim, Mikrobiologie - Planung -	670.840,94
71930 - Neubau eines Zentrums für neuartige Laseranwendungen (CALA)	20.913.111,40
72001 - Neubau einer Halle für die Unterbringung eines Hochleistungslasers (ATLAS-Lasersystem)	4.805.540,34
Kap. 1509 - Tierkliniken der Universität München	3.739.912,08
71842 - Neubauten für die Tierärztliche Fakultät in Oberschleißheim: Neubau Klinik für Pferde	1.034.246,02
71860 - Tierärztliche Kliniken, Königinstr. 12 - 16, Veterinärstr. 13 Sanierung der Abwasserleitungen	2.705.666,06
OBERFRANKEN	
Im Bereich HAW Coburg	18.320.456,16
Kap. 1330 - Zukunft Bayern 2020	14.800.000,00
73853 - Fachhochschule Coburg Neubau von Hörsälen mit Sanierung des Gebäudes 1	14.800.000,00
Kap. 1506 - Sammelansätze für den Gesamtbereich der Hochschulen	325.000,00
73555 - Hochschule für angewandte Wissenschaften Coburg: Ausbau des Zentrums für Mobilität und Energie (ZME) - Planung -	325.000,00
Kap. 1536 - HAW Coburg	3.195.456,16
73533 - Neubau von Hörsälen mit Sanierung des Gebäudes 1	1.825.449,47
73601 - Sanierung des Gebäudes 2 und Ersatzneubau Gebäude 2a für Gebäude 4 - z. T. Planung -	1.370.006,69
Im Bereich HAW Hof	10.261.241,59
Kap. 1313 - Finanzierung von Hochbau- und Straßenbaumaßnahmen aus Privatisierungserlösen	480.000,00
73562 - Fachhochschule Hof Baumaßnahmen für die Ausbildungsrichtung Technik und weitere zentrale Einrichtungen	480.000,00
Kap. 1340 - Programm Bayern 2020 plus	8.110.020,82
73685 - Hochschule für angewandte Wissenschaften Neubau eines Instituts für Informationssysteme	8.110.020,82
Kap. 1506 - Sammelansätze für den Gesamtbereich der Hochschulen	175.082,32
73755 - Hochschule für angewandte Wissenschaften Hof: Errichtung eines Technikums mit Schwerpunkt Textiltechnologie und Klimatisierung am Standort Münchberg - z. T. Planung -	175.082,32
Kap. 1547 - HAW Hof	1.496.138,45
73522 - Baumaßnahmen für die Ausbildungsrichtung Technik und weitere zentrale Einrichtungen	38.357,88
73523 - Neubau eines Instituts für Informationssysteme	1.457.780,57
Im Bereich Universität Bamberg	36.030.655,46
Kap. 1313 - Finanzierung von Hochbau- und Straßenbaumaßnahmen aus Privatisierungserlösen	447.159,74

Regierungsbezirk / Bereich / Baumaßnahme	Ist-Ausgaben 2005-2014
73661 - Universität Bamberg Neubau für die Bibliothek Sprach- und Literaturwissenschaften im Burgershof	447.159,74
Kap. 1330 - Zukunft Bayern 2020	6.867.565,84
73653 - Universität Bamberg Neubau eines Verfügungsgebäudes	6.867.565,84
Kap. 1503 - Allgemeine Bewilligungen - Wissenschaft	6.822.033,84
73684 - Universität Bamberg Neubau eines Institutsgebäudes mit Ausbau der Tiefgarage auf dem sog. Markusgelände der Universität Bamberg	6.822.033,84
Kap. 1506 - Sammelansätze für den Gesamtbereich der Hochschulen	409.148,57
73661 - Universität Bamberg: Neubau von Ausgleichs- und Ergänzungsflächen zur Unterbringung eines Zentrums für SmartIT - z. T. Planung -	409.148,57
Kap. 1526 - Universität Bamberg	21.484.747,47
72012 - Erneuerung der Telekommunikationsanlagen einschl. veralteter Datennetze	2.460.533,32
73551 - Neubau eines Hochschulrechenzentrums	104.650,05
73561 - Neubau der Mensa an der Feldkirchenstraße	7.083.100,89
73601 - Aula der Universität Bamberg (ehemalige Dominikanerkirche St. Christoph), Bauwerkserhaltung - Denkmalpflegerische Sicherung und Restaurierung der Raumschale und des Dachwerks	4.404.388,79
73611 - Sanierung des Gebäudes Kranen 14 (Rückgebäude) und Austraße 37 (Schwanenhaus) - Institutsgebäude für Archäologie, Bauforschung und Denkmalpflege	6.546.635,55
73651 - Neubau für die Bibliothek Sprach- und Literaturwissenschaften im Burgershof	13.057,96
73660 - Neubau eines Verfügungsgebäudes auf dem sog. Markusgelände der Universität Bamberg	872.380,91
Im Bereich Universität Bayreuth	84.910.687,88
Kap. 1312 - Offensive Zukunft Bayern III (OZB III) - Verwendung der VIAG-Erlöse	140.000,00
73552 - Gebäude für die Wirkstoffforschung an der Universität Bayreuth	140.000,00
Kap. 1313 - Finanzierung von Hochbau- und Straßenbaumaßnahmen aus Privatisierungserlösen	1.499.608,89
71961 - Universität Bayreuth Anpassung der naturwissenschaftlichen Gebäude an die Erfordernisse der Gefahrstoffverordnung	1.499.608,89
Kap. 1330 - Zukunft Bayern 2020	16.617.270,53
73553 - Universität Bayreuth Erweiterung der rechts- und wirtschaftswissenschaftlichen Fakultät	16.617.270,53
Kap. 1340 - Programm Bayern 2020 plus	7.498.947,10
73878 - Universität Bayreuth Errichtung eines Forschungsgebäudes "Polymer Nanostructures"	7.498.947,10
Kap. 1503 - Allgemeine Bewilligungen - Wissenschaft	1.999.876,36
73584 - Universität Bayreuth Gebäudesicherheit im Gebäude Naturwissenschaften I	1.999.876,36
Kap. 1506 - Sammelansätze für den Gesamtbereich der Hochschulen	12.126.528,30
73561 - Universität Bayreuth: Neubau eines Zentrums für Materialwissenschaften und Werkstofftechnologie einschl. Erschließung des Standorts	2.303.194,69
73855 - Universität Bayreuth Neubau für Angewandte Informatik	6.463.360,03
73861 - Universität Bayreuth Neubau für Angewandte Informatik	3.359.973,58
Kap. 1524 - Universität Bayreuth	45.028.456,70
73510 - Ausbau und Modernisierung der hochschulinternen Datennetze	3.003.705,55
73512 - Erschließung des Geländes 2. Abschnitt	77.216,03
73513 - Erschließung des Geländes 3. Abschnitt	29.360,02

Regierungsbezirk / Bereich / Baumaßnahme	Ist-Ausgaben 2005-2014
73611 - Anpassung der naturwissenschaftlichen Gebäude an die Erfordernisse der Gefahrstoffverordnung	6.974.100,78
73801 - Wärme- und Kälteversorgung auf dem Universitätscampus	1.480.297,15
73802 - Anschaffung und Einbau eines NMR-Spektrometers	3.619.655,69
73805 - Sanierung und Erweiterung der Mensa	5.087.527,75
73825 - Sondermüll-Zwischenlager	836.200,80
73844 - Neubau für Angewandte Informatik	1.584.674,56
73846 - Erweiterung der Rechts- und Wirtschaftswissenschaftlichen Fakultät	3.114.325,76
73855 - Errichtung eines Forschungsgebäudes "Polymer Nanostructures"	1.151.746,50
73861 - Errichtung eines Labor- und Praktikumsgebäudes für Natur- und Ingenieurwissenschaften mit Büro- und Unterrichtsräumetrakt	18.069.646,11
OBERPFALZ	
Im Bereich OTH Amberg-Weiden	12.214.334,32
Kap. 1313 - Finanzierung von Hochbau- und Straßenbaumaßnahmen aus Privatisierungserlösen	1.001.669,59
74762 - Baumaßnahmen für die Ausbildungsrichtung Technik sowie für zentrale Einrichtungen in Amberg	1.001.669,59
Kap. 1503 - Allgemeine Bewilligungen - Wissenschaft	10.062.586,15
74584 - Fachhochschule Amberg-Weiden Neubau einer Mensa sowie Erweiterung der Bibliothek in Weiden	6.568.546,49
74684 - Fachhochschule Amberg-Weiden Neubau eines Hörsaalgebäudes in Weiden	3.494.039,66
Kap. 1506 - Sammelansätze für den Gesamtbereich der Hochschulen	172.618,40
74769 - Ostbayerische Technische Hochschule Amberg-Weiden: Errichtung eines Kompetenzzentrums für Kraft-Wärme-Koppelung auf dem Campus Amberg	172.618,40
Kap. 1545 - OTH Amberg-Weiden	977.460,18
74731 - Neubau einer Mensa sowie Erweiterung der Bibliothek in Weiden	486.460,18
74735 - Neubau eines Hörsaalgebäudes in Weiden	491.000,00
Im Bereich OTH Regensburg	47.693.229,88
Kap. 1313 - Finanzierung von Hochbau- und Straßenbaumaßnahmen aus Privatisierungserlösen	204.608,14
71362 - Fachhochschule Regensburg Laborgebäude für den Fachbereich Maschinenbau	76.914,47
74562 - Fachhochschule Regensburg Errichtung eines Anbaues für den Studiengang Mikrosystemtechnik	127.693,67
Kap. 1317 - Verwendung der Erlöse aus der Veräußerung der Regentalbahn AG	5.488.979,86
74552 - Fachhochschule Regensburg Neubau für eine Zentralbibliothek	5.488.979,86
Kap. 1330 - Zukunft Bayern 2020	7.912.709,83
74853 - Fachhochschule Regensburg Neubau eines Hörsaalgebäudes	7.912.709,83
Kap. 1541 - OTH Regensburg	34.086.932,05
74505 - Erschließung des Erweiterungsgeländes 1. Bauabschnitt	1.311.779,91
74521 - Neubau für eine Mensa	7.907.003,17
74532 - Errichtung eines Gebäudes für Technik im Rahmen des Ausbauprogramms der Fachhochschule Regensburg mit beginnender Verlagerung des Standorts Prüfeninger Straße auf den Campus	18.161.474,95
74535 - Neubau für den Fachbereich Informatik und Mathematik	2.978.321,39
74541 - Laborgebäude für den Fachbereich Maschinenbau	70.687,15
74553 - Umbaumaßnahmen für die Nachnutzung der ehemaligen Bibliothek und Cafeteria am Standort Seybothstraße	3.420.653,41
74554 - Neubau eines Hörsaalgebäudes	237.012,07

Regierungsbezirk / Bereich / Baumaßnahme	Ist-Ausgaben 2005-2014
Im Bereich Universität Regensburg	151.794.720,61
Kap. 1313 - Finanzierung von Hochbau- und Straßenbaumaßnahmen aus Privatisierungserlösen	3.681.669,01
74761 - Universität Regensburg Umbaumaßnahmen in den naturwissenschaftlichen Fakultäten im Vollzug der Gefahrenstoffverordnung und zur Asbestentsorgung	3.434.919,98
74861 - Universität Regensburg Erweiterung der technischen Zentrale	246.749,03
Kap. 1330 - Zukunft Bayern 2020	13.991.514,67
74753 - Universität Regensburg Neubau Immobilienwirtschaft und Verfügungsgebäude	13.991.514,67
Kap. 1341 - Umfinanzierung von Hochbaumaßnahmen aus Privatisierungserlösen für nicht grundstockkonforme Maßnahmen der Kap. 1340 und 1344	39.140.241,27
74761 - Universität Regensburg Errichtung eines Ausweichgebäudes für die Naturwissenschaften	39.140.241,27
Kap. 1503 - Allgemeine Bewilligungen - Wissenschaft	6.759.989,02
74484 - Universität Regensburg Sanierung des Gebäudekomplexes Philosophie und Theologie, 1. BA - Sofortmaßnahme: Dächer und Fassaden - Planung -	6.759.989,02
Kap. 1521 - Universität Regensburg	88.221.306,64
74401 - Neubau eines Verfügungsgebäudes und des Institutsgebäudes für Immobilienwirtschaft	739.817,14
74502 - Sanierung des Fachbereichsgebäudes Philosophie und Theologie, 2. Bauabschnitt - z. T. Planung -	4.243.827,78
74520 - Sanierung der Mensa	21.009.975,80
74545 - Erschließung Stammgelände	22.984.993,22
74615 - Sanierung der Cafeteria im Sammelgebäude	44.025,06
74701 - Sanierung des Gebäudekomplexes Chemie und Pharmazie	13.520.017,45
74735 - Neubau des Vorklinikums am Standort der bestehenden Biologie - Planung -	709,40
74740 - Errichtung eines Ausweichgebäudes für die Naturwissenschaften	23.762.846,44
74801 - Erweiterung der technischen Zentrale	189.987,09
74805 - Errichtung eines Entsorgungszentrums	1.641.133,96
74866 - Asbestentsorgung der Zentralbibliothek, des Gebäudes Philosophie/Theologie und des Studentenhauses sowie Umbaumaßnahmen in der Zentralbibliothek	83.973,30
SCHWABEN	
Im Bereich HAW Augsburg	89.998.064,53
Kap. 1315 - Finanzierung von Hochbaumaßnahmen aus Privatisierungserlösen	14.547.851,39
72562 - Fachhochschule Augsburg Errichtung eines Gebäudes für das Rechenzentrum, die Zentralbibliothek und eine Cafeteria auf dem ehem. Südgaragen Grundstück	8.806.689,54
72662 - Fachhochschule Augsburg Anpassungs- und Sanierungsmaßnahmen im Altbau, Baumgartnerstraße, 1. Bauabschnitt	5.741.161,85
Kap. 1317 - Verwendung der Erlöse aus der Veräußerung der Regentalbahn AG	3.204.863,10
72651 - Fachhochschule Augsburg Umbauten auf dem ehem. Schüle-Grundstück	3.204.863,10
Kap. 1330 - Zukunft Bayern 2020	29.783.474,50
72653 - Fachhochschule Augsburg Neubauten auf dem ehemaligen Schüle-Grundstück, 2. Bauabschnitt	16.027.774,54
72753 - Fachhochschule Augsburg Anpassungsmaßnahmen am Standort Baumgartnerstraße, Neubau für den Gebäudeteil F	13.755.699,96

Regierungsbezirk / Bereich / Baumaßnahme	Ist-Ausgaben 2005-2014
Kap. 1503 - Allgemeine Bewilligungen - Wissenschaft	7.838.674,10
72684 - Fachhochschule Augsburg Anpassungs- und Sanierungsmaßnahmen im Altbau, Baumgartnerstraße, 2. BA - 1. Teilbaumaßnahme	7.838.674,10
Kap. 1535 - HAW Augsburg	34.623.201,44
72541 - Errichtung eines Gebäudes für das Rechenzentrum, die Zentralbibliothek und eine Cafeteria auf dem ehem. Südgaragengrundstück	-99.549,46
72610 - Neubauten auf dem ehem. Schüle-Grundstück, 1. Bauabschnitt	17.037.587,67
72611 - Umbauten auf dem ehem. Schüle-Grundstück	2.597.480,35
72612 - Neubauten auf dem ehem. Schüle-Grundstück, 2. Bauabschnitt	1.841.221,17
72621 - Anpassungs- und Sanierungsmaßnahmen im Altbau, Baumgartnerstraße, 1. Bauabschnitt	988.426,62
72622 - Anpassungs- und Sanierungsmaßnahmen im Altbau, Baumgartnerstraße, 2. Bauabschnitt, 2. Teilbaumaßnahme	9.368.843,41
72623 - Anpassungs- und Sanierungsmaßnahmen im Altbau, Baumgartnerstraße, 2. Bauabschnitt, 1. Teilbaumaßnahme	432.014,50
72625 - Anpassungsmaßnahmen am Standort Baumgartnerstraße, Neubau des Gebäudes F	2.457.177,18
Im Bereich HAW Kempten	28.535.470,23
Kap. 1315 - Finanzierung von Hochbaumaßnahmen aus Privatisierungserlösen	1.343.180,06
72762 - Fachhochschule Kempten Umbau und Erweiterung des Gebäudes Bahnhofstraße 61 für zentrale Einrichtungen sowie für die Ergänzung der Ausbildungsrichtung Technik	1.343.180,06
Kap. 1330 - Zukunft Bayern 2020	24.337.675,07
72953 - Fachhochschule Kempten Neubauten für die Ergänzung der Ausbildungsrichtungen Technik und Sozialwesen	24.337.675,07
Kap. 1537 - HAW Kempten	2.854.615,10
72721 - Errichtung eines Hörsaal- und Laborgebäudes für die Ausbildungsrichtung Technik mit Maschinenhalle	219.165,80
72751 - Umbau und Erweiterung des Gebäudes Bahnhofstraße 61 für zentrale Einrichtungen sowie für die Ergänzung der Ausbildungsrichtung Technik	197.071,63
72752 - Neubauten für die Ergänzung der Ausbildungsrichtungen Technik und Sozialwesen	2.438.377,67
Im Bereich HAW Neu-Ulm	25.312.032,12
Kap. 1307 - Offensive Zukunft Bayern I (OZB I)	11.033.872,18
72671 - Fachhochschule Neu-Ulm Baumaßnahmen für die Ausbildungsrichtung Wirtschaft sowie für zentrale Einrichtungen	11.033.872,18
Kap. 1533 - HAW Neu-Ulm	14.278.159,94
72521 - Baumaßnahmen für die Ausbildungsrichtung Wirtschaft sowie für zentrale Einrichtungen	14.163.537,33
72522 - Erweiterungsbau für die Hochschule für angewandte Wissenschaften, Fachhochschule Neu-Ulm - Planung -	114.622,61
Im Bereich Universität Augsburg	82.049.975,65
Kap. 1307 - Offensive Zukunft Bayern I (OZB I)	293.403,48
72672 - Universität Augsburg Errichtung eines Gebäudes für Naturwissenschaften II (Physik) 2. Bauabschnitt	293.403,48
Kap. 1312 - Offensive Zukunft Bayern III (OZB III) - Verwendung der VIAG-Erlöse	175.051,51
72576 - Baumaßnahmen für das Wissenschaftszentrum für Umweltkompetenz, Universität Augsburg	175.051,51
Kap. 1313 - Finanzierung von Hochbau- und Straßenbaumaßnahmen aus Privatisierungserlösen	20.824,12

Regierungsbezirk / Bereich / Baumaßnahme	Ist-Ausgaben 2005-2014
72761 - Universität Augsburg Errichtung eines Gebäudes für die Juristische Fakultät	20.824,12
Kap. 1330 - Zukunft Bayern 2020	17.921.579,28
72553 - Universität Augsburg Neubau eines Gebäudes für Kunst und Musik	17.921.579,28
Kap. 1503 - Allgemeine Bewilligungen - Wissenschaft	4.468.782,68
72784 - Universität Augsburg Sanierung und Umbau der staatseigenen Gebäude (F1 - F5), Eichleitnerstr. 30, Augsburg, Vorwegmaßnahme Fassadensanierung	4.468.782,68
Kap. 1506 - Sammelansätze für den Gesamtbereich der Hochschulen	13.424.850,11
72755 - Universität Augsburg Neubau Angewandte Informatik	4.999.805,75
72759 - Universität Augsburg: Errichtung eines Gebäudes für Material Resource Management	2.425.044,36
72761 - Universität Augsburg Neubau Angewandte Informatik	6.000.000,00
Kap. 1523 - Universität Augsburg	45.745.484,47
72515 - Erschließung des Geländes 5. Abschnitt	23.780,43
72516 - Erschließungsmaßnahmen auf dem Gelände der Universität Augsburg - Planung -	76.659,61
72519 - Ausbau und Sanierung des hochschulinternen Rechnernetzes mit Brandschutzmaßnahmen in den Gebäuden Universitätsstraße 2 und 10	8.341.936,91
72520 - Sanierung der Zentralmensa der Universität Augsburg	20.394.277,05
72611 - Sanierung des Parkdecks an der Hannah-Arendt-Straße	284.972,37
72641 - Errichtung eines Gebäudes für Naturwissenschaften II (Physik) 2. Bauabschnitt	-8.435,69
72732 - Errichtung eines Gebäudes für die Wirtschafts- und Sozialwissenschaften 2. Bauabschnitt: Institutsgebäude	45.570,44
72741 - Neubau eines Gebäudes für Kunst und Musik	2.217.725,01
72742 - Erweiterungsbau für die Kunst	391.865,71
72745 - Errichtung eines Gebäudes zur Unterbringung der Finanzwirtschaftsinformatik und des Zentrums für Weiterbildung und Wissenstransfer	6.624.127,09
72751 - Errichtung eines Gebäudes für die Juristische Fakultät	153.147,01
72754 - Neubau Angewandte Informatik	6.567.227,57
72763 - Sanierung und Umbau der staatseigenen Gebäude (F1 - F5), Eichleitnerstr. 30, Augsburg, Vorwegmaßnahme Fassadensanierung	509.922,05
72765 - Errichtung von Gästewohnungen im Rahmen der Baumaßnahme für das Wissenschaftszentrum für Umweltkompetenz (WZU) und Anwenderzentrum für Material- und Umweltforschung (AMU)	122.708,91
UNTERFRANKEN	
Im Bereich HAW Aschaffenburg	26.973.216,08
Kap. 1341 - Umfinanzierung von Hochbaumaßnahmen aus Privatisierungserlösen für nicht grundstockkonforme Maßnahmen der Kap. 1340 und 1344	2.000.000,00
74261 - Fachhochschule Aschaffenburg Neubau für die Studiengänge Mechatronik und Wirtschaftsingenieurwesen	2.000.000,00
Kap. 1532 - HAW Aschaffenburg	24.973.216,08
74221 - Baumaßnahmen für die Ausbildungsrichtungen Technik und Wirtschaft sowie für zentrale Einrichtungen	211.889,01
74223 - Umbau- und Sanierungsmaßnahmen für die Studiengänge Mechatronik und Wirtschaftsingenieurwesen	11.167.074,31
74225 - Neubau für die Studiengänge Mechatronik und Wirtschaftsingenieurwesen	10.528.787,19
74231 - Neubau einer Energiezentrale	3.065.465,57

Regierungsbezirk / Bereich / Baumaßnahme	Ist-Ausgaben 2005-2014
Im Bereich HAW Würzburg-Schweinfurt	81.156.937,72
Kap. 1313 - Finanzierung von Hochbau- und Straßenbaumaßnahmen aus Privatisierungserlösen	9.331,63
74162 - Neubau für die Ausbildungsrichtungen Gestaltung und Technik in Würzburg - Planung -	9.331,63
Kap. 1330 - Zukunft Bayern 2020	37.586.116,54
74053 - Fachhochschule Würzburg-Schweinfurt Neubau für die Ausbildungsrichtungen Gestaltung und Technik in Würzburg	29.356.765,25
74353 - Fachhochschule Würzburg-Schweinfurt Umbau und Sanierung des WISO-Hörsaalgebäudes in Würzburg	8.229.351,29
Kap. 1340 - Programm Bayern 2020 plus	12.163.807,03
74084 - Hochschule für angewandte Wissenschaften Würzburg-Schweinfurt Neubau eines Kompetenzzentrums Mainfranken mit einem Zentrum für Energietechnik und einem Zentrum für Medizintechnik der Hochschule für angewandte Wissenschaften Würzburg-Schweinfurt am Standort	12.163.807,03
Kap. 1506 - Sammelansätze für den Gesamtbereich der Hochschulen	12.632.013,88
74057 - Fachhochschule Würzburg-Schweinfurt Umbau und Sanierung des Schul- und Werkstättengebäudes der Abteilung Schweinfurt	6.479.567,46
74063 - Fachhochschule Würzburg-Schweinfurt Umbau und Sanierung des Schul- und Werkstättengebäudes der Abteilung Schweinfurt	6.152.446,42
Kap. 1544 - HAW Würzburg-Schweinfurt	18.765.668,64
74004 - Umbau und Sanierung des Schul- und Werkstättengebäudes der Abteilung Schweinfurt	5.048.877,96
74007 - Ergänzungsbau für die Ausbildungsrichtung Technik in Schweinfurt	985.901,65
74042 - Neubau für die Ausbildungsrichtungen Gestaltung und Technik in Würzburg	2.085.492,87
74043 - Erschließung des Geländes für den Neubau für die Ausbildungsrichtungen Gestaltung und Technik in Würzburg	2.517.140,99
74046 - Sanierung des WISO-Hörsaalgebäudes in Würzburg	8.128.255,17
Im Bereich Hochschule für Musik in Würzburg	12.161.741,11
Kap. 1506 - Sammelansätze für den Gesamtbereich der Hochschulen	10.086.514,42
74058 - Hochschule für Musik in Würzburg Sanierung des Gebäudes Hofstallstr. 6 - 8	4.799.514,42
74064 - Hochschule für Musik in Würzburg Sanierung des Gebäudes Hofstallstr. 6 - 8	5.287.000,00
Kap. 1563 - Hochschule für Musik in Würzburg	2.075.226,69
74023 - Sanierung des Gebäudes Hofstallstr. 6 - 8	2.075.226,69
Im Bereich Universität Würzburg	277.683.626,71
Kap. 1312 - Offensive Zukunft Bayern III (OZB III) - Verwendung der VIAG-Erlöse	15.690.709,78
74051 - Errichtung eines Zentrums für experimentelle molekulare Medizin der Universität Würzburg	15.690.709,78
Kap. 1313 - Finanzierung von Hochbau- und Straßenbaumaßnahmen aus Privatisierungserlösen	8.600.957,03
73761 - Universität Würzburg Sanierung des Gebäudes Röntgenring 11 (Alte Chemie) für die Unterbringung des Forschungsschwerpunktes Entwicklungsmechanismen von Infektionskrankheiten	47.195,51
73861 - Universität Würzburg Schaffung einer Tierhaltungseinrichtung mit Entsorgungseinheit sowie Sicherheits- und Sanierungsmaßnahmen am Institut für Hygiene und Mikrobiologie	3.073.890,94
74061 - Universität Würzburg Verlagerung der Universitätssportanlagen, 1. Bauabschnitt	1.344.097,23

Regierungsbezirk / Bereich / Baumaßnahme	Ist-Ausgaben 2005-2014
74161 - Universität Würzburg Sicherheitsmaßnahmen im Institut für medizinische Strahlenkunde	3.075.172,06
74461 - Universität Würzburg Neubau eines Institutsgebäudes für die Informatik	452.949,51
74661 - Universität Würzburg Erweiterung der Universität am Stadtrand bei Gerbrunn, Gesamterschließung des Geländes, Straßen und Versorgungsleitungen, 3. Bauabschnitt	607.651,78
Kap. 1317 - Verwendung der Erlöse aus der Veräußerung der Regentalbahn AG	2.686.366,28
74153 - Julius-von-Sachs-Institut für Biowissenschaften 2. BA: Umbaumaßnahmen	2.686.366,28
Kap. 1330 - Zukunft Bayern 2020	25.544.705,00
74153 - Universität Würzburg Neubau eines zentralen Hörsaalgebäudes	14.986.831,04
74253 - Universität Würzburg Neubau eines zentralen Laborgebäudes	10.557.873,96
Kap. 1340 - Programm Bayern 2020 plus	26.364.549,17
74379 - Gesamterschließung der von der Universität zu nutzenden Flächen auf den Leighton-Konversionsflächen, 1. BA	7.120.359,65
74479 - Umbau von Gebäuden auf dem Leighton-Konversionsgelände zur Nachnutzung durch die Universität Würzburg (Ausbauplanung), 1. BA	19.244.189,52
Kap. 1341 - Umfinanzierung von Hochbaumaßnahmen aus Privatisierungserlösen für nicht grundstockkonforme Maßnahmen der Kap. 1340 und 1344	4.698.112,76
74061 - Universität Würzburg Nachnutzung des Areals der Chirurgie im ehemaligen Luitpoldkrankenhaus (Neubau für Zwecke der Medizinischen Fakultät, 1. BA)	4.698.112,76
Kap. 1503 - Allgemeine Bewilligungen - Wissenschaft	3.500.000,00
74384 - Universität Würzburg Biozentrum am Hubland, Behebung eines Brandschadens und Beseitigung von Brandschutzmängeln	3.500.000,00
Kap. 1506 - Sammelansätze für den Gesamtbereich der Hochschulen	51.631.767,64
74055 - Universität Würzburg Nachnutzung des Areals der Chirurgie im ehemaligen Luitpoldkrankenhaus (Neubau für Zwecke der Medizinischen Fakultät, 1. BA)	26.713.697,10
74061 - Universität Würzburg Nachnutzung des Areals der Chirurgie im ehemaligen Luitpoldkrankenhaus (Neubau für Zwecke der Medizinischen Fakultät, 1. BA)	23.177.363,42
74257 - Universität Würzburg: Neubau eines Gebäudes für Nanosystemchemie auf dem Campus Hubland Süd	1.740.707,12
Kap. 1517 - Universität Würzburg	138.966.459,05
74023 - Universitätsgebäude am Sanderring 2 (Neue Universität), Umbau und Sanierung - z. T. Planung -	1.271.021,68
74041 - Verlagerung der Universitätssportanlagen, 1. Bauabschnitt	990.990,91
74045 - Nachnutzung des Areals der Chirurgie im ehemaligen Luitpoldkrankenhaus (Neubau für Zwecke der Medizinischen Fakultät, 1. BA)	19.110.340,55
74051 - Umbau freierwerdender Räume in der Alten Universität für die juristische Fakultät und Anschlussmaßnahmen an die ehemalige Universitätskirche	146.653,32
74053 - Universitätsgebäude am Wittelsbacherpl., Ausbau des Theatertraktes für die Teilbibliothek	13.714.419,83
74062 - Errichtung einer neuen Mensa am Röntgenring - Planung -	62.253,03
74063 - Röntgenring 11, Sicherheits- und Sanierungsmaßnahmen im Altbauteil	3.112.357,43
74112 - Gesamterschließung der von der Universität zu nutzenden Flächen auf den Leighton-Konversionsflächen, 1. Bauabschnitt	2.942.391,23

Regierungsbezirk / Bereich / Baumaßnahme	Ist-Ausgaben 2005-2014
74113 - Umbau von Gebäuden auf dem Leighton-Konversionsgelände zur Nachnutzung durch die Universität Würzburg (Ausbau- planung), 1. Bauabschnitt	885.397,17
74116 - Neubau eines zentralen Hörsaal- und Seminargebäudes am Hubland	837.058,15
74120 - Neubau eines zentralen Praktikumsgebäudes für die Naturwissenschaften am Hubland	885.125,41
74122 - Aufstockung des Instituts für Virologie und Immunbiologie	51.324,50
74123 - Schaffung einer Tierhaltungseinrichtung mit Entsorgungseinheit sowie Sicherheits- und Sanierungsmaßnahmen am Institut für Hygiene und Mikrobiologie	6.278.994,60
74131 - Sicherheitsmaßnahmen im Institut für medizinische Strahlenkunde	460.068,88
74151 - Julius-von-Sachs-Institut für Biowissenschaften 1. BA: Erweiterungsmaßnahmen	182.293,50
74153 - Julius-von-Sachs-Institut für Biowissenschaften 2. BA: Umbaumaßnahmen	4.272.539,02
74155 - Errichtung eines Funktionstraktes für die Chemie im Zusammenhang mit den Umbaumaßnahmen im Chemiezentrum	20.542.315,88
74157 - Zentralbereich am Hubland, Sanierungs- und Anpassungsmaßnahmen - Planung -	699.550,94
74203 - Erweiterung der Universität am Stadtrand bei Gerbrunn Gesamterschließung des Geländes, Straßen und Versorgungsleitungen, 3. Bauabschnitt	524.169,67
74204 - Gesamterschließung des Geländes am Stadtrand bei Gerbrunn, Straßen und Versorgungsleitungen, 4. Bauabschnitt - z. T. Planung -	14.410.789,59
74221 - Errichtung einer Mensateria auf dem Campus Nord	5.417.824,91
74232 - Neubau eines Biozentrums 2. Bauabschnitt	-139,31
74243 - Masterplanung und Erschließung des neuen Gesamtcampus am Hubland - z. T. Planung -	3.760.776,73
74245 - Institut für Pharmakologie und Toxikologie, Beseitigung eines Gebäudeschadens infolge Gasexplosion	48.787,85
74251 - Neubau eines Institutsgebäudes für die Informatik	211.515,57
74253 - Errichtung eines Neubaus für die Graduate School of Life Science an der Universität Würzburg - Planung -	10.537,40
74261 - Unikinderhaus am Campus Hubland-Nord, Sanierungs- und Anpassungsmaßnahmen	2.162.826,92
74321 - Neubau für die physikalische Chemie	45.446,04
74341 - Um- und Neubaumaßnahmen in den Institutsgebäuden des Chemieentrums zur Anpassung an die Gefahrstoffverordnung und zur Erhöhung der Arbeitssicherheit	32.047.950,95
74345 - Errichtung eines Gebäudes zur Sondermüll-Zwischenlagerung und zur Redestillation	78.428,71
74401 - Aufbau eines hochschulinternen Rechnernetzes 1. Bauabschnitt	50.373,49
74402 - Aufbau eines hochschulinternen Rechnernetzes 2. Bauabschnitt	3.752.074,50
Gesamtergebnis	2.346.506.552,25

*) Bei dem Neubau, in dem neben der Hochschule für Fernsehen und Film auch das Staatliche Museum Ägyptischer Kunst untergebracht ist, erfolgte ab 2008 eine Veranschlagung im Museumsbereich. Die Ist-Ausgaben werden der Vollständigkeit halber hier nachrichtlich angegeben:

71.022.452,65

Anlage 3: Frage 2.b Wie viele Mittel sind in den letzten zehn Jahren für Neuinvestitionen an die einzelnen Hochschulen in Bayern geflossen (aufgeschlüsselt nach Regierungsbezirk)?										
Ist-Ausgaben:										
	2005	2006	2007	2008	2009	2010	2011	2012	2013	2014
KEINE ZUORDNUNG MÖGLICH										
Im Bereich Allgemeine Bewilligungen - Kunst	0,00	0,00	0,00	0,00	0,00	0,00	0,00	0,00	0,00	0,00
HGr. 7 - Baumaßnahmen										0,00
HGr. 8 - Sonstige Ausgaben für Investitionen und Investitionsförderungsmaßnahmen	0,00	0,00	0,00	0,00	0,00	0,00	0,00	0,00	0,00	0,00
Im Bereich Allgemeine Bewilligungen - Wissenschaft	453.138,48	127.117,99	0,00	0,00	17.635.218,59	44.130.024,13	42.972.355,40	-9.737,23	0,00	0,00
HGr. 7 - Baumaßnahmen	0,00	0,00	0,00	0,00	10.212.353,98	33.468.263,41	34.042.978,65	-9.737,23	0,00	0,00
HGr. 8 - Sonstige Ausgaben für Investitionen und Investitionsförderungsmaßnahmen	453.138,48	127.117,99	0,00	0,00	7.422.864,61	10.661.760,72	8.929.376,75	0,00	0,00	0,00
Im Bereich Sammelansätze für den Gesamtbereich der Hochschulen	6.785.425,78	8.122.934,18	8.297.316,88	9.081.362,02	24.083.233,06	31.658.345,07	55.486.342,37	59.569.569,10	44.070.606,76	37.915.834,91
HGr. 7 - Baumaßnahmen	-2.808.964,15	0,00	0,00	245.177,67	2.622.599,34	9.934.519,43	25.734.518,98	20.584.637,29	20.793.729,29	15.661.901,88
HGr. 8 - Sonstige Ausgaben für Investitionen und Investitionsförderungsmaßnahmen	9.594.389,93	8.122.934,18	8.297.316,88	8.836.184,35	21.460.633,72	21.723.825,64	29.751.823,39	38.984.931,81	23.276.877,47	22.253.933,03
Im Bereich Sammelansätze für den Gesamtbereich des Epl. 15										0,00
HGr. 7 - Baumaßnahmen										0,00
Im Bereich Sammelansätze für die Hochschulen für angewandte Wissenschaften bzw. Technischen Hochschulen	6.886.573,06	6.606.224,71	5.440.388,33	8.363.227,40	6.153.309,71	7.918.250,18	10.614.652,30	6.578.797,87	11.119.955,48	6.902.458,58
HGr. 7 - Baumaßnahmen	2.287.915,97	1.732.815,61	432.646,08	1.786.544,83	1.625.380,97	2.846.405,65	1.979.009,61	1.383.784,24	4.732.509,89	2.976.673,84
HGr. 8 - Sonstige Ausgaben für Investitionen und Investitionsförderungsmaßnahmen	4.598.657,09	4.873.409,10	5.007.742,25	6.576.682,57	4.527.928,74	5.071.844,53	8.635.642,69	5.195.013,63	6.387.445,59	3.925.784,74
Im Bereich Sammelansätze für die Universitäten	1.087.292,45	1.729.918,13	6.620.881,39	5.245.644,76	4.890.825,58	5.442.781,16	2.645.484,82	3.925.141,02	788.918,61	478.183,06
HGr. 7 - Baumaßnahmen	0,00	0,00	0,00	0,00	0,00	0,00	0,00	0,00	0,00	0,00
HGr. 8 - Sonstige Ausgaben für Investitionen und Investitionsförderungsmaßnahmen	1.087.292,45	1.729.918,13	6.620.881,39	5.245.644,76	4.890.825,58	5.442.781,16	2.645.484,82	3.925.141,02	788.918,61	478.183,06
MITTELFRANKEN										
Im Bereich Akademie der bildenden Künste Nürnberg	145.969,69	197.121,14	261.603,08	309.755,04	340.914,81	790.909,72	3.204.156,00	4.625.732,71	3.063.936,47	1.417.323,43
HGr. 7 - Baumaßnahmen	82.192,00	38.728,89	0,00	111.237,31	189.387,30	712.884,15	3.121.755,23	4.549.980,86	2.620.713,98	1.300.591,28
HGr. 8 - Sonstige Ausgaben für Investitionen und Investitionsförderungsmaßnahmen	63.777,69	158.392,25	261.603,08	198.517,73	151.527,51	78.025,57	82.400,77	75.751,85	443.222,49	116.732,15
Im Bereich HAW Ansbach	1.016.505,71	1.546.814,88	1.321.169,29	626.998,24	715.836,02	1.695.932,44	2.581.843,89	3.741.519,65	648.318,99	458.681,14
HGr. 7 - Baumaßnahmen	745.000,00	1.251.284,74	750.000,00	378.949,25	471.157,24	1.517.821,07	2.405.263,65	3.275.133,89	550.946,01	428.756,27
HGr. 8 - Sonstige Ausgaben für Investitionen und Investitionsförderungsmaßnahmen	271.505,71	295.530,14	571.169,29	248.048,99	244.678,78	178.111,37	176.580,24	466.385,76	97.372,98	29.924,87
Im Bereich TH Nürnberg	2.620.920,55	5.075.852,32	9.631.987,72	6.680.330,07	7.742.675,73	7.121.412,41	7.643.820,99	4.202.109,12	2.067.263,44	2.157.702,59
HGr. 7 - Baumaßnahmen	1.539.621,31	4.582.733,58	7.769.681,93	4.433.127,51	6.029.093,84	5.941.950,11	6.396.962,75	3.200.102,39	1.285.169,55	1.632.824,40
HGr. 8 - Sonstige Ausgaben für Investitionen und Investitionsförderungsmaßnahmen	1.081.299,24	493.118,74	1.862.305,79	2.247.202,56	1.713.581,89	1.179.462,30	1.246.858,24	1.002.006,73	782.093,89	524.878,19

Ist-Ausgaben:										
	2005	2006	2007	2008	2009	2010	2011	2012	2013	2014
Im Bereich HAW Weihenstephan-Triesdorf, Abteilung Triesdorf	354.925,98	2.412.447,32	5.100.000,00	1.150.000,00	799.321,48	719.959,20	4.710.710,24	4.441.418,72	8.123.935,01	1.170.289,90
HGr. 7 - Baumaßnahmen	354.925,98	2.412.447,32	5.100.000,00	1.150.000,00	799.321,48	719.959,20	4.710.710,24	4.400.000,00	7.562.838,07	813.514,80
HGr. 8 - Sonstige Ausgaben für Investitionen und Investitionsförderungsmaßnahmen				0,00	0,00	0,00	0,00	41.418,72	561.096,94	356.775,10
Im Bereich Hochschule für Musik in Nürnberg	0,00	0,00	0,00	500.606,34	667.497,72	640.812,64	200.153,98	202.658,21	93.511,21	107.103,71
HGr. 7 - Baumaßnahmen	0,00	0,00	0,00	0,00	0,00	0,00	0,00	0,00	0,00	0,00
HGr. 8 - Sonstige Ausgaben für Investitionen und Investitionsförderungsmaßnahmen	0,00	0,00	0,00	500.606,34	667.497,72	640.812,64	200.153,98	202.658,21	93.511,21	107.103,71
Im Bereich Sammelansätze für den Gesamtbereich der Hochschulen				0,00	0,00	0,00	0,00	78.331,97	244.403,30	92.993,76
HGr. 7 - Baumaßnahmen				0,00	0,00	0,00	0,00	0,00	61.844,85	0,00
HGr. 8 - Sonstige Ausgaben für Investitionen und Investitionsförderungsmaßnahmen				0,00	0,00	0,00	0,00	78.331,97	182.558,45	92.993,76
Im Bereich Universität Erlangen-Nürnberg	24.825.777,98	23.541.836,78	26.425.845,71	36.368.109,14	39.079.715,71	65.627.212,51	93.912.883,99	76.255.821,34	68.655.822,83	63.734.903,26
HGr. 7 - Baumaßnahmen	4.312.500,40	3.544.566,54	8.114.260,23	15.633.122,55	20.515.655,95	44.745.977,70	67.747.104,45	46.346.212,75	33.862.578,99	23.946.445,18
HGr. 8 - Sonstige Ausgaben für Investitionen und Investitionsförderungsmaßnahmen	20.513.277,58	19.997.270,24	18.311.585,48	20.734.986,59	18.564.059,76	20.881.234,81	26.165.779,54	29.909.608,59	34.793.243,84	39.788.458,08
NIEDERBAYERN										
Im Bereich TH Deggendorf	282.062,20	155.323,64	840.745,25	432.180,85	1.092.488,43	2.843.085,37	5.862.594,10	13.430.228,31	15.679.944,80	9.518.454,39
HGr. 7 - Baumaßnahmen	71.218,22	14.158,42	477.696,03	54.516,79	255.009,29	1.617.225,27	3.555.990,35	11.728.763,37	15.320.672,23	9.173.358,02
HGr. 8 - Sonstige Ausgaben für Investitionen und Investitionsförderungsmaßnahmen	210.843,98	141.165,22	363.049,22	377.664,06	837.479,14	1.225.860,10	2.306.603,75	1.701.464,94	359.272,57	345.096,37
Im Bereich HAW Landshut	418.273,44	304.824,78	722.588,73	282.351,97	284.145,75	230.780,95	567.301,88	2.029.111,87	826.231,29	1.586.508,99
HGr. 7 - Baumaßnahmen	1.333,23	0,00	112.827,65	0,00	0,00	0,00	0,00	196.481,08	20.091,64	426.106,74
HGr. 8 - Sonstige Ausgaben für Investitionen und Investitionsförderungsmaßnahmen	416.940,21	304.824,78	609.761,08	282.351,97	284.145,75	230.780,95	567.301,88	1.832.630,79	806.139,65	1.160.402,25
Im Bereich Sammelansätze für den Gesamtbereich der Hochschulen				0,00	5.761,03	93.580,99	38.406,65	451.768,09	806.372,52	1.975.751,15
HGr. 7 - Baumaßnahmen				0,00	0,00	0,00	0,00	0,00	0,00	1.199.413,69
HGr. 8 - Sonstige Ausgaben für Investitionen und Investitionsförderungsmaßnahmen				0,00	5.761,03	93.580,99	38.406,65	451.768,09	806.372,52	776.337,46
Im Bereich Technische Universität München	283.662,68	2.302.277,82	5.749.963,57	5.638.649,28	0,00	0,00	0,00	0,00	7.905,29	86.908,18
HGr. 7 - Baumaßnahmen	283.662,68	2.302.277,82	5.749.963,57	5.638.649,28	0,00	0,00	0,00	0,00	7.905,29	86.908,18
Im Bereich Universität Passau	5.106.779,40	2.104.978,84	1.239.137,89	1.913.613,18	1.361.001,42	4.799.762,07	6.625.320,17	4.785.181,02	4.739.694,87	2.027.542,09
HGr. 7 - Baumaßnahmen	4.666.779,46	1.193.554,12	454.254,12	1.279.030,09	-327.481,48	4.426.914,63	5.719.594,95	3.667.099,75	1.684.671,29	1.108.741,75
HGr. 8 - Sonstige Ausgaben für Investitionen und Investitionsförderungsmaßnahmen	439.999,94	911.424,72	784.883,77	634.583,09	1.688.482,90	372.847,44	905.725,22	1.118.081,27	3.055.023,58	918.800,34
OBERBAYERN										
Im Bereich Akademie der bildenden Künste München	13.708.809,50	8.636.613,81	10.036.137,75	10.313.024,60	2.551.497,00	1.341.926,89	575.253,91	425.261,81	306.250,64	176.483,13
HGr. 7 - Baumaßnahmen	13.666.015,84	7.898.397,83	10.022.280,82	10.052.304,94	2.041.741,04	1.224.074,98	410.961,85	425.261,81	277.326,00	142.489,35
HGr. 8 - Sonstige Ausgaben für Investitionen und Investitionsförderungsmaßnahmen	42.793,66	738.215,98	13.856,93	260.719,66	509.755,96	117.851,91	164.292,06	0,00	28.924,64	33.993,78

Ist-Ausgaben:										
	2005	2006	2007	2008	2009	2010	2011	2012	2013	2014
Im Bereich Allgemeine Bewilligungen - Wissenschaft	0,00	0,00	0,00	0,00	0,00	0,00	0,00	0,00	110.000,00	818.735,34
HGr. 7 - Baumaßnahmen	0,00	0,00	0,00	0,00	0,00	0,00	0,00	0,00	60.000,00	818.735,34
HGr. 8 - Sonstige Ausgaben für Investitionen und Investitionsförderungsmaßnahmen	0,00	0,00	0,00	0,00	0,00	0,00	0,00	0,00	50.000,00	0,00
Im Bereich Bayer. Theaterakademie "August Everding" im Prinzregententheater	181.879,88	438.682,07	344.839,13	888.185,29	1.269.070,61	195.857,77	157.114,74	531.798,07	574.701,82	866.879,82
HGr. 7 - Baumaßnahmen	68.589,26	334.969,84	291.709,53	754.510,30	1.085.723,09	195.857,77	75.707,80	453.935,51	436.737,62	416.140,31
HGr. 8 - Sonstige Ausgaben für Investitionen und Investitionsförderungsmaßnahmen	113.290,62	103.712,23	53.129,60	133.674,99	183.347,52	0,00	81.406,94	77.862,56	137.964,20	450.739,51
Im Bereich TH Ingolstadt	924.949,26	1.715.671,85	1.440.035,12	744.042,97	1.621.012,08	1.915.890,37	2.577.992,56	11.145.047,63	16.779.787,46	21.054.769,48
HGr. 7 - Baumaßnahmen	501.556,06	1.141.437,88	807.885,81	323.067,98	799.564,76	1.305.619,80	2.095.224,65	10.480.745,40	16.235.737,68	20.320.802,70
HGr. 8 - Sonstige Ausgaben für Investitionen und Investitionsförderungsmaßnahmen	423.393,20	574.233,97	632.149,31	420.974,99	821.447,32	610.270,57	482.767,91	664.302,23	544.049,78	733.966,78
Im Bereich HAW München	23.401.767,07	11.879.710,63	5.160.207,57	3.019.117,04	6.800.140,25	12.276.364,64	5.082.671,18	4.887.963,68	7.763.372,55	5.023.927,12
HGr. 7 - Baumaßnahmen	22.502.889,07	10.924.639,94	3.827.814,28	1.722.897,82	5.636.584,92	10.204.902,72	3.151.793,72	4.148.438,83	6.810.067,10	3.452.724,39
HGr. 8 - Sonstige Ausgaben für Investitionen und Investitionsförderungsmaßnahmen	898.878,00	955.070,69	1.332.393,29	1.296.219,22	1.163.555,33	2.071.461,92	1.930.877,46	739.524,85	953.305,45	1.571.202,73
Im Bereich HAW Rosenheim	1.881.709,05	4.001.725,93	6.077.211,36	7.753.002,01	1.727.165,90	785.951,75	720.475,37	2.189.282,60	895.712,35	1.787.995,36
HGr. 7 - Baumaßnahmen	1.290.675,26	3.742.535,75	5.377.122,68	7.144.893,05	1.017.521,63	178.097,13	39.274,05	762.525,78	368.771,31	176.270,26
HGr. 8 - Sonstige Ausgaben für Investitionen und Investitionsförderungsmaßnahmen	591.033,79	259.190,18	700.088,68	608.108,96	709.644,27	607.854,62	681.201,32	1.426.756,82	526.941,04	1.611.725,10
Im Bereich HAW Weihenstephan-Triesdorf, Abteilung Weihenstephan	2.298.662,51	530.368,90	184.161,75	105.617,53	14.081,89	4.418,66	306.498,23	1.002.294,89	2.837.288,13	5.633.195,14
HGr. 7 - Baumaßnahmen	2.298.662,51	530.368,90	184.161,75	105.617,53	14.081,89	4.418,66	306.498,23	1.002.294,89	2.837.288,13	5.633.195,14
Im Bereich Hochschule für Fernsehen und Film München	1.846.592,41	2.786.927,12	11.979.286,32	16.508.284,90	722.541,03	11.699,81	3.382.570,30	3.501.365,91	1.445.268,58	729.180,78
HGr. 7 - Baumaßnahmen *)	1.551.997,08	2.717.427,98	11.749.749,55	16.295.623,93	0,00	0,00	0,00	0,00	0,00	0,00
HGr. 8 - Sonstige Ausgaben für Investitionen und Investitionsförderungsmaßnahmen	294.595,33	69.499,14	229.536,77	212.660,97	722.541,03	11.699,81	3.382.570,30	3.501.365,91	1.445.268,58	729.180,78
Im Bereich Hochschule für Musik und Theater in München	269.028,44	305.492,27	2.224.866,44	6.011.157,09	2.686.659,68	769.505,89	1.143.520,80	1.175.523,75	964.104,22	816.958,65
HGr. 7 - Baumaßnahmen	34.798,12	86.253,00	1.859.733,31	4.837.309,71	1.346.774,50	170.305,84	80.602,13	21.472,15	112.791,06	389.612,91
HGr. 8 - Sonstige Ausgaben für Investitionen und Investitionsförderungsmaßnahmen	234.230,32	219.239,27	365.133,13	1.173.847,38	1.339.885,18	599.200,05	1.062.918,67	1.154.051,60	851.313,16	427.345,74
Im Bereich Sammelansätze für den Gesamtbereich der Hochschulen				0,00	0,00	0,00	0,00	0,00	0,00	816.435,64
HGr. 7 - Baumaßnahmen										0,00
HGr. 8 - Sonstige Ausgaben für Investitionen und Investitionsförderungsmaßnahmen				0,00	0,00	0,00	0,00	0,00	0,00	816.435,64
Im Bereich Technische Universität München	34.852.775,24	37.783.197,05	31.341.821,37	26.026.686,10	36.797.086,79	63.158.936,09	69.438.325,16	84.929.190,25	66.940.882,55	65.903.018,80
HGr. 7 - Baumaßnahmen	20.149.727,23	19.879.495,68	19.477.354,86	11.368.781,19	18.164.042,30	43.323.202,25	48.623.230,68	72.642.935,92	44.995.646,66	34.715.793,36
HGr. 8 - Sonstige Ausgaben für Investitionen und Investitionsförderungsmaßnahmen	14.703.048,01	17.903.701,37	11.864.466,51	14.657.904,91	18.633.044,49	19.835.733,84	20.815.094,48	12.286.254,33	21.945.235,89	31.187.225,44
Im Bereich Universität München	38.257.811,70	42.983.421,82	58.006.599,87	50.061.282,84	52.729.590,11	39.403.053,22	58.631.721,08	76.891.713,85	94.201.771,62	81.899.413,77

Ist-Ausgaben:										
	2005	2006	2007	2008	2009	2010	2011	2012	2013	2014
HGr. 7 - Baumaßnahmen	21.119.196,51	29.326.708,05	34.747.731,63	26.674.240,71	26.789.483,68	24.790.126,60	43.755.120,40	55.594.664,99	79.525.022,81	63.038.198,52
HGr. 8 - Sonstige Ausgaben für Investitionen und Investitionsförderungsmaßnahmen	17.138.615,19	13.656.713,77	23.258.868,24	23.387.042,13	25.940.106,43	14.612.926,62	14.876.600,68	21.297.048,86	14.676.748,81	18.861.215,25
Im Bereich Universität Würzburg										0,00
HGr. 7 - Baumaßnahmen										0,00
OBERBAYERN / MITTELFRANKEN										
Im Bereich HAW Weihenstephan	505.695,28	225.392,45	494.467,68	1.346.434,55	1.081.968,88	846.279,84	824.282,73	1.283.537,64	764.881,19	545.872,41
HGr. 7 - Baumaßnahmen	140.590,63	0,00	166.403,48	593.820,52	231.335,67	4.101,79	10.796,16	146.651,44	232.522,52	140.939,88
HGr. 8 - Sonstige Ausgaben für Investitionen und Investitionsförderungsmaßnahmen	365.104,65	225.392,45	328.064,20	752.614,03	850.633,21	842.178,05	813.486,57	1.136.886,20	532.358,67	404.932,53
OBERFRANKEN										
Im Bereich HAW Coburg	280.600,25	324.389,93	430.910,55	449.735,47	3.895.143,24	6.503.910,86	7.031.033,73	2.146.401,91	1.234.469,85	2.156.475,71
HGr. 7 - Baumaßnahmen	0,00	0,00	0,00	329.951,57	3.500.000,00	5.500.000,00	5.800.000,00	1.155.432,65	435.134,22	1.599.937,72
HGr. 8 - Sonstige Ausgaben für Investitionen und Investitionsförderungsmaßnahmen	280.600,25	324.389,93	430.910,55	119.783,90	395.143,24	1.003.910,86	1.231.033,73	990.969,26	799.335,63	556.537,99
Im Bereich HAW Hof	789.038,13	269.374,09	578.748,02	642.257,55	545.299,83	955.275,04	2.660.674,25	6.036.217,56	2.180.059,40	319.666,96
HGr. 7 - Baumaßnahmen	477.369,46	0,00	32.747,35	8.241,07	107.492,69	474.176,50	2.367.003,81	5.308.174,78	1.369.168,19	116.867,74
HGr. 8 - Sonstige Ausgaben für Investitionen und Investitionsförderungsmaßnahmen	311.668,67	269.374,09	546.000,67	634.016,48	437.807,14	481.098,54	293.670,44	728.042,78	810.891,21	202.799,22
Im Bereich Sammelansätze für den Gesamtbereich der Hochschulen	0,00	0,00	24.980,93	9.630,58	58.127,71	3.453,52	5.483,76	15.822,99	380.849,98	709.564,43
HGr. 7 - Baumaßnahmen				0,00	0,00	0,00	0,00	0,00	0,00	8.471,94
HGr. 8 - Sonstige Ausgaben für Investitionen und Investitionsförderungsmaßnahmen	0,00	0,00	24.980,93	9.630,58	58.127,71	3.453,52	5.483,76	15.822,99	380.849,98	701.092,49
Im Bereich Universität Bamberg	2.137.544,56	2.434.932,79	2.442.087,59	5.778.873,02	7.158.387,73	8.482.084,11	12.304.321,65	9.903.851,56	9.344.296,88	4.004.868,37
HGr. 7 - Baumaßnahmen	779.326,15	725.466,90	931.983,10	3.604.511,81	4.146.812,26	6.537.862,32	10.411.258,13	5.148.233,10	5.205.372,17	1.874.556,06
HGr. 8 - Sonstige Ausgaben für Investitionen und Investitionsförderungsmaßnahmen	1.358.218,41	1.709.465,89	1.510.104,49	2.174.361,21	3.011.575,47	1.944.221,79	1.893.063,52	4.755.618,46	4.138.924,71	2.130.312,31
Im Bereich Universität Bayreuth	9.574.604,97	11.777.083,89	10.169.199,02	13.518.059,21	12.051.549,57	16.505.587,86	22.094.614,03	30.420.306,52	22.130.767,07	16.910.854,06
HGr. 7 - Baumaßnahmen	2.813.732,60	4.430.585,45	6.146.574,24	6.590.224,53	6.544.380,61	10.859.908,50	16.749.735,36	22.872.497,96	8.365.709,08	7.715.179,24
HGr. 8 - Sonstige Ausgaben für Investitionen und Investitionsförderungsmaßnahmen	6.760.872,37	7.346.498,44	4.022.624,78	6.927.834,68	5.507.168,96	5.645.679,36	5.344.878,67	7.547.808,56	13.765.057,99	9.195.674,82
OBERPFALZ										
Im Bereich OTH Amberg-Weiden	1.027.349,57	845.918,14	614.737,68	860.446,39	2.658.029,03	4.201.297,56	6.264.228,44	1.477.410,82	1.169.156,06	856.207,27
HGr. 7 - Baumaßnahmen	778.445,05	223.224,54	0,00	0,00	1.918.188,51	3.620.470,81	5.014.926,83	107.267,49	324.280,00	227.531,09
HGr. 8 - Sonstige Ausgaben für Investitionen und Investitionsförderungsmaßnahmen	248.904,52	622.693,60	614.737,68	860.446,39	739.840,52	580.826,75	1.249.301,61	1.370.143,33	844.876,06	628.676,18
Im Bereich TH Deggendorf										0,00
HGr. 8 - Sonstige Ausgaben für Investitionen und Investitionsförderungsmaßnahmen										0,00
Im Bereich OTH Regensburg	7.323.283,61	6.841.836,71	2.315.812,68	3.410.649,89	4.764.873,48	5.054.974,67	3.562.129,33	5.608.725,10	5.656.349,06	13.748.368,68
HGr. 7 - Baumaßnahmen	6.742.063,17	6.609.134,93	1.447.762,28	2.473.983,81	3.260.825,80	4.113.664,06	2.609.357,78	3.924.993,53	4.874.381,56	12.627.777,50

Ist-Ausgaben:										
	2005	2006	2007	2008	2009	2010	2011	2012	2013	2014
HGr. 8 - Sonstige Ausgaben für Investitionen und Investitionsförderungsmaßnahmen	581.220,44	232.701,78	868.050,40	936.666,08	1.504.047,68	941.310,61	952.771,55	1.683.731,57	781.967,50	1.120.591,18
Im Bereich Sammelansätze für den Gesamtbereich der Hochschulen				0,00	0,00	0,00	0,00	374.120,95	251.894,17	136.351,72
HGr. 8 - Sonstige Ausgaben für Investitionen und Investitionsförderungsmaßnahmen				0,00	0,00	0,00	0,00	374.120,95	251.894,17	136.351,72
Im Bereich Universität Regensburg	11.515.374,92	10.166.795,76	11.753.588,80	19.564.667,41	29.104.911,30	34.568.536,55	32.466.813,53	30.702.295,00	32.745.915,80	27.963.185,39
HGr. 7 - Baumaßnahmen	5.744.266,87	5.587.070,06	5.116.460,70	13.032.586,62	21.706.837,96	25.725.019,11	23.487.945,24	22.485.611,37	26.409.140,58	17.702.996,51
HGr. 8 - Sonstige Ausgaben für Investitionen und Investitionsförderungsmaßnahmen	5.771.108,05	4.579.725,70	6.637.128,10	6.532.080,79	7.398.073,34	8.843.517,44	8.978.868,29	8.216.683,63	6.336.775,22	10.260.188,88
SCHWABEN										
Im Bereich HAW Augsburg	17.304.582,08	13.083.550,09	8.187.946,52	3.036.167,30	9.195.841,03	20.687.298,56	16.702.731,42	4.127.290,43	1.643.595,37	2.399.144,95
HGr. 7 - Baumaßnahmen	15.979.825,65	12.367.172,05	7.834.555,54	2.634.707,60	8.982.629,47	20.271.252,38	16.208.638,76	3.459.473,18	720.827,10	1.552.742,19
HGr. 8 - Sonstige Ausgaben für Investitionen und Investitionsförderungsmaßnahmen	1.324.756,43	716.378,04	353.390,98	401.459,70	213.211,56	416.046,18	494.092,66	667.817,25	922.768,27	846.402,76
Im Bereich HAW Kempten	990.490,65	777.218,88	569.365,19	1.750.428,54	7.329.564,41	10.511.892,43	8.236.578,29	2.349.604,38	1.526.701,93	954.715,07
HGr. 7 - Baumaßnahmen	765.224,54	609.162,95	287.947,80	1.061.296,18	6.899.421,23	9.009.773,91	7.486.845,18	1.191.591,20	618.995,41	605.211,83
HGr. 8 - Sonstige Ausgaben für Investitionen und Investitionsförderungsmaßnahmen	225.266,11	168.055,93	281.417,39	689.132,36	430.143,18	1.502.118,52	749.733,11	1.158.013,18	907.706,52	349.503,24
Im Bereich HAW Neu-Ulm	943.158,63	5.072.441,18	10.910.941,08	7.832.487,92	1.405.805,19	509.332,67	244.556,35	97.414,96	126.244,79	348.483,64
HGr. 7 - Baumaßnahmen	794.968,38	4.880.000,00	10.519.928,07	7.321.465,49	1.097.333,19	380.607,14	154.806,60	15.054,80	40.650,14	107.218,31
HGr. 8 - Sonstige Ausgaben für Investitionen und Investitionsförderungsmaßnahmen	148.190,25	192.441,18	391.013,01	511.022,43	308.472,00	128.725,53	89.749,75	82.360,16	85.594,65	241.265,33
Im Bereich Sammelansätze für den Gesamtbereich der Hochschulen	0,00	0,00	0,00	0,00	0,00	0,00	0,00	0,00	0,00	197.691,07
HGr. 7 - Baumaßnahmen				0,00	0,00	0,00	0,00	0,00	0,00	0,00
HGr. 8 - Sonstige Ausgaben für Investitionen und Investitionsförderungsmaßnahmen	0,00	0,00	0,00	0,00	0,00	0,00	0,00	0,00	0,00	197.691,07
Im Bereich Sammelansätze für die Universitäten				0,00	0,00	0,00	0,00	0,00	249.730,73	348.049,38
HGr. 8 - Sonstige Ausgaben für Investitionen und Investitionsförderungsmaßnahmen				0,00	0,00	0,00	0,00	0,00	249.730,73	348.049,38
Im Bereich Universität Augsburg	3.869.241,34	4.370.760,22	10.371.448,69	13.012.930,57	20.012.258,23	18.805.272,26	25.506.904,96	16.102.994,81	9.643.438,79	8.271.758,83
HGr. 7 - Baumaßnahmen	1.360.859,62	1.767.710,61	3.592.990,35	10.047.842,53	15.180.523,47	13.826.586,93	21.673.762,72	9.557.076,87	6.391.351,34	3.658.300,42
HGr. 8 - Sonstige Ausgaben für Investitionen und Investitionsförderungsmaßnahmen	2.508.381,72	2.603.049,61	6.778.458,34	2.965.088,04	4.831.734,76	4.978.685,33	3.833.142,24	6.545.917,94	3.252.087,45	4.613.458,41
UNTERFRANKEN										
Im Bereich HAW Aschaffenburg	696.533,01	1.038.101,54	778.117,41	1.401.241,40	4.460.742,51	9.340.768,13	7.476.448,95	3.306.707,96	3.082.384,17	3.674.555,45
HGr. 7 - Baumaßnahmen	499.874,08	802.802,93	605.396,14	1.020.585,70	3.921.933,41	8.593.456,59	6.842.750,06	1.909.450,84	1.179.809,10	3.066.461,52
HGr. 8 - Sonstige Ausgaben für Investitionen und Investitionsförderungsmaßnahmen	196.658,93	235.298,61	172.721,27	380.655,70	538.809,10	747.311,54	633.698,89	1.397.257,12	1.902.575,07	608.093,93
Im Bereich HAW Würzburg-Schweinfurt	1.123.361,17	4.182.658,79	7.185.501,07	4.922.241,88	8.179.805,92	16.765.137,20	21.595.113,10	12.585.124,43	8.125.252,86	2.644.326,30
HGr. 7 - Baumaßnahmen	839.771,92	3.935.028,82	6.737.059,40	4.242.862,56	7.890.078,11	16.373.118,64	21.088.250,39	11.132.472,44	7.081.331,19	1.836.964,25

Ist-Ausgaben:										
	2005	2006	2007	2008	2009	2010	2011	2012	2013	2014
HGr. 8 - Sonstige Ausgaben für Investitionen und Investitionsförderungsmaßnahmen	283.589,25	247.629,97	448.441,67	679.379,32	289.727,81	392.018,56	506.862,71	1.452.651,99	1.043.921,67	807.362,05
Im Bereich Hochschule für Musik in Würzburg	397.319,87	1.678.565,41	5.150.565,66	4.076.589,47	1.953.705,98	512.622,85	383.820,32	317.672,19	273.936,18	571.262,14
HGr. 7 - Baumaßnahmen	92.070,01	1.644.444,41	4.800.000,00	3.550.000,00	1.158.824,29	111.490,74	198.611,99	171.390,82	13.380,59	421.528,26
HGr. 8 - Sonstige Ausgaben für Investitionen und Investitionsförderungsmaßnahmen	305.249,86	34.121,00	350.565,66	526.589,47	794.881,69	401.132,11	185.208,33	146.281,37	260.555,59	149.733,88
Im Bereich Sammelansätze für den Gesamtbereich der Hochschulen	0,00	0,00	0,00							
HGr. 8 - Sonstige Ausgaben für Investitionen und Investitionsförderungsmaßnahmen	0,00	0,00	0,00							
Im Bereich Universität Würzburg	29.461.718,94	40.166.673,49	37.719.512,22	49.108.878,15	56.878.555,06	51.034.928,43	58.931.152,64	33.360.068,55	25.509.995,90	30.053.350,08
HGr. 7 - Baumaßnahmen	18.731.331,37	30.086.508,87	29.065.637,71	39.110.851,60	41.875.411,99	40.683.289,13	44.090.469,59	17.378.582,91	15.523.067,01	19.523.724,57
HGr. 8 - Sonstige Ausgaben für Investitionen und Investitionsförderungsmaßnahmen	10.730.387,57	10.080.164,62	8.653.874,51	9.998.026,55	15.003.143,07	10.351.639,30	14.840.683,05	15.981.485,64	9.986.928,89	10.529.625,51
Gesamtergebnis	255.831.189,44	268.545.177,34	308.144.725,31	328.744.947,96	382.505.359,48	498.865.106,47	605.373.057,59	531.202.661,97	479.795.880,97	431.972.384,08
*) Bei dem Neubau, in dem neben der Hochschule für Fernsehen und Film auch das Staatliche Museum Ägyptischer Kunst untergebracht ist, erfolgte ab 2008 eine Veranschlagung im Museumsbereich. Die Ist-Ausgaben werden der Vollständigkeit halber hier nachrichtlich angegeben:	0,00	0,00	0,00	4.143,00	19.531.046,38	21.937.019,06	19.043.874,29	5.161.332,38	3.049.090,34	2.295.947,20

Anlage 4: Frage 2.c Wie viele Mittel sind in den letzten zehn Jahren für die Forschung an die einzelnen Hochschulen geflossen (aufgeschlüsselt nach Regierungsbezirk)?										
Ist-Ausgaben:										
Regierungsbezirk / Bereich:	2005	2006	2007	2008	2009	2010	2011	2012	2013	2014
KEINE ZUORDNUNG MÖGLICH										
Im Bereich Allgemeine Bewilligungen - Kunst				0,00	0,00	50.315,07	27.000,00	27.677,41	27.799,64	0,00
Ohne Drittmittel				0,00	0,00	50.315,07	27.000,00	27.677,41	27.799,64	0,00
Kap. 1505 TG 93 - Sammelansätze für die Kunsthochschulen				0,00	0,00	50.315,07	27.000,00	27.677,41	27.799,64	0,00
Im Bereich Sammelansätze für den Gesamtbereich der Hochschulen	1.854.595,56	596.777,93	637.085,75	539.082,81	538.981,25	622.720,67	876.289,93	7.398.511,24	9.666.869,73	11.171.644,75
Ohne Drittmittel	1.854.595,56	596.777,93	637.085,75	539.082,81	538.981,25	622.720,67	876.289,93	7.398.511,24	9.666.869,73	11.171.644,75
Kap. 1506 TG 57 - Forschungsnetzwerk Solar Technologies go hybrid (Universität München, Technische Universität München, Universität Bayreuth, Universität Würzburg, Universität Erlangen-Nürnberg)				0,00	0,00	0,00	0,00	4.659.091,26	3.678.735,16	4.489.764,33
Kap. 1506 TG 58 - Bavarian Hydrogen Center (EnCN, Universität Erlangen-Nürnberg, Technische Universität München und Wissenschaftszentrum für Nachwachsende Rohstoffe Straubing)				0,00	0,00	0,00	0,00	1.736.820,53	4.235.833,61	3.372.786,61
Kap. 1506 TG 65 - Technologietransferzentrum Glas in Spiegelau in Kooperation der Technischen Hochschule Deggendorf und der Universität Bayreuth				0,00	0,00	69.008,56	318.699,90	409.792,40	866.915,78	1.138.793,40
Kap. 1506 TG 74 - Forschungsnetzwerke im Bereich erneuerbare Energien und Klima	1.305.351,99	83.449,89	122.802,90	0,00	0,00	0,00	0,00	0,00		0,00
Kap. 1506 TG 88 - Green Factory Bavaria - Forschungsplattform für energiesparende Produktionstechnologien	0,00	0,00	0,00	0,00	0,00	0,00	0,00	0,00	224.745,89	1.410.737,62
Kap. 1506 TG 89 - Zentrum für Digitalisierung	0,00	0,00	0,00							0,00
Kap. 1506 TG 91 - Wissenschaftsgeleitetes Regionalisierungskonzept										0,00
Kap. 1506 TG 98 - "Bayern Digital" im Hochschulbereich	21.100,00	-21.100,00	0,00	0,00	0,00	0,00	0,00	0,00	0,00	0,00
Kap. 1506 TG 99 - Kosten der Datenverarbeitung	528.143,57	534.428,04	514.282,85	539.082,81	538.981,25	553.712,11	557.590,03	592.807,05	660.639,29	759.562,79
Im Bereich Sammelansätze für die Hochschulen für angewandte Wissenschaften bzw. Technischen Hochschulen	2.285.173,82	2.162.314,44	849.212,80	1.330.119,17	2.773.700,81	4.323.443,94	5.009.051,15	4.640.626,89	6.160.206,46	7.226.450,02
Ohne Drittmittel	2.285.173,82	2.162.314,44	849.212,80	1.330.119,17	2.773.700,81	4.323.443,94	5.009.051,15	4.640.626,89	6.160.206,46	7.226.450,02

Ist-Ausgaben:										
Regierungsbezirk / Bereich:	2005	2006	2007	2008	2009	2010	2011	2012	2013	2014
Kap. 1312 TG 82 - Anschluss von Fachhochschulen, Forschungsinstituten, überbetrieblichen Bildungseinrichtungen aus dem IHKBereich, Berufsbildungs- und Technologiezentren des Handwerks und Technologie-Gründerzentren an Hochgeschwindigkeitsnetze ...	0,00	55.088,12	0,00	0,00	512.119,53	2.262,77	0,00	0,00	0,00	0,00
Kap. 1549 TG 73 - Unvorhergesehene Ausgaben jeder Art und Verstärkungsmittel zur Förderung der Lehre und der anwendungsbezogenen Forschung und Entwicklung	624.842,07	877.981,66	228.356,19	54.381,24	0,00	604,00	255.770,98	241.369,31	170.535,82	137.390,10
Kap. 1549 TG 74 - Verstärkungsmittel im Zusammenhang mit der Errichtung neuer Fachhochschulen	1.543.208,80	1.228.859,75	620.856,61	1.182.907,80	0,00	0,00	0,00	0,00	0,00	0,00
Kap. 1549 TG 78 - Anwendungsbezogene Forschung und Entwicklung sowie Förderung des Technologietransfers der Fachhochschulen - Hochschulen für angewandte Wissenschaften				0,00	2.163.741,63	4.265.857,67	4.755.213,75	4.399.436,11	5.525.122,96	4.130.843,94
Kap. 1549 TG 79 - Wettbewerb Technische Hochschule	0,00	0,00	0,00	0,00	0,00	0,00	0,00	0,00	464.547,68	2.958.215,98
Kap. 1549 TG 90 - Innovationsfonds für die Fachhochschulen	0,00	0,00	0,00	0,00	0,00	22.291,23	-1.933,58	-178,53	0,00	0,00
Kap. 1549 TG 99 - Kosten der Datenverarbeitung	117.122,95	384,91	0,00	92.830,13	97.839,65	32.428,27	0,00	0,00	0,00	0,00
Im Bereich Sammelansätze für die Universitäten	9.823.983,60	9.037.533,73	21.904.768,53	7.964.472,08	10.659.707,63	13.621.461,93	11.771.045,76	12.082.788,49	7.623.757,86	9.277.893,30
Ohne Drittmittel	9.823.983,60	9.037.533,73	21.904.768,53	7.964.472,08	10.659.707,63	13.621.461,93	11.771.045,76	12.082.788,49	7.623.757,86	9.277.893,30
Kap. 1312 TG 61 - Forschungsnetzwerk Wirtschaftsinformatik Nordbayern	464.597,78	-9.017,05	12.904,00	952,84	0,00	0,00	0,00	0,00		
Kap. 1312 TG 73 - Forschungsverbund Materialwissenschaften	88,22	376,78	0,00	0,00	0,00	0,00	0,00	0,00		
Kap. 1330 TG 54 - Leuchtturmprojekte Forschung - Bayerisches Forschungsnetzwerk Immuntherapie (BayImmuNet)				389.080,71	1.423.436,91	2.274.443,21	2.086.715,95	1.375.927,69	335.816,03	1.431.415,25
Kap. 1331 TG 83 - Interdisziplinäre Forschungsverbünde (BayFORCAST, BayFORREST, Kraftwerke des 21. Jahrhunderts)				24.131,71	1.921.576,03	2.796.347,03	2.502.926,03	1.644.037,03	73.568,06	-232,37
Kap. 1331 TG 94 - Bayerisches Programm zur Beteiligung an Forschungsprogrammen des Bundes und der EU				179.387,12	533.706,10	657.646,97	274.993,32	636.669,16	0,00	0,00
Kap. 1528 TG 71 - Förderung von Wissenschaft und Forschung sowie Betriebsausgaben der Institute usw.	0,00	644,98	-644,98	0,00	0,00	0,00	0,00	0,00	0,00	0,00
Kap. 1528 TG 73 - Unvorhergesehene Ausgaben jeder Art und Verstärkungsmittel zur Förderung der wissenschaftlichen Lehre und Forschung, soweit nicht bei den TG 74, 82 und 83 veranschlagt	101.500,00	104.300,01	13.809.146,48	147.072,00	138.132,19	75.963,71	75.000,00	79.966,80	77.067,11	75.675,00

Ist-Ausgaben:										
Regierungsbezirk / Bereich:	2005	2006	2007	2008	2009	2010	2011	2012	2013	2014
Kap. 1528 TG 74 - Bayerische Forschungsverbände und Forschungszentren	3.164.002,59	2.554.205,80	2.063.608,27	1.649.826,39	1.424.314,37	2.410.065,06	2.114.019,03	1.375.644,70	1.306.584,94	2.170.230,76
Kap. 1528 TG 78 - Förderung des Wissens- und Technologietransfers	2.193.912,63	1.996.956,06	2.545.397,92	2.711.563,40	2.404.374,63	2.243.596,67	2.227.181,53	2.432.791,98	1.448.576,24	1.896.980,29
Kap. 1528 TG 79 - Überlastprogramm	0,00	0,00	0,00							
Kap. 1528 TG 82 - Bayerisches Genomforschungsnetzwerk und Bayerisches Biosystemforschungsnetzwerk (ab 2011)	2.138.949,30	3.069.016,01	3.125.347,18	2.811.361,33	2.772.265,15	3.132.419,08	2.322.554,26	4.090.232,46	4.154.446,46	3.705.253,85
Kap. 1528 TG 83 - Bayerischer Forschungsverbund Prionforschung (FORPRION)	1.760.595,08	1.320.970,83	349.009,66	33.113,24	0,00	0,00	0,00	0,00	0,00	0,00
Kap. 1528 TG 84 - Bayerisches Forschungsnetzwerk Immuntherapie (BayImmuNet)				0,00	0,00	0,00	0,00	0,00	0,00	0,00
Kap. 1528 TG 85 - Förderung der kooperativen Forschung und der Akzeptanz der Grünen Gentechnik				0,00	0,00	0,00	58.874,17	196.194,95	226.537,70	-1.429,48
Kap. 1528 TG 90 - Innovationsfonds für die Universitäten	0,00	0,00	0,00	0,00	0,00	0,00	0,00	0,00	0,00	0,00
Kap. 1528 TG 98 - Kosten der Datenverarbeitung	338,00	80,31	0,00	150,00	0,00	183,00	0,00	0,00	0,00	0,00
Kap. 1528 TG 99 - Kosten der Datenverarbeitung	0,00	0,00	0,00	17.833,34	41.902,25	30.797,20	108.781,47	251.323,72	1.161,32	0,00
MITTELFRANKEN										
Im Bereich Akademie der bildenden Künste Nürnberg	299.463,68	333.791,98	277.339,37	271.498,14	338.369,83	230.509,01	270.093,05	396.275,32	245.626,66	305.343,47
Drittmittel	7.456,00	16.774,36	36.978,50	28.610,29	38.867,94	32.340,29	28.521,76	136.613,67	30.187,53	28.747,39
Kap. 1561 TG 72 - Ausgaben aus Zuschüssen von Sonstigen	0,00	0,00	27.198,50	19.465,29	22.901,94	17.918,42	18.286,41	126.743,54	19.507,24	14.626,50
Kap. 1561 TG 93 - Ausgaben aus Zuschüssen der Europäischen Union	7.456,00	4.325,00	9.780,00	9.145,00	15.966,00	14.421,87	10.235,35	9.870,13	10.680,29	14.120,89
Kap. 1561 TG 94 - Ausgaben aus Zuschüssen von Sonstigen für Stiftungsstellen	0,00	12.449,36	0,00	0,00	0,00	0,00	0,00	0,00	0,00	0,00
Ohne Drittmittel	292.007,68	317.017,62	240.360,87	242.887,85	299.501,89	198.168,72	241.571,29	259.661,65	215.439,13	276.596,08
Kap. 1561 TG 73 - Ausgaben für Unterricht, Forschung und Veranstaltungen	243.040,28	204.606,54	240.360,87	242.887,85	299.501,89	198.168,72	241.571,29	259.661,65	215.439,13	276.596,08
Kap. 1561 TG 99 - Kosten der Datenverarbeitung	48.967,40	112.411,08	0,00	0,00	0,00	0,00	0,00	0,00		
Im Bereich HAW Ansbach	685.935,26	1.092.687,19	1.386.870,52	1.799.274,58	2.249.072,94	2.933.351,64	3.545.337,19	3.554.789,00	3.935.495,51	1.572.575,40
Drittmittel	201.129,86	596.546,90	699.762,61	1.140.537,39	1.550.559,82	2.276.410,89	2.907.869,73	2.924.922,73	3.536.601,64	1.502.826,46
Kap. 1534 TG 71 - Förderung der Wissenschaft aus sonstigen Zuweisungen vom Bund	0,00	0,00	0,00	0,00	0,00	7.890,00	8.945,00	14.344,75	54.974,92	75.849,64
Kap. 1534 TG 72 - Ausgaben aus Zuschüssen von Sonstigen	173.239,47	564.542,78	642.937,20	971.295,48	1.376.598,33	1.896.115,65	2.055.852,37	2.689.409,27	2.985.618,97	1.306.925,65
Kap. 1534 TG 77 - Betriebsausgaben der Fachbereiche, Laboratorien usw.	11.909,12	1.959,27	3.371,34	2.827,99	10.623,40	6.804,43	1.326,44	12.002,73	8.840,00	7.621,36

Ist-Ausgaben:										
Regierungsbezirk / Bereich:	2005	2006	2007	2008	2009	2010	2011	2012	2013	2014
Kap. 1534 TG 81 - Ausgaben zur Durchführung von Aufträgen aus Zuweisungen staatlicher Dienststellen außerhalb des Hochschulbereichs	0,00	0,00	21.150,82	83.276,97	50.159,06	26.239,34	72.564,62	52.438,79	57.358,41	22.741,08
Kap. 1534 TG 93 - Ausgaben aus Zuschüssen der Europäischen Union	15.981,27	30.044,85	32.303,25	83.136,95	113.179,03	339.361,47	769.181,30	156.727,19	429.809,34	89.688,73
Kap. 1534 TG 94 - Ausgaben aus Zuschüssen von Sonstigen für Stiftungsstellen	0,00	0,00	0,00	0,00	0,00	0,00	0,00	0,00	0,00	0,00
Ohne Drittmittel	484.805,40	496.140,29	687.107,91	658.737,19	698.513,12	656.940,75	637.467,46	629.866,27	398.893,87	69.748,94
Kap. 1534 TG 73 - Lehre, Versuchseinrichtungen und Prüfstellen	279.324,24	317.300,04	414.621,85	415.830,18	420.274,00	453.375,21	556.241,76	434.559,68	304.227,05	2.993,05
Kap. 1534 TG 76 - Einrichtung und Ausstattung neuer sowie Ergänzung der Einrichtung und Ausstattung bestehender Hochschuleinrichtungen	0,00	0,00	0,00	0,00	1.353,86	17.445,93	14.720,25	39,99	0,00	0,00
Kap. 1534 TG 99 - Kosten der Datenverarbeitung	205.481,16	178.840,25	272.486,06	242.907,01	276.885,26	186.119,61	66.505,45	195.266,60	94.666,82	66.755,89
Im Bereich TH Nürnberg	6.275.718,20	7.578.266,02	7.759.910,61	8.916.713,17	9.410.886,90	11.376.243,18	10.936.014,65	10.990.208,78	11.624.038,79	12.897.984,50
Drittmittel	2.772.502,47	3.577.042,23	3.682.689,70	4.426.095,38	5.133.836,39	7.028.007,68	7.451.573,72	7.590.241,34	7.899.539,52	9.088.298,68
Kap. 1540 TG 71 - Förderung der Wissenschaft aus sonstigen Zuweisungen vom Bund	0,00	68.998,36	187.394,42	850.221,48	1.309.723,44	1.927.762,19	2.040.854,71	1.394.544,20	1.362.636,17	1.827.748,53
Kap. 1540 TG 72 - Ausgaben aus Zuschüssen von Sonstigen	2.375.267,82	2.953.731,95	2.811.547,68	2.718.004,88	2.459.743,78	3.017.235,88	3.070.447,84	3.805.440,71	3.550.618,49	5.010.431,83
Kap. 1540 TG 77 - Betriebsausgaben der Fachbereiche, Laboratorien usw.	389.425,45	478.521,80	535.321,92	689.858,52	1.159.184,17	1.453.538,53	1.468.525,50	1.616.941,03	1.619.342,90	1.704.404,57
Kap. 1540 TG 81 - Ausgaben zur Durchführung von Aufträgen aus Zuweisungen staatlicher Dienststellen außerhalb des Hochschulbereichs	0,00	2.079,58	0,00	0,00	0,00	36.153,54	15.377,14	17.426,00	553.459,14	527.272,58
Kap. 1540 TG 93 - Ausgaben aus Zuschüssen der Europäischen Union	7.809,20	73.710,54	148.425,68	168.010,50	110.783,10	375.595,88	608.083,77	529.053,77	565.964,74	-93.801,33
Kap. 1540 TG 94 - Ausgaben aus Zuschüssen von Sonstigen für Stiftungsstellen	0,00	0,00	0,00	0,00	94.401,90	217.721,66	248.284,76	226.835,63	247.518,08	112.242,50
Ohne Drittmittel	3.503.215,73	4.001.223,79	4.077.220,91	4.490.617,79	4.277.050,51	4.348.235,50	3.484.440,93	3.399.967,44	3.724.499,27	3.809.685,82
Kap. 1312 TG 63 - Kompetenzzentrum IuK im Raum Nürnberg	0,00	291.579,62	0,00	0,00	0,00	0,00	0,00	0,00	0,00	0,00
Kap. 1540 TG 73 - Lehre, Versuchseinrichtungen und Prüfstellen	1.904.442,47	2.487.971,95	2.122.004,07	2.290.728,55	2.557.003,76	2.643.855,86	2.382.104,16	2.903.095,48	2.622.891,06	3.217.647,19
Kap. 1540 TG 76 - Einrichtung und Ausstattung neuer sowie Ergänzung der Einrichtung und Ausstattung bestehender Hochschuleinrichtungen	250.926,69	57.992,76	430.013,37	540.909,17	538.916,97	193.662,26	148.979,57	56.843,08	29.885,88	13.507,89
Kap. 1540 TG 99 - Kosten der Datenverarbeitung	1.347.846,57	1.163.679,46	1.525.203,47	1.658.980,07	1.181.129,78	1.510.717,38	953.357,20	440.028,88	1.071.722,33	578.530,74
Im Bereich HAW Weihenstephan-Triesdorf, Abteilung Triesdorf				0,00	0,00	0,00	0,00	41.418,72	561.096,94	356.775,10
Ohne Drittmittel				0,00	0,00	0,00	0,00	41.418,72	561.096,94	356.775,10
Kap. 1340 TG 83 - Neubau FH Weihenstephan am Standort Triesdorf				0,00	0,00	0,00	0,00	41.418,72	561.096,94	356.775,10
Im Bereich Hochschule für Musik in Nürnberg	0,00	0,00	0,00	1.139.085,23	873.466,65	928.317,60	632.016,07	1.034.603,96	1.007.236,91	912.879,78

Ist-Ausgaben:										
Regierungsbezirk / Bereich:	2005	2006	2007	2008	2009	2010	2011	2012	2013	2014
Drittmittel	0,00	0,00	0,00	3.995,38	227.726,93	93.240,90	49.757,23	280.410,00	187.284,88	187.037,25
Kap. 1559 TG 71 - Ausgaben aus sonstigen Zuweisungen vom Bund	0,00	0,00	0,00	0,00	0,00	0,00	0,00	0,00	0,00	0,00
Kap. 1559 TG 72 - Ausgaben aus Zuschüssen von Sonstigen	0,00	0,00	0,00	2.950,00	227.726,93	93.240,90	49.757,23	280.410,00	187.284,88	187.037,25
Kap. 1559 TG 93 - Ausgaben aus Zuschüssen der Europäischen Union	0,00	0,00	0,00	1.045,38	0,00	0,00	0,00	0,00	0,00	0,00
Kap. 1559 TG 94 - Ausgaben aus Zuschüssen von Sonstigen für Stiftungsstellen	0,00	0,00	0,00	0,00	0,00	0,00	0,00	0,00	0,00	0,00
Ohne Drittmittel	0,00	0,00	0,00	1.135.089,85	645.739,72	835.076,70	582.258,84	754.193,96	819.952,03	725.842,53
Kap. 1559 TG 73 - Lehre, Forschung und Veranstaltungen	0,00	0,00	0,00	1.116.641,36	644.525,36	835.076,70	582.258,84	754.193,96	819.952,03	725.842,53
Kap. 1559 TG 74 - Ausgaben für die Verbesserung der Bühnenausbildung	0,00	0,00	0,00	18.448,49	1.214,36	0,00	0,00	0,00	0,00	0,00
Im Bereich Sammelansätze für den Gesamtbereich der Hochschulen				0,00	0,00	0,00	0,00	270.672,41	1.798.422,33	1.818.816,09
Ohne Drittmittel				0,00	0,00	0,00	0,00	270.672,41	1.798.422,33	1.818.816,09
Kap. 1506 TG 54 - E-Home-Center (EnCN, Universität Erlangen-Nürnberg und Fachhochschule Nürnberg)				0,00	0,00	0,00	0,00	114.259,99	680.662,42	1.036.709,44
Kap. 1506 TG 62 - Technologietransfer- und Studienzentrum Weißenburg (Technische Hochschule Deggendorf und Hochschule für angewandte Wissenschaften Ansbach)				0,00	0,00	0,00	0,00	81.146,97	63.596,08	190.407,77
Kap. 1506 TG 63 - Nuremberg Campus of Technology (Universität Erlangen-Nürnberg und Technische Hochschule Nürnberg)				0,00	0,00	0,00	0,00	35.918,65	419.049,24	129.886,37
Kap. 1506 TG 64 - Nuremberg Campus of Technology / Kompetenzfeld Energie (Universität Erlangen-Nürnberg und Technische Hochschule Nürnberg)				0,00	0,00	0,00	0,00	39.346,80	635.114,59	461.812,51
Im Bereich Universität Erlangen-Nürnberg	100.224.906,87	109.526.298,77	100.817.767,36	113.101.332,87	108.922.181,71	119.888.834,29	125.828.028,57	141.137.129,24	152.347.689,59	154.873.358,17
Drittmittel	75.146.616,34	77.033.064,85	74.329.670,93	85.804.419,58	85.710.349,80	96.974.531,16	99.843.105,98	111.926.053,78	123.827.673,95	129.116.486,67
Kap. 1519 TG 71 - Förderung der Wissenschaft aus sonstigen Zuweisungen vom Bund	7.864.892,95	7.026.311,60	8.660.215,67	10.535.878,90	11.889.607,25	14.808.414,49	18.721.099,22	21.157.614,02	23.578.938,90	21.539.329,07
Kap. 1519 TG 72 - Ausgaben aus Zuschüssen von Sonstigen	25.775.881,49	25.330.468,70	26.112.328,32	29.656.204,74	29.245.046,98	32.154.180,87	32.211.308,97	36.374.651,07	42.323.049,67	45.316.434,42
Kap. 1519 TG 77 - Betriebsausgaben der Fachbereiche, Laboratorien usw.	10.819.823,98	10.698.938,02	5.889.242,96	8.871.685,96	2.806.730,67	6.373.508,26	6.302.850,10	5.973.279,13	6.692.994,43	5.103.365,07
Kap. 1519 TG 81 - Ausgaben zur Durchführung von Forschungs- und Entwicklungsaufträgen staatlicher Dienststellen außerhalb des Hochschulbereichs	553.312,05	535.103,96	452.130,87	409.888,10	494.696,57	342.868,82	303.630,06	541.313,30	1.034.809,17	1.371.150,79
Kap. 1519 TG 91 - Ausgaben für Sonderforschungsbereiche	8.329.519,62	9.962.018,83	8.311.660,00	7.082.523,43	7.993.278,84	6.298.359,22	5.731.530,71	8.568.668,39	8.955.583,73	11.211.712,23
Kap. 1519 TG 92 - Ausgaben aus Zuschüssen der DFG ohne Sonderforschungsbereiche	16.966.067,67	18.451.770,18	18.148.193,49	18.386.157,09	20.309.698,05	22.121.939,52	23.922.143,07	23.913.073,18	25.273.221,23	28.475.810,30

Ist-Ausgaben:										
Regierungsbezirk / Bereich:	2005	2006	2007	2008	2009	2010	2011	2012	2013	2014
Kap. 1519 TG 93 - Ausgaben aus Zuschüssen der Europäischen Union	3.537.681,51	3.827.689,37	4.081.851,51	3.258.609,35	3.598.895,99	3.895.422,77	3.781.498,08	4.417.094,19	6.657.433,42	8.059.273,60
Kap. 1519 TG 94 - Ausgaben aus Zuschüssen von Sonstigen für Stiftungsstellen	1.299.437,07	1.060.188,23	1.705.441,50	1.407.228,28	1.029.512,21	1.051.399,16	1.317.609,72	1.481.606,09	2.166.825,79	936.211,44
Kap. 1519 TG 95 - Ausgaben aus Zuschüssen der DFG für die Exzellenzinitiative	0,00	140.575,96	968.606,61	6.196.243,73	8.342.883,24	9.928.438,05	7.551.436,05	9.498.754,41	7.144.817,61	7.103.199,75
Ohne Drittmittel	25.078.290,53	32.493.233,92	26.488.096,43	27.296.913,29	23.211.831,91	22.914.303,13	25.984.922,59	29.211.075,46	28.520.015,64	25.756.871,50
Kap. 1312 TG 51 - Forschungsnetzwerk Biomedizin Würzburg / Erlangen / Bayreuth	331.842,19	49.523,10	245.646,40	0,00	25.493,84	224.085,16	0,00	0,00	0,00	0,00
Kap. 1312 TG 52 - Forschungsnetzwerk Biomedizin Würzburg / Erlangen / Bayreuth	107.294,12	564.658,62	14.629,84	122,02	53.986,04	119.998,22	1.922.838,48	0,00	0,00	0,00
Kap. 1312 TG 71 - Lehrstuhl für Kristallographie, Universität Erlangen-Nürnberg	304.984,67	29.546,87	54.320,52	-60.203,61	423.225,45	0,00	0,00	0,00	0,00	0,00
Kap. 1344 TG 51 - Energiecampus Nürnberg				0,00	0,00	0,00	0,00	0,00	103.495,66	394.186,15
Kap. 1344 TG 55 - Bayerisches Technologiezentrum für elektrische Antriebstechnik (E-Drive-Center)				0,00	0,00	189.917,50	1.235.118,68	1.127.240,35	1.253.570,31	1.401.482,69
Kap. 1519 TG 73 - Lehre und Forschung	13.777.172,60	12.205.335,28	9.018.711,99	12.071.078,60	15.721.922,01	18.264.819,72	14.537.497,20	15.397.968,68	13.883.584,72	12.126.461,80
Kap. 1519 TG 76 - Einrichtung und Ausstattung neuer, sowie Ergänzung der Einrichtung und Ausstattung bestehender Hochschuleinrichtungen	3.389.089,41	3.661.064,61	3.530.161,70	2.449.603,89	2.595.563,02	1.537.634,76	5.590.868,90	8.198.690,79	9.678.523,30	9.166.210,54
Kap. 1519 TG 79 - Max-Planck-Forschungsgruppe Optik, Information und Photonik	2.678.801,45	11.287.566,71	8.622.949,63	9.288.081,82	1.336.969,36	0,00	0,00	0,00	0,00	0,00
Kap. 1519 TG 99 - Kosten der Datenverarbeitung	4.489.106,09	4.695.538,73	5.001.676,35	3.548.230,57	3.054.672,19	2.577.847,77	2.698.599,33	4.487.175,64	3.600.841,65	2.668.530,32
NIEDERBAYERN										
Im Bereich TH Deggendorf	2.523.407,00	3.056.338,04	2.825.633,46	2.889.624,16	3.916.498,95	6.266.266,75	8.292.207,30	8.519.411,13	7.836.897,94	8.979.877,82
Drittmittel	1.014.322,86	1.319.969,98	1.572.420,81	1.797.815,86	2.019.112,69	2.903.808,13	4.481.751,96	4.672.713,12	4.808.760,89	6.138.337,77
Kap. 1546 TG 71 - Förderung der Wissenschaft aus sonstigen Zuweisungen vom Bund	430.863,82	327.157,78	419.383,40	640.467,30	749.105,88	1.122.574,09	1.462.744,76	1.573.536,07	1.248.697,91	646.998,58
Kap. 1546 TG 72 - Ausgaben aus Zuschüssen von Sonstigen	464.564,82	871.662,81	839.716,45	677.043,64	455.396,24	751.226,13	814.644,57	1.149.425,54	1.642.846,89	4.020.803,91
Kap. 1546 TG 77 - Betriebsausgaben der Fachbereiche, Laboratorien usw.	40.924,41	26.240,82	104.221,97	148.159,85	289.360,11	524.015,35	655.979,49	256.888,49	394.915,42	128.405,15
Kap. 1546 TG 81 - Ausgaben zur Durchführung von Aufträgen aus Zuweisungen staatlicher Dienststellen außerhalb des Hochschulbereichs	0,00	0,00	0,00	0,00	0,00	0,00	744.191,52	765.617,81	810.337,11	659.243,97
Kap. 1546 TG 93 - Ausgaben aus Zuschüssen der Europäischen Union	27.700,38	43.952,49	60.566,62	94.120,14	185.357,35	247.678,24	520.308,40	649.627,85	462.863,56	258.300,07
Kap. 1546 TG 94 - Ausgaben aus Zuschüssen von Sonstigen für Stiftungsstellen	50.269,43	50.956,08	148.532,37	238.024,93	339.893,11	258.314,32	283.883,22	277.617,36	249.100,00	424.586,09
Ohne Drittmittel	1.509.084,14	1.736.368,06	1.253.212,65	1.091.808,30	1.897.386,26	3.362.458,62	3.810.455,34	3.846.698,01	3.028.137,05	2.841.540,05
Kap. 1340 TG 82 - Technologietransferszentrum in den Landkreisen Regen, Freyung-Grafenau und Cham, FH Deggendorf				0,00	746.513,24	1.930.614,00	1.867.719,83	2.427.775,19	1.725.693,31	1.176.706,68

Ist-Ausgaben:										
Regierungsbezirk / Bereich:	2005	2006	2007	2008	2009	2010	2011	2012	2013	2014
Kap. 1546 TG 73 - Lehre, Versuchseinrichtungen und Prüfstellen	1.302.467,78	1.514.772,88	947.410,88	916.690,23	865.540,88	1.131.321,93	1.178.931,93	1.080.253,07	1.045.812,24	1.406.227,52
Kap. 1546 TG 76 - Einrichtung und Ausstattung neuer sowie Ergänzung der Einrichtung und Ausstattung bestehender Hochschuleinrichtungen	0,00	0,00	41.066,76	17.894,62	44.025,20	139.129,50	551.060,40	6.483,91	0,00	0,00
Kap. 1546 TG 99 - Kosten der Datenverarbeitung	206.616,36	221.595,18	264.735,01	157.223,45	241.306,94	161.393,19	212.743,18	332.185,84	256.631,50	258.605,85
Im Bereich HAW Landshut	1.772.214,09	1.932.143,21	1.908.113,27	1.917.474,06	1.857.846,44	2.085.754,10	2.981.909,51	4.005.353,08	3.711.792,82	4.889.737,98
Drittmittel	526.775,15	602.500,01	462.601,60	464.333,04	601.917,74	937.779,37	1.748.954,21	2.357.395,92	2.177.752,84	2.591.997,18
Kap. 1538 TG 71 - Förderung der Wissenschaft aus sonstigen Zuweisungen vom Bund	47.618,46	82.214,47	118.118,22	134.980,77	125.512,31	51.738,53	80.332,47	279.310,10	567.471,90	1.218.600,68
Kap. 1538 TG 72 - Ausgaben aus Zuschüssen von Sonstigen	380.000,59	448.448,02	273.012,99	258.302,25	374.685,25	813.907,71	1.548.760,56	1.833.054,81	1.414.181,85	1.094.900,59
Kap. 1538 TG 77 - Betriebsausgaben der Fachbereiche, Laboratorien usw.	15.845,97	19.913,79	18.653,61	68.223,32	95.454,12	72.670,00	63.320,73	44.846,60	8.753,02	33.070,43
Kap. 1538 TG 81 - Ausgaben zur Durchführung von Aufträgen aus Zuweisungen staatlicher Dienststellen außerhalb des Hochschulbereichs	0,00	0,00	536,87	2.826,70	6.266,06	-536,87	0,00	0,00	0,00	66.523,41
Kap. 1538 TG 93 - Ausgaben aus Zuschüssen der Europäischen Union	0,00	0,00	0,00	0,00	0,00	0,00	0,00	21.600,89	49.712,80	11.879,36
Kap. 1538 TG 94 - Ausgaben aus Zuschüssen von Sonstigen für Stiftungsstellen	83.310,13	51.923,73	52.279,91	0,00	0,00	0,00	56.540,45	178.583,52	137.633,27	167.022,71
Ohne Drittmittel	1.245.438,94	1.329.643,20	1.445.511,67	1.453.141,02	1.255.928,70	1.147.974,73	1.232.955,30	1.647.957,16	1.534.039,98	2.297.740,80
Kap. 1538 TG 73 - Lehre, Versuchseinrichtungen und Prüfstellen	709.715,75	935.108,43	623.406,74	976.173,65	787.723,15	628.873,91	779.385,87	521.565,16	482.906,18	1.263.184,13
Kap. 1538 TG 76 - Einrichtung und Ausstattung neuer sowie Ergänzung der Einrichtung und Ausstattung bestehender Hochschuleinrichtungen	41.638,45	399,04	69.275,93	71.778,62	13.062,08	0,00	6.311,30	29.258,98	140.171,95	25.936,05
Kap. 1538 TG 78 - Technologietransferzentrum in Ruhstorf an der Rott				0,00	0,00	0,00	56.453,55	987.770,87	711.427,06	732.451,38
Kap. 1538 TG 99 - Kosten der Datenverarbeitung	494.084,74	394.135,73	752.829,00	405.188,75	455.143,47	519.100,82	390.804,58	109.362,15	199.534,79	276.169,24
Im Bereich Sammelansätze für den Gesamtbereich der Hochschulen				0,00	889.439,82	1.221.940,02	1.020.602,22	1.831.536,85	2.423.910,04	3.076.479,16
Ohne Drittmittel				0,00	889.439,82	1.221.940,02	1.020.602,22	1.831.536,85	2.423.910,04	3.076.479,16
Kap. 1506 TG 67 - Konzept "Technik Plus" (Universität Passau und Technische Hochschule Deggendorf)				0,00	0,00	0,00	0,00	690.465,71	1.388.496,13	1.856.971,21
Kap. 1506 TG 78 - Wissenschaftszentrum im Kompetenzzentrum für Nachwachsende Rohstoffe in Straubing				0,00	889.439,82	1.221.940,02	1.020.602,22	1.141.071,14	1.035.413,91	1.219.507,95
Im Bereich Universität Passau	8.281.194,10	10.500.905,45	9.034.534,40	8.281.115,95	12.197.645,88	11.906.775,50	14.026.033,29	11.200.652,61	11.939.487,36	12.779.591,37
Drittmittel	4.330.319,87	5.001.436,70	5.244.225,93	5.556.748,19	7.381.833,20	8.011.592,16	9.331.123,48	7.925.454,12	8.568.764,73	9.584.060,76
Kap. 1527 TG 71 - Förderung der Wissenschaft aus sonstigen Zuweisungen vom Bund	511.283,53	774.971,88	854.357,85	462.416,20	428.901,06	1.022.222,33	1.060.553,59	1.341.331,58	1.089.931,16	1.681.996,21
Kap. 1527 TG 72 - Ausgaben aus Zuschüssen von Sonstigen	1.371.158,68	1.120.994,78	1.104.938,60	1.254.878,34	1.324.117,21	1.540.447,41	1.665.593,05	1.632.834,40	1.985.673,20	1.968.305,26

Ist-Ausgaben:										
Regierungsbezirk / Bereich:	2005	2006	2007	2008	2009	2010	2011	2012	2013	2014
Kap. 1527 TG 77 - Betriebsausgaben der Fachbereiche, Laboratorien usw.	1.454.783,83	1.474.844,95	1.439.941,10	1.357.432,50	1.469.427,30	1.573.615,21	1.799.579,82	1.075.071,53	989.833,58	1.286.042,71
Kap. 1527 TG 81 - Ausgaben zur Durchführung von Forschungs- und Entwicklungsaufträgen staatlicher Dienststellen außerhalb des Hochschulbereichs	0,00	0,00	0,00	27.221,22	-9.354,93	48.614,04	-3.876,22	3.876,22	0,00	0,00
Kap. 1527 TG 91 - Ausgaben für Sonderforschungsbereiche	0,00	0,00	0,00	0,00	0,00	0,00	0,00	0,00	0,00	0,00
Kap. 1527 TG 92 - Ausgaben aus Zuschüssen der DFG ohne Sonderforschungsbereiche	268.101,86	687.130,55	732.286,59	925.084,76	813.705,98	809.883,53	928.980,32	1.095.643,78	1.318.952,69	1.406.588,87
Kap. 1527 TG 93 - Ausgaben aus Zuschüssen der Europäischen Union	724.991,97	943.494,54	1.034.400,33	1.354.999,39	3.191.799,19	2.851.812,66	3.735.810,49	2.767.941,96	3.157.343,08	3.241.127,71
Kap. 1527 TG 94 - Ausgaben aus Zuschüssen von Sonstigen für Stiftungsstellen	0,00	0,00	78.301,46	174.715,78	163.237,39	164.996,98	144.482,43	8.754,65	27.031,02	0,00
Kap. 1527 TG 95 - Ausgaben aus Zuschüssen der DFG für die Exzellenzinitiative	0,00	0,00	0,00	0,00	0,00	0,00	0,00	0,00	0,00	0,00
Ohne Drittmittel	3.950.874,23	5.499.468,75	3.790.308,47	2.724.367,76	4.815.812,68	3.895.183,34	4.694.909,81	3.275.198,49	3.370.722,63	3.195.530,61
Kap. 1312 TG 59 - Angewandte Informatik Passau	337.626,62	245.326,10	878.788,51	18.420,27	0,00	0,00	0,00	0,00	0,00	0,00
Kap. 1312 TG 60 - Angewandte Informatik Passau	9.959,91	33.397,72	10.817,66	0,00	0,00	0,00	0,00	0,00	0,00	0,00
Kap. 1340 TG 80 - Errichtung eines Multimediazentrums, Universität Passau				0,00	0,00	0,00	0,00	0,00	0,00	0,00
Kap. 1527 TG 73 - Lehre und Forschung	3.202.778,50	4.018.688,04	2.933.289,75	2.112.378,08	3.345.849,55	3.201.067,69	3.538.624,18	2.439.256,89	3.279.048,22	2.714.141,78
Kap. 1527 TG 76 - Einrichtung und Ausstattung neuer, sowie Ergänzung der Einrichtung und Ausstattung bestehender Hochschuleinrichtungen	-16.564,35	638.648,22	-862.530,41	-118.619,72	548.338,30	660.373,66	661.847,07	468.047,13	57.596,55	271.121,91
Kap. 1527 TG 99 - Kosten der Datenverarbeitung	417.073,55	563.408,67	829.942,96	712.189,13	921.624,83	33.741,99	494.438,56	367.894,47	34.077,86	210.266,92
OBERBAYERN										
Im Bereich Akademie der bildenden Künste München	769.764,84	617.228,85	698.583,15	1.018.066,27	551.908,14	521.869,45	679.897,10	657.538,32	723.640,38	592.918,25
Drittmittel	372.470,32	109.618,36	187.997,21	412.260,67	173.109,71	128.002,45	181.894,52	166.125,76	186.074,15	272.946,08
Kap. 1560 TG 71 - Ausgaben aus sonstigen Zuweisungen vom Bund	0,00	0,00	0,00	0,00	0,00	0,00	0,00	0,00	0,00	0,00
Kap. 1560 TG 72 - Ausgaben aus Zuschüssen von Sonstigen	312.852,36	80.630,20	170.097,87	391.354,57	153.409,57	122.988,75	174.565,57	154.670,22	175.046,46	261.570,64
Kap. 1560 TG 93 - Ausgaben aus Zuschüssen der Europäischen Union	0,00	0,00	0,00	0,00	0,00	0,00	0,00	0,00	0,00	0,00
Kap. 1560 TG 94 - Ausgaben aus Zuschüssen von Sonstigen für Stiftungsstellen	59.617,96	28.988,16	17.899,34	20.906,10	19.700,14	5.013,70	7.328,95	11.455,54	11.027,69	11.375,44
Ohne Drittmittel	397.294,52	507.610,49	510.585,94	605.805,60	378.798,43	393.867,00	498.002,58	491.412,56	537.566,23	319.972,17
Kap. 1560 TG 73 - Ausgaben für Unterricht, Forschung und Veranstaltungen	341.368,72	411.187,05	510.585,94	605.805,60	378.798,43	393.867,00	498.002,58	491.412,56	537.566,23	319.972,17
Kap. 1560 TG 99 - Kosten der Datenverarbeitung	55.925,80	96.423,44	0,00	0,00	0,00	0,00	0,00	0,00	0,00	0,00
Im Bereich TH Ingolstadt	1.815.005,70	2.639.525,45	3.033.175,89	3.773.942,41	4.520.991,07	4.989.903,83	4.791.286,74	4.991.866,16	5.788.045,22	7.475.587,59
Drittmittel	1.020.657,52	1.467.905,52	1.900.834,29	2.380.230,44	3.092.135,80	3.709.054,04	3.932.359,87	4.093.678,28	4.878.989,75	6.495.616,40

Ist-Ausgaben:										
Regierungsbezirk / Bereich:	2005	2006	2007	2008	2009	2010	2011	2012	2013	2014
Kap. 1548 TG 71 - Förderung der Wissenschaft aus sonstigen Zuweisungen vom Bund	364,32	0,00	0,00	0,00	0,00	0,00	722.850,39	1.301.233,92	1.940.588,99	2.378.609,16
Kap. 1548 TG 72 - Ausgaben aus Zuschüssen von Sonstigen	886.699,84	1.291.984,25	1.624.732,44	1.994.759,18	2.743.033,41	3.127.973,58	2.670.772,56	2.100.037,02	2.002.423,16	3.221.731,04
Kap. 1548 TG 77 - Betriebsausgaben der Fachbereiche, Laboratorien usw.	6.953,95	12.404,24	10.173,93	22.343,96	20.017,12	55.048,31	23.885,53	21.773,39	22.497,26	22.246,15
Kap. 1548 TG 81 - Ausgaben zur Durchführung von Aufträgen aus Zuweisungen staatlicher Dienststellen außerhalb des Hochschulbereichs	454,77	-456,24	10.092,55	19.225,18	12.759,65	0,00	0,00	0,00	0,00	0,00
Kap. 1548 TG 93 - Ausgaben aus Zuschüssen der Europäischen Union	21.528,65	42.423,76	35.281,24	90.540,81	110.082,69	149.495,02	358.391,94	395.897,36	486.991,86	394.056,23
Kap. 1548 TG 94 - Ausgaben aus Zuschüssen von Sonstigen für Stiftungsstellen	104.655,99	121.549,51	220.554,13	253.361,31	206.242,93	376.537,13	156.459,45	274.736,59	426.488,48	478.973,82
Ohne Drittmittel	794.348,18	1.171.619,93	1.132.341,60	1.393.711,97	1.428.855,27	1.280.849,79	858.926,87	898.187,88	909.055,47	979.971,19
Kap. 1548 TG 73 - Lehre, Versuchseinrichtungen und Prüfstellen	574.925,73	760.360,32	875.431,96	1.082.825,36	973.232,00	879.852,03	606.142,82	505.845,87	542.273,26	517.004,51
Kap. 1548 TG 76 - Einrichtung und Ausstattung neuer sowie Ergänzung der Einrichtung und Ausstattung bestehender Hochschuleinrichtungen	0,00	0,00	10.917,82	0,00	5.010,40	116.527,39	6.797,05	94.610,12	104.375,81	88.437,15
Kap. 1548 TG 83 - Forschungsbau CARISSMA										0,00
Kap. 1548 TG 99 - Kosten der Datenverarbeitung	219.422,45	411.259,61	245.991,82	310.886,61	450.612,87	284.470,37	245.987,00	297.731,89	262.406,40	374.529,53
Im Bereich HAW München	1.671.860,07	2.208.675,42	3.309.020,74	4.091.805,60	5.464.200,95	6.338.903,49	6.885.772,40	8.614.404,13	10.166.936,41	10.781.898,32
Drittmittel	1.671.860,07	2.208.675,42	3.309.020,74	4.091.805,60	5.464.200,95	6.338.903,49	6.885.772,40	8.614.404,13	10.166.936,41	10.781.898,32
Kap. 1539 TG 71 - Förderung der Wissenschaft aus sonstigen Zuweisungen vom Bund	0,00	0,00	0,00							
Kap. 1539 TG 72 - Ausgaben aus Zuschüssen von Sonstigen	1.671.860,07	2.208.675,42	3.309.020,74	4.091.805,60	5.464.200,95	6.338.903,49	6.885.772,40	8.614.404,13	10.166.936,41	10.781.898,32
Kap. 1539 TG 77 - Betriebsausgaben der Fachbereiche, Laboratorien usw.	0,00	0,00	0,00							
Kap. 1539 TG 81 - Ausgaben zur Durchführung von Aufträgen aus Zuweisungen staatlicher Dienststellen außerhalb des Hochschulbereichs										
Kap. 1539 TG 93 - Ausgaben aus Zuschüssen der Europäischen Union	0,00	0,00	0,00							
Kap. 1539 TG 94 - Ausgaben aus Zuschüssen von Sonstigen für Stiftungsstellen	0,00	0,00	0,00							
Ohne Drittmittel	Wegen Globalhaushalt keine gesonderte Auweisung möglich									
Kap. 1539 TG 73 - Lehre, Versuchseinrichtungen und Prüfstellen										
Kap. 1539 TG 76 - Einrichtung und Ausstattung neuer sowie Ergänzung der Einrichtung und Ausstattung bestehender Hochschuleinrichtungen										
Kap. 1539 TG 99 - Kosten der Datenverarbeitung										
Im Bereich HAW Rosenheim	2.092.175,24	1.903.130,78	2.737.148,40	2.981.586,35	2.842.004,70	4.514.051,68	4.863.897,78	5.374.772,43	6.053.629,23	6.208.287,99

Ist-Ausgaben:										
Regierungsbezirk / Bereich:	2005	2006	2007	2008	2009	2010	2011	2012	2013	2014
Drittmittel	568.156,40	645.468,73	946.140,32	1.110.370,70	1.685.946,16	3.037.192,95	3.282.729,27	3.822.799,81	4.194.533,17	5.588.166,59
Kap. 1542 TG 71 - Förderung der Wissenschaft aus sonstigen Zuweisungen vom Bund	32.797,91	-2.304,04	-317,43	0,00	265.301,18	894.461,01	1.308.647,32	1.647.304,57	2.132.825,22	3.261.681,27
Kap. 1542 TG 72 - Ausgaben aus Zuschüssen von Sonstigen	460.152,91	479.399,49	670.343,22	858.706,62	1.125.554,93	1.521.222,15	1.181.798,68	1.535.730,10	1.438.545,43	1.856.333,32
Kap. 1542 TG 77 - Betriebsausgaben der Fachbereiche, Laboratorien usw.	56.440,70	75.670,72	137.118,52	17.559,55	54.528,99	22.872,94	93.741,14	86.418,47	65.250,00	67.357,33
Kap. 1542 TG 81 - Ausgaben zur Durchführung von Aufträgen aus Zuweisungen staatlicher Dienststellen außerhalb des Hochschulbereichs	0,00	0,00	0,00	0,00	0,00	0,00	0,00	0,00	0,00	0,00
Kap. 1542 TG 93 - Ausgaben aus Zuschüssen der Europäischen Union	18.764,88	29.069,15	58.112,99	145.613,77	95.056,39	205.983,95	331.897,91	163.105,04	212.061,92	229.801,65
Kap. 1542 TG 94 - Ausgaben aus Zuschüssen von Sonstigen für Stiftungsstellen	0,00	63.633,41	80.883,02	88.490,76	145.504,67	392.652,90	366.644,22	390.241,63	345.850,60	172.993,02
Ohne Drittmittel	1.524.018,84	1.257.662,05	1.791.008,08	1.871.215,65	1.156.058,54	1.476.858,73	1.581.168,51	1.551.972,62	1.859.096,06	620.121,40
Kap. 1542 TG 73 - Lehre, Versuchseinrichtungen und Prüfstellen	659.776,56	682.119,36	990.195,21	1.289.457,40	693.717,73	955.523,71	1.174.526,22	722.743,36	1.282.729,24	759.075,11
Kap. 1542 TG 76 - Einrichtung und Ausstattung neuer sowie Ergänzung der Einrichtung und Ausstattung bestehender Hochschuleinrichtungen	230.986,65	125.295,68	88.066,89	246.977,34	24.284,67	12.415,42	0,00	25.546,93	0,00	0,00
Kap. 1542 TG 78 - Technologiezentrum Gebäudehülle									0,00	0,00
Kap. 1542 TG 83 - Studienangebote im südostbayerischen Chiemdreeck										0,00
Kap. 1542 TG 99 - Kosten der Datenverarbeitung	633.255,63	450.247,01	712.745,98	334.780,91	438.056,14	508.919,60	406.642,29	803.682,33	576.366,82	-138.953,71
Im Bereich Hochschule für Fernsehen und Film München	3.581.690,27	3.539.038,99	3.433.121,98	3.683.414,64	3.294.617,12	2.711.117,97	2.904.301,75	3.341.434,55	4.413.195,66	3.787.405,94
Drittmittel	209.755,53	10.959,38	80.371,70	82.606,93	89.038,80	203.708,87	284.842,82	389.846,36	393.401,83	451.700,20
Kap. 1564 TG 72 - Ausgaben aus Zuschüssen von Sonstigen	0,00	0,00	80.371,70	82.606,93	89.038,80	203.708,87	284.842,82	389.846,36	385.817,83	443.762,20
Kap. 1564 TG 93 - Ausgaben aus Zuschüssen der Europäischen Union	209.755,53	10.959,38	0,00	0,00	0,00	0,00	0,00	0,00	7.584,00	7.938,00
Kap. 1564 TG 94 - Ausgaben aus Zuschüssen von Sonstigen für Stiftungsstellen	0,00	0,00	0,00	0,00	0,00	0,00	0,00	0,00	0,00	0,00
Ohne Drittmittel	3.371.934,74	3.528.079,61	3.352.750,28	3.600.807,71	3.205.578,32	2.507.409,10	2.619.458,93	2.951.588,19	4.019.793,83	3.335.705,74
Kap. 1308 TG 63 - Innovative Technologien										
Kap. 1564 TG 72 - Ausgaben aus Zuschüssen von Sonstigen									0,00	0,00
Kap. 1564 TG 73 - Lehr- und Unterrichtsbetrieb	3.260.045,96	3.419.804,74	3.352.750,28	3.600.807,71	3.205.578,32	2.507.409,10	2.619.458,93	2.951.588,19	4.019.793,83	3.335.705,74
Kap. 1564 TG 99 - Kosten der Datenverarbeitung	111.888,78	108.274,87	0,00	0,00	0,00	0,00	0,00	0,00		
Im Bereich Hochschule für Musik und Theater in München	2.157.021,15	2.099.150,53	2.346.096,05	2.344.999,37	2.638.095,17	2.413.902,49	2.061.097,82	2.868.534,01	2.743.488,69	2.969.375,74
Drittmittel	0,00	0,00	114.723,93	307.020,19	362.781,10	167.969,89	190.428,32	329.834,99	335.099,94	555.127,69
Kap. 1562 TG 72 - Ausgaben aus Zuschüssen von Sonstigen	0,00	0,00	114.723,93	307.020,19	362.781,10	167.969,89	190.428,32	329.834,99	335.099,94	519.119,82

Ist-Ausgaben:										
Regierungsbezirk / Bereich:	2005	2006	2007	2008	2009	2010	2011	2012	2013	2014
Kap. 1562 TG 93 - Ausgaben aus Zuschüssen der Europäischen Union	0,00	0,00	0,00	0,00	0,00	0,00	0,00	0,00	0,00	0,00
Kap. 1562 TG 94 - Ausgaben aus Zuschüssen von Sonstigen für Stiftungsstellen	0,00	0,00	0,00	0,00	0,00	0,00	0,00	0,00	0,00	36.007,87
Ohne Drittmittel	2.157.021,15	2.099.150,53	2.231.372,12	2.037.979,18	2.275.314,07	2.245.932,60	1.870.669,50	2.538.699,02	2.408.388,75	2.414.248,05
Kap. 1562 TG 73 - Lehre, Forschung und Veranstaltungen	1.737.602,52	1.753.688,95	1.763.487,69	1.697.537,27	1.838.301,19	1.890.304,34	1.539.090,55	2.103.969,71	2.017.617,64	2.032.395,23
Kap. 1562 TG 74 - Ausgaben für die Verbesserung der Bühnenausbildung	411.616,18	324.311,71	467.884,43	340.441,91	437.012,88	355.628,26	331.578,95	434.729,31	390.771,11	381.852,82
Kap. 1562 TG 99 - Kosten der Datenverarbeitung	7.802,45	21.149,87	0,00	0,00	0,00	0,00	0,00	0,00		
Im Bereich Sammelansätze für den Gesamtbereich der Hochschulen	0,00	0,00	0,00	0,00	0,00	0,00	0,00	0,00	3.497,43	1.626.134,37
Ohne Drittmittel	0,00	0,00	0,00	0,00	0,00	0,00	0,00	0,00	3.497,43	1.626.134,37
Kap. 1506 TG 87 - Zentrum für Energie und Information (Technische Universität München)	0,00	0,00	0,00							
Kap. 1506 TG 90 - Beitrag zur wissenschaftlichen Geräteausstattung des Ludwig-Bölkow-Campus Aerospace and Security				0,00	0,00	0,00	0,00	0,00	3.497,43	1.626.134,37
Im Bereich Technische Universität München	132.421.150,18	143.647.322,31	160.898.474,31	185.365.896,97	209.693.932,66	231.938.387,45	239.937.097,69	247.513.032,02	272.340.499,85	280.066.337,20
Drittmittel	112.998.916,92	125.190.898,12	141.492.837,71	162.680.374,42	187.861.427,56	204.537.195,88	213.043.804,37	222.789.885,86	239.161.634,65	245.740.330,31
Kap. 1512 TG 72 - Ausgaben aus Zuschüssen von Sonstigen	112.998.916,92	125.190.898,12	141.492.837,71	162.680.374,42	187.861.427,56	204.537.195,88	213.043.804,37	222.789.885,86	239.161.634,65	245.740.330,31
Ohne Drittmittel	19.422.233,26	18.456.424,19	19.405.636,60	22.685.522,55	21.832.505,10	27.401.191,57	26.893.293,32	24.723.146,16	33.178.865,20	34.326.006,89
Kap. 1312 TG 55 - "Grüne Biotechnologie" (Agro- und Lebensmittel-Biotechnologie), Weihenstephan / Straubing	832.688,22	962.701,07	785.043,56	546.759,50	786.457,33	127.086,79	0,00	0,00	0,00	0,00
Kap. 1312 TG 56 - "Grüne Biotechnologie" (Agro- und Lebensmittel-Biotechnologie), Weihenstephan / Straubing	571.286,66	63.016,48	0,00	0,00	0,00	0,00	0,00	0,00		
Kap. 1312 TG 64 - Kompetenzzentrum IuK Garching	31.008,71	342.285,60	914.131,76	331.153,29	0,00	0,00	0,00	0,00	0,00	0,00
Kap. 1312 TG 74 - Ausbau Wissenschaftsstandort Garching	536.907,54	614.141,74	231.672,77	128.847,96	107.528,17	175.816,23	1.426.229,94	417.809,33	0,00	0,00
Kap. 1312 TG 87 - IuK-Einsatz an Schulen und Bayer. Forschungs- und Technologiezentrum für Sportwissenschaft der Technischen Universität München	349.726,72	103.293,24	161.477,06	2.582,90	256.496,79	49.465,15	0,00	0,00	0,00	0,00
Kap. 1506 TG 68 - TUM Energy Valley				0,00	0,00	0,00	0,00	3.301,06	812.120,06	2.242.006,82
Kap. 1506 TG 90 - Beitrag zur wissenschaftlichen Geräteausstattung des Ludwig-Bölkow-Campus Aerospace and Security									0,00	0,00
Kap. 1512 TG 73 - Lehre und Forschung	Wegen Globalhaushalt keine gesonderte Auweisung möglich									
Kap. 1512 TG 86 - Ausgaben im Zusammenhang mit dem FRM II	17.100.615,41	16.370.986,06	17.313.311,45	21.676.178,90	20.682.022,81	27.048.823,40	25.467.063,38	24.302.035,77	32.366.745,14	32.084.000,07
Im Bereich Universität München	121.150.096,05	118.966.534,58	133.972.446,58	147.567.032,80	160.886.886,53	164.675.326,08	156.707.780,89	175.164.952,55	180.232.872,01	189.221.862,60

Ist-Ausgaben:										
Regierungsbezirk / Bereich:	2005	2006	2007	2008	2009	2010	2011	2012	2013	2014
Drittmittel	83.429.811,22	86.315.125,13	102.938.828,24	118.158.641,44	128.912.411,32	129.734.032,87	126.478.467,22	144.050.778,48	149.033.405,50	157.647.820,38
Kap. 1507 TG 71 - Förderung der Wissenschaft aus sonstigen Zuweisungen vom Bund	13.548.341,39	12.828.348,68	11.746.092,37	12.727.068,46	13.055.542,38	16.498.089,38	16.640.321,38	16.424.374,11	16.776.343,34	14.592.802,80
Kap. 1507 TG 72 - Ausgaben aus Zuschüssen von Sonstigen	18.805.036,94	18.090.093,25	17.779.163,12	19.807.155,52	23.048.330,91	20.350.681,24	17.595.697,66	38.292.173,04	26.710.765,51	25.848.995,37
Kap. 1507 TG 77 - Betriebsausgaben der Fachbereiche, Laboratorien usw.	10.774.471,54	11.304.096,09	11.753.219,79	12.314.803,42	12.628.041,56	12.172.170,62	12.132.909,60	12.589.317,91	13.210.233,46	13.739.011,97
Kap. 1507 TG 81 - Ausgaben zur Durchführung von Forschungs- und Entwicklungsaufträgen staatlicher Dienststellen außerhalb des Hochschulbereichs	1.541.854,85	1.323.320,84	730.525,74	624.150,94	1.277.707,98	817.684,87	518.534,52	636.527,53	1.217.833,71	1.427.373,91
Kap. 1507 TG 91 - Ausgaben für Sonderforschungsbereiche	12.922.964,90	13.973.994,27	15.008.528,78	14.247.043,61	14.879.194,74	14.388.623,98	15.288.281,24	13.986.840,32	16.538.951,81	18.330.903,85
Kap. 1507 TG 92 - Ausgaben aus Zuschüssen der DFG ohne Sonderforschungsbereiche	19.748.709,39	20.714.617,38	20.432.358,70	21.184.751,80	23.585.251,87	24.893.119,86	25.209.287,12	23.635.599,69	29.639.237,88	32.131.227,40
Kap. 1507 TG 93 - Ausgaben aus Zuschüssen der Europäischen Union	5.598.424,08	6.331.043,93	7.267.811,16	7.868.658,58	8.099.127,49	7.543.802,74	9.720.139,16	8.781.253,32	14.011.333,89	15.994.915,20
Kap. 1507 TG 94 - Ausgaben aus Zuschüssen von Sonstigen für Stiftungsstellen	390.674,89	494.530,29	954.053,81	757.290,13	887.305,57	1.395.289,55	1.507.299,96	1.920.005,28	1.963.530,16	1.508.535,91
Kap. 1507 TG 95 - Ausgaben aus Zuschüssen der DFG für die Exzellenzinitiative	0,00	911.690,04	16.587.571,53	27.789.750,37	30.400.694,27	30.394.887,62	26.993.970,06	26.796.345,66	28.053.153,90	33.127.937,74
Kap. 1509 TG 71 - Förderung der Wissenschaft aus sonstigen Zuweisungen vom Bund	0,00	16.659,44	82.099,05	131.753,63	210.119,54	5.949,96	67.446,35	36.146,28	-5.101,24	19.461,78
Kap. 1509 TG 72 - Zuschüsse von Sonstigen	99.333,24	326.730,92	597.404,19	706.214,98	841.095,01	1.273.733,05	804.580,17	952.195,34	917.123,08	926.654,45
Ohne Drittmittel	37.720.284,83	32.651.409,45	31.033.618,34	29.408.391,36	31.974.475,21	34.941.293,21	30.229.313,67	31.114.174,07	31.199.466,51	31.574.042,22
Kap. 1312 TG 57 - "Rote Biotechnologie" (Medizintechnische Anwendungen der Biotechnologie, Arzneimittelentwicklung und Diagnostika), Martinsried	1.823.232,36	97.438,84	501.656,16	904.426,67	1.119.390,83	533.119,32	954.060,61	1.832.387,22	0,00	0,00
Kap. 1507 TG 73 - Lehre und Forschung	17.529.001,10	14.555.559,03	7.736.295,22	8.090.655,96	17.675.234,95	24.016.509,54	17.451.288,90	12.427.009,49	15.867.629,62	12.524.424,67
Kap. 1507 TG 74 - Beschleunigerlaboratorium der Universität München und der Technischen Universität München in Garching	1.464.625,45	1.380.205,69	643.851,39	1.292.095,41	1.320.103,13	1.300.878,74	1.440.134,69	1.382.754,17	1.409.807,27	1.454.822,13
Kap. 1507 TG 76 - Einrichtung und Ausstattung neuer, sowie Ergänzung der Einrichtung und Ausstattung bestehender Hochschuleinrichtungen	5.513.154,19	4.565.816,54	7.007.917,70	4.561.589,52	3.234.441,42	382.440,89	1.747.779,70	6.700.743,35	4.608.702,91	8.273.634,65
Kap. 1507 TG 99 - Kosten der Datenverarbeitung	4.344.499,05	5.023.293,13	7.796.776,79	6.703.869,29	929.567,54	1.000.840,19	769.651,71	942.448,09	903.466,93	1.031.261,10
Kap. 1509 TG 76 - Einrichtung und Ausstattung neuer, sowie Ergänzung der Einrichtung und Ausstattung bestehender Hochschuleinrichtungen	526.539,86	330.070,68	217.657,50	200.990,33	791.352,39	434.388,87	635.301,02	301.322,39	426.253,31	151.893,47
Kap. 1509 TG 81 - Betriebsausgaben der Tierkliniken	5.202.043,28	5.140.983,44	5.336.477,23	5.863.386,38	5.345.653,63	5.403.465,48	5.496.030,53	5.607.657,52	6.216.676,93	6.458.745,35
Kap. 1509 TG 99 - Kosten der Datenverarbeitung	0,00	67.667,00	0,00	0,00	0,00	0,00	0,00	0,00	0,00	0,00
Kap. 1510 TG 73 - Lehre und Forschung	198.864,56	208.880,31	100.814,72	113.312,07	131.802,77	389.071,39	93.338,70	172.515,39	123.726,05	47.994,97
Kap. 1510 TG 77 - Betriebsausgaben	1.118.324,98	1.281.494,79	1.692.171,63	1.678.065,73	1.426.928,55	1.480.578,79	1.641.727,81	1.747.336,45	1.643.203,49	1.631.265,88

Ist-Ausgaben:										
Regierungsbezirk / Bereich:	2005	2006	2007	2008	2009	2010	2011	2012	2013	2014
OBERBAYERN / MITTELFRANKEN										
Im Bereich HAW Weihenstephan-Triesdorf (keine Aufteilung nach Abteilungen Weihenstephan bzw. Triesdorf möglich)	5.367.778,17	5.122.491,45	5.433.824,38	5.322.443,84	6.719.452,90	6.506.620,55	6.687.720,50	7.322.385,45	7.631.998,36	8.493.127,58
Drittmittel	2.191.367,67	2.037.216,74	2.202.448,35	2.097.097,86	3.013.800,65	3.099.449,89	3.421.364,34	4.052.673,96	3.986.242,01	5.013.882,60
Kap. 1543 TG 71 - Förderung der Wissenschaft aus sonstigen Zuweisungen vom Bund	146.008,10	143.158,63	189.365,58	361.195,58	652.208,52	657.395,05	671.340,22	1.183.943,21	1.426.649,15	1.191.548,03
Kap. 1543 TG 72 - Ausgaben aus Zuschüssen von Sonstigen	1.474.366,91	1.341.688,54	1.354.370,53	1.124.090,67	1.345.459,17	1.107.443,90	1.166.625,48	1.281.122,84	1.039.810,99	2.245.568,90
Kap. 1543 TG 77 - Betriebsausgaben der Fachbereiche, Laboratorien usw.	59.547,46	91.182,71	50.802,64	92.402,91	86.596,02	84.804,39	116.255,48	113.755,73	124.035,72	141.454,87
Kap. 1543 TG 81 - Ausgaben zur Durchführung von Aufträgen aus Zuweisungen staatlicher Dienststellen außerhalb des Hochschulbereichs	307.442,16	244.039,80	160.221,50	211.916,44	506.220,01	548.502,42	371.052,39	495.324,58	608.289,26	960.581,98
Kap. 1543 TG 93 - Ausgaben aus Zuschüssen der Europäischen Union	140.363,54	132.563,75	358.806,98	253.243,78	423.316,93	701.304,13	1.096.090,77	978.527,60	720.312,42	395.285,08
Kap. 1543 TG 94 - Ausgaben aus Zuschüssen von Sonstigen für Stiftungsstellen	63.639,50	84.583,31	88.881,12	54.248,48	0,00	0,00	0,00	0,00	67.144,47	79.443,74
Ohne Drittmittel	3.176.410,50	3.085.274,71	3.231.376,03	3.225.345,98	3.705.652,25	3.407.170,66	3.266.356,16	3.269.711,49	3.645.756,35	3.479.244,98
Kap. 1543 TG 73 - Lehre, Versuchseinrichtungen und Prüfstellen	1.635.315,49	1.422.828,03	1.598.354,46	1.416.263,65	1.918.610,01	1.674.844,27	1.459.144,83	1.275.721,91	1.769.380,42	2.044.081,35
Kap. 1543 TG 76 - Einrichtung und Ausstattung neuer sowie Ergänzung der Einrichtung und Ausstattung bestehender Hochschuleinrichtungen	107.115,42	0,00	0,00	31.545,88	11.257,21	0,00	0,00	0,00	0,00	0,00
Kap. 1543 TG 78 - Anwendungsbezogene gartenbauliche Forschung einschließlich Lehrgärten	862.955,16	1.041.881,28	975.711,31	1.057.056,66	1.080.562,07	1.121.210,94	1.186.191,32	1.350.755,73	1.469.423,07	825.919,73
Kap. 1543 TG 79 - Landwirtschaftlicher Beispielbetrieb der Fachhochschule Weihenstephan-Triesdorf	213.360,25	233.498,73	247.724,48	255.203,99	251.979,33	222.783,60	227.831,29	258.713,18	197.329,06	247.520,57
Kap. 1543 TG 99 - Kosten der Datenverarbeitung	357.664,18	387.066,67	409.585,78	465.275,80	443.243,63	388.331,85	393.188,72	384.520,67	209.623,80	361.723,33
OBERFRANKEN										
Im Bereich HAW Coburg	1.910.641,83	2.560.876,86	3.826.408,73	3.323.800,67	3.071.881,12	3.816.384,58	4.985.005,90	4.878.367,08	5.922.047,29	5.268.957,42
Drittmittel	707.439,38	943.742,98	2.079.334,05	1.292.707,85	1.994.083,28	2.752.082,32	4.060.070,18	3.085.376,54	3.310.802,88	3.490.041,39
Kap. 1536 TG 71 - Förderung der Wissenschaft aus sonstigen Zuweisungen vom Bund	77.887,56	77.678,09	177.561,31	195.541,55	519.555,17	885.629,51	1.088.187,77	747.969,95	1.169.833,24	28.407,78
Kap. 1536 TG 72 - Ausgaben aus Zuschüssen von Sonstigen	582.048,81	810.226,30	1.836.536,25	1.040.717,20	1.356.342,75	1.135.898,61	1.908.051,32	1.603.097,80	1.942.085,46	3.701.335,17
Kap. 1536 TG 77 - Betriebsausgaben der Fachbereiche, Laboratorien usw.	47.503,01	6.420,50	2.724,17	0,00	-273,30	0,00	0,00	0,00	22.833,59	0,00
Kap. 1536 TG 81 - Ausgaben zur Durchführung von Aufträgen aus Zuweisungen staatlicher Dienststellen außerhalb des Hochschulbereichs	0,00	0,00	0,00	0,00	0,00	68.441,01	112.348,86	213.259,40	176.232,07	220.422,15

Ist-Ausgaben:										
Regierungsbezirk / Bereich:	2005	2006	2007	2008	2009	2010	2011	2012	2013	2014
Kap. 1536 TG 93 - Ausgaben aus Zuschüssen der Europäischen Union	0,00	0,00	0,00	0,00	49.729,60	650.097,58	948.941,52	517.964,91	-19.409,87	-538.611,60
Kap. 1536 TG 94 - Ausgaben aus Zuschüssen von Sonstigen für Stiftungsstellen	0,00	49.418,09	62.512,32	56.449,10	68.729,06	12.015,61	2.540,71	3.084,48	19.228,39	78.487,89
Ohne Drittmittel	1.203.202,45	1.617.133,88	1.747.074,68	2.031.092,82	1.077.797,84	1.064.302,26	924.935,72	1.792.990,54	2.611.244,41	1.778.916,03
Kap. 1536 TG 73 - Lehre, Versuchseinrichtungen und Prüfstellen	823.578,58	1.165.743,65	1.464.594,83	1.775.973,74	544.443,26	192.557,45	336.441,57	1.450.977,11	2.218.436,39	1.468.296,99
Kap. 1536 TG 76 - Einrichtung und Ausstattung neuer sowie Ergänzung der Einrichtung und Ausstattung bestehender Hochschuleinrichtungen	123.123,13	17.158,97	73.784,45	31.366,86	171.657,98	767.975,13	161.897,76	105.584,53	18.608,53	-76.755,00
Kap. 1536 TG 99 - Kosten der Datenverarbeitung	256.500,74	434.231,26	208.695,40	223.752,22	361.696,60	103.769,68	426.596,39	236.428,90	374.199,49	387.374,04
Im Bereich HAW Hof	615.332,17	696.910,23	926.670,31	1.117.473,38	1.284.109,48	1.645.902,21	1.928.772,62	2.360.183,37	2.960.776,35	2.644.746,44
Drittmittel	118.921,28	205.146,99	379.561,68	522.268,65	722.626,10	842.991,74	1.351.890,54	1.584.178,89	1.769.116,72	2.223.022,66
Kap. 1547 TG 71 - Förderung der Wissenschaft aus sonstigen Zuweisungen vom Bund	0,00	8,35	0,00	0,00	0,00	72.443,68	220.310,48	291.418,26	443.689,59	465.265,73
Kap. 1547 TG 72 - Ausgaben aus Zuschüssen von Sonstigen	92.880,87	180.202,74	340.703,07	469.454,23	632.720,35	593.829,11	908.821,90	989.533,05	993.391,33	1.429.221,59
Kap. 1547 TG 77 - Betriebsausgaben der Fachbereiche, Laboratorien usw.	26.040,41	24.935,90	38.858,61	52.814,42	78.578,43	82.097,26	56.253,06	86.849,67	106.902,85	144.074,04
Kap. 1547 TG 81 - Ausgaben zur Durchführung von Aufträgen aus Zuweisungen staatlicher Dienststellen außerhalb des Hochschulbereichs	0,00	0,00	0,00	0,00	0,00	0,00	0,00	0,00	0,00	0,00
Kap. 1547 TG 93 - Ausgaben aus Zuschüssen der Europäischen Union	0,00	0,00	0,00	0,00	11.327,32	94.621,69	166.505,10	216.377,91	225.132,95	184.461,30
Kap. 1547 TG 94 - Ausgaben aus Zuschüssen von Sonstigen für Stiftungsstellen	0,00	0,00	0,00	0,00	0,00	0,00	0,00	0,00	0,00	0,00
Ohne Drittmittel	496.410,89	491.763,24	547.108,63	595.204,73	561.483,38	802.910,47	576.882,08	776.004,48	1.191.659,63	421.723,78
Kap. 1340 TG 85 - Neubau eines Instituts für Informationssysteme, FH Hof				0,00	0,00	0,00	0,00	378.719,71	240.977,87	14.981,35
Kap. 1547 TG 73 - Lehre, Versuchseinrichtungen und Prüfstellen	353.879,37	334.969,71	420.536,18	306.443,67	380.687,18	627.112,08	444.852,88	228.669,34	538.410,22	322.174,19
Kap. 1547 TG 76 - Einrichtung und Ausstattung neuer sowie Ergänzung der Einrichtung und Ausstattung bestehender Hochschuleinrichtungen	62.373,50	71.479,36	7.246,69	76.403,17	67.136,54	45.755,31	1.768,49	3.651,10	111.876,05	48.389,26
Kap. 1547 TG 99 - Kosten der Datenverarbeitung	80.158,02	85.314,17	119.325,76	212.357,89	113.659,66	130.043,08	130.260,71	164.964,33	300.395,49	36.178,98
Im Bereich Sammelansätze für den Gesamtbereich der Hochschulen				0,00	0,00	0,00	0,00	28.331,09	663.895,80	1.060.844,97
Ohne Drittmittel				0,00	0,00	0,00	0,00	28.331,09	663.895,80	1.060.844,97
Kap. 1506 TG 61 - Technologieallianz Oberfranken (Universität Bamberg, Universität Bayreuth, Hochschulen für angewandte Wissenschaften Coburg und Hof)				0,00	0,00	0,00	0,00	28.331,09	663.895,80	1.060.844,97
Im Bereich Universität Bamberg	8.886.550,93	9.609.612,17	10.192.813,97	12.221.856,79	20.195.311,17	30.101.801,77	30.701.790,82	35.260.791,37	31.789.607,55	16.900.996,75
Drittmittel	4.769.775,60	5.524.088,14	5.800.781,76	7.236.907,56	14.798.136,19	23.921.215,08	24.746.652,56	30.003.919,17	25.461.742,43	11.573.216,89

Ist-Ausgaben:										
Regierungsbezirk / Bereich:	2005	2006	2007	2008	2009	2010	2011	2012	2013	2014
Kap. 1526 TG 71 - Förderung der Wissenschaft aus sonstigen Zuweisungen vom Bund	646.058,85	441.392,32	351.896,38	1.077.543,80	8.522.385,32	17.603.932,21	17.816.373,54	22.175.509,58	17.998.255,05	4.002.938,80
Kap. 1526 TG 72 - Ausgaben aus Zuschüssen von Sonstigen	1.630.795,29	1.964.722,45	2.118.750,52	2.194.741,12	1.926.866,73	1.647.124,29	2.127.866,60	2.933.998,19	3.352.577,36	2.902.169,21
Kap. 1526 TG 77 - Betriebsausgaben der Fachbereiche, Laboratorien usw.	105.387,11	112.382,89	133.975,91	110.898,18	129.385,71	137.321,62	154.709,68	97.075,36	165.459,09	136.874,27
Kap. 1526 TG 81 - Ausgaben zur Durchführung von Forschungs- und Entwicklungsaufträgen staatlicher Dienststellen außerhalb des Hochschulbereichs	0,00	0,00	12.915,75	74.765,10	160.817,45	88.387,65	82.492,34	68.996,14	35.355,26	67.385,68
Kap. 1526 TG 91 - Ausgaben für Sonderforschungsbereiche				0,00	0,00	0,00	0,00	0,00	0,00	0,00
Kap. 1526 TG 92 - Ausgaben aus Zuschüssen der DFG ohne Sonderforschungsbereiche	1.809.838,28	2.383.639,72	2.366.936,11	2.753.084,66	3.036.455,46	3.398.736,96	3.088.806,99	3.604.833,58	2.619.737,95	2.666.347,02
Kap. 1526 TG 93 - Ausgaben aus Zuschüssen der Europäischen Union	568.789,37	532.052,97	600.659,31	800.930,70	773.115,76	792.349,43	1.250.282,17	1.016.878,24	874.857,72	939.270,19
Kap. 1526 TG 94 - Ausgaben aus Zuschüssen von Sonstigen für Stiftungsstellen	8.906,70	89.897,79	215.647,78	224.944,00	249.109,76	253.362,92	226.121,24	94.108,50	17.631,78	2.625,23
Kap. 1526 TG 95 - Ausgaben aus Zuschüssen der DFG für die Exzellenzinitiative	0,00	0,00	0,00	0,00	0,00	0,00	0,00	12.519,58	397.868,22	855.606,49
Ohne Drittmittel	4.116.775,33	4.085.524,03	4.392.032,21	4.984.949,23	5.397.174,98	6.180.586,69	5.955.138,26	5.256.872,20	6.327.865,12	5.327.779,86
Kap. 1526 TG 73 - Lehre und Forschung	3.195.337,70	3.397.377,86	3.418.286,44	3.712.678,92	4.039.358,82	5.062.887,33	5.084.895,86	4.157.587,43	4.705.628,62	4.126.439,88
Kap. 1526 TG 76 - Einrichtung und Ausstattung neuer, sowie Ergänzung der Einrichtung und Ausstattung bestehender Hochschuleinrichtungen	59.385,06	163.540,58	360.848,24	98.778,43	390.666,33	189.146,80	161.728,84	156.044,70	160.447,44	101.967,11
Kap. 1526 TG 79 - Kompetenzzentrum Denkmalwissenschaften und Denkmaltechnologien										0,00
Kap. 1526 TG 99 - Kosten der Datenverarbeitung	862.052,57	524.605,59	612.897,53	1.173.491,88	967.149,83	928.552,56	708.513,56	943.240,07	1.461.789,06	1.099.372,87
Im Bereich Universität Bayreuth	30.899.610,91	33.660.055,43	33.846.133,35	36.537.745,10	40.314.932,93	41.437.671,86	42.828.490,26	44.573.338,10	53.947.746,61	48.903.804,43
Drittmittel	18.178.482,18	21.627.084,44	22.515.939,94	25.959.666,64	29.066.119,87	31.306.393,22	34.958.266,78	35.633.731,10	41.674.582,22	37.396.245,79
Kap. 1524 TG 71 - Förderung der Wissenschaft aus sonstigen Zuweisungen vom Bund	1.058.592,61	1.121.054,34	767.683,38	1.483.460,24	2.061.936,44	3.391.570,55	6.534.452,93	5.422.940,50	10.867.192,95	4.797.831,68
Kap. 1524 TG 72 - Ausgaben aus Zuschüssen von Sonstigen	3.594.158,50	5.595.184,42	7.846.766,19	8.605.044,58	8.795.304,45	8.414.588,71	7.293.362,98	8.539.870,45	8.212.314,33	9.111.611,39
Kap. 1524 TG 77 - Betriebsausgaben der Fachbereiche, Laboratorien usw.	2.661.917,57	2.754.449,75	2.152.436,04	1.732.903,04	1.488.378,12	1.486.398,87	1.414.126,57	419.192,52	1.038.144,14	645.409,40
Kap. 1524 TG 81 - Ausgaben zur Durchführung von Forschungs- und Entwicklungsaufträgen staatlicher Dienststellen außerhalb des Hochschulbereichs	288.936,12	227.548,14	204.878,89	185.456,99	228.914,48	179.519,33	40.253,65	66.742,09	285.346,19	439.290,15
Kap. 1524 TG 91 - Ausgaben für Sonderforschungsbereiche	2.732.817,77	2.621.688,49	1.703.146,84	1.722.765,26	2.163.983,09	2.631.006,12	1.809.212,32	1.757.617,58	2.438.815,46	2.096.389,44
Kap. 1524 TG 92 - Ausgaben aus Zuschüssen der DFG ohne Sonderforschungsbereiche	6.502.222,02	8.061.073,69	7.889.594,49	9.321.459,15	10.155.384,67	11.393.686,23	13.962.649,08	13.946.461,88	13.534.488,87	13.317.447,60
Kap. 1524 TG 93 - Ausgaben aus Zuschüssen der Europäischen Union	1.339.837,59	1.238.927,89	1.913.603,64	2.082.144,24	2.816.367,88	2.026.803,26	1.770.627,19	3.193.026,30	3.492.683,75	3.914.118,05

Ist-Ausgaben:										
Regierungsbezirk / Bereich:	2005	2006	2007	2008	2009	2010	2011	2012	2013	2014
Kap. 1524 TG 94 - Ausgaben aus Zuschüssen von Sonstigen für Stiftungsstellen	0,00	6.624,22	9.422,64	239.627,24	255.214,06	451.102,24	725.417,66	794.170,54	844.673,28	1.352.357,62
Kap. 1524 TG 95 - Ausgaben aus Zuschüssen der DFG für die Exzellenzinitiative	0,00	533,50	28.407,83	586.805,90	1.100.636,68	1.331.717,91	1.408.164,40	1.493.709,24	960.923,25	1.721.790,46
Ohne Drittmittel	12.721.128,73	12.032.970,99	11.330.193,41	10.578.078,46	11.248.813,06	10.131.278,64	7.870.223,48	8.939.607,00	12.273.164,39	11.507.558,64
Kap. 1312 TG 52 - Forschungsnetzwerk Biomedizin Würzburg / Erlangen / Bayreuth	45.213,72	70.435,92	9.476,21	0,00	0,00	0,00	190.608,29	0,00	0,00	0,00
Kap. 1524 TG 73 - Lehre und Forschung	7.629.516,35	7.062.152,72	8.239.724,80	6.127.505,27	7.950.153,20	6.083.115,67	4.755.768,19	5.566.470,21	5.148.846,83	5.921.895,94
Kap. 1524 TG 74 - Geowissenschaftliches Institut	639.529,44	675.925,82	730.213,49	730.238,96	937.839,98	798.731,95	679.908,45	729.029,23	654.610,41	804.867,44
Kap. 1524 TG 76 - Einrichtung und Ausstattung neuer, sowie Ergänzung der Einrichtung und Ausstattung bestehender Hochschuleinrichtungen	3.750.241,77	3.671.805,15	1.443.653,83	3.072.330,10	1.491.060,42	2.293.541,46	1.635.098,04	1.978.809,57	5.717.485,60	4.275.724,01
Kap. 1524 TG 99 - Kosten der Datenverarbeitung	656.627,45	552.651,38	907.125,08	648.004,13	869.759,46	955.889,56	608.840,51	665.297,99	752.221,55	505.071,25
OBERPFALZ										
Im Bereich OTH Amberg-Weiden	1.142.826,54	1.955.067,66	2.345.847,23	2.907.844,94	2.305.670,53	2.657.970,43	3.215.076,41	2.859.852,42	2.969.737,22	3.462.482,88
Drittmittel	633.560,88	1.210.282,61	1.555.784,90	1.961.340,50	1.658.265,72	1.678.030,83	1.915.728,67	2.071.781,32	2.057.025,21	2.455.269,83
Kap. 1545 TG 71 - Förderung der Wissenschaft aus sonstigen Zuweisungen vom Bund	0,00	0,00	151.931,28	137.468,29	223.040,46	184.174,20	168.775,01	392.314,79	748.022,17	913.280,83
Kap. 1545 TG 72 - Ausgaben aus Zuschüssen von Sonstigen	202.595,55	478.261,33	600.819,88	964.106,50	409.150,61	312.195,56	552.726,66	475.304,59	372.929,77	834.696,20
Kap. 1545 TG 77 - Betriebsausgaben der Fachbereiche, Laboratorien usw.	346.518,09	562.878,89	668.232,35	714.831,25	522.508,07	735.594,48	702.928,47	808.985,75	533.699,15	481.228,88
Kap. 1545 TG 81 - Ausgaben zur Durchführung von Aufträgen aus Zuweisungen staatlicher Dienststellen außerhalb des Hochschulbereichs	30.000,00	115.566,66	49.433,33	4.269,15	102.238,63	11.870,31	85.344,74	31.106,97	143.147,46	81.601,28
Kap. 1545 TG 93 - Ausgaben aus Zuschüssen der Europäischen Union	433,16	0,00	0,00	285,50	207.973,56	201.884,13	102.359,46	124.774,21	65.376,48	90.976,60
Kap. 1545 TG 94 - Ausgaben aus Zuschüssen von Sonstigen für Stiftungsstellen	54.014,08	53.575,73	85.368,06	140.379,81	193.354,39	232.312,15	303.594,33	239.295,01	193.850,18	53.486,04
Ohne Drittmittel	509.265,66	744.785,05	790.062,33	946.504,44	647.404,81	979.939,60	1.299.347,74	788.071,10	912.712,01	1.007.213,05
Kap. 1545 TG 73 - Lehre, Versuchseinrichtungen und Prüfstellen	374.240,37	549.533,78	577.968,25	649.065,59	491.366,03	830.858,73	741.056,06	595.704,59	782.268,73	869.637,89
Kap. 1545 TG 76 - Einrichtung und Ausstattung neuer sowie Ergänzung der Einrichtung und Ausstattung bestehender Hochschuleinrichtungen	0,00	0,00	0,00	0,00	0,00	0,00	375.375,94	0,00	0,00	0,00
Kap. 1545 TG 99 - Kosten der Datenverarbeitung	135.025,29	195.251,27	212.094,08	297.438,85	156.038,78	149.080,87	182.915,74	192.366,51	130.443,28	137.575,16
Im Bereich OTH Regensburg	3.848.513,90	4.078.749,11	5.190.529,22	3.386.140,60	5.346.304,96	6.537.949,72	4.031.758,30	7.509.508,25	7.783.879,67	9.119.042,79
Drittmittel	1.256.413,26	1.700.709,95	1.905.371,51	1.981.342,59	2.448.669,09	3.098.756,41	2.800.246,32	4.557.919,29	5.774.557,30	6.188.734,92
Kap. 1541 TG 71 - Förderung der Wissenschaft aus sonstigen Zuweisungen vom Bund	60.294,26	73.341,90	222.160,26	317.097,26	425.926,48	631.134,71	679.822,38	819.981,38	1.848.912,05	1.931.053,10
Kap. 1541 TG 72 - Ausgaben aus Zuschüssen von Sonstigen	969.346,73	1.437.370,19	1.515.200,47	1.486.614,34	1.767.890,77	1.398.372,12	1.552.374,28	2.056.265,37	2.586.849,82	2.929.728,98

Ist-Ausgaben:										
Regierungsbezirk / Bereich:	2005	2006	2007	2008	2009	2010	2011	2012	2013	2014
Kap. 1541 TG 77 - Betriebsausgaben der Fachbereiche, Laboratorien usw.	9.844,31	0,00	0,00	19.730,34	-19.730,34	0,00	0,00	0,00	0,00	0,00
Kap. 1541 TG 81 - Ausgaben zur Durchführung von Aufträgen aus Zuweisungen staatlicher Dienststellen außerhalb des Hochschulbereichs	0,00	0,00	0,00	0,00	0,00	0,00	0,00	0,00	0,00	0,00
Kap. 1541 TG 93 - Ausgaben aus Zuschüssen der Europäischen Union	48.216,31	25.270,39	24.765,43	4.362,21	20.877,08	597.729,00	379.146,46	1.185.219,99	604.830,55	352.988,84
Kap. 1541 TG 94 - Ausgaben aus Zuschüssen von Sonstigen für Stiftungsstellen	168.711,65	164.727,47	143.245,35	153.538,44	253.705,10	471.520,58	188.903,20	496.452,55	733.964,88	974.964,00
Ohne Drittmittel	2.592.100,64	2.378.039,16	3.285.157,71	1.404.798,01	2.897.635,87	3.439.193,31	1.231.511,98	2.951.588,96	2.009.322,37	2.930.307,87
Kap. 1541 TG 73 - Lehre, Versuchseinrichtungen und Prüfstellen	1.809.270,24	1.858.473,65	2.640.766,19	747.851,69	1.558.799,21	2.574.957,21	919.952,93	2.290.587,79	1.265.649,20	2.192.764,53
Kap. 1541 TG 76 - Einrichtung und Ausstattung neuer sowie Ergänzung der Einrichtung und Ausstattung bestehender Hochschuleinrichtungen	18.870,44	31.950,23	22.981,38	56.781,42	245.065,87	90.860,39	13.868,92	0,00	0,00	0,00
Kap. 1541 TG 99 - Kosten der Datenverarbeitung	763.959,96	487.615,28	621.410,14	600.164,90	1.093.770,79	773.375,71	297.690,13	661.001,17	743.673,17	737.543,34
Im Bereich Sammelansätze für den Gesamtbereich der Hochschulen				0,00	0,00	0,00	0,00	397.431,80	635.367,09	1.075.517,59
Ohne Drittmittel				0,00	0,00	0,00	0,00	397.431,80	635.367,09	1.075.517,59
Kap. 1506 TG 60 - Technisch-Wissenschaftliches Netzwerk Oberpfalz (Ostbayerische Technische Hochschulen Amberg-Weiden und Regensburg)				0,00	0,00	0,00	0,00	397.431,80	635.367,09	1.075.517,59
Im Bereich Universität Regensburg	35.636.200,69	44.722.905,11	50.253.679,68	48.771.378,42	52.500.800,52	54.420.898,32	57.115.558,59	60.593.321,73	56.363.618,25	61.191.428,99
Drittmittel	25.848.168,95	32.062.570,60	35.637.572,46	36.902.593,30	40.713.560,30	42.585.117,00	46.409.958,79	46.956.319,41	44.610.141,57	47.870.360,65
Kap. 1521 TG 71 - Förderung der Wissenschaft aus sonstigen Zuweisungen vom Bund	4.558.324,73	5.179.526,48	4.369.059,29	4.018.219,48	4.454.674,44	4.834.882,96	4.952.823,46	5.742.965,67	4.849.727,98	5.296.229,27
Kap. 1521 TG 72 - Ausgaben aus Zuschüssen von Sonstigen	7.602.706,02	9.146.110,52	11.258.409,51	10.722.640,49	11.485.713,36	9.106.142,22	8.629.414,32	8.915.016,59	9.205.443,33	9.207.656,36
Kap. 1521 TG 77 - Betriebsausgaben der Fachbereiche, Laboratorien usw.	3.803.639,74	4.726.993,08	4.907.575,16	5.505.024,81	5.732.416,61	6.574.223,86	8.571.315,48	8.745.514,49	5.276.122,59	5.648.855,75
Kap. 1521 TG 81 - Ausgaben zur Durchführung von Forschungs- und Entwicklungsaufträgen staatlicher Dienststellen außerhalb des Hochschulbereichs	292.478,31	412.352,72	324.373,15	234.610,38	165.340,05	161.423,36	191.536,90	113.463,49	221.285,70	396.832,21
Kap. 1521 TG 91 - Ausgaben für Sonderforschungsbereiche	650.278,87	2.590.282,63	3.261.051,79	3.538.939,43	3.400.579,16	5.506.603,26	6.093.923,02	6.445.985,54	7.725.628,30	9.820.656,66
Kap. 1521 TG 92 - Ausgaben aus Zuschüssen der DFG ohne Sonderforschungsbereiche	7.216.925,69	7.080.388,48	7.664.545,22	9.761.073,35	11.994.413,42	12.693.718,54	13.820.678,21	13.493.191,38	12.675.823,70	12.206.386,29
Kap. 1521 TG 93 - Ausgaben aus Zuschüssen der Europäischen Union	1.266.306,96	1.717.862,62	2.240.225,89	2.047.000,32	2.168.105,39	2.640.597,78	2.826.931,68	3.137.245,32	3.697.670,74	4.441.550,07
Kap. 1521 TG 94 - Ausgaben aus Zuschüssen von Sonstigen für Stiftungsstellen	457.508,63	1.209.054,07	1.612.332,45	1.075.085,04	1.312.317,87	1.067.525,02	1.323.335,72	341.282,85	511.173,77	248.556,79
Kap. 1521 TG 95 - Ausgaben aus Zuschüssen der DFG für die Exzellenzinitiative	0,00	0,00	0,00	0,00	0,00	0,00	0,00	21.654,08	447.265,46	603.637,25
Ohne Drittmittel	9.788.031,74	12.660.334,51	14.616.107,22	11.868.785,12	11.787.240,22	11.835.781,32	10.705.599,80	13.637.002,32	11.753.476,68	13.321.068,34

Ist-Ausgaben:										
Regierungsbezirk / Bereich:	2005	2006	2007	2008	2009	2010	2011	2012	2013	2014
Kap. 1312 TG 54 - BioRegio Regensburg	0,00	0,00	0,00							
Kap. 1521 TG 73 - Lehre und Forschung	7.552.925,52	8.272.427,04	10.536.471,30	8.895.864,87	8.841.506,80	9.319.324,20	6.512.375,20	9.151.069,33	8.192.349,47	7.499.396,11
Kap. 1521 TG 76 - Einrichtung und Ausstattung neuer, sowie Ergänzung der Einrichtung und Ausstattung bestehender Hochschuleinrichtungen	1.064.002,03	3.400.153,09	2.632.736,46	1.912.695,38	1.631.833,51	1.832.243,93	3.268.914,63	2.652.748,13	2.388.916,37	3.165.316,51
Kap. 1521 TG 78 - RCI - Regensburger Zentrum für interventionelle Immunologie				0,00	0,00	0,00	0,00	1.000.000,00	555.400,00	1.643.642,50
Kap. 1521 TG 99 - Kosten der Datenverarbeitung	1.171.104,19	987.754,38	1.446.899,46	1.060.224,87	1.313.899,91	684.213,19	924.309,97	833.184,86	616.810,84	1.012.713,22
SCHWABEN										
Im Bereich HAW Augsburg	4.200.159,97	4.104.187,35	2.651.006,54	3.370.418,54	3.129.526,07	4.018.965,33	3.632.331,11	3.593.701,61	4.974.173,49	5.424.679,16
Drittmittel	917.351,27	1.093.963,32	999.396,57	1.514.261,59	1.525.384,42	2.118.230,91	2.209.438,93	2.072.442,86	2.798.718,85	3.020.093,19
Kap. 1535 TG 71 - Förderung der Wissenschaft aus sonstigen Zuweisungen vom Bund	35.769,75	78.060,94	98.322,77	368.606,76	317.571,30	340.120,18	339.944,71	605.593,32	786.526,56	599.032,84
Kap. 1535 TG 72 - Ausgaben aus Zuschüssen von Sonstigen	683.563,89	795.467,30	603.227,62	824.826,07	713.984,95	1.105.813,94	1.294.896,08	872.185,92	1.268.147,94	1.640.565,62
Kap. 1535 TG 77 - Betriebsausgaben der Fachbereiche, Laboratorien usw.	129.331,05	134.745,89	203.581,90	72.100,75	173.031,18	150.701,70	50.157,12	66.247,47	71.213,23	53.657,50
Kap. 1535 TG 81 - Ausgaben zur Durchführung von Aufträgen aus Zuweisungen staatlicher Dienststellen außerhalb des Hochschulbereichs	0,00	0,00	0,00	0,00	0,00	0,00	0,00	31.248,26	73.155,74	51.958,96
Kap. 1535 TG 93 - Ausgaben aus Zuschüssen der Europäischen Union	68.686,58	85.689,19	94.264,28	224.305,95	286.665,07	509.470,39	489.570,53	460.816,68	558.389,37	575.361,56
Kap. 1535 TG 94 - Ausgaben aus Zuschüssen von Sonstigen für Stiftungsstellen	0,00	0,00	0,00	24.422,06	34.131,92	12.124,70	34.870,49	36.351,21	41.286,01	99.516,71
Ohne Drittmittel	3.282.808,70	3.010.224,03	1.651.609,97	1.856.156,95	1.604.141,65	1.900.734,42	1.422.892,18	1.521.258,75	2.175.454,64	2.404.585,97
Kap. 1312 TG 76 - Umwelttechnik Augsburg/Schwaben	21.059,29	96.278,39	271.440,74	79.976,80	0,00	0,00	0,00	0,00	0,00	0,00
Kap. 1312 TG 78 - Mechatronik und rationellere Energiegewinnung und -verwendung, neue Energietechnologien und Energiemanagement	1.571.033,44	857.715,38	2.459,49	0,00	0,00	0,00	0,00	0,00	0,00	0,00
Kap. 1535 TG 73 - Lehre, Versuchseinrichtungen und Prüfstellen	1.276.310,49	1.588.106,22	1.018.618,75	1.019.881,02	1.189.120,61	1.345.677,44	791.707,02	1.036.900,52	1.387.664,53	1.422.925,97
Kap. 1535 TG 76 - Einrichtung und Ausstattung neuer sowie Ergänzung der Einrichtung und Ausstattung bestehender Hochschuleinrichtungen	7.244,77	85.891,14	13.004,49	156.367,20	14.308,56	7.928,97	0,00	11.835,76	20.000,00	33.176,11
Kap. 1535 TG 78 - Technologietransferzentrum West-Bayern				0,00	0,00	0,00	0,00	63.898,13	247.392,81	318.809,17
Kap. 1535 TG 99 - Kosten der Datenverarbeitung	407.160,71	382.232,90	346.086,50	599.931,93	400.712,48	547.128,01	631.185,16	408.624,34	520.397,30	629.674,72
Im Bereich HAW Kempten	2.368.348,39	2.340.054,45	1.668.281,62	2.144.226,97	2.590.886,84	4.291.218,89	3.631.483,83	4.361.381,86	6.015.819,71	5.992.017,76
Drittmittel	1.006.039,46	708.129,50	588.487,71	664.874,63	1.127.925,46	3.036.222,71	2.387.668,29	2.377.156,28	2.992.944,49	2.850.222,52
Kap. 1537 TG 71 - Förderung der Wissenschaft aus sonstigen Zuweisungen vom Bund	18.229,54	12.254,40	53.476,02	27.598,23	326.570,41	2.120.239,82	1.339.151,58	1.159.043,27	1.315.990,38	887.779,27

Ist-Ausgaben:										
Regierungsbezirk / Bereich:	2005	2006	2007	2008	2009	2010	2011	2012	2013	2014
Kap. 1537 TG 72 - Ausgaben aus Zuschüssen von Sonstigen	148.492,69	171.509,69	132.302,89	196.017,87	308.125,96	621.071,37	536.975,96	766.767,57	1.064.318,11	1.050.241,96
Kap. 1537 TG 77 - Betriebsausgaben der Fachbereiche, Laboratorien usw.	111.196,27	172.756,39	77.531,43	133.221,43	58.101,67	26.034,72	108.381,98	39.242,16	229.151,04	195.390,34
Kap. 1537 TG 81 - Ausgaben zur Durchführung von Aufträgen aus Zuweisungen staatlicher Dienststellen außerhalb des Hochschulbereichs	0,00	0,00	0,00	0,00	0,00	0,00	82.481,82	77.356,60	114.518,38	426.588,47
Kap. 1537 TG 93 - Ausgaben aus Zuschüssen der Europäischen Union	670.819,05	300.819,23	262.639,74	188.692,66	306.651,32	133.806,84	176.935,23	185.687,30	192.188,05	194.711,93
Kap. 1537 TG 94 - Ausgaben aus Zuschüssen von Sonstigen für Stiftungsstellen	57.301,91	50.789,79	62.537,63	119.344,44	128.476,10	135.069,96	143.741,72	149.059,38	76.778,53	95.510,55
Ohne Drittmittel	1.362.308,93	1.631.924,95	1.079.793,91	1.479.352,34	1.462.961,38	1.254.996,18	1.243.815,54	1.984.225,58	3.022.875,22	3.141.795,24
Kap. 1537 TG 73 - Lehre, Versuchseinrichtungen und Prüfstellen	1.065.363,07	1.394.236,20	878.443,65	1.167.933,16	1.278.808,19	1.025.776,87	996.500,55	969.225,96	1.242.311,90	1.379.554,41
Kap. 1537 TG 74 - Sachausgaben für den Hochschulstandort Neu-Ulm										
Kap. 1537 TG 76 - Einrichtung und Ausstattung neuer sowie Ergänzung der Einrichtung und Ausstattung bestehender Hochschuleinrichtungen	0,00	0,00	4.303,27	43.835,77	13.583,69	0,00	0,00	0,00	41.185,75	54.129,81
Kap. 1537 TG 78 - Technologienetzwerk Allgäu				0,00	0,00	0,00	41.581,08	747.027,47	1.401.426,11	1.386.485,19
Kap. 1537 TG 83 - Errichtung eines Kompetenzzentrums für Lebensmittel- und Verpackungstechnologie										0,00
Kap. 1537 TG 99 - Kosten der Datenverarbeitung	296.945,86	237.688,75	197.046,99	267.583,41	170.569,50	229.219,31	205.733,91	267.972,15	337.951,46	321.625,83
Im Bereich Fachhochschule Neu-Ulm	1.513.738,02	1.348.303,34	822.924,26	1.202.059,94	1.149.483,72	1.295.776,78	1.064.418,23	1.235.760,30	1.222.872,81	1.139.560,24
Drittmittel	131.741,12	292.351,37	262.337,70	445.444,80	512.647,83	619.324,90	632.958,66	550.561,19	673.181,94	762.747,37
Kap. 1533 TG 71 - Förderung der Wissenschaft aus sonstigen Zuweisungen vom Bund	0,00	0,00	0,00	0,00	0,00	0,00	12.262,50	20.510,39	249.666,14	298.434,54
Kap. 1533 TG 72 - Ausgaben aus Zuschüssen von Sonstigen	34.117,41	191.904,12	172.549,77	291.295,44	310.519,57	406.489,42	426.295,48	322.854,81	324.325,67	294.914,28
Kap. 1533 TG 77 - Betriebsausgaben der Fachbereiche, Laboratorien usw.	35.792,60	40.218,35	33.073,14	23.496,92	76.851,34	62.810,11	79.927,66	129.863,00	18.308,46	75.127,22
Kap. 1533 TG 81 - Ausgaben zur Durchführung von Aufträgen aus Zuweisungen staatlicher Dienststellen außerhalb des Hochschulbereichs	0,00	0,00	0,00	0,00	0,00	0,00	0,00	0,00	0,00	0,00
Kap. 1533 TG 93 - Ausgaben aus Zuschüssen der Europäischen Union	18.378,14	19.180,87	41.849,64	66.662,29	64.291,58	65.158,18	63.191,85	77.332,99	81.485,95	93.667,05
Kap. 1533 TG 94 - Ausgaben aus Zuschüssen von Sonstigen für Stiftungsstellen	43.452,97	41.048,03	14.865,15	63.990,15	60.985,34	84.867,19	51.281,17	0,00	-604,28	604,28
Ohne Drittmittel	1.381.996,90	1.055.951,97	560.586,56	756.615,14	636.835,89	676.451,88	431.459,57	685.199,11	549.690,87	376.812,87
Kap. 1533 TG 73 - Lehre, Versuchseinrichtungen und Prüfstellen	1.255.878,01	881.899,63	360.804,17	489.854,82	465.825,76	442.389,13	286.866,47	567.627,16	477.647,94	282.023,83

Ist-Ausgaben:										
Regierungsbezirk / Bereich:	2005	2006	2007	2008	2009	2010	2011	2012	2013	2014
Kap. 1533 TG 76 - Einrichtung und Ausstattung neuer sowie Ergänzung der Einrichtung und Ausstattung bestehender Hochschuleinrichtungen	0,00	0,00	0,00	0,00	5.939,94	540,51	2.173,54	11.395,48	0,00	20.526,39
Kap. 1533 TG 99 - Kosten der Datenverarbeitung	126.118,89	174.052,34	199.782,39	266.760,32	165.070,19	233.522,24	142.419,56	106.176,47	72.042,93	74.262,65
Im Bereich Sammelansätze für den Gesamtbereich der Hochschulen				0,00	0,00	0,00	0,00	109.926,25	-88.044,68	333.264,90
Ohne Drittmittel				0,00	0,00	0,00	0,00	109.926,25	-88.044,68	333.264,90
Kap. 1506 TG 59 - Technologienetzwerk Schwaben für Ressourceneffizienz und Health Care Management (Universität Augsburg, Fachhochschulen Augsburg, Kempten und Neu-Ulm)				0,00	0,00	0,00	0,00	109.926,25	-88.044,68	333.264,90
Im Bereich Sammelansätze für die Universitäten				0,00	0,00	0,00	0,00	28.767,55	532.072,15	1.675.263,47
Ohne Drittmittel				0,00	0,00	0,00	0,00	28.767,55	532.072,15	1.675.263,47
Kap. 1528 TG 86 - Universitäres Zentrum für Gesundheitswissenschaften am Klinikum Augsburg - UNIKAT				0,00	0,00	0,00	0,00	28.767,55	532.072,15	1.675.263,47
Im Bereich Universität Augsburg	17.571.979,96	18.275.341,13	22.910.066,44	22.423.094,70	22.170.103,66	25.576.475,53	25.463.152,91	26.527.052,09	27.796.340,44	30.310.726,16
Drittmittel	8.984.532,37	10.402.037,92	15.608.910,25	15.310.606,05	14.291.973,29	15.025.682,03	17.768.796,96	18.125.011,62	19.640.827,99	21.107.535,88
Kap. 1523 TG 71 - Förderung der Wissenschaft aus sonstigen Zuweisungen vom Bund	304.032,57	434.675,36	635.752,91	707.949,54	1.249.622,05	1.418.993,61	1.882.661,50	2.551.811,07	3.922.201,60	4.405.112,69
Kap. 1523 TG 72 - Ausgaben aus Zuschüssen von Sonstigen	3.280.154,88	3.846.959,32	7.588.188,62	4.799.468,83	4.872.929,61	5.545.359,17	5.784.933,96	5.689.864,07	6.158.804,06	6.909.962,44
Kap. 1523 TG 77 - Betriebsausgaben der Fachbereiche, Laboratorien usw.	456.231,82	496.523,51	510.813,54	638.680,18	503.892,10	567.207,97	610.037,39	479.302,34	470.516,68	657.671,63
Kap. 1523 TG 81 - Ausgaben zur Durchführung von Forschungs- und Entwicklungsaufträgen staatlicher Dienststellen außerhalb des Hochschulbereichs	26.618,84	25.000,00	298.661,43	424.468,18	27.248,34	33.989,40	68.942,86	134.132,61	214.176,36	392.181,28
Kap. 1523 TG 91 - Ausgaben für Sonderforschungsbereiche	1.838.464,91	1.871.675,56	2.014.779,57	2.128.948,80	1.827.908,10	1.737.771,98	1.150.766,52	2.556.714,51	2.020.681,52	2.192.771,94
Kap. 1523 TG 92 - Ausgaben aus Zuschüssen der DFG ohne Sonderforschungsbereiche	2.249.585,13	2.723.832,78	2.786.881,22	3.569.523,31	3.477.867,79	3.851.391,47	4.449.633,49	4.506.282,67	3.825.773,91	4.322.147,66
Kap. 1523 TG 93 - Ausgaben aus Zuschüssen der Europäischen Union	729.740,54	790.164,31	1.281.992,92	2.456.110,47	1.957.994,56	1.502.195,94	3.357.679,30	1.884.604,66	2.570.956,54	1.938.847,44
Kap. 1523 TG 94 - Ausgaben aus Zuschüssen von Sonstigen für Stiftungsstellen	99.703,68	213.207,08	124.932,46	0,00	2.672,11	0,00	11.897,33	41.926,48	182.503,22	2.765,82
Kap. 1523 TG 95 - Ausgaben aus Zuschüssen der DFG für die Exzellenzinitiative	0,00	0,00	366.907,58	585.456,74	371.838,63	368.772,49	452.244,61	280.373,21	275.214,10	286.074,98
Ohne Drittmittel	8.587.447,59	7.873.303,21	7.301.156,19	7.112.488,65	7.878.130,37	10.550.793,50	7.694.355,95	8.402.040,47	8.155.512,45	9.203.190,28
Kap. 1312 TG 75 - Anwenderzentrum für Material- und Umweltforschung AMU Augsburg, Universität Augsburg	750.051,75	1.032.880,90	555.713,83	869.152,62	387.877,79	883.268,10	1.331.589,69	10.697,82	0,00	0,00
Kap. 1312 TG 76 - Umwelttechnik Augsburg/Schwaben	219.225,76	98.671,97	124.278,90	55.363,24	119.940,67	113.486,06	166.527,59	494.420,38	-34,77	0,00

Ist-Ausgaben:										
Regierungsbezirk / Bereich:	2005	2006	2007	2008	2009	2010	2011	2012	2013	2014
Kap. 1506 TG 56 - Ressourcenstrategische Konzepte (Universität Augsburg)				0,00	0,00	0,00	0,00	666.498,53	572.498,27	664.422,84
Kap. 1523 TG 73 - Lehre und Forschung	4.151.290,09	4.211.511,84	5.311.765,70	4.949.053,94	5.625.179,63	6.913.837,47	3.682.760,54	5.157.875,78	5.617.461,87	5.874.057,87
Kap. 1523 TG 74 - Forschungsverbund für Elektronische Korrelation und Magnetismus in der Mathematisch-Naturwissenschaftlichen Fakultät	2.357.123,49	1.511.012,83	343.309,26	509.209,52	494.459,25	678.541,44	541.177,69	252.929,42	191.518,77	503.520,90
Kap. 1523 TG 76 - Einrichtung und Ausstattung neuer, sowie Ergänzung der Einrichtung und Ausstattung bestehender Hochschuleinrichtungen	0,00	0,00	0,00	0,00	350.000,00	380.000,00	350.000,00	340.000,00	350.000,00	360.000,00
Kap. 1523 TG 79 - Zentrum für Musik und Musikpädagogikzentrum an der Universität Augsburg				0,00	412.275,68	994.504,71	867.275,88	691.962,34	636.546,72	792.321,09
Kap. 1523 TG 99 - Kosten der Datenverarbeitung	1.109.756,50	1.019.225,67	966.088,50	729.709,33	488.397,35	587.155,72	755.024,56	787.656,20	787.521,59	993.418,98
Kap. 1528 TG 86 - Universitäres Zentrum für Gesundheitswissenschaften am Klinikum Augsburg - UNIKA-T				0,00	0,00	0,00	0,00	0,00	0,00	15.448,60
UNTERFRANKEN										
Im Bereich HAW Aschaffenburg	445.028,11	597.206,76	979.851,92	1.346.437,62	1.515.344,15	2.076.731,23	2.634.105,93	4.642.560,66	6.246.596,77	5.253.042,38
Drittmittel	206.311,69	185.763,38	306.047,30	534.516,04	1.056.683,44	1.374.220,37	1.613.980,95	2.298.887,35	2.440.487,74	2.912.960,05
Kap. 1532 TG 71 - Förderung der Wissenschaft aus sonstigen Zuweisungen vom Bund	23.061,87	17.575,29	10.100,71	143.273,10	358.585,01	665.440,10	761.380,69	1.061.693,60	1.208.741,27	1.355.955,03
Kap. 1532 TG 72 - Ausgaben aus Zuschüssen von Sonstigen	132.460,83	120.029,30	227.064,92	264.948,25	523.627,98	601.656,63	674.823,37	950.127,87	820.552,98	1.324.343,84
Kap. 1532 TG 77 - Betriebsausgaben der Fachbereiche, Laboratorien usw.	34.298,03	24.712,77	30.643,70	61.249,24	46.410,13	5.570,73	6.407,74	10.914,97	49.767,48	45.187,19
Kap. 1532 TG 81 - Ausgaben zur Durchführung von Aufträgen aus Zuweisungen staatlicher Dienststellen außerhalb des Hochschulbereichs	0,00	0,00	0,00	0,00	0,00	0,00	0,00	0,00	0,00	0,00
Kap. 1532 TG 93 - Ausgaben aus Zuschüssen der Europäischen Union	16.490,96	23.446,02	32.441,29	64.253,88	72.234,16	99.554,32	113.122,63	222.358,36	361.511,17	187.541,76
Kap. 1532 TG 94 - Ausgaben aus Zuschüssen von Sonstigen für Stiftungsstellen	0,00	0,00	5.796,68	791,57	55.826,16	1.998,59	58.246,52	53.792,55	-85,16	-67,77
Ohne Drittmittel	238.716,42	411.443,38	673.804,62	811.921,58	458.660,71	702.510,86	1.020.124,98	2.343.673,31	3.806.109,03	2.340.082,33
Kap. 1532 TG 73 - Lehre, Versuchseinrichtungen und Prüfstellen	144.532,48	240.721,74	415.063,68	552.622,92	325.536,90	426.839,88	234.527,67	343.054,28	701.642,71	615.290,30
Kap. 1532 TG 76 - Einrichtung und Ausstattung neuer sowie Ergänzung der Einrichtung und Ausstattung bestehender Hochschuleinrichtungen	0,00	0,00	0,00	0,00	41.500,00	197.500,00	187.999,99	0,00	642.972,84	94.999,47
Kap. 1532 TG 78 - Technologietransferzentrum ZEWIS (Zentrum für wissenschaftliche Services und Transfer Aschaffenburg)				0,00	0,00	0,00	437.100,17	1.922.170,31	2.130.140,68	1.544.123,89
Kap. 1532 TG 99 - Kosten der Datenverarbeitung	94.183,94	170.721,64	258.740,94	259.298,66	91.623,81	78.170,98	160.497,15	78.448,72	331.352,80	85.668,67
Im Bereich HAW Würzburg-Schweinfurt	3.244.456,81	3.684.020,88	3.391.927,91	3.503.896,41	3.829.104,00	3.780.926,62	3.566.614,46	3.925.925,22	5.585.378,33	5.641.055,42

Ist-Ausgaben:										
Regierungsbezirk / Bereich:	2005	2006	2007	2008	2009	2010	2011	2012	2013	2014
Drittmittel	624.636,25	682.415,88	775.009,11	899.316,94	1.073.185,31	1.485.877,13	1.514.313,66	1.428.937,42	3.047.863,38	3.067.639,82
Kap. 1544 TG 71 - Förderung der Wissenschaft aus sonstigen Zuweisungen vom Bund	140.335,65	192.675,96	112.886,85	208.253,75	370.577,21	559.677,27	516.156,29	504.901,02	1.058.804,02	1.374.852,43
Kap. 1544 TG 72 - Ausgaben aus Zuschüssen von Sonstigen	142.027,33	149.861,59	177.168,97	138.800,55	123.175,19	204.024,74	314.866,77	300.467,17	293.150,32	294.107,82
Kap. 1544 TG 77 - Betriebsausgaben der Fachbereiche, Laboratorien usw.	138.096,76	112.225,24	161.383,12	308.414,97	401.858,67	559.355,78	478.750,46	343.063,62	804.073,06	732.686,63
Kap. 1544 TG 81 - Ausgaben zur Durchführung von Aufträgen aus Zuweisungen staatlicher Dienststellen außerhalb des Hochschulbereichs	29.416,73	0,00	-70,38	0,00	0,00	0,00	0,00	0,00	521.820,02	401.535,17
Kap. 1544 TG 93 - Ausgaben aus Zuschüssen der Europäischen Union	174.759,78	227.653,09	323.640,55	198.915,27	97.104,43	60.230,97	103.454,87	122.752,90	111.206,53	120.108,51
Kap. 1544 TG 94 - Ausgaben aus Zuschüssen von Sonstigen für Stiftungsstellen	0,00	0,00	0,00	44.932,40	80.469,81	102.588,37	101.085,27	157.752,71	258.809,43	144.349,26
Ohne Drittmittel	2.619.820,56	3.001.605,00	2.616.918,80	2.604.579,47	2.755.918,69	2.295.049,49	2.052.300,80	2.496.987,80	2.537.514,95	2.573.415,60
Kap. 1340 TG 84 - Kompetenzzentrum Mainfranken, FH Würzburg-Schweinfurt (Standort Schweinfurt)				0,00	0,00	0,00	228.058,77	361.610,71	115.019,62	111.331,57
Kap. 1544 TG 73 - Lehre, Versuchseinrichtungen und Prüfstellen	1.826.894,98	2.238.562,32	1.843.682,12	1.589.685,04	1.939.711,03	1.521.710,77	1.140.174,33	1.155.006,46	1.322.386,91	769.360,89
Kap. 1544 TG 76 - Einrichtung und Ausstattung neuer sowie Ergänzung der Einrichtung und Ausstattung bestehender Hochschuleinrichtungen	7.646,03	0,00	297,50	137.882,80	20.980,06	0,00	0,00	2.966,32	0,00	7.345,59
Kap. 1544 TG 78 - Technologietransferzentrum Bad Neustadt				0,00	0,00	0,00	0,00	275.821,82	610.412,19	1.073.637,71
Kap. 1544 TG 99 - Kosten der Datenverarbeitung	785.279,55	763.042,68	772.939,18	877.011,63	795.227,60	773.338,72	684.067,70	701.582,49	489.696,23	611.739,84
Im Bereich Hochschule für Musik in Würzburg	1.417.275,07	911.371,82	1.022.233,11	1.017.638,73	1.557.810,03	1.294.295,98	1.407.142,66	1.210.365,21	1.688.711,96	1.402.919,06
Drittmittel	0,00	0,00	13.028,95	31.346,93	26.090,92	121.883,79	98.899,13	117.680,56	164.520,00	128.327,37
Kap. 1563 TG 72 - Ausgaben aus Zuschüssen von Sonstigen	0,00	0,00	0,00	2.206,95	2.700,00	72.365,68	43.094,51	68.039,06	66.955,29	73.715,11
Kap. 1563 TG 93 - Ausgaben aus Zuschüssen der Europäischen Union	0,00	0,00	13.028,95	29.139,98	23.390,92	49.518,11	55.804,62	49.641,50	97.564,71	54.612,26
Kap. 1563 TG 94 - Ausgaben aus Zuschüssen von Sonstigen für Stiftungsstellen	0,00	0,00	0,00	0,00	0,00	0,00	0,00	0,00	0,00	0,00
Ohne Drittmittel	1.417.275,07	911.371,82	1.009.204,16	986.291,80	1.531.719,11	1.172.412,19	1.308.243,53	1.092.684,65	1.524.191,96	1.274.591,69
Kap. 1563 TG 73 - Lehre, Forschung und Veranstaltungen	1.182.616,77	777.490,42	920.362,25	900.920,24	1.363.382,36	1.164.590,05	1.299.312,85	1.069.729,56	1.430.773,25	1.128.567,06
Kap. 1563 TG 74 - Ausgaben für die Verbesserung der Bühnenausbildung	93.091,04	82.166,84	88.841,91	85.371,56	168.336,75	7.822,14	8.930,68	22.955,09	93.418,71	146.024,63
Kap. 1563 TG 99 - Kosten der Datenverarbeitung	141.567,26	51.714,56	0,00	0,00	0,00	0,00	0,00	0,00		
Im Bereich Universität Würzburg	70.842.397,42	69.441.251,41	71.574.329,10	78.963.465,62	82.622.017,59	83.406.432,29	88.770.831,14	94.570.419,17	94.765.999,41	92.607.924,42
Drittmittel	54.675.252,42	53.927.066,92	56.924.356,55	61.140.356,16	68.496.493,08	70.345.033,30	77.456.157,76	79.424.577,52	76.283.297,75	73.466.619,84
Kap. 1517 TG 71 - Förderung der Wissenschaft aus sonstigen Zuweisungen vom Bund	5.857.817,63	6.741.232,46	7.389.128,81	9.151.343,97	11.350.578,43	11.265.108,82	11.562.012,55	12.043.481,70	10.300.792,85	8.140.334,96

Ist-Ausgaben:										
Regierungsbezirk / Bereich:	2005	2006	2007	2008	2009	2010	2011	2012	2013	2014
Kap. 1517 TG 72 - Ausgaben aus Zuschüssen von Sonstigen	11.761.358,11	10.905.676,92	10.736.837,14	11.030.086,03	11.451.082,63	10.559.774,67	11.631.718,71	11.742.082,15	12.370.071,04	16.375.443,32
Kap. 1517 TG 77 - Betriebsausgaben der Fachbereiche, Laboratorien usw.	8.254.316,88	8.710.135,73	9.362.737,58	9.368.501,03	9.843.461,40	11.294.771,16	13.834.408,38	15.483.791,59	14.280.201,15	14.964.668,44
Kap. 1517 TG 81 - Ausgaben zur Durchführung von Forschungs- und Entwicklungsaufträgen staatlicher Dienststellen außerhalb des Hochschulbereichs	189.772,07	137.708,64	56.805,52	106.107,39	209.703,23	313.714,15	250.451,49	211.146,16	285.630,60	384.336,27
Kap. 1517 TG 91 - Ausgaben für Sonderforschungsbereiche	8.397.418,53	8.392.963,71	7.793.488,94	9.102.157,50	10.460.945,26	9.480.339,61	9.140.462,13	6.165.213,53	6.319.039,38	5.660.322,00
Kap. 1517 TG 92 - Ausgaben aus Zuschüssen der DFG ohne Sonderforschungsbereiche	18.180.738,59	16.686.451,54	17.847.750,28	17.791.355,26	19.966.511,47	21.560.316,02	24.688.941,29	26.845.188,75	25.297.391,48	20.446.298,95
Kap. 1517 TG 93 - Ausgaben aus Zuschüssen der Europäischen Union	1.834.476,91	2.026.287,06	2.935.247,70	3.261.971,39	3.842.823,62	4.469.667,64	4.847.167,53	5.397.917,79	5.684.405,12	5.765.093,68
Kap. 1517 TG 94 - Ausgaben aus Zuschüssen von Sonstigen für Stiftungsstellen	199.353,70	318.148,54	356.624,70	327.999,13	362.718,02	345.474,12	385.645,49	415.237,42	511.624,48	319.896,80
Kap. 1517 TG 95 - Ausgaben aus Zuschüssen der DFG für die Exzellenzinitiative	0,00	8.462,32	445.735,88	1.000.834,46	1.008.669,02	1.055.867,11	1.115.350,19	1.120.518,43	1.234.141,65	1.410.225,42
Ohne Drittmittel	16.167.145,00	15.514.184,49	14.649.972,55	17.823.109,46	14.125.524,51	13.061.398,99	11.314.673,38	15.145.841,65	18.482.701,66	19.141.304,58
Kap. 1312 TG 62 - Technische Informatik / Bioinformatik Würzburg	1.167.947,32	1.568.086,69	1.088.088,88	766.913,23	575.258,46	-11.730,96	0,00	0,00	0,00	0,00
Kap. 1506 TG 66 - Forschungseinrichtung Immunologie an der Universität Würzburg				0,00	0,00	0,00	0,00	0,00	0,00	0,00
Kap. 1517 TG 73 - Lehre und Forschung	8.540.885,41	8.610.109,79	8.391.180,90	11.160.438,78	12.188.898,69	9.902.169,10	7.770.050,00	10.588.902,65	14.371.462,31	12.723.359,09
Kap. 1517 TG 74 - Zentrum für die Bildgebung biologischer Prozesse (Bio-Imaging-Center Würzburg)	0,00	98.508,66	359.470,72	187.491,40	100.794,94	175.397,24	274.904,54	287.762,06	626.646,31	1.461.651,74
Kap. 1517 TG 76 - Einrichtung und Ausstattung neuer, sowie Ergänzung der Einrichtung und Ausstattung bestehender Hochschuleinrichtungen	3.090.819,66	2.379.645,92	1.962.530,36	3.827.205,73	190.607,43	1.560.072,91	2.521.187,73	3.553.835,79	1.879.392,39	2.456.904,41
Kap. 1517 TG 79 - Zentrum für Topologische Isolatoren an der Universität Würzburg										0,00
Kap. 1517 TG 99 - Kosten der Datenverarbeitung	3.367.492,61	2.857.833,43	2.848.701,69	1.881.060,32	1.069.964,99	1.435.490,70	748.531,11	715.341,15	1.605.200,65	2.499.389,34
Gesamtergebnis	589.596.194,57	624.546.068,83	674.865.830,94	726.536.458,90	794.823.174,82	866.425.418,23	885.711.014,53	961.647.559,88	1.022.784.728,04	1.040.770.617,72

Anlage 5: Liste zusätzlicher, prioritärer Sanierungsmaßnahmen im Bereich des Einzelplans 15 (im Klinikbereich nur Maßnahmen > 5 Mio. €) ab 2017, die noch nicht in die Anl. S/Epl. 15 aufgenommen sind

Index IV/2012=120,8 (Basis 2005)

Kap.	Nutzer	Zweckbestimmung	Art der Maßnahme (s. Fn)	Baujahr	NF 1-7	Schätzkosten gerundet	Kostenanteil 10-Jahreszeitraum	Summe je Standort gerundet	Anmerkungen
------	--------	-----------------	--------------------------	---------	--------	-----------------------	--------------------------------	----------------------------	-------------

Hochschulbereich

1507	LMU München	Wendelstein - Bestand	s	1953	390	1.600.000 €	1.600.000 €		Instandsetzung, Brandschutz, Blitzschutz
1507	LMU München	Oberschleißheim - Institutsgebäude Hackerstr. 27	s	1926	1.037	4.600.000 €	4.600.000 €		Grundsanierung
1507	LMU München	Oberschleißheim - Lehr- und Versuchsgut St.-Hubertus-Str. 12	s	1988	12.420	6.600.000 €	6.600.000 €		Sanierungsbedarf verschiedener Gebäude von 1950- 1988, Generalsanierung Verwaltung mit Hygieneschleuse, Silo, Stallungen
1507	LMU München	Generalsanierung Goethestr. 29	s	1957	770	3.400.000 €	3.400.000 €		Generalsanierung erforderlich
1507	LMU München	Hörsaalsanierung Rechtstmedizin Nußbaumstr. 26	s	1950	2.366	4.200.000 €	4.200.000 €		Generalsanierung nach Fertigstellung BMC
1507	LMU München	Thalkirchnerstr. 36 / Tierstall	s	1950	288	800.000 €	800.000 €		
1507	LMU München	Generalsanierung Thalkirchnerstr. 36 / Frauenlobstr. 7a	s	1930	7.886	21.700.000 €	21.700.000 €		Umbau UG, Lüftung und Kühlung, Fassaden- und Hörsaalsanierung
1507	LMU München	Bibliotheksgebäude Bräuhausstr. 3a	sn	1895	7.706	26.200.000 €	26.200.000 €		Feuchteschäden, Ersatzneubau in mindestens gleicher Größe erforderlich
1507	LMU München	Genzentrum Feodor-Lynen-Str. 25	s	1994	5.871	6.000.000 €	6.000.000 €		KMF Deckensanierung, Sanierung termische Desinfektion, Dach- und Fassadensanierung
1507	LMU München	Pathologie Marchioninstr. 27	sn	1974	5.123	6.800.000 €	6.800.000 €		Neubau des Gebäudes mit 18 Mio. € in der Anlage S enthalten. Bis dahin erheblicher Sanierungsbedarf zur Aufrechterhaltung des Betriebs.
1507	LMU München	Hörsaalgebäude Zentralbereich (A) Geschwister-Scholl-Platz 1	s	1840	7.745	21.800.000 €	21.800.000 €		Brandschutz, Instandsetzungsarbeiten, Sanierung Technik
1507	LMU München	Hörsaalgebäude Adalberthalle (B) Geschwister-Scholl-Platz 1	s	1962	3.441	16.200.000 €	16.200.000 €		Brandschutz, Instandsetzungsarbeiten, Sanierung Technik
1507	LMU München	Dekanatstrakt (D) Geschwister-Scholl-Platz 1	s	1840	5.804	9.800.000 €	9.800.000 €		Brandschutz, Instandsetzungsarbeiten, Sanierung Technik
1507	LMU München	Senatstrakt € Geschwister-Scholl-Platz 1	s	1840	4.472	7.600.000 €	7.600.000 €		Brandschutz, Instandsetzungsarbeiten, Sanierung Technik
1507	LMU München	Bibliothekstrakt (F) Geschwister-Scholl-Platz 1	s	1966	8.236	14.000.000 €	14.000.000 €		Brandschutz, Instandsetzungsarbeiten, Sanierung Technik
1507	LMU München	Verwaltungsgebäude Amalienstrakt (M) Geschwister-Scholl-Platz 1	s	1840	3.217	5.100.000 €	5.100.000 €		Brandschutz, Instandsetzungsarbeiten, Sanierung Technik
1507	LMU München	Gartengebäude (N) Gartengebäude	s	1955	4.715	24.000.000 €	24.000.000 €		Generalsanierung nach Fertigstellung NANO Vet. 13 erforderlich
1507	LMU München	Kaulbachstr. 37	s	1963	2.769	14.100.000 €	14.100.000 €		Generalsanierung mit Trennung in Büro- und Laborzonen
1507	LMU München	Veterinärstr. 1	s	1950	1.667	2.000.000 €	2.000.000 €		Brandschutz, Instandsetzungsarbeiten, Sanierung Technik
1507	LMU München	Gebäude Veterinärstr. 13		1891-1963	15.977	88.000.000 €	später		Verlagerung Tierklinikareal nach Oberschleißheim, Ersatzneubauten
1507	LMU München	Gebäude Königinstr. 8-18	sn	1891-1958	8.916	56.700.000 €	56.700.000 €		Verlagerung Tierklinikareal nach Oberschleißheim, Ersatzneubauten
1507	LMU München	Verwaltungsgebäude Leopoldstr. 3	s	1972	3.631	4.000.000 €	4.000.000 €		Generalsanierung i.V.m. Datennetzsanierung
1507	LMU München	Leopoldstr. 5	s	1954	1.295	2.900.000 €	2.900.000 €		Umbau- und Instandsetzungsmaßnahmen
1507	LMU München	Verwaltungsgebäude Leopoldstr. 15	s	1965	3.206	2.000.000 €	2.000.000 €		Fenster, Dachsanierung, Aufzug
1507	LMU München	Leopoldstr. 13 Haus 1-3	s	1985	14.224	10.000.000 €	10.000.000 €		Grundinstandsetzung

Kap.	Nutzer	Zweckbestimmung	Art der Maßnahme (s. Fn)	Baujahr	NF 1-7	Schätzkosten gerundet	Kostenanteil 10-Jahreszeitraum	Summe je Standort gerundet	Anmerkungen
1507	LMU München	Ludwigstr. 28	s	1938-1977	12.197	16.500.000 €	16.500.000 €		Brandschutz, Instandsetzungsarbeiten, Sanierung Technik
1507	LMU München	Gebäude Ludwigstr. 29-33	s	1880-1950	5.812	4.900.000 €	4.900.000 €		Brandschutz, Instandsetzungsarbeiten, Sanierung Technik
1507	LMU München	Luisenstr. 37	s	1959	7.596	9.500.000 €	9.500.000 €		Brandschutz, Instandsetzungsarbeiten
1507	LMU München	Richard-Wagner-Str. 10	s	1900	3.390	2.500.000 €	2.500.000 €		Brandschutz, Instandsetzungsarbeiten, Sanierung Technik
1507	LMU München	Professor-Huber-Platz 2	s	1950-1961	6.395	2.600.000 €	2.600.000 €		Brandschutz, Sanierung Technik
1507	LMU München	Scheinerstr. 1	sn	1966	2.011	12.800.000 €	12.800.000 €		Ersatzneubau
1507	LMU München	Schellingstr. 4	s	1962	4.059	13.700.000 €	13.700.000 €		Ersatzneubau, Brandschutz, Fassade, Technik
1507	LMU München	Schellingstr. 10	s	1954	1.838	2.500.000 €	2.500.000 €		Fenstersanierung, Instandsetzungsarbeiten, Sanierung Technik
1507	LMU München	Oberwiesenfeld, Schwere-Reiter-Str. 9		1936-1990		2.000.000 €	2.000.000 €		Minimalsanierung bis Absiedelung nach Oberschleißheim
1507	LMU München	Theresienstr. 37	s	1972	5.693	22.800.000 €	später		Generalsanierung
1507	LMU München	Theresienstr. 39	s	1972	8.010	27.300.000 €	später		Generalsanierung
1507	LMU München	Theresienstr. 41	s	1971	8.284	42.100.000 €	42.100.000 €		Generalsanierung
1507	LMU München	Grosshadern Fakultät für Chemie und Pharmazie	s		1	8.000.000 €	8.000.000 €		Erneuerung der Kälteerzeugung und Austausch Volumenstromregler
1507	LMU München	Genzentrum	s		1	2.000.000 €	2.000.000 €		Sanierung der Technikzentralen
1507	LMU München							529.300.000 €	
1512	TUM-Stammgelände	Gebäude 0102 - Nordgelände	s		3.551	3.300.000 €	3.300.000 €		Aufrechterhaltung Studienbetrieb bis Umzug in Neubauten in Garching
1512	TUM-Stammgelände	Gebäude 0103 - Nordgelände	s		5.672	5.300.000 €	5.300.000 €		Aufrechterhaltung Studienbetrieb bis Umzug in Neubauten in Garching
1512	TUM-Stammgelände	Gebäude 0104 - Nordgelände	s		3.243	3.000.000 €	3.000.000 €		Aufrechterhaltung Studienbetrieb bis Umzug in Neubauten in Garching
1512	TUM-Stammgelände	Gebäude 0101 - Nordgelände	s		13.085	17.900.000 €	17.900.000 €		Aufrechterhaltung Studienbetrieb bis Umzug in Neubauten in Garching
1512	TUM-Pasing	Institutsgebäude 1/G	n		3.964	18.500.000 €	18.500.000 €		
1512	TUM-Pasing	Institutsgebäude 2/E	n		1.787	8.300.000 €	8.300.000 €		
1512	TUM-Pasing	Institutsgebäude 3/L	n		2.657	12.400.000 €	12.400.000 €		
1512	TUM-Pasing	Block V	n		1.733	8.100.000 €	8.100.000 €		
1512	TUM-Garching	Physik 1+2	s		14.835	104.300.000 €	104.300.000 €		
1512	TUM-Garching	Physik Beschleuniger	s		4.601	32.300.000 €	32.300.000 €		
1512	TUM-Garching	Chemie - Altbau	s		32.301	113.500.000 €	113.500.000 €		Fassaden, Brandschutz, Dächer, zentrale Schächte
1512	TUM-Garching	GRS-Gebäude	n		2.012	9.400.000 €	9.400.000 €		
1512	TUM-Garching	Sanierung Energiezentrale und Heizungsunterstationen	s		1	30.000.000 €	30.000.000 €		
1512	TUM-Garching	Kanalsanierung	s		1	5.000.000 €	5.000.000 €		
1512	TUM-Weihenstephan	Ertüchtigung Mittelspannungsnetz	s		1	9.200.000 €	9.200.000 €		
1512	TUM-Weihenstephan	Sanierung der Fernwärme	s	1976	1	10.000.000 €	10.000.000 €		
1512	TUM-Weihenstephan	Alte Akademie, Gebäude 4101 - Ziel	s	1700	972	6.200.000 €	6.200.000 €		
1512	TUM-Weihenstephan	HVA-Gebäude 4108 - Ziel	s	1962	1.203	7.700.000 €	7.700.000 €		
1512	TUM-Weihenstephan	Technologie der Brauerei 4110-Labor	s	1908	680	4.300.000 €	4.300.000 €		

Kap.	Nutzer	Zweckbestimmung	Art der Maßnahme (s. Fn)	Baujahr	NF 1-7	Schätzkosten gerundet	Kostenanteil 10-Jahreszeitraum	Summe je Standort gerundet	Anmerkungen
1512	TUM-Weihenstephan	Verbrauchsbrauerei 4111 - Institut und Labor	s	1908	2.678	17.100.000 €	17.100.000 €		
1512	TUM-Weihenstephan	Verbrauchsbrauerei 4112 - Institut und Labor	s	1907	1.607	6.900.000 €	6.900.000 €		
1512	TUM-Weihenstephan	Institut für Landtechnik	n	1956	942	3.400.000 €	3.400.000 €		
1512	TUM-Weihenstephan	Praktika 4215 - Labor	s	1980	3.674	23.500.000 €	23.500.000 €		
1512	TUM-Weihenstephan	Mensa 4216	s	1980	4.241	22.400.000 €	22.400.000 €		
1512	TUM-Weihenstephan	Institut für Pflanzenproduktion und Bodenkunde 4217	s	1975	3.613	23.100.000 €	23.100.000 €		
1512	TU München							505.100.000 €	
1517	Universität Würzburg	Julius-v.-Sachs-Institut für Biowissenschaften, 3. Bauabschnitt (Sicherheits- und Sanierungsmaßnahmen in der Botanik II und Sanierung der Außenanlagen-Infrastruktur / Wasserversorgung	s	1975		9.000.000 €	9.000.000 €		
1517	Universität Würzburg	Pathologie in der Versbacherstraße - Arbeits- und Gebäudesicherheit	s	1929	3.043	20.000.000 €	20.000.000 €		
1517	Universität Würzburg	Gesamterschließung am Hubland 2.BA - Infrastruktur	s			15.000.000 €	15.000.000 €		
1517	Universität Würzburg	Gesamterschließung im Stadtgebiet 1.BA (ohne Hubland) - Infrastruktur	s			5.000.000 €	5.000.000 €		
1517	Universität Würzburg	Anatomie, Koellikerstraße - Brandschutzmaßnahmen	s	1878	5.615	3.600.000 €	3.600.000 €		
1517	Universität Würzburg							52.600.000 €	
1519	Universität Erlangen-Nürnberg	Sicherheits- und Umbaumaßnahmen in der Gruppe Chemie (Südgelände); Asbestsanierung in A- und B-Bau	s	1972	12.468	16.000.000 €	16.000.000 €		
1519	Universität Erlangen-Nürnberg	Departement für Werkstoffwissenschaften, Martensstraße 5/7	s	1973	11.278	10.000.000 €	10.000.000 €		
1519	Universität Erlangen-Nürnberg	Organische Chemie - Henkestraße 42, Umbau- und Sanierung für das Geozentrum Nordbayern	s	1966	5.254	25.000.000 €	25.000.000 €		
1519	Universität Erlangen-Nürnberg	Philosophisches Seminargebäude, Kochstraße 4; Generalsanierung	s	1957	6.486	18.000.000 €	18.000.000 €		
1519	Universität Erlangen-Nürnberg	Schlossgebäude Erlangen - Generalsanierung	s	1704	2.400	6.000.000 €	6.000.000 €		
1519	Universität Erlangen-Nürnberg	Kollegienhaus - 1. BA Generalsanierung und Modernisierung; Universitätsstraße 15	s	1889	3.439	6.000.000 €	6.000.000 €		
1519	Universität Erlangen-Nürnberg	Wirtschafts- und Sozialwissenschaftliche Fakultät, Findelgasse 7/9 - Generalsanierung	s	1901	4.314	5.000.000 €	5.000.000 €		
1519	Universität Erlangen-Nürnberg	Informatik-Hochhaus am Südgelände - 1. BA Brandschutzsanierung und Sicherheitsmaßnahmen	s	1976	6.127	20.000.000 €	20.000.000 €		
1519	Universität Erlangen-Nürnberg	Mensa Nürnberg - Kanalsanierung	s			1.300.000 €	1.300.000 €		
1519	Universität Erlangen-Nürnberg	Standort Erziehungswissenschaften in Nürnberg - Kanalsanierung	s			3.000.000 €	3.000.000 €		
1519	Universität Erlangen-Nürnberg	Errichtung eines Parkhauses als Ersatz für die sanierungsbedürftige Tiefgarage und Sanierung des Roten Platzes	sn	1976		22.000.000 €	22.000.000 €		
1519	Universität Erlangen-Nürnberg							132.300.000 €	
1521	Universität Regensburg	Sport	s	1969	6.656	34.200.000 €	34.200.000 €		
1521	Universität Regensburg	Zentrales Hörsaalgebäude	s	1974	7.061	42.500.000 €	42.500.000 €		

Kap.	Nutzer	Zweckbestimmung	Art der Maßnahme (s. Fn)	Baujahr	NF 1-7	Schätzkosten gerundet	Kostenanteil 10-Jahreszeitraum	Summe je Standort gerundet	Anmerkungen
1521	Universität Regensburg	Biologie	s	1971	16.007	104.400.000 €	104.400.000 €		
1521	Universität Regensburg	Physik	s	1972	20.737	135.300.000 €	67.600.000 €		1.BA 67.6 Mio €; Gesamtvolumen: 135.3 Mio €
1521	Universität Regensburg	Chemie, Pharmazie	s	1978	33.383	217.800.000 €	54.400.000 €		1.BA 54.4 Mio €; Gesamtvolumen: 217.8 Mio €
1521	Universität Regensburg							534.200.000 €	
1523	Universität Augsburg	Zentralbibliothek Gebäude E - Brandschutzmaßnahmen	s	1984	8.514	5.800.000 €	5.800.000 €		einschl. Erneuerung Brandmeldeanlage, ELA-Anlage, Sicherheitsbeleuchtung, Brandschutzklappen,
1523	Universität Augsburg	Büro- und Seminargebäude D - Erneuerung sämtlicher Unterverteiler	s	1977	16.803	1.500.000 €	1.500.000 €		
1523	Universität Augsburg	Hörsaalgebäude C - Sanierung Lüftungszentralen	s	1977	2.433	1.100.000 €	1.100.000 €		
1523	Universität Augsburg	alle Gebäude - Migration Gebäudeleittechnik	s	1984	---	3.500.000 €	3.500.000 €		
1523	Universität Augsburg	Gebäude L - Sanierung Rechenzentrum	s	1989	450	1.600.000 €	1.600.000 €		
1523	Universität Augsburg	Sanierung Löschwasserversorgung	s		1	1.500.000 €	1.500.000 €		
1523	Universität Augsburg							15.000.000 €	
1524	Universität Bayreuth	Erneuerung / Sanierung der Telekommunikationsanlage	se		1	1.200.000 €	1.200.000 €		Unis an StMWFK 09/2011, Erneuerung mit Integration bestehender Bauteile
1524	Universität Bayreuth	Naturwissenschaften I: Generalsanierung	s	1981	20.961	72.700.000 €	40.000.000 €		1.BA und Planung 2.BA; minimum San. Gebäudehülle: gesamt: 20.0 Mio €
1524	Universität Bayreuth	Geowissenschaften II: Generalsanierung	s	1978	3.353	10.500.000 €	10.500.000 €		
1524	Universität Bayreuth	Rechts- und Wirtschaftswissenschaften II	s	1980	6.662	8.600.000 €	8.600.000 €		Sanierung Innenausbau, WC-Anlagen, Medientechnik
1524	Universität Bayreuth	BAYCEER: Ersatzneubau auf Campusgelände	sn	1959	2.487	13.000.000 €	13.000.000 €		Sanierung an best. Standort bedenklich (5 Mio €) - besser Neubau auf Campus
1524	Universität Bayreuth	Kulturwissenschaftliche Fakultät: Sanierung Aula und Mensa	s	1966	1.758	6.600.000 €	6.600.000 €		
1524	Universität Bayreuth	Sanierung Hauptstromversorgung diverser Gebäude	s		1	1.500.000 €	1.500.000 €		
1524	Universität Bayreuth	Sanierung Beleuchtung	s		1	1.100.000 €	1.100.000 €		
1524	Universität Bayreuth							82.500.000 €	nur 1.BA von NW I berücksichtigt
1526	Universität Bamberg	An der Universität 2	s	1742	2.312	8.700.000 €	8.700.000 €		
1526	Universität Bamberg	An der Uniervsität 5	s	1772	1.989	6.000.000 €	6.000.000 €		
1526	Universität Bamberg	Hauptgebäude Feldkirchnerstr. 21	s	1963	6.032	22.600.000 €	22.600.000 €		
1526	Universität Bamberg	Mensa alt Feldkirchnerstr. 21	s	1965	858	3.200.000 €	3.200.000 €		
1526	Universität Bamberg	Musiktrakt Feldkirchenstr. 21	s	1965	610	2.300.000 €	2.300.000 €		
1526	Universität Bamberg	Sporttrakt Feldkirchnerstr. 21	s	1965	663	2.500.000 €	2.500.000 €		
1526	Universität Bamberg	Kanalsanierung	s		1	1.500.000 €	1.500.000 €		
1526	Universität Bamberg							46.800.000 €	
1527	Universität Passau	Department für katholische Theologie, Michaeligasse 13	s	1914	2.064	5.600.000 €	5.600.000 €		
1527	Universität Passau	Institut für Kulturraumforschung, Leopoldstr. 4	s	1890	590	1.600.000 €	1.600.000 €		
1527	Universität Passau							7.200.000 €	
1535	HAW Augsburg	Kanalsanierung	s		1	3.000.000 €	3.000.000 €		
1535	HAW Augsburg							3.000.000 €	

Kap.	Nutzer	Zweckbestimmung	Art der Maßnahme (s. Fn)	Baujahr	NF 1-7	Schätzkosten gerundet	Kostenanteil 10-Jahreszeitraum	Summe je Standort gerundet	Anmerkungen
1536	HAW Coburg	Kanalsanierung	s		1	1.900.000 €	1.900.000 €		
1536	HAW Coburg							1.900.000 €	
1538	HAW Landshut	Hörsaalgebäude Betriebswirtschaft / Soziale Arbeit (BS)	s	1971	3.311	2.500.000 €	2.500.000 €		Brandschutz, Fassaden- und Dachsanierung
1538	HAW Landshut							2.500.000 €	
1539	HAW München	Standort Pasing, Gebäude L, mensa	s	1970	620	3.300.000 €	3.300.000 €		
1539	HAW München							3.300.000 €	
1540	HAW Nürnberg	Ostgelände: Werkstoffwissenschaften / Gestaltung	s		15.044	2.000.000 €	2.000.000 €		Brandschutzmängel Priorität 1b -2
1540	HAW Nürnberg	Stammgelände: Gebäude KV: Verwaltung / Bibliothek	s ggf. sn		2.271	2.000.000 €	2.000.000 €		mindestens Gebäudehülle: Gefahr von herabfallenden Fassadenplatten
1540	HAW Nürnberg	Stammgelände: Gebäude KB: Bauingenieurwesen	s ggf. sn		3.174	2.500.000 €	2.500.000 €		mindestens Gebäudehülle: Gefahr von herabfallenden Fassadenplatten
1540	HAW Nürnberg							6.500.000 €	
1542	HAW Rosenheim	Hörsaalgebäude	s	1968	6.511	27.700.000 €	27.700.000 €		
1542	HAW Rosenheim	Bibliothek	s	1968	776	4.100.000 €	4.100.000 €		
1542	HAW Rosenheim	Sanierung TGA, Energiezentrale, Kanalsanierung	s		1	1.500.000 €	1.500.000 €		
1542	HAW Rosenheim							33.300.000 €	
1544	HAW WÜ-SW	Gebäude 4 Maschinenlabor: Technische Sanierung	s	1985	4.250	10.300.000 €	10.300.000 €		Teile der Geb.hülle 2011 im Sonderprogramm: Energet.San. staatl. Gebäude erneuert
1544	HAW WÜ-SW	Gebäude 8: mensa: Technische Sanierung	s	1989	903	2.900.000 €	2.900.000 €		Teile der Geb.hülle 2011 im Sonderprogramm: Energet.San. staatl. Gebäude erneuert
1544	HAW WÜ-SW	Würzburg: Röntgenring, Münzstr., Sanderring - Kanalsanierung	s		1	2.000.000 €	2.000.000 €		
1544	HAW WÜ-SW							15.200.000 €	
1547	HAW Hof	Standort Müncheberg: Sanierung und Erweiterung	se	1950	12.052	62.400.000 €	29.000.000 €		Gesamtvolumen: 62,4 - 4,0 = 58,5 Mio €; Kosten enthalten Anteile der Textilfachschule
1547	HAW Hof							29.000.000 €	
Gesamtsumme Hochschulbereich gerundet						2.100.000.000 €	1.630.500.000 €	1.999.700.000 €	

Klinikbereich

1508	Klinikum der LMU	Innenstadt: Ziemenblock: 1. BA - für Portalklinik notw. Flächen	s	1751	2.500	13.300.000 €	13.300.000 €		Baubeginn direkt im Anschluss an 1. BA Portalklinik (Gesamtfläche MKA-MKE = 13.800 m²); KRW Innere Medizin inkl. MT (GBK 133%)
1508	Klinikum der LMU	Innenstadt: Ziemenblock: 2. BA - restliche Flächen	s	1751	11.300	60.200.000 €	25.000.000 €		2. BA: Planungsbeginn nach Baubeginn 1.BA; KRW Innere Medizin inkl. MT (GBK 133%)
1508	Klinikum der LMU	Innenstadt: Sanierungen im Bereich der Wärme- und Kälteversorgung	s			5.000.000 €	5.000.000 €		

Kap.	Nutzer	Zweckbestimmung	Art der Maßnahme (s. Fn)	Baujahr	NF 1-7	Schätzkosten gerundet	Kostenanteil 10-Jahreszeitraum	Summe je Standort gerundet	Anmerkungen
1508	Klinikum der LMU	Großhadern: Ersatzneubau Bettenhaus - (1. BA)	sn	1974/77	37.022	253.600.000 €	150.000.000 €		indizierter Wert "Bettenhaus Erlangen" (mit Erschließungsanteil); Aufteilung in 2 Bauabschnitte; 1. BA 2020 fertig
1508	Klinikum der LMU	Großhadern: Ersatzneubau Bettenhaus - 2. BA (aus vorgeh. Ansatz)	sn				30.000.000 €		wie vor - 2. BA Baubeginn 2021
1508	Klinikum der LMU	Großhadern: Ersatzneubau U+B-Bereich - (1. BA)	sn	1974/78	27.085	264.100.000 €	100.000.000 €		KRW Großklinik inkl. MT (GBK 133%); Aufteilung in 2 Bauabschnitte; Fertig ca. 2025
1508	Klinikum der LMU	Großhadern: Ersatzneubau U+B-Bereich - 2. BA (aus vorgeh. Ansatz)	sn				1.000.000 €		wie vor - 2. BA Baubeginn 2021
1508	Klinikum der LMU	Großhadern: Erneuerung Infrastruktur (Techn. Anl.), Erschließungen	sn			40.000.000 €	40.000.000 €		psch. Schätzung STBA
1508	Klinikum der LMU	Großhadern: Neukonzeption Apotheke	s			10.000.000 €	10.000.000 €		psch. Schätzung STBA; 5 Mio. € bereits in Haushaltsliste
1508	Klinikum der LMU							646.200.000 €	
1513	Klinikum r.d.Isar	Geb. 501, Chirurgische Klinik, Ismaninger Str. 22	s	1941	9.766	35.100.000 €	35.100.000 €		KRW Chirurg. Kliniken, Orthopäd., Urologie, Neurochirurg. inkl. MT (GBK 133%); abzgl. 18 Mio. € (bereits in HH-Liste)
1513	Klinikum r.d.Isar	Geb. 502, Röntgen, Orth., II.Med., Ismaninger Str. 22	s	1892	10.548	50.500.000 €	50.500.000 €		Insgesamt ca. 90 Mio. € (Bauantrag 2012); in HH-Liste 39,5 Mio. € enthalten; Differenzbetrag hier aufgenommen
1513	Klinikum r.d.Isar	Geb. 503, Augen, HNO, I./III.Med., Ismaninger Str. 22	s	1873	7.056	39.000.000 €	39.000.000 €		KRW HNO, Augen inkl. MT (GBK 133%)
1513	Klinikum r.d.Isar	Geb. 545, Tierställe, Einsteinstr. 65	sn	1961	836	8.800.000 €	8.800.000 €		RWG 10 Tierforschung; Statik, Hygiene, Immissionsschutz!
1513	Klinikum r.d.Isar	Geb. 605, Dermatologie, Biedersteiner Str. 29	s	1925	1.179	6.000.000 €	6.000.000 €		KRW Hautklinik inkl. MT (GBK 133%)
1513	Klinikum r.d.Isar							139.400.000 €	
1518	Klinikum der Uni WÜ	Ersatzneubau Kopfklinik 2. BA	sn	1973	18.008	152.500.000 €	100.000.000 €		Grobschätzung der Planungsgruppe M&M o. GG v. Oktober 2011 ca. 135 Mio. € o. GG (Index II/11 = 116,8, Index IV/12 = 120,8) + GG (ca. 690€/m²NF); Unterteilung in 2 Bauabschnitte
1518	Klinikum der Uni WÜ	Neubau Tierhaltung	n			25.000.000 €	25.000.000 €		Ersatz für wegfallenden B4 (durch Kopfklinik) + Zusammenziehen der übrigen Flächen in verschiedenen Gebäuden verteilten Flächen; Grobschätzung vom STBA
1518	Klinikum der Uni WÜ	Sanierung der Ver- und Entsorgungsleitungen	sn	1912		136.000.000 €	45.000.000 €		Bauantrag Aug. 2010 mit Schätzkosten von 128 Mio. € (Index II/10 = 113,7, IV/12 = 120,8); kann nur in kleinen Abschnitten saniert werden - ca. 5 Mio. pro Jahr
1518	Klinikum der Uni WÜ	Nervenklinik, Fuchleinstraße 15	s	1968/70	3.044	15.400.000 €	15.400.000 €		KRW Psychiatrische, Neurolog. Hautklinik inkl. MT (GBK 133%)
1518	Klinikum der Uni WÜ							328.900.000 €	
1520	Klinikum der Uni E-N	TRC 2, Ersatzneubau Schwabachanlage 10 (ehem. Nervenkl.)	sn	1879	5.008	39.900.000 €	39.900.000 €		NF TRC 1 übernommen; HSRPL Medizinische Forschung RWG 9
1520	Klinikum der Uni E-N							39.900.000 €	
1522	Klinikum der Uni R	Neubau OPZ	n	1993	7.600	81.900.000 €	50.000.000 €		Flächen entsprechen OP-Flächen und ITS im Bestand; KRW aus OPZ Erlangen
1522	Klinikum der Uni R							80.000.000 €	
Gesamtsumme Klinikbereich gerundet						1.200.000.000 €	789.000.000 €	1.200.000.000 €	

Kap.	Nutzer	Zweckbestimmung	Art der Maßnahme (s. Fn)	Baujahr	NF 1-7	Schätzkosten gerundet	Kostenanteil 10-Jahreszeitraum	Summe je Standort gerundet	Anmerkungen
------	--------	-----------------	--------------------------	---------	--------	-----------------------	--------------------------------	----------------------------	-------------

Kunst- und Kulturbereich

1565	Bay. Theaterakademie - Prinzregenten-theater	Erweiterung und Anpassung der Theaterakademie im Prinzregententheater	se		12.000	80.000.000 €	80.000.000 €	80.000.000 €	Raumbedarf des Nutzers nicht genehmigt, Machbarkeitsstudie liegt vor.
1570	Alte Pinakothek	Sanierung TGA, Energiezentrale, Kanalsanierung	s		k.A.	15.000.000 €	15.000.000 €	15.000.000 €	
1581/ 1582	Bayer. Staatsoper, Bayerisches Staatsschauspiel	Sanierung und Umbau des Marstallgebäudes zur sog. Theaterinsel	s		k.A.	50.000.000 €	50.000.000 €	50.000.000 €	
1581	Bayer. Staatsoper	Sanierung TGA, Energiezentrale, Bühnentechnik, Kanalsanierung	s		k.A.	7.500.000 €	7.500.000 €	7.500.000 €	
1582	Bayer. Staatsschauspiel	Sanierung TGA, Energiezentrale, Bühnentechnik, Kanalsanierung	s		k.A.	14.000.000 €	14.000.000 €	14.000.000 €	
1591	Bayer. Staatsbibliothek, staatliche Bibliotheken	Verlagerung der Staatlichen Bibliothek Ansbach in das Retti-Palais mit Erweiterungsbau	se		1.782	10.000.000 €	10.000.000 €	10.000.000 €	Raumbedarf der Staatlichen Bibliothek Ansbach vom 12.12.2011, nicht genehmigt, Machbarkeitsstudie liegt vor.
1593	Staatsarchiv Nürnberg	Kanalsanierung	s		k.A.	1.000.000 €	1.000.000 €	1.000.000 €	
Gesamtsumme Kunst- und Kulturbereich gerundet						177.500.000 €	177.500.000 €	180.000.000 €	

Fn

n = Neubau und Erweiterungen (n),
s = Sanierung/Modernisierung und Umbau (s)
se = Sanierung u. Erweiterung (se),
sn = Ersatzneubau (sn)