

18. Wahlperiode

Schriftliche Anfrage

des Abgeordneten Marcel Luthe (FDP)

vom 19. März 2018 (Eingang beim Abgeordnetenhaus am 19. März 2018)

zum Thema:

Erst- und Zweitbeurteiler bei Polizeibeamten

und **Antwort** vom 03. April 2018 (Eingang beim Abgeordnetenhaus am 06. Apr. 2018)

Herrn Abgeordneten Marcel Luthé (FDP)
über
den Präsidenten des Abgeordnetenhauses von Berlin

über Senatskanzlei - G Sen -

A n t w o r t
auf die Schriftliche Anfrage Nr. 18/13 813
vom 19. März 2018
über Erst- und Zweitbeurteiler bei Polizeibeamten

Im Namen des Senats von Berlin beantworte ich Ihre Schriftliche Anfrage wie folgt:

1. Wer/welche Stelle ist der Erst- und welche der Zweitbeurteiler für Polizeibeamte des
 - a) mittleren
 - b) gehobenen
 - c) höheren Dienstes in Berlin?

Zu 1.:

Die Zuständigkeit der Beurteilenden ergibt sich aus Nr. 8.1 der Ausführungsvorschriften über die Beurteilung der Beamtinnen und Beamten des Polizeivollzugsdienstes (AV BVPVD) vom 25.04.2013 (ABl. S. 963 ff.). Danach wird die dienstliche Beurteilung von Erst- und Zweitbeurteilenden vorgenommen. Erstbeurteilerin oder Erstbeurteiler ist in der Regel die oder der unmittelbare Vorgesetzte, die oder der die Beamtin oder den Beamten aus regelmäßiger, enger Zusammenarbeit kennt und beurteilen kann. Die Dienstbehörde legt fest, wer Zweitbeurteilerin oder Zweitbeurteiler ist.

Der Polizeipräsident in Berlin hat die Festlegung der Erst- und Zweitbeurteilenden für die Beamtinnen und Beamten in der Geschäftsweisung ZSE I Nr. 06/ 2014 geregelt. Für die Erstbeurteilung sind grundsätzlich die unmittelbaren Vorgesetzten der Dienstkräfte zuständig. Die Zweitbeurteilenden sind regelmäßig die nächst übergeordneten Vorgesetzten. Die Zweitbeurteilung für Dienstkräfte des höheren Polizeivollzugsdienstes erfolgt durch die Polizeipräsidentin oder den Polizeipräsidenten. Die konkreten Zuständigkeiten für die Erst- und Zweitbeurteilung ergeben sich aus den beigefügten Anlagen I bis VI zur Geschäftsweisung.

2. Ist eine dieser Zuständigkeiten seit dem 01.01.2010 geändert worden und falls ja, wann mit welchem Inhalt (synoptisch) und durch wen?

Zu 2.:

Am 1. Januar 2010 galt die Geschäftsanweisung ZSE I Nr. 1/ 2008. Seitdem gab es 2012 sowie 2014 neue Geschäftsanweisungen.

Mit der Geschäftsanweisung ZSE I Nr. 01/ 2014 hat der Behördenleiter festgelegt, dass er die Zweitbeurteilung für alle Dienstkräfte des höheren Polizeivollzugsdienstes übernimmt und mit der Geschäftsanweisung ZSE I Nr. 06/ 2014 hat er geregelt, dass er nunmehr auch die Zweitbeurteilung für alle Dienstkräfte des „höheren“ allgemeinen Verwaltungsdienstes (Laufbahngruppe 2 zweites Einstiegsamt) übernimmt.

Zum Vergleich der geänderten Zuständigkeiten sind die Anlagen der seinerzeit jeweils geltenden Geschäftsanweisungen ZSE I Nr. 1/ 2008, ZSE I Nr. 02/ 2012, ZSE I Nr. 01/2014 sowie der derzeit gültigen Geschäftsanweisung ZSE I Nr. 06/ 2014 beigefügt (Anlagen 1 bis 4).

Eine synoptische Darstellung bietet sich nicht an.

Berlin, den 03. April 2018

In Vertretung

Torsten Akmann
Senatsverwaltung für Inneres und Sport

Die umfangreiche 116-seitige Anlage kann im Internet in der Parlamentsdokumentation des Abgeordnetenhauses aufgerufen werden.

Katalog der Erst- und Zweitbeurteiler PPr/VPr

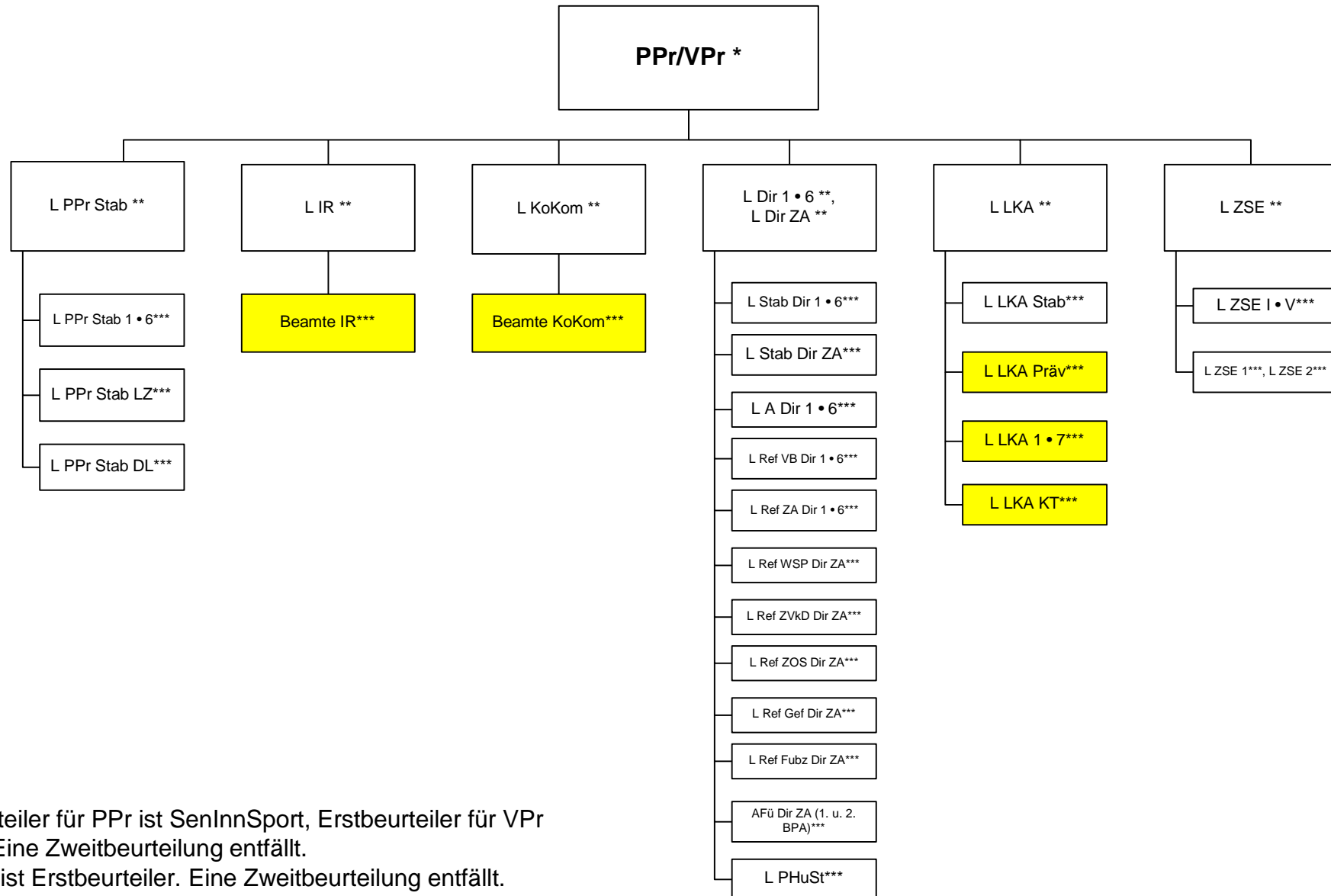

* Erstbeurteiler für PPr ist SenInnSport, Erstbeurteiler für VPr ist PPr. Eine Zweitbeurteilung entfällt.

** PPr/VPr ist Erstbeurteiler. Eine Zweitbeurteilung entfällt.

*** PPr/VPr ist Zweitbeurteiler.

**Katalog der Erst- und Zweitbeurteilerinnen und -beurteiler
bei PPr Stab, IR, KoKom**

Regelung für L Stab PPr

Dienststelle	Erstbeurteiler	Zweitbeurteiler
L Stab PPr	PPr/VPr	entfällt

Regelungen für PPr Stab 1 - 5

Dienststelle	Erstbeurteiler	Zweitbeurteiler
Beamte Sachbereich	Sachbereichsleiter	Stabsbereichsleiter
Sachbereichsleiter	Stabsbereichsleiter	L Stab PPr
Stabsbereichsleiter	L Stab PPr	PPr/VPr

Regelungen für PPr Stab 6

Dienststelle	Erstbeurteiler	Zweitbeurteiler
Beamte Sachbereich 61, 63	Stabsbereichsleiter	L Stab
Beamte Sachbereich 62, 64	Sachbereichsleiter 62, 64	Stabsbereichsleiter
Sachbereichsleiter 62, 64	Stabsbereichsleiter	L Stab
Stabsbereichsleiter	L Stab	PPr/VPr

Regelungen für PPr Stab DL

Dienststelle	Erstbeurteiler	Zweitbeurteiler
Beamte DL 1	L DL	L Stab PPr
Beamte DL 2	DL 2	L DL
DL 2	L DL	L Stab PPr
L DL	L Stab PPr	PPr/VPr

Regelungen für PPr Stab LZ

Dienststelle	Erstbeurteiler	Zweitbeurteiler
Beamte LZ 11	LZ 11	L LZ
Beamte LZ 12, 13	LZ 1	L LZ
LZ 1/1, 11, 12, 13	LZ 1	L LZ
LZ 2 (alle Beamte)*	entfällt	entfällt
Beamte LZ 3 (ohne BPol)*	LZ 3	L LZ
LZ 1, 3	L LZ	L Stab PPr
L LZ	L Stab PPr	PPr/VPr

*Die Beamten des LZ 2 werden von SenInnSport beurteilt. Die Beamten der Bundespolizei bei LZ 3 werden vom Bund beurteilt.

Regelungen für IR und KoKom

Dienststelle	Erstbeurteiler	Zweitbeurteiler
Beamte IR	L IR	PPr/VPr
L IR	PPr/VPr	entfällt
Beamte KoKom	L KoKom	PPr/VPr
L KoKom	PPr/VPr	entfällt

Katalog der Erst- und Zweitbeurteilerinnen und -beurteiler der Direktion/Abschnitte (BMo)

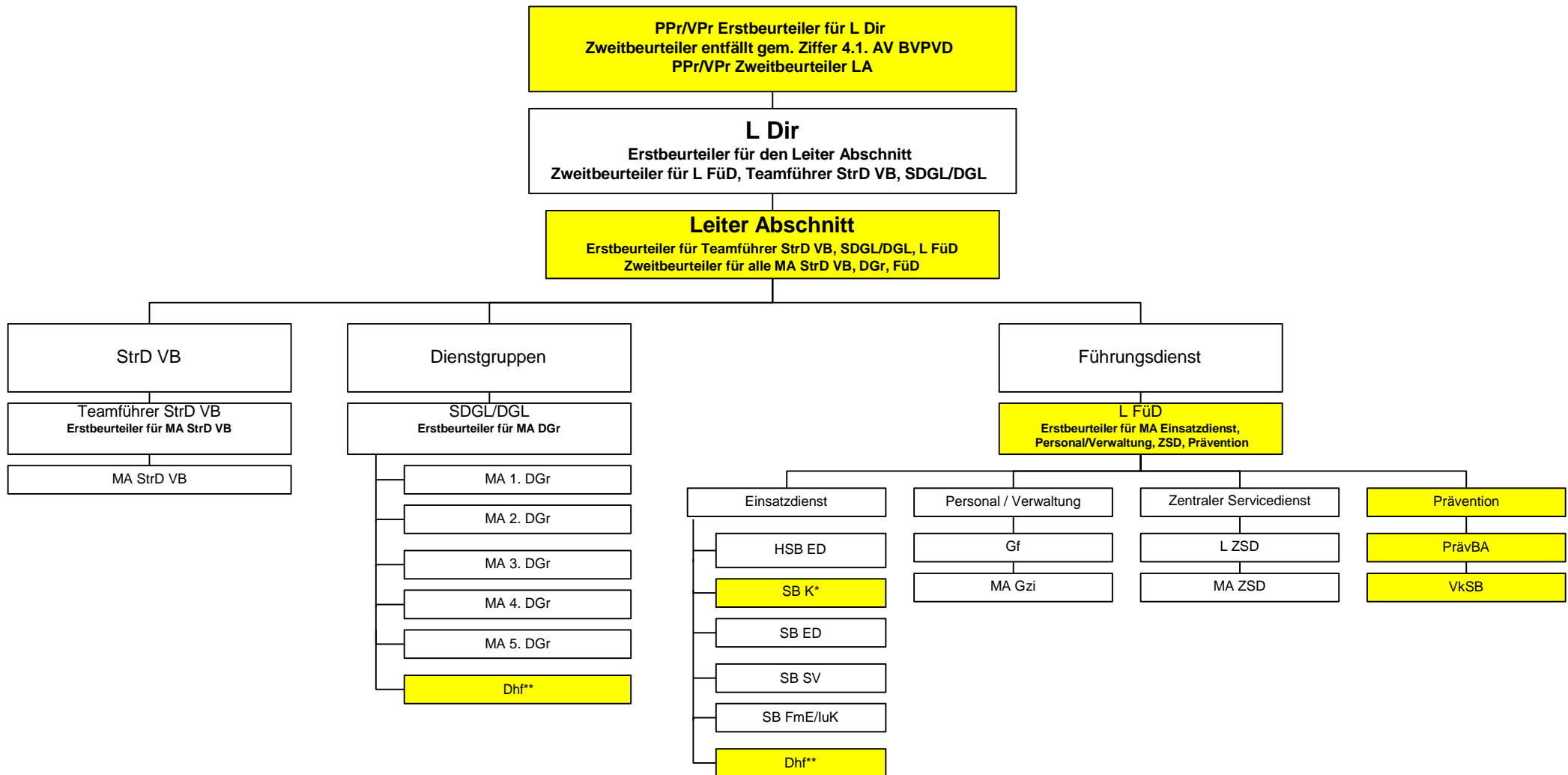

* Zweitbeurteiler für SB K: Referatsleiter VB

** je nach Unterstellung gem. L A

Katalog der Erst- und Zweitbeurteilerinnen und -beurteiler der Direktion/Stab

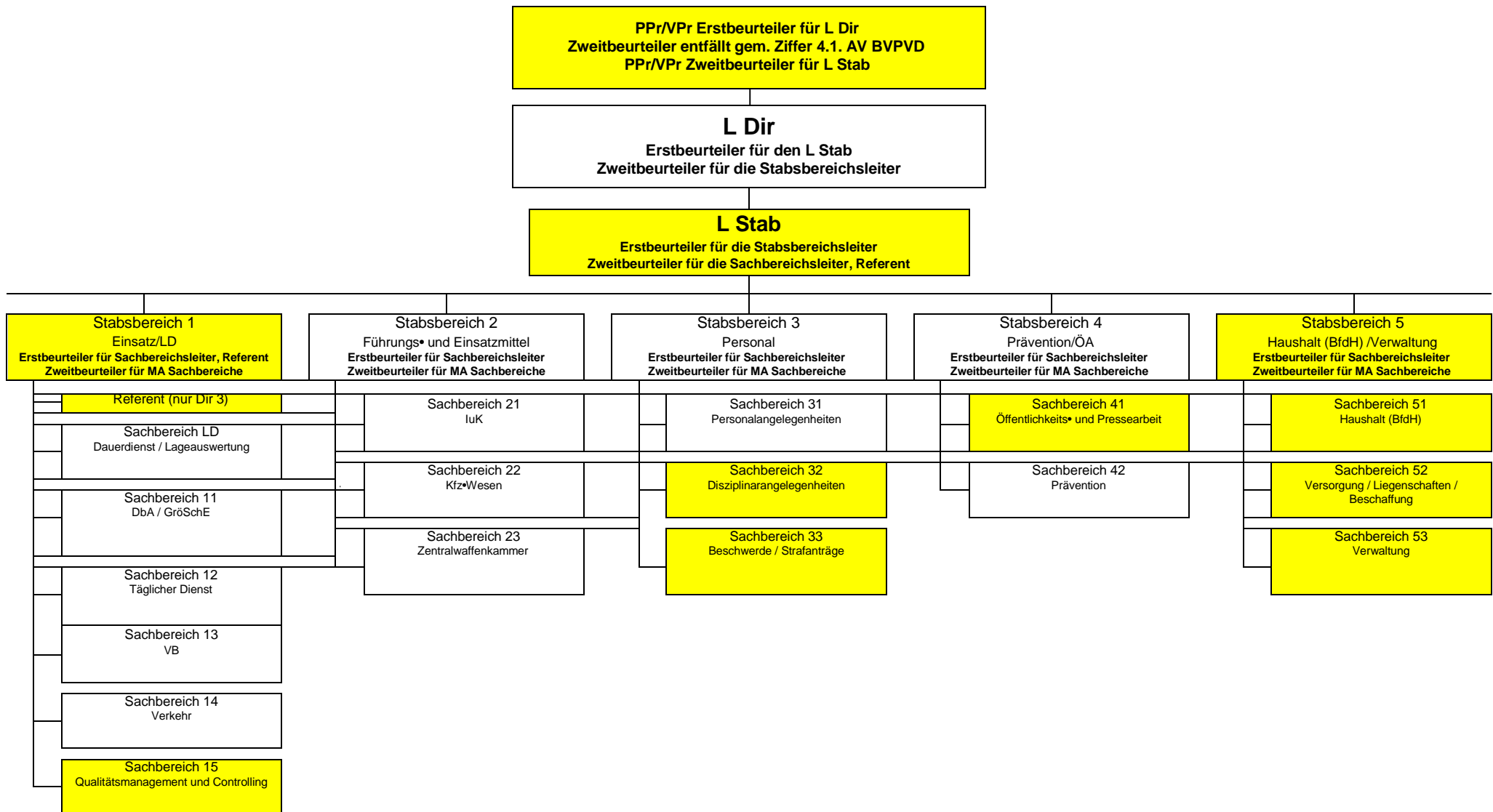

Erstbeurteiler für die Mitarbeiter der Sachbereiche ist der jeweilige Sachbereichsleiter

Katalog der Erst- und Zweitbeurteilerinnen und -beurteiler der Direktion/Referat VB

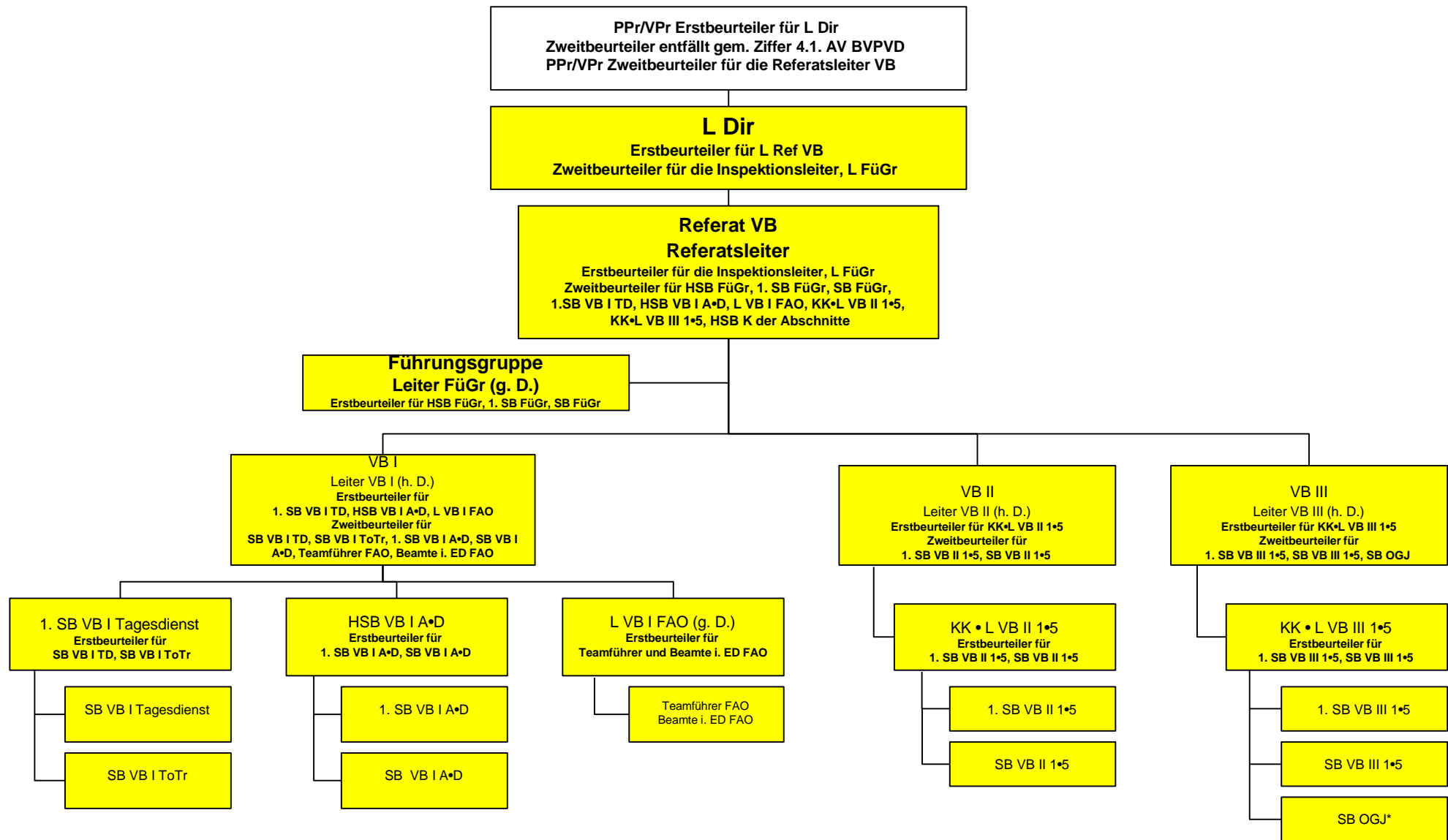

* Erstbeurteilung erfolgt durch den KK•L VB III 1

Katalog der Erst- und Zweitbeurteilerinnen und -beurteiler der Direktion/Referat ZA (Teil 1)

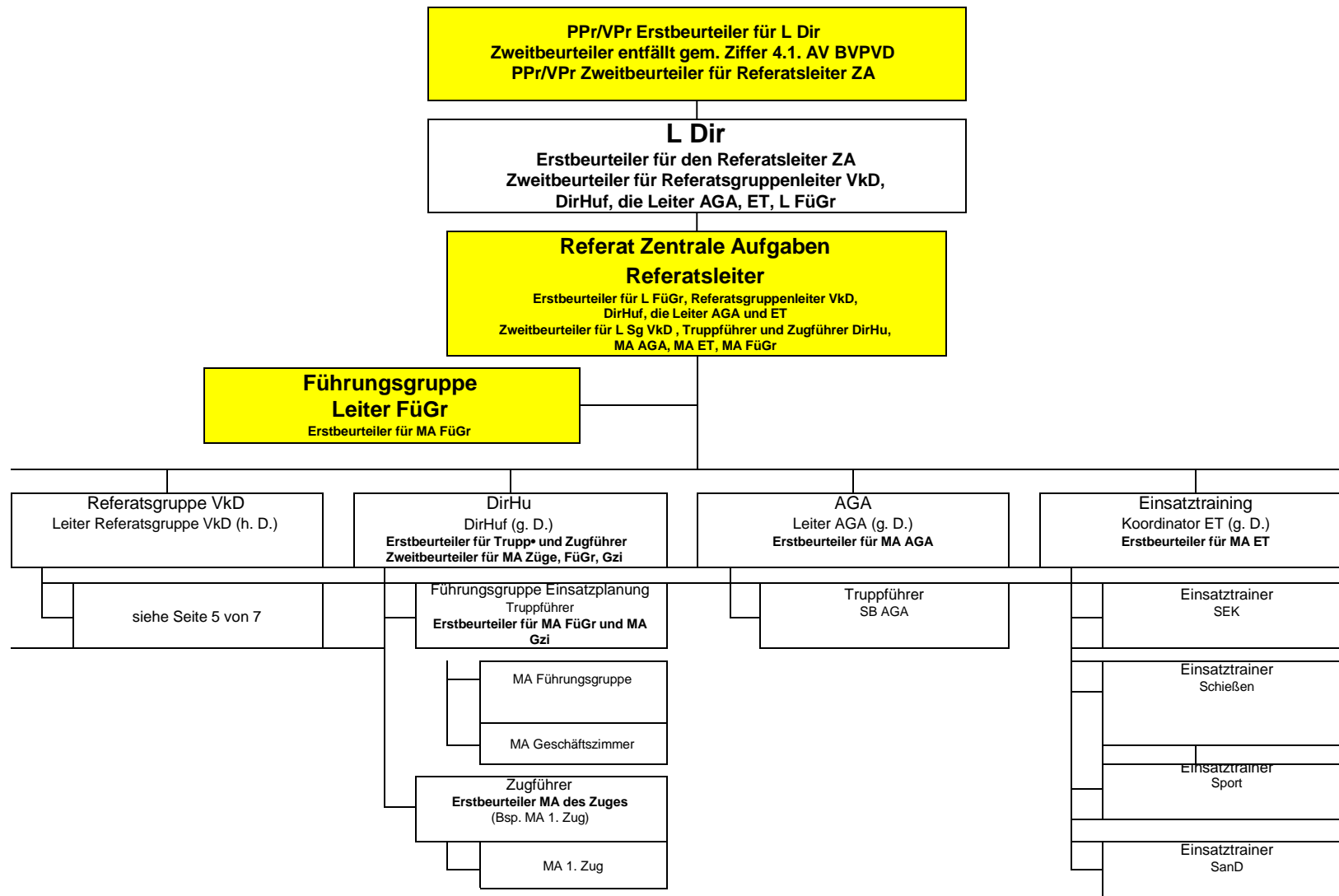

Katalog der Erst- und Zweitbeurteilerinnen und -beurteiler der Direktion/Referat ZA (Teil 2)

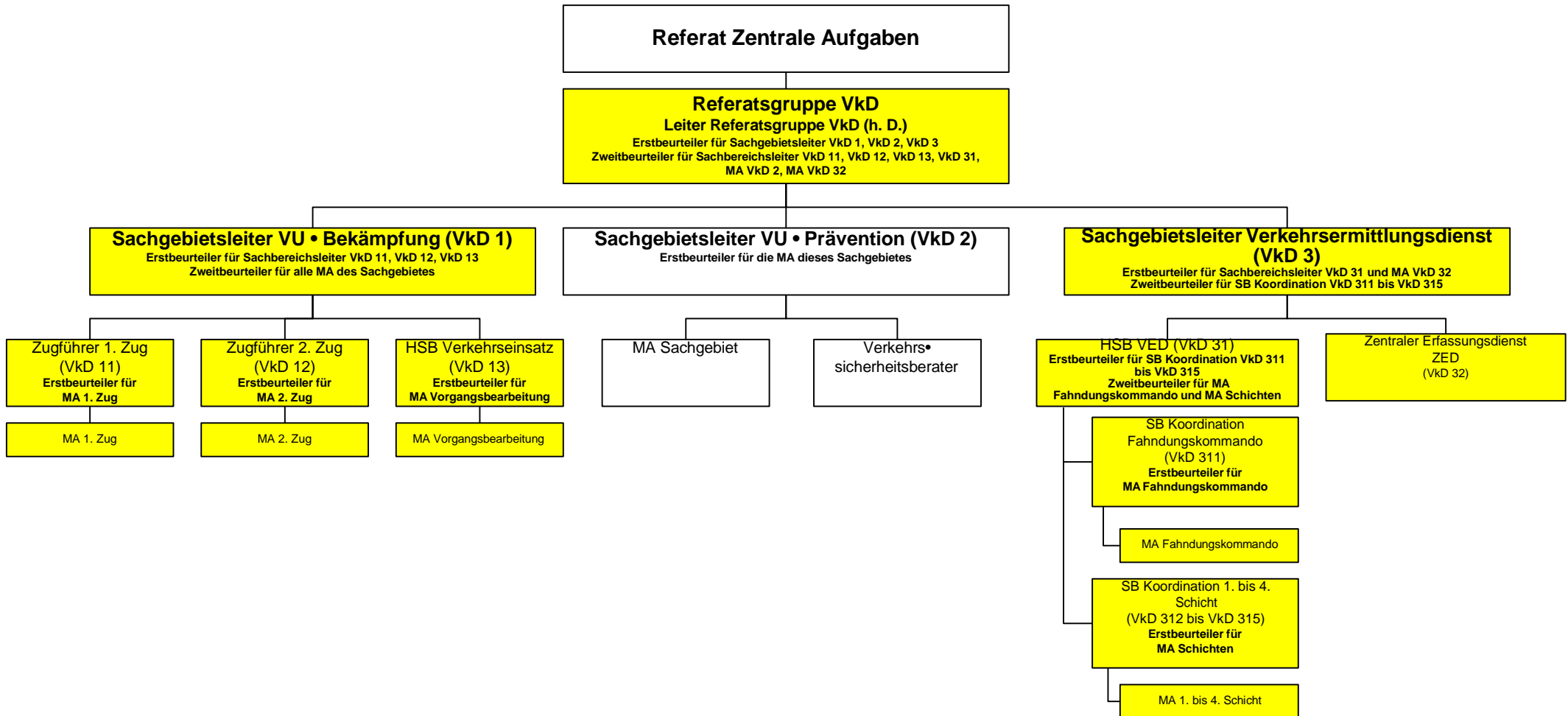

Katalog der Erst- und Zweitbeurteilerinnen und -beurteiler der Direktion/Altmodell Abschnitt mit Referenten

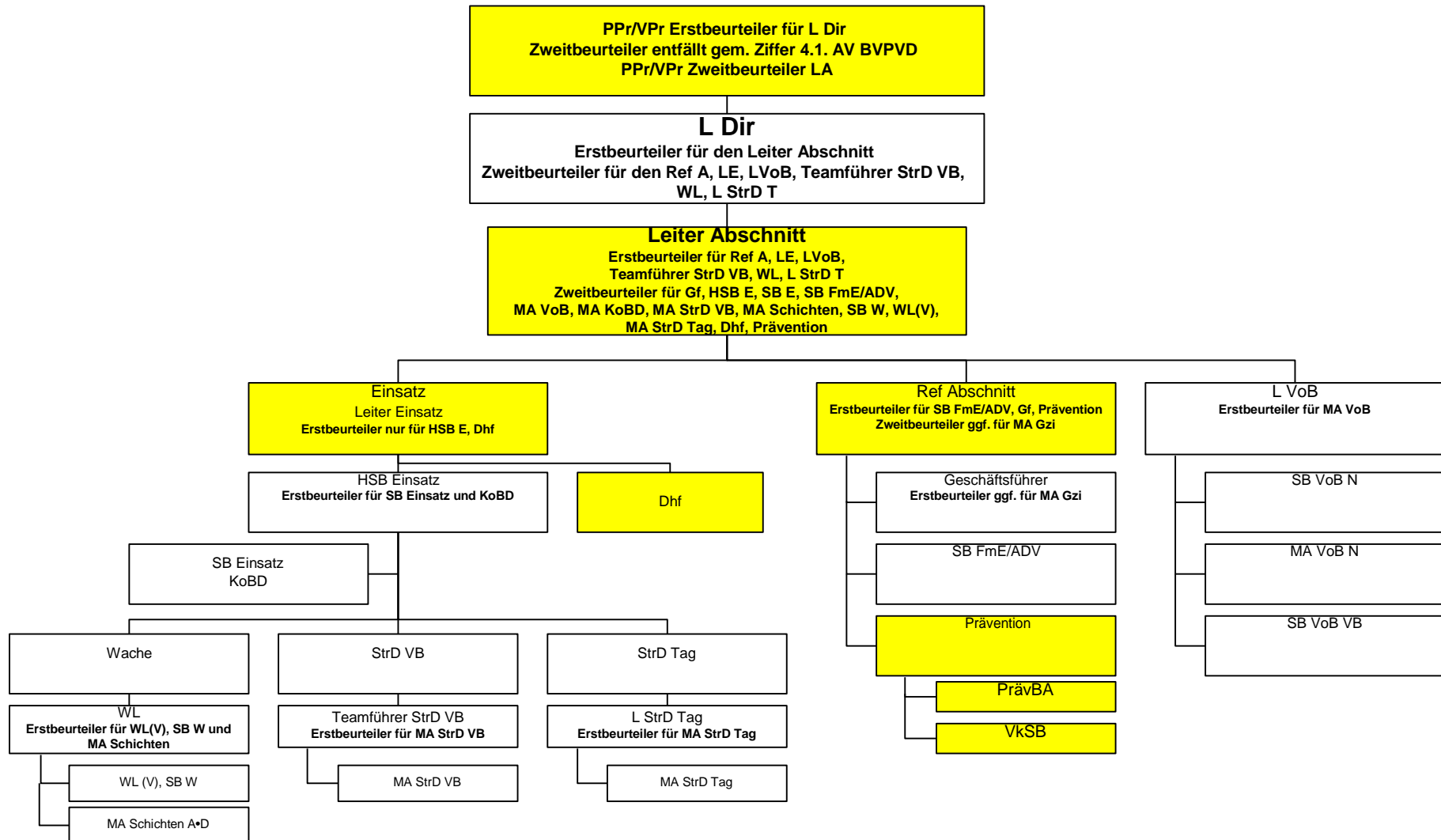

Katalog der Erst- und Zweitbeurteilerinnen und -beurteiler der Direktion/Altmodell Abschnitt ohne Referenten

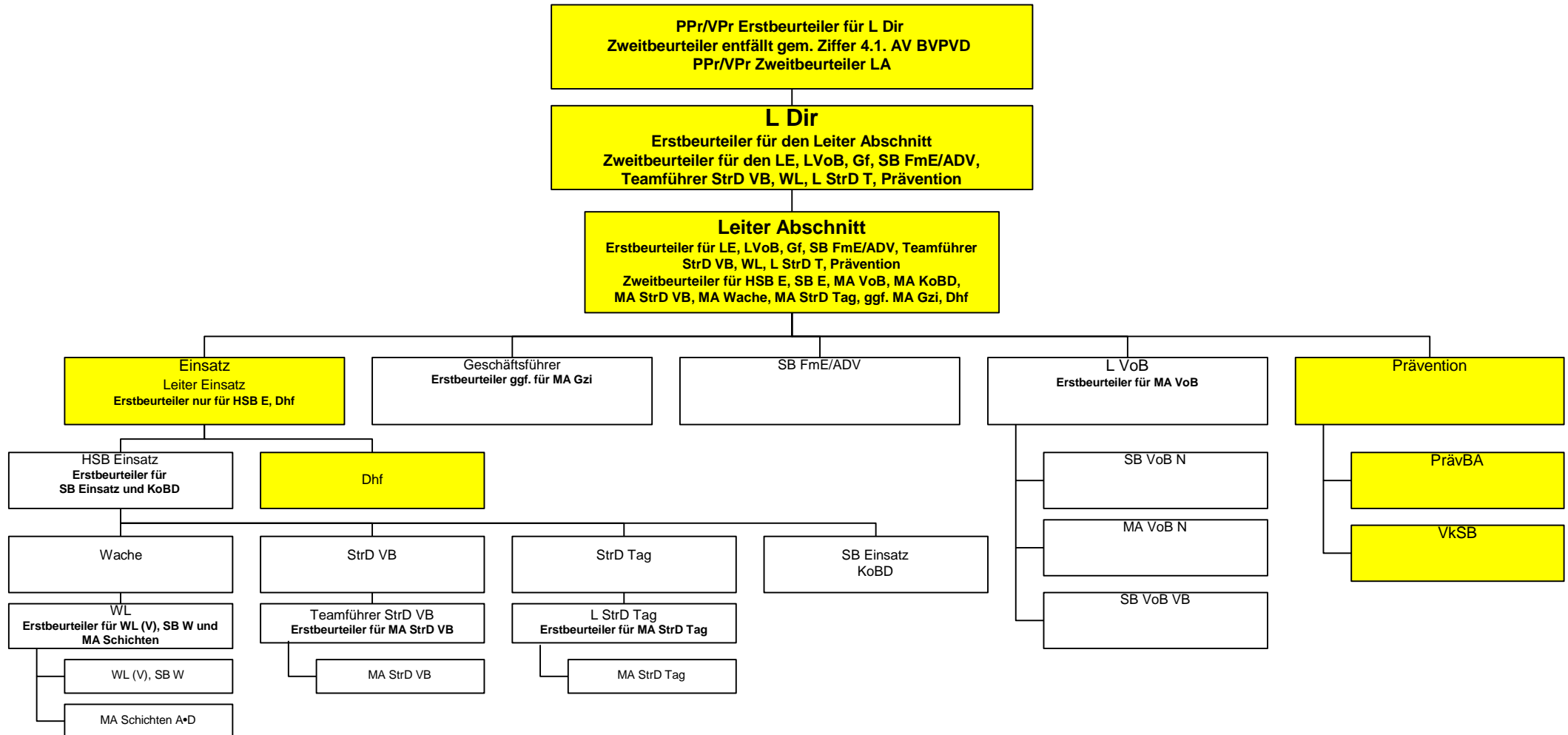

Katalog der Erst- und Zweitbeurteilerinnen und -beurteiler der Direktion Zentrale Aufgaben/Stab

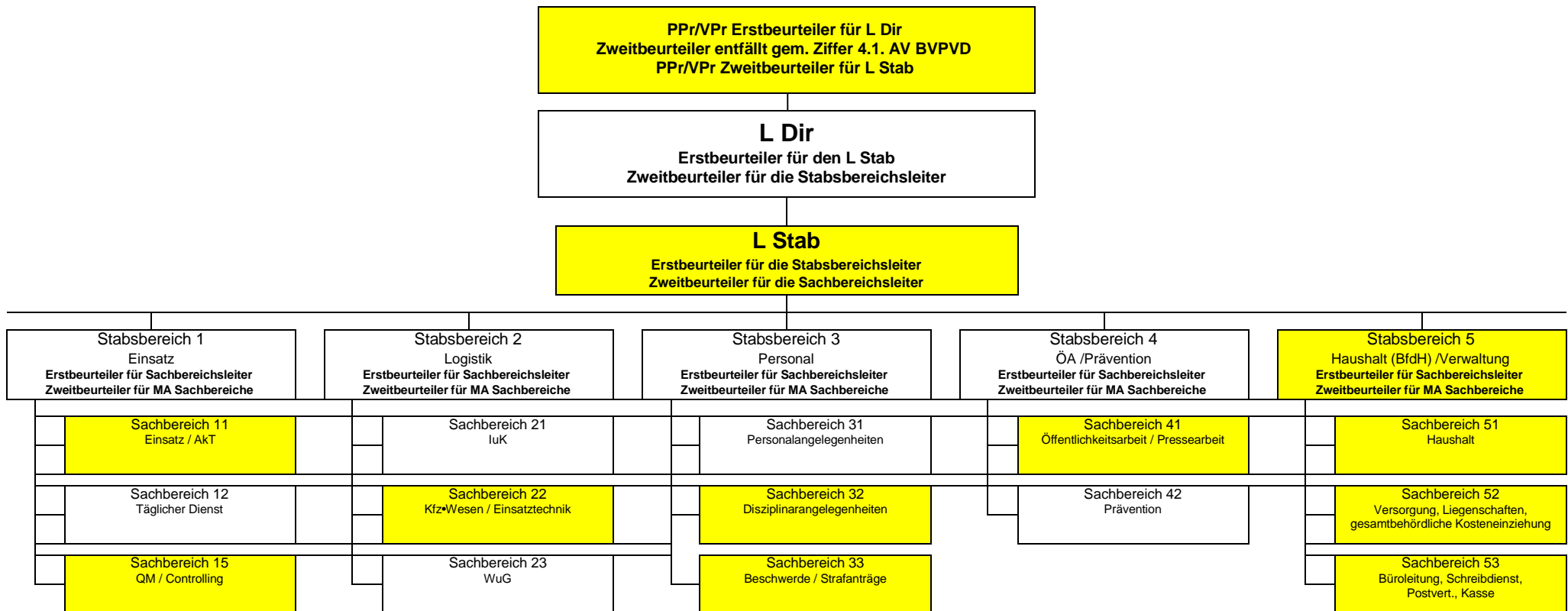

Leiter Sachbereich: Erstbeurteiler für MA in seinem Sachbereich

Katalog der Erst- und Zweitbeurteilerinnen und -beurteiler der Direktion Zentrale Aufgaben/1. + 2. BPA

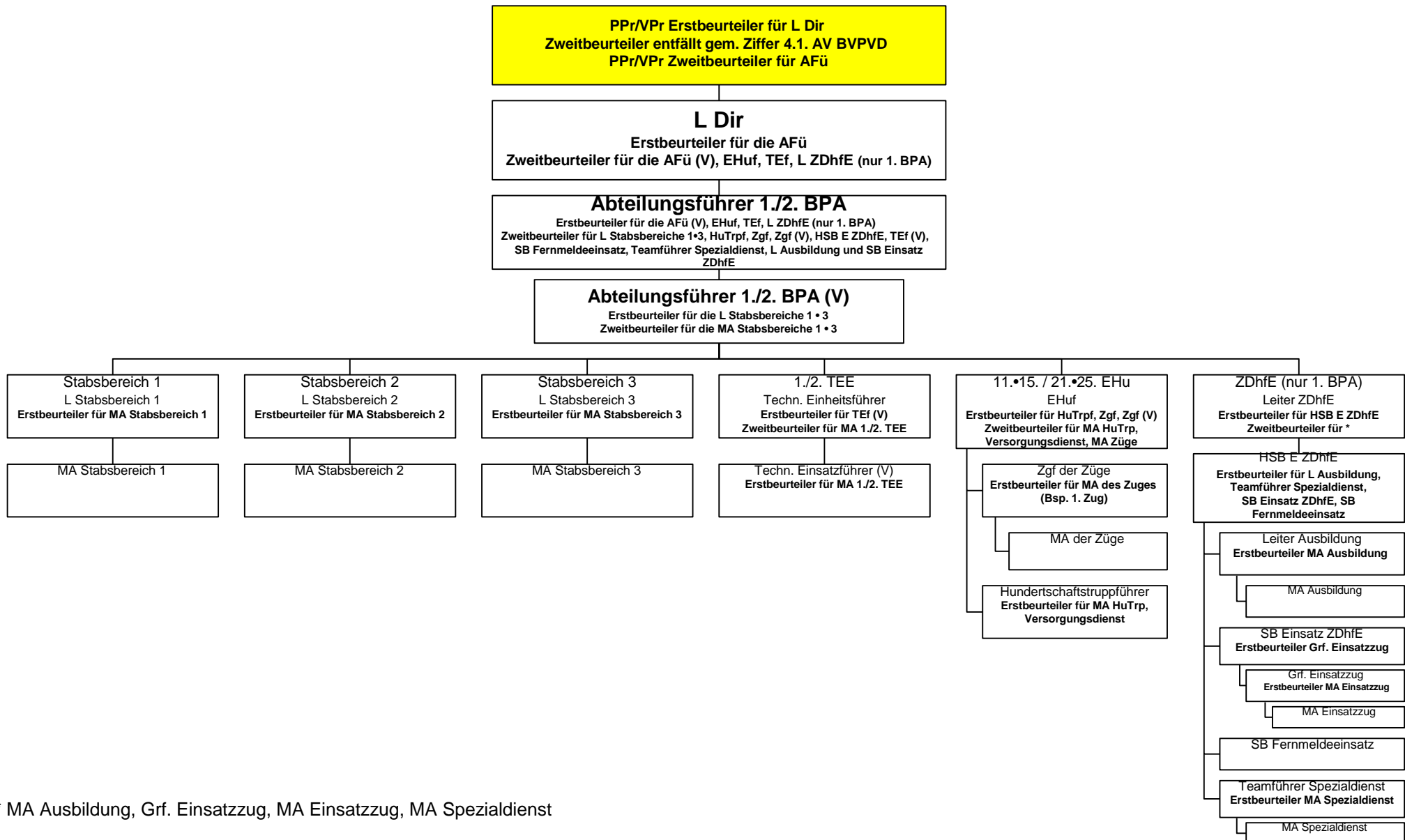

* MA Ausbildung, Grf. Einsatzzug, MA Einsatzzug, MA Spezialdienst

Katalog der Erst- und Zweitbeurteilerinnen und -beurteiler der Direktion Zentrale Aufgaben/WSP

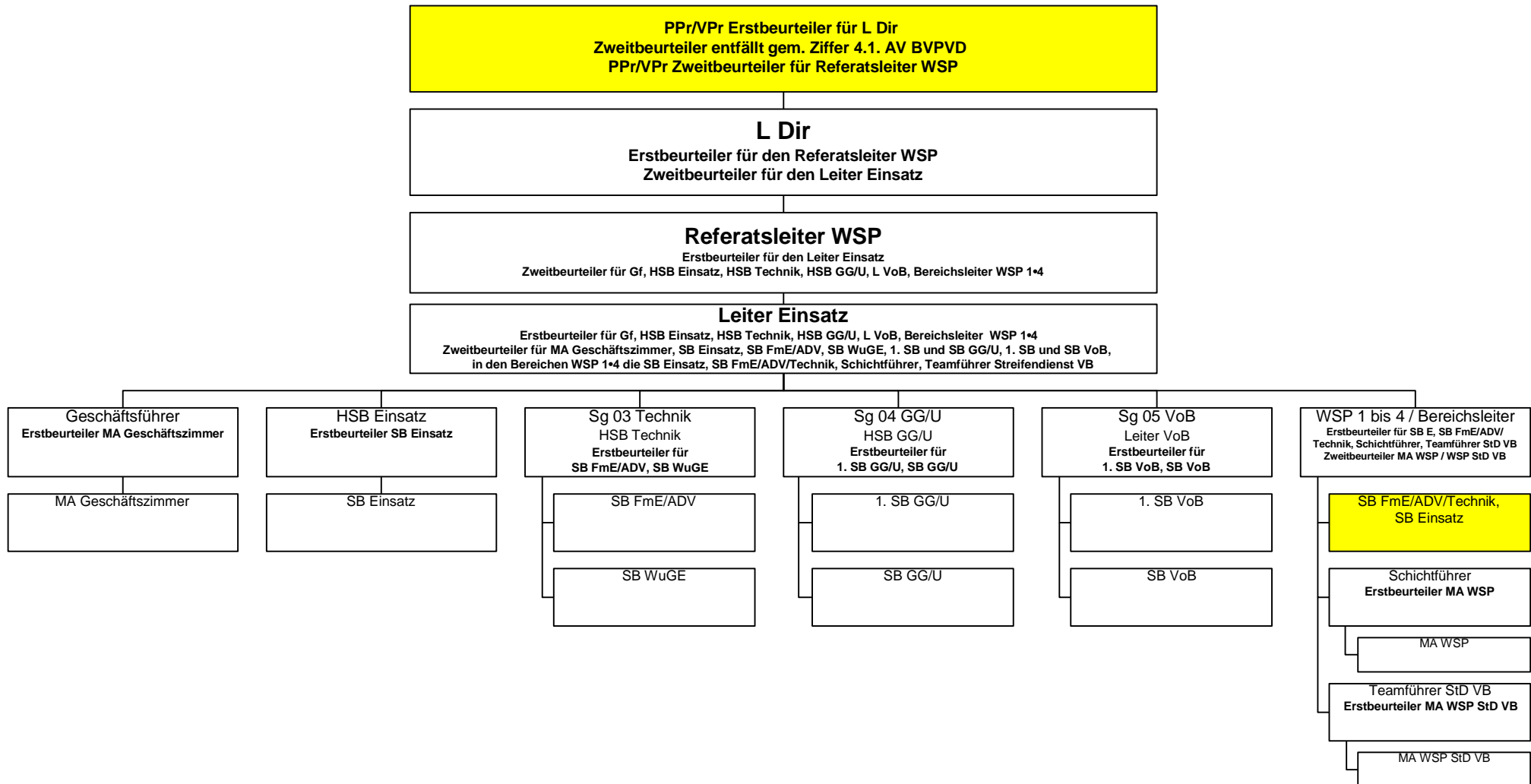

Katalog der Erst- und Zweitbeurteilerinnen und -beurteiler der Direktion Zentrale Aufgaben/ZVkd

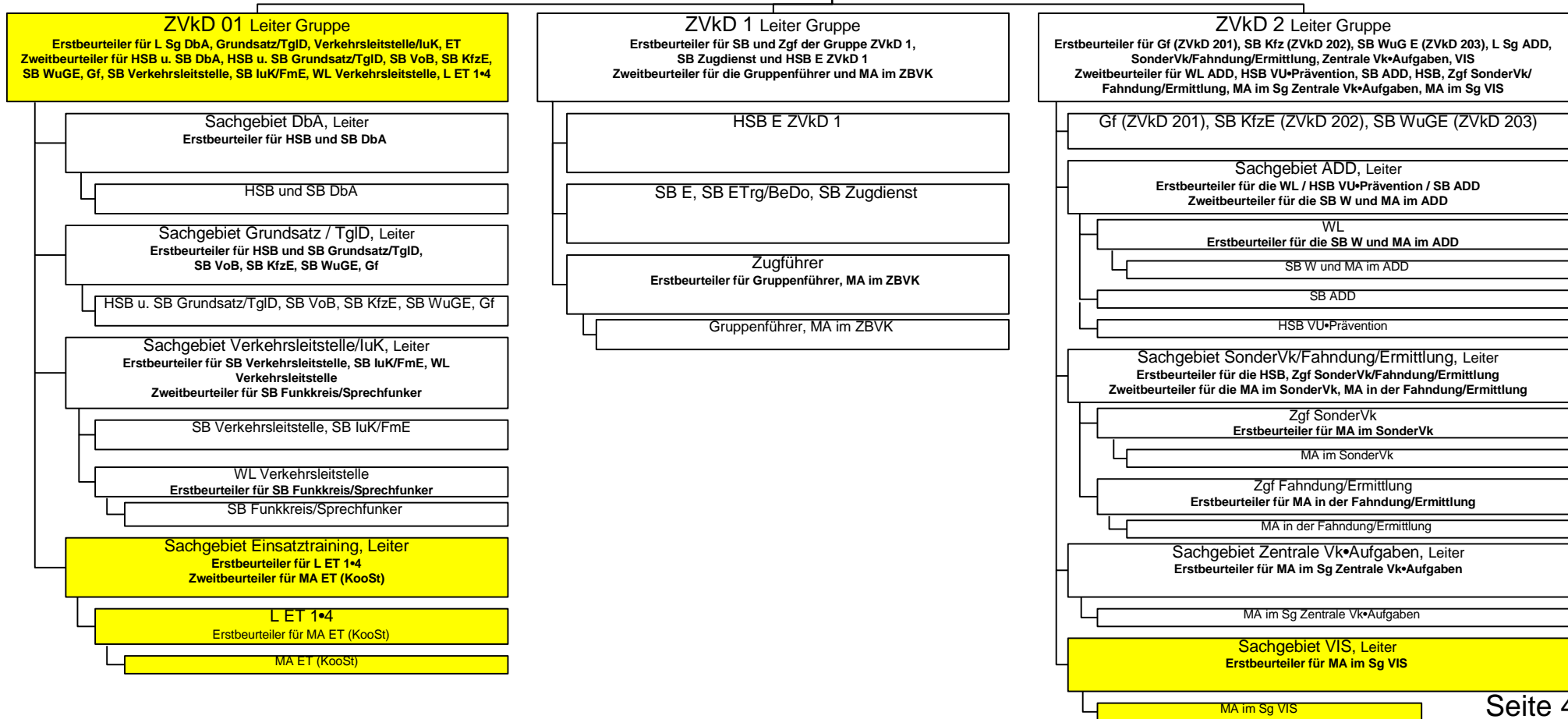
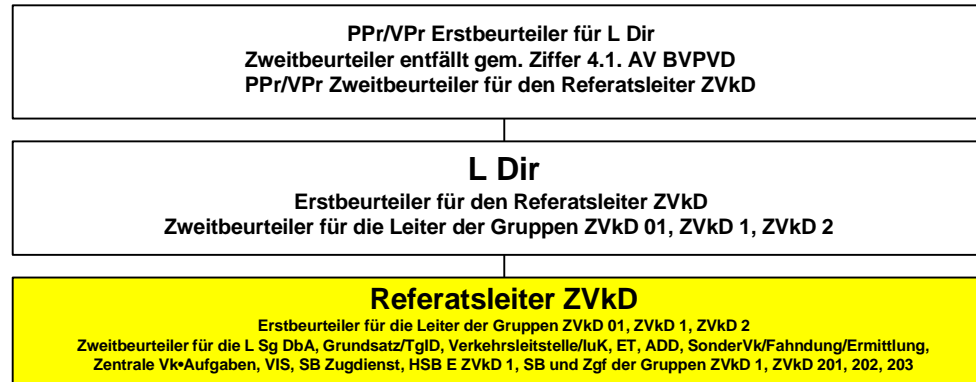

Katalog der Erst- und Zweitbeurteilerinnen und -beurteiler der Direktion Zentrale Aufgaben/ZOS

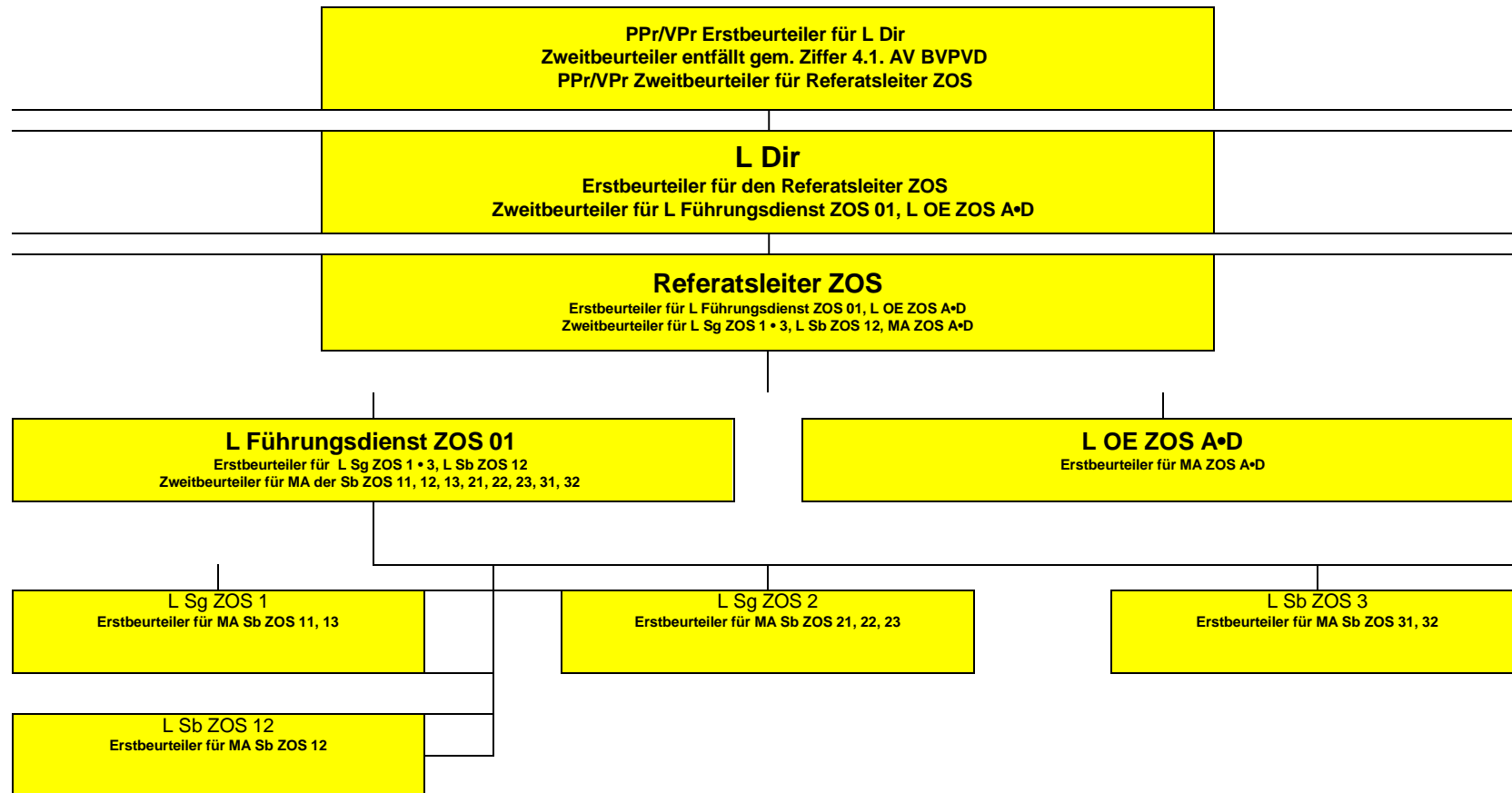

Katalog der Erst- und Zweitbeurteilerinnen und -beurteiler der Direktion Zentrale Aufgaben/Gef

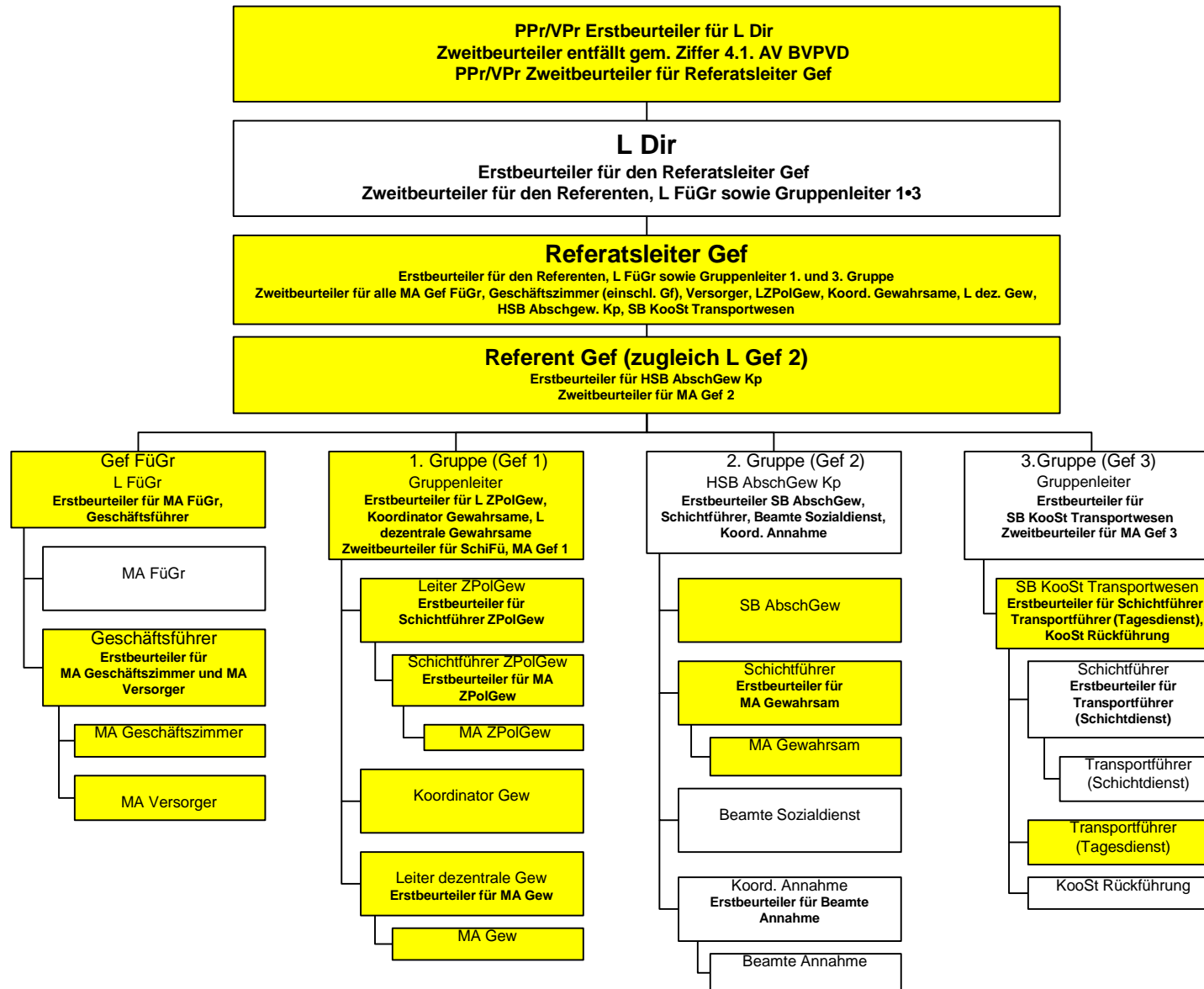

Katalog der Erst- und Zweitbeurteilerinnen und -beurteiler der Direktion Zentrale Aufgaben/Fubz

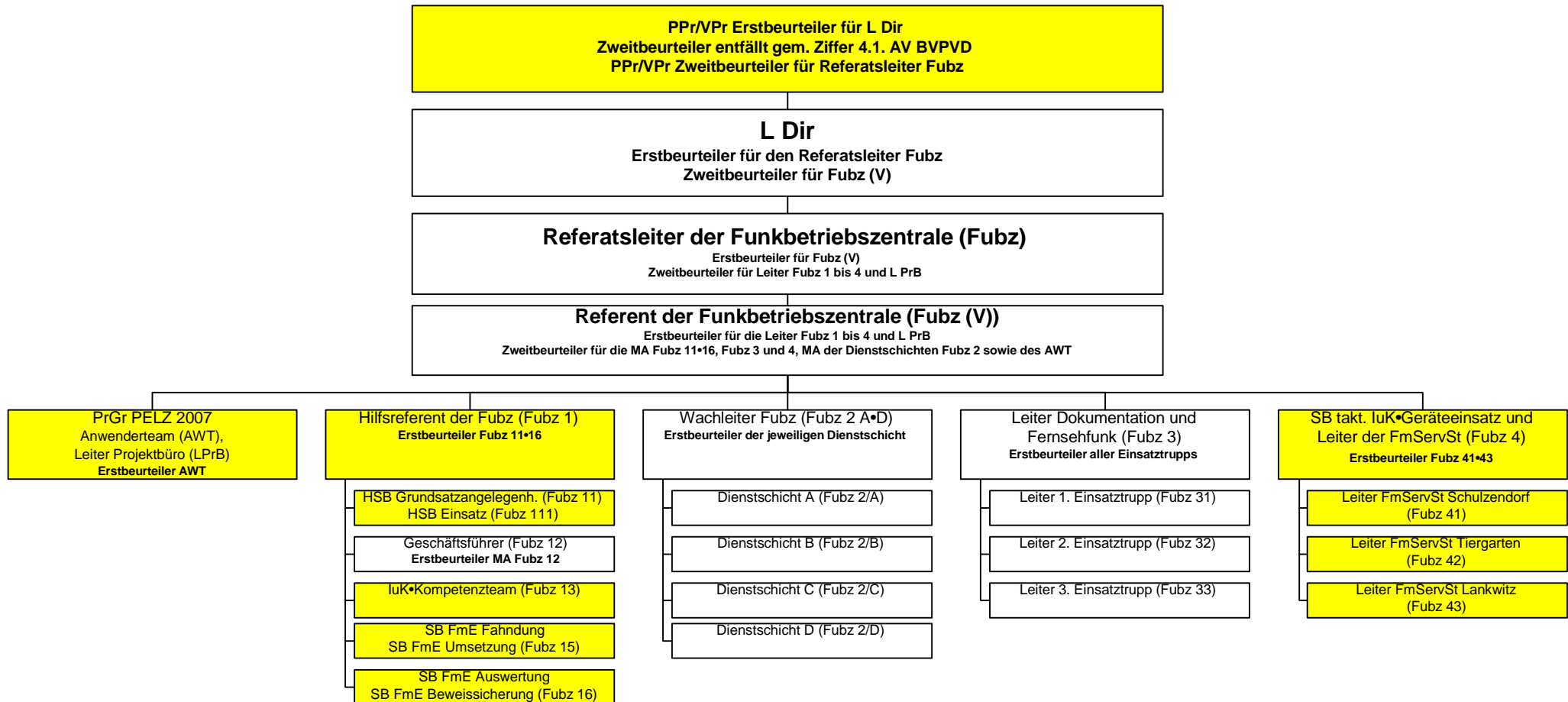

Katalog der Erst- und Zweitbeurteilerinnen und -beurteiler der Direktion Zentrale Aufgaben/PHuSt

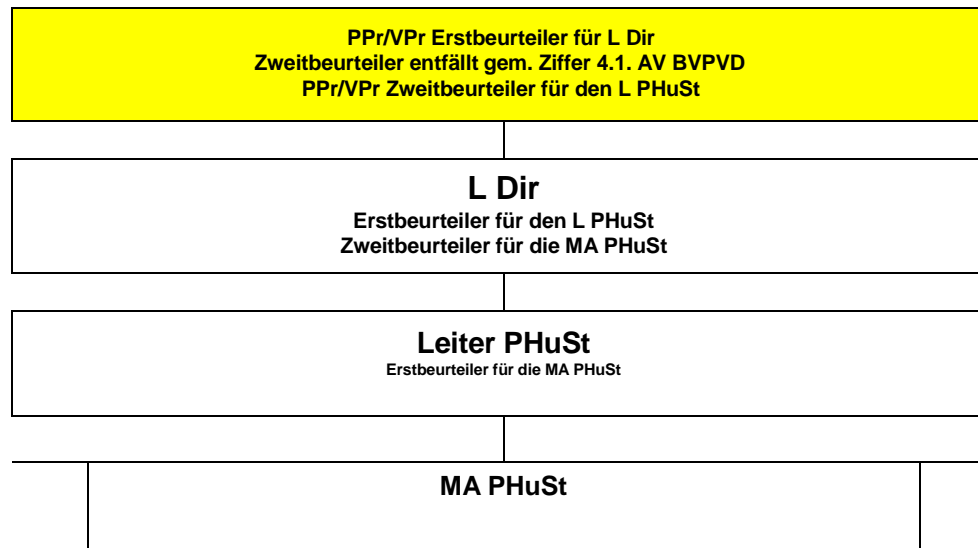

Katalog der Erst- und Zweitbeurteilerinnen und -beurteiler des LKA

Regelungen für den Leiter und die Abteilungen des LKA

Dienststelle	Erstbeurteiler	Zweitbeurteiler
Sachbearbeiter Kommissariat	Kommissariatsleiter /Dezernent	Dezernatsleiter
Kommissariatsleiter /Dezernent	Dezernatsleiter	Abteilungsleiter
Dezernatsleiter	Abteilungsleiter	L LKA
Abteilungsleiter	L LKA	PPr/VPr
L LKA	PPr/VPr	Entfällt gemäß Ziffer 4.1 AV BVPVD

Regelungen für den Stabsbereich des LKA

Dienststelle	Erstbeurteiler	Zweitbeurteiler
Mitarbeiter Stabsbereich	Sachbereichsleiter	Stabsbereichsleiter
Sachbereichsleiter	Stabsbereichsleiter	Stabsleiter
Stabsbereichsleiter	Stabsleiter	L LKA
Stabsleiter	L LKA	PPr/VPr

Regelungen für LKA PräV

Dienststelle	Erstbeurteiler	Zweitbeurteiler
Mitarbeiter LKA PräV	Sachbereichsleiter LKA PräV	L LKA PräV
Sachbereichsleiter LKA PräV	L LKA PräV	L LKA
L LKA PräV	L LKA	PPr/VPr

Regelungen für das LKA 553

Dienststelle	Erstbeurteiler	Zweitbeurteiler
Sachbearbeiter im Kommando	Kommissariatsleiter	Dezernatsleiter
Kommandoführer	Kommissariatsleiter	Dezernatsleiter
Kommissariatsleiter	Dezernatsleiter	Abteilungsleiter

Regelungen für das LKA 61 (MEK, SEK und PSK)

Dienststelle	Erstbeurteiler	Zweitbeurteiler
Sachbearbeiter in der Gruppe	Gruppenführer	Kommandoführer
Gruppenführer	Kommandoführer	Dezernatsleiter
Kommandoführer	Dezernatsleiter	Abteilungsleiter

Besondere Regelungen

Für Dienstkräfte, die aus anderen Bundesländern nach Berlin abgeordnet sind, zum Beispiel BGS-Beamte beim LKA 43 / ZFA BB, gilt diese Festlegung analog, sofern eine „Berliner Beurteilung“ gewünscht ist.

Die festgelegten Beurteiler müssen Berliner Beamte sein. Ist der unmittelbare Vorgesetzte als Erstbeurteiler ein externer Beamter, z.B. Zoll, wird von dem festgelegten Verfahren abgewichen. Das heißt, beim Sachbearbeiter mit externer Führung ist der Erstbeurteiler der Erste Sachbearbeiter und der Zweitbeurteiler der Dezernatsleiter.

Regelungen für GEG Berlin-Brandenburg

Für Mitarbeiter, die aus Berlin zur GEG Berlin-Brandenburg abgeordnet sind, gilt nachfolgende Regelung:

Dienststelle	Erstbeurteiler	Zweitbeurteiler
Mitarbeiter / Sachbearbeiter	1. SB	Dezernatsleiter LKA 45
1. SB	Dezernatsleiter LKA 45	L LKA 4
L LKA 4	L LKA	PPr/VPr

Regelungen für LKA KT

Dienststelle	Erstbeurteiler	Zweitbeurteiler
Mitarbeiter/Sachbearbeiter	Gruppen- bzw. Kommissariatsleiter	Dezernatsleiter
Gruppen- bzw. Kommissariatsleiter	Dezernatsleiter	L LKA KT
Dezernatsleiter	L LKA KT	L LKA
L LKA KT	L LKA	PPr/VPr

Katalog der Erst- und Zweitbeurteilerinnen und -beurteiler der ZSE

I. Generelle Regelung

Dienststelle	Erstbeurteiler	Zweitbeurteiler
Mitarbeiter, Sachbearbeiter, Hauptsachbearbeiter	Gruppenleiter	Referatsleiter
Gruppenleiter	Referatsleiter	Abteilungsleiter
Referatsleiter	Abteilungsleiter	L ZSE
Abteilungsleiter	L ZSE	PPr/VPr
L ZSE	PPr/VPr	entfällt

II. Sonderregelungen

Regelungen für ZSE 1 und ZSE 2

Dienststelle	Erstbeurteiler	Zweitbeurteiler
Sachbearbeiter, Mitarbeiter	Hauptsachgebietsleiter	Gruppenleiter
Hauptsachgebietsleiter	Gruppenleiter	L ZSE
Gruppenleiter	L ZSE	PPr/VPr

Regelungen für ZSE I 01

Dienststelle	Erstbeurteiler	Zweitbeurteiler
Sachbearbeiter	Abteilungsleiter	L ZSE

Regelungen für ZSE I B 1, ZSE I B 2, ZSE I B 3 und ZSE I B 5

Dienststelle	Erstbeurteiler	Zweitbeurteiler
Mitarbeiter, Sachbearbeiter, Erster Sachbearbeiter	Hauptsachbearbeiter	Gruppenleiter

Regelungen für ZSE I D 22

Dienststelle	Erstbeurteiler	Zweitbeurteiler
Sachbearbeiter	L Sanitätseinsatzdienst	Gruppenleiter
L Sanitätseinsatzdienst	Gruppenleiter	Referatsleiter

Regelungen für ZSE I D 32

Dienststelle	Erstbeurteiler	Zweitbeurteiler
Sachbearbeiter	L Sozialmed. Betreuung	Referatsleiter
L Sozialmed. Betreuung	Referatsleiter	Abteilungsleiter

Regelungen für ZSE I D 4

Dienststelle	Erstbeurteiler	Zweitbeurteiler
Sachbearbeiter	Hauptsachbearbeiter	Referatsleiter
Hauptsachbearbeiter	Referatsleiter	Abteilungsleiter

Regelungen für ZSE III 1/11 und ZSE III 2

Dienststelle	Erstbeurteiler	Zweitbeurteiler
Sachbearbeiter, Projektleiter	Abteilungsleiter	L ZSE

Regelungen für ZSE III A 1

Dienststelle	Erstbeurteiler	Zweitbeurteiler
Mitarbeiter, Sachbearbeiter	Hauptsachbearbeiter (Teamleiter Infrastrukturbetreuung und Leiter TK-Anlagen)	Sachgebietsleiter / Gruppenleiter
Hauptsachbearbeiter (Teamleiter Infrastrukturbetreuung und Leiter TK-Anlagen)	Sachgebietsleiter / Gruppenleiter	Referatsleiter
Sachgebietsleiter / Gruppenleiter	Referatsleiter	Abteilungsleiter

Regelungen für ZSE III A 5

Dienststelle	Erstbeurteiler	Zweitbeurteiler
Sachbearbeiter	Hauptsachbearbeiter (HSB Funkmess-/ Entstördienst, HSB Prüffeld, HSB techn. Entwicklungen)	Sachgebietsleiter
Sachbearbeiter ZSE III A 51	Sachgebietsleiter	Referatsleiter
Hauptsachbearbeiter (HSB Funkmess-/ Entstördienst, HSB Prüf- feld, HSB techn. Entwicklungen)	Sachgebietsleiter	Referatsleiter
Sachgebietsleiter	Referatsleiter	Abteilungsleiter

Regelungen für ZSE III A 7

Dienststelle	Erstbeurteiler	Zweitbeurteiler
Sachbearbeiter	L Fernsprechvermittlung	Referatsleiter
L Fernsprechvermittlung	Referatsleiter	Abteilungsleiter

Regelung für ZSE IV

Dienststelle	Erstbeurteiler	Zweitbeurteiler
Sachbearbeiter ZSE IV 02	Abteilungsleiter	L ZSE
Sachgebietsleiter, Fachbe- reichsleiter	Gruppenleiter	Referatsleiter

Mitarbeiter, Sachbearbeiter, Hauptsachbearbeiter ZVM	Sachgebietsleiter ZVM	Leiter ZVM
Sachgebietsleiter ZVM	Leiter ZVM	Abteilungsleiter
Leiter ZVM	Abteilungsleiter	L ZSE

Regelungen für ZSE V B 1-3

Dienststelle	Erstbeurteiler	Zweitbeurteiler
Mitarbeiter, Sachbearbeiter	Hauptsachbearbeiter	Gruppenleiter
Hauptsachbearbeiter	Gruppenleiter	Referatsleiter
Gruppenleiter	Referatsleiter	Abteilungsleiter

Katalog der Erst- und Zweitbeurteilerin und Erst- und Zweitbeurteiler PPr/VPPr'in

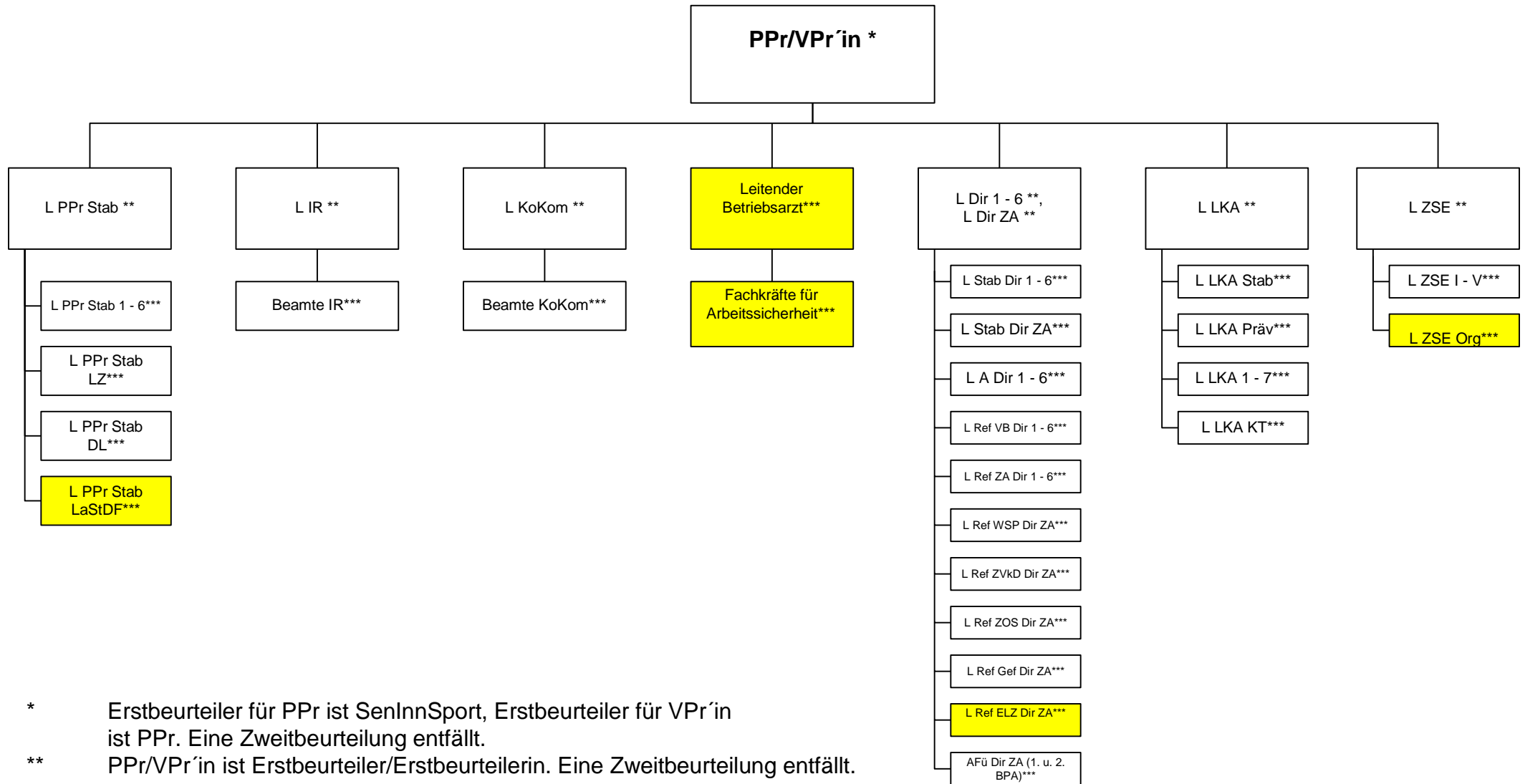

**Katalog der Erst- und Zweitbeurteilerinnen und
Erst- und Zweitbeurteiler
bei PPr Stab, der IR, der Konfliktkommission, dem Leitenden
Betriebsarzt und den Fachkräften für Arbeitssicherheit**

Regelung für L Stab PPr

Dienststelle	Erstbeurteilung	Zweitbeurteilung
L Stab PPr	PPr/VPr'in	entfällt

Regelungen für PPr Stab 1 - 5

Dienststelle	Erstbeurteilung	Zweitbeurteilung
Beamte-Sachbereich	Sachbereichsleitung	Stabsbereichsleitung
Sachbereichsleitung	Stabsbereichsleitung	L Stab PPr
Stabsbereichsleitung	L Stab PPr	PPr/VPr'in

Regelungen für PPr Stab 6

Dienststelle	Erstbeurteilung	Zweitbeurteilung
Beamte Sachbereich 61, 63	Stabsbereichsleitung	L Stab PPr
Beamte Sachbereich 62, 64	Sachbereichsleitung 62, 64	Stabsbereichsleitung
Sachbereichsleitung 62, 64	Stabsbereichsleitung	L Stab PPr
Stabsbereichsleitung	L Stab PPr	PPr/VPr'in

Regelungen für PPr Stab DL

Dienststelle	Erstbeurteilung	Zweitbeurteilung
Beamte-DL 1	L DL	L Stab PPr
Beamte DL 2	DL 2	L DL
DL 2	L DL	L Stab PPr
L DL	L Stab PPr	PPr/VPr'in

Regelungen für PPr Stab LZ

Dienststelle	Erstbeurteilung	Zweitbeurteilung
Beamte LZ 11	LZ 11	L LZ
Beamte LZ 11 (Sp)	LZ 1	L LZ
LZ 115	LZ 1	L LZ
Beamte LZ 12, 13	LZ 1	L LZ
LZ 1/1, 11, 12, 13	LZ 1	L LZ
LZ 2 (alle Beamte)*	entfällt	entfällt
Beamte LZ 3 (ohne BPol)*	LZ 3	L LZ
LZ 1, 3	L LZ	L Stab PPr
L LZ	L Stab PPr	PPr/VPr'in

*Die beamteten Dienstkräfte des LZ 2 werden von SenInnSport beurteilt. Die beamteten Dienstkräfte der Bundespolizei bei LZ 3 werden vom Bund beurteilt.

Regelungen für PPr Stab LaStDF

Dienststelle	Erstbeurteilung	Zweitbeurteilung
Beamte Sachbereich	Sachbereichsleitung	Stabsbereichsleitung
Beamte PPr Stab LaStDF/01 bzw. /02	Stabsbereichsleitung	L PPr Stab
Sachbereichsleitung	Stabsbereichsleitung	L PPr Stab
Stabsbereichsleitung	L PPr Stab	PPr/VPPr'in

Regelungen für IR

Dienststelle	Erstbeurteilung	Zweitbeurteilung
Beamte IR	L IR	PPr/VPPr'in
L IR	PPr/VPPr'in	entfällt

Regelungen für KoKom

Dienststelle	Erstbeurteilung	Zweitbeurteilung
Beamte KoKom	L KoKom	PPr/VPPr'in
L KoKom	PPr/VPPr'in	entfällt

Regelungen für den Leitenden Betriebsarzt und die Fachkräfte für Arbeitssicherheit

Dienststelle	Erstbeurteilung	Zweitbeurteilung
Leitender Betriebsarzt (ZSE I D)	ZSE I	PPr/VPPr'in
Fachkräfte für Arbeitssicherheit	Leitender Betriebsarzt (ZSE I D)	PPr/VPPr'in

Katalog der Erst- und Zweitbeurteilerinnen und Erst- und Zweitbeurteiler der Direktion/Abschnitte (BMo)

Anlage III
GA ZSE I Nr. 02/2012

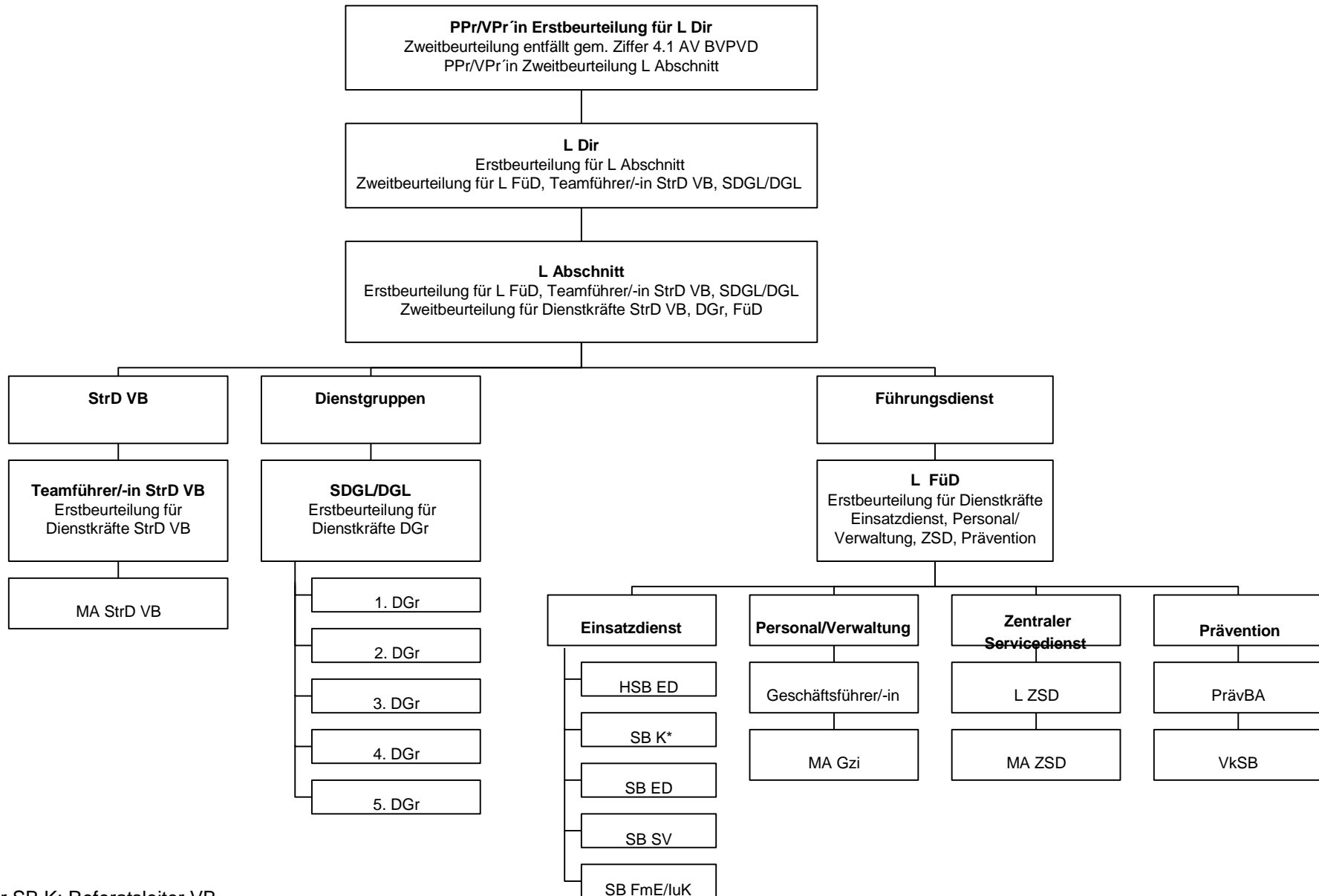

* Zweitbeurteiler SB K: Referatsleiter VB

Katalog der Erst- und Zweitbeurteilerinnen und Erst- und Zweitbeurteiler der Direktion/Stab

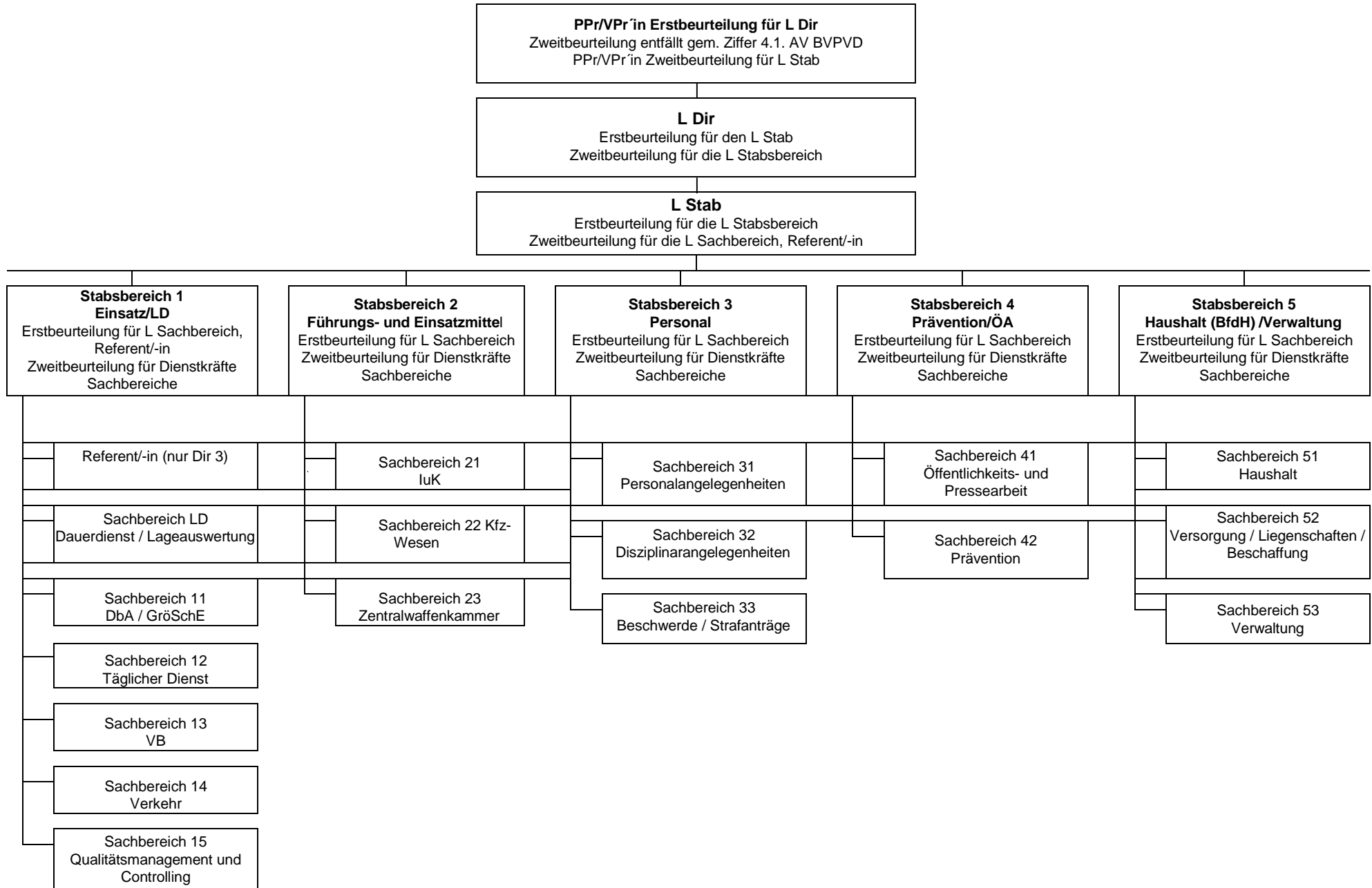

Katalog der Erst- und Zweitbeurteilerinnen und Erst- und Zweitbeurteiler der Direktion/Referat VB

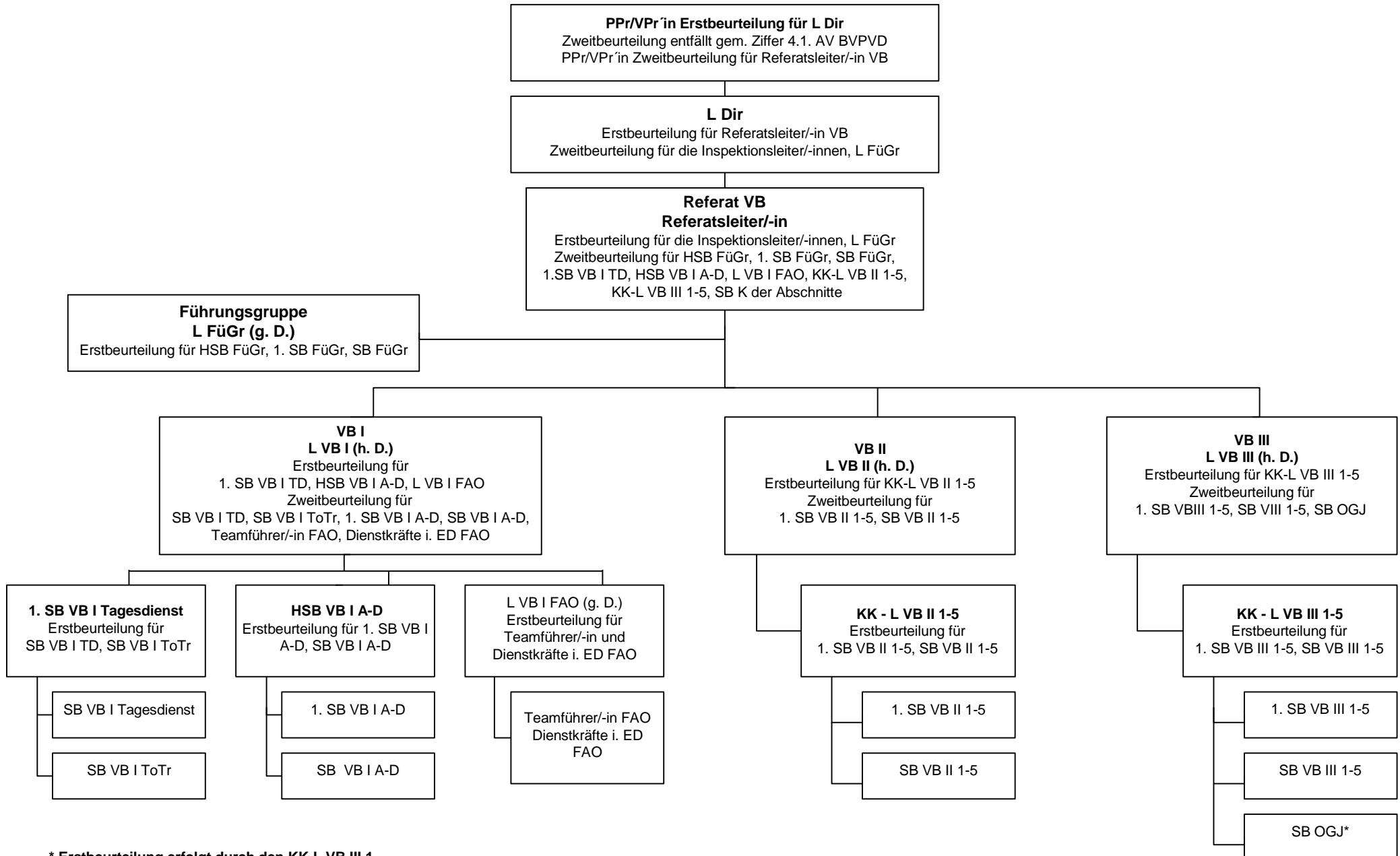

* Erstbeurteilung erfolgt durch den KK-L VB III 1

Katalog der Erst- und Zweitbeurteilerinnen und Erst- und Zweitbeurteiler der Direktion/Referat ZA (Teil 1)

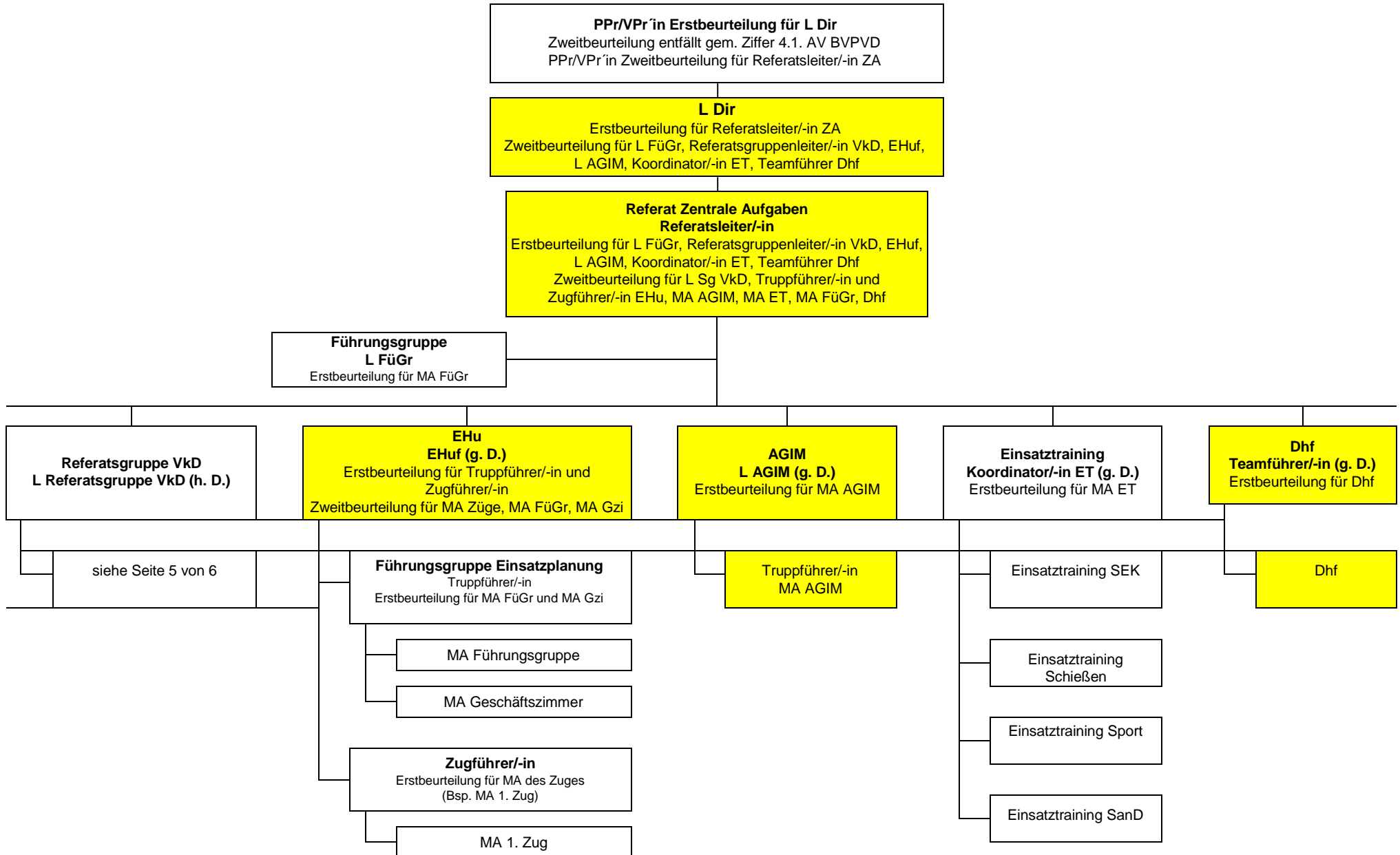

Katalog der Erst- und Zweitbeurteilerinnen und Erst- und Zweitbeurteiler der Direktion/Referat ZA (Teil 2)

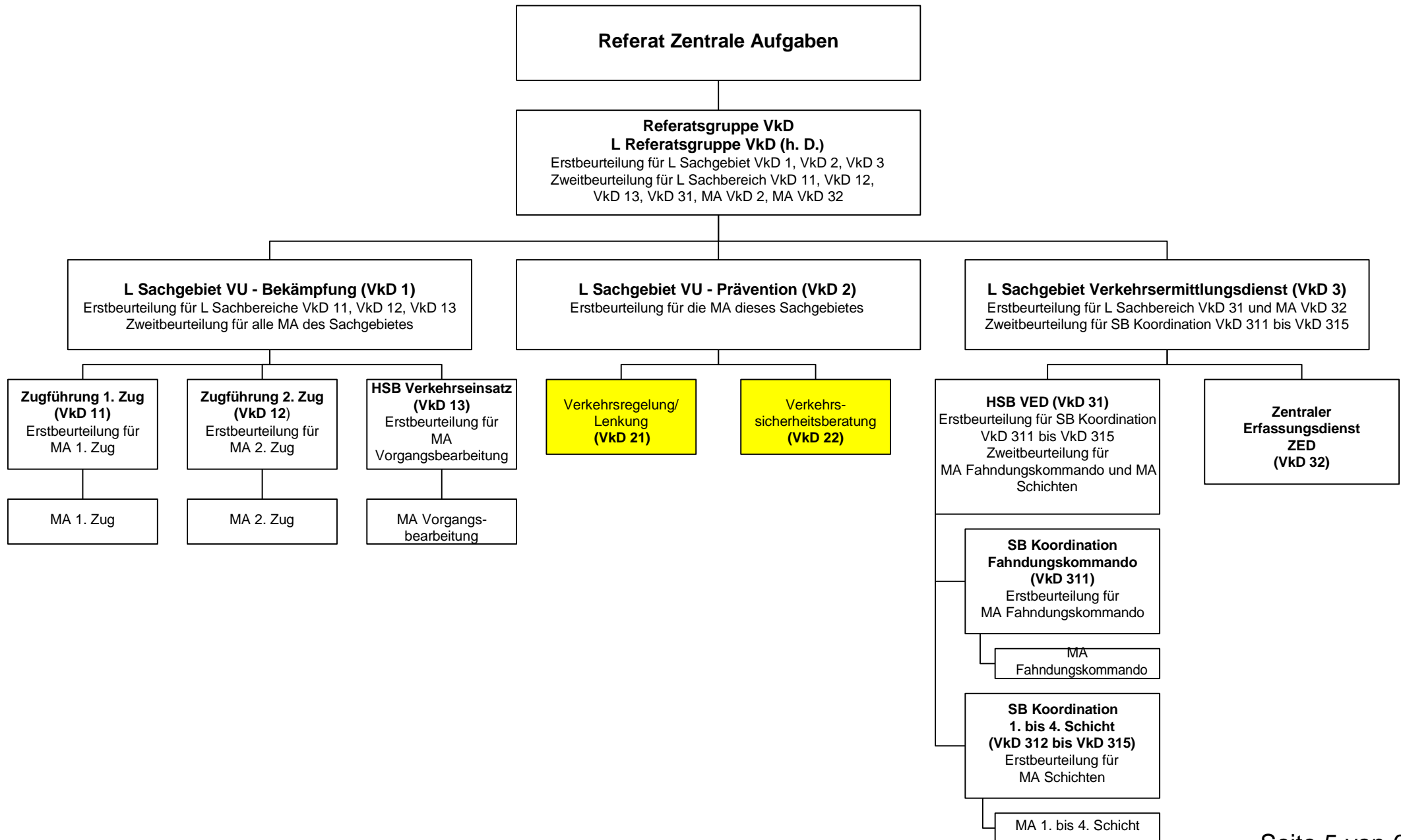

Katalog der Erst- und Zweitbeurteilerinnen und Erst- und Zweitbeurteiler der Direktion/Altmodell Abschnitt mit Referenten

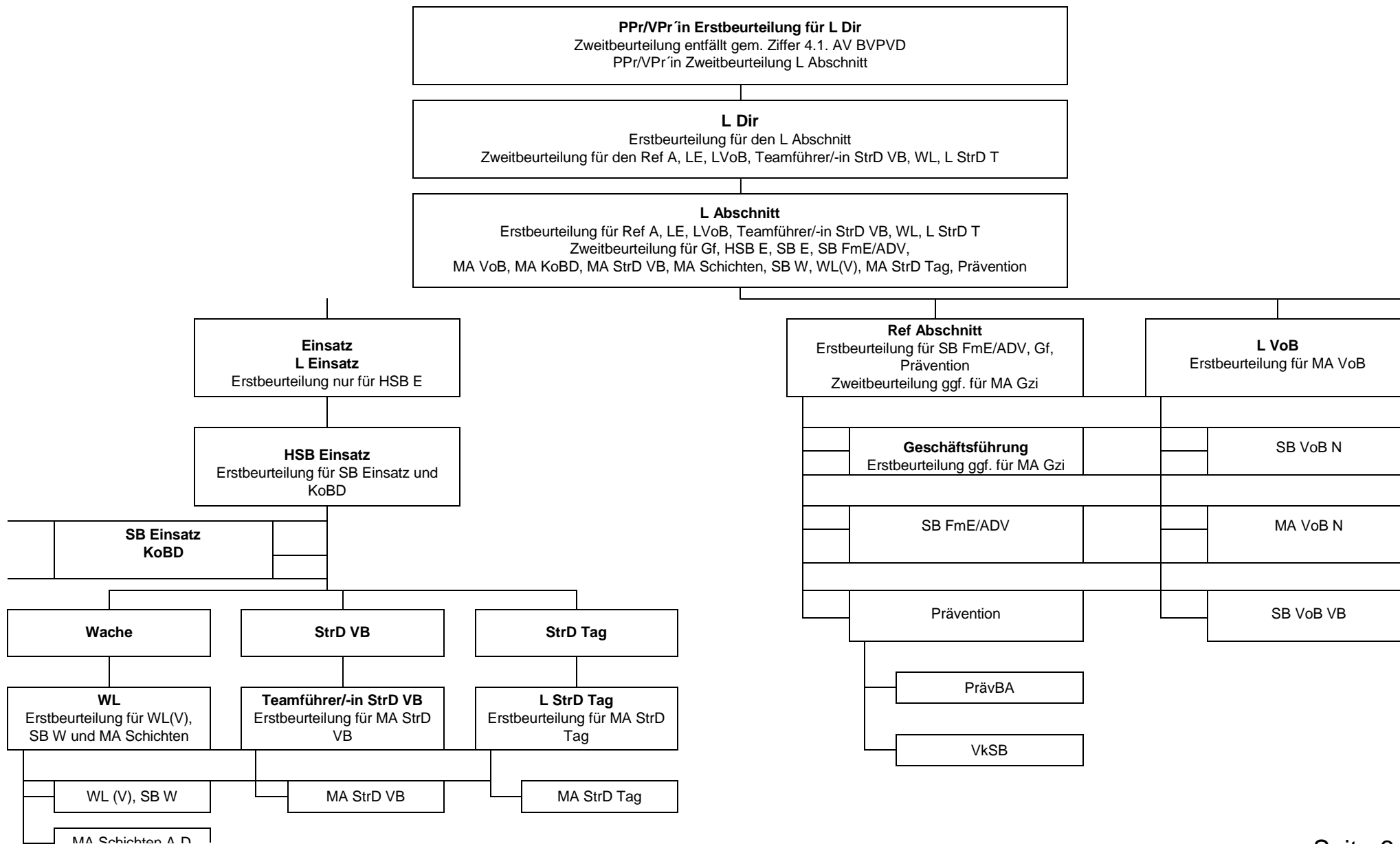

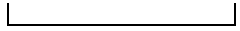

Katalog der Erst- und Zweitbeurteilerinnen und Erst- und Zweitbeurteiler der Direktion Zentrale Aufgaben/Stab

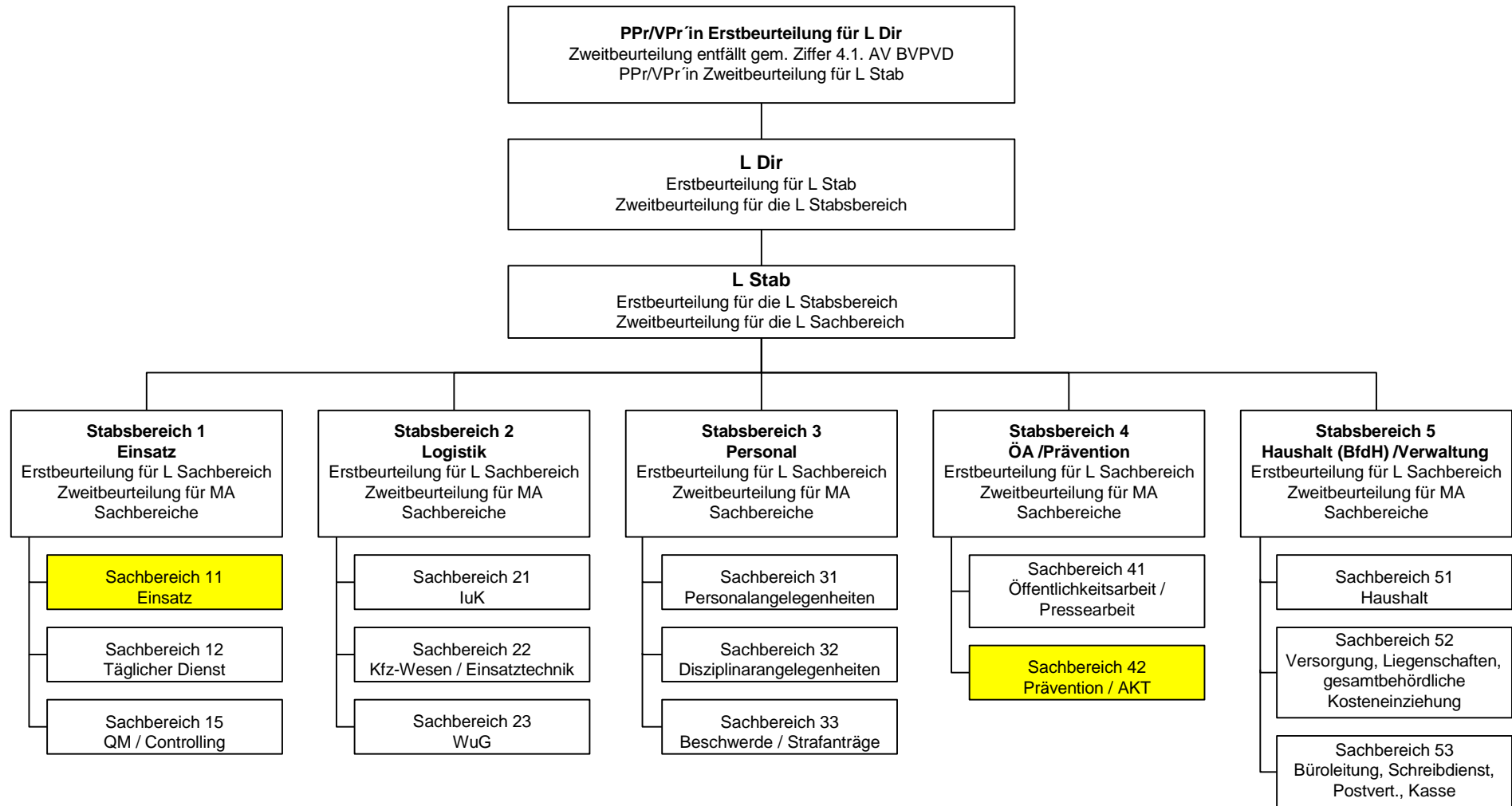

L Sachbereich: Erstbeurteilung für MA des Sachbereiches

Katalog der Erst- und Zweitbeurteilerinnen und Erst- und Zweitbeurteiler der Direktion Zentrale Aufgaben/1. + 2. BPA

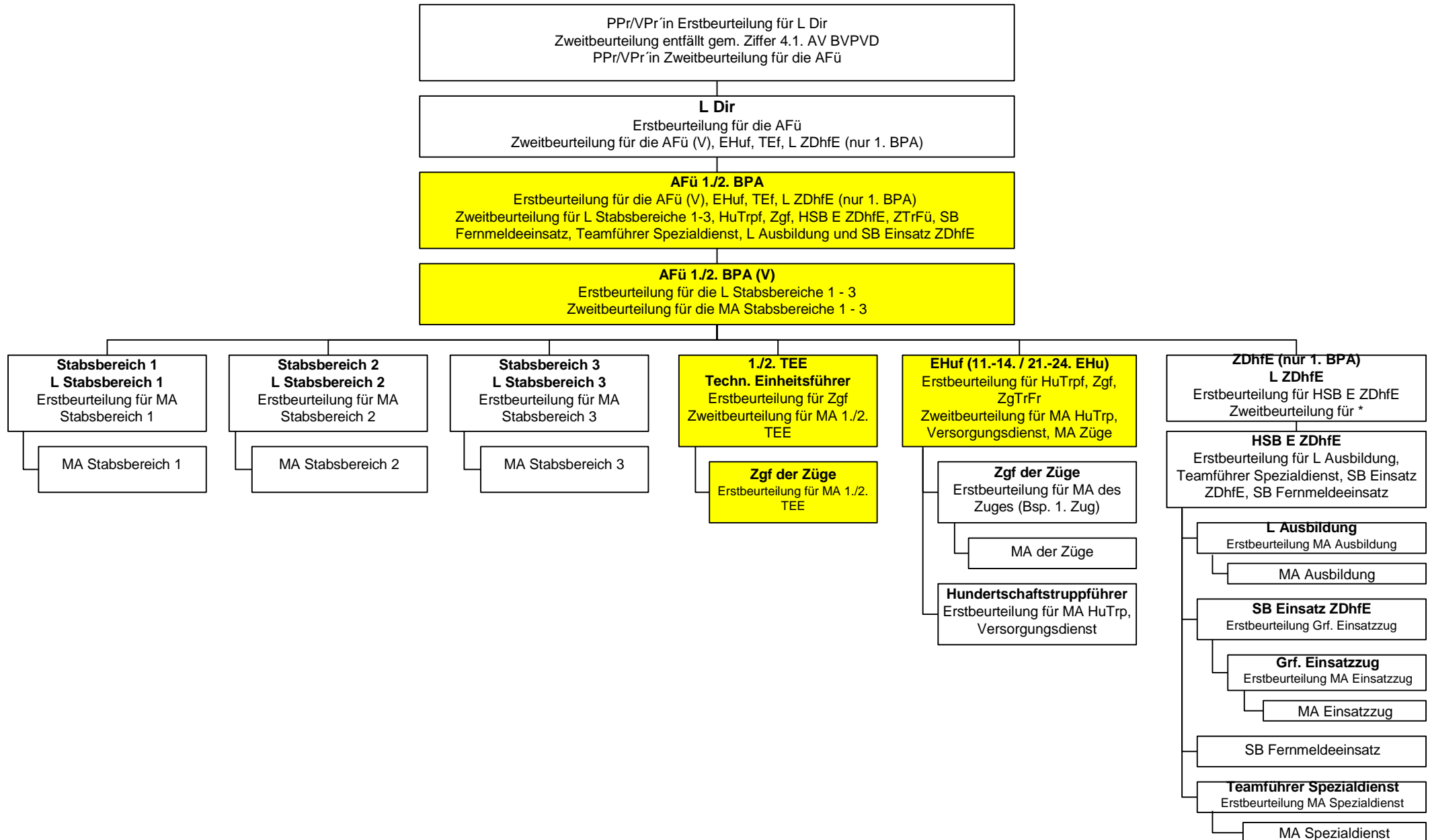

* MA Ausbildung, Grf. Einsatzzug, MA Einsatzzug, MA Spezialdienst

Katalog der Erst- und Zweitbeurteilerinnen und Erst- und Zweitbeurteiler der Direktion Zentrale Aufgaben/WSP/PHuSt

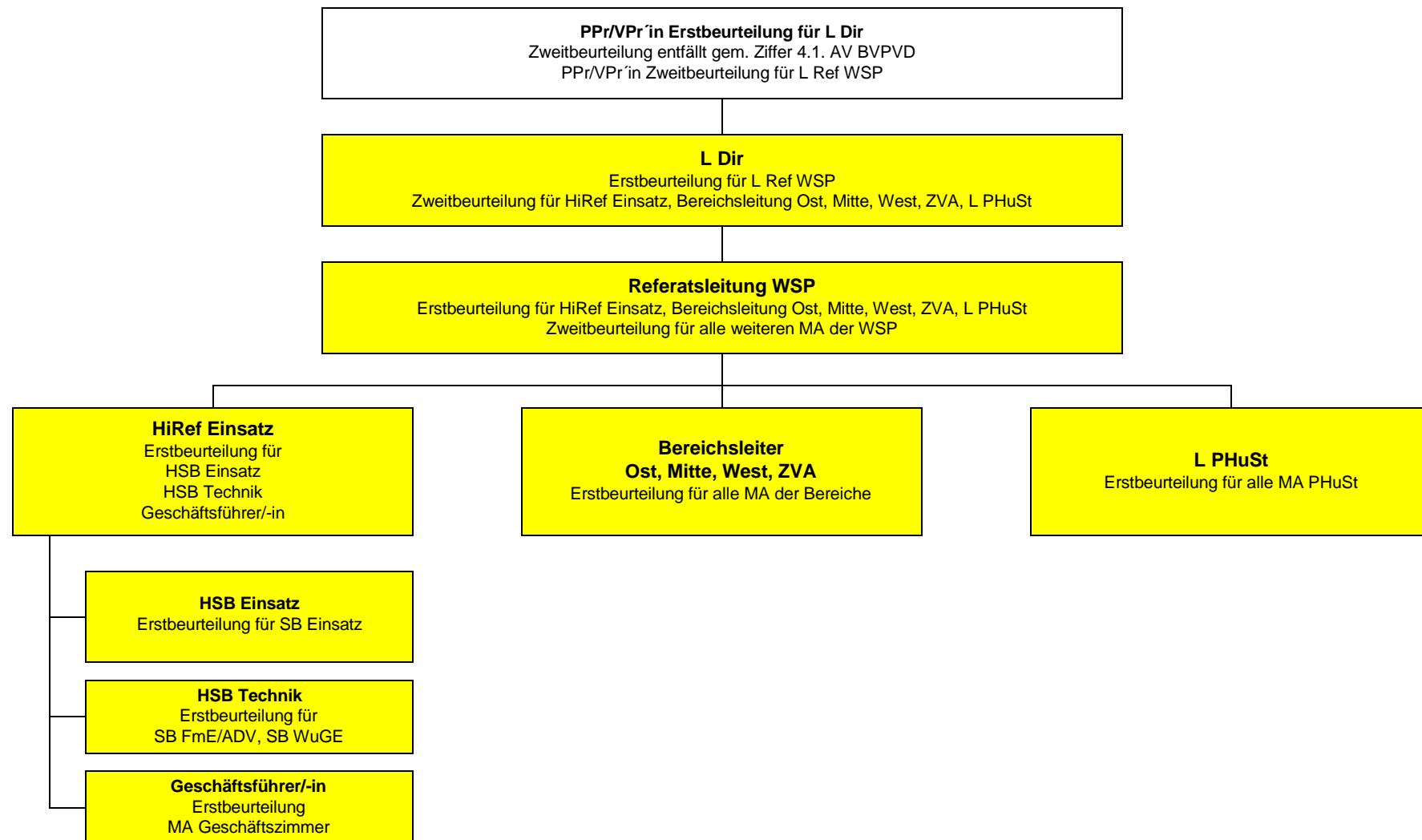

Katalog der Erst- und Zweitbeurteilerinnen und Erst- und Zweitbeurteiler der Direktion Zentrale Aufgaben/ZVkd

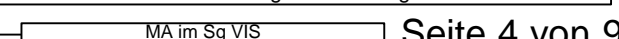
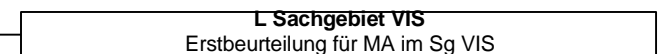
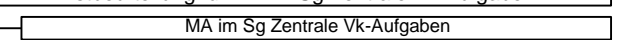
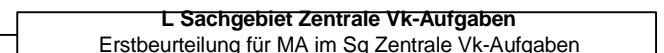
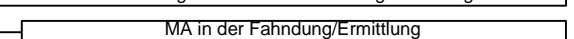
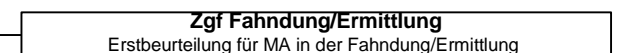
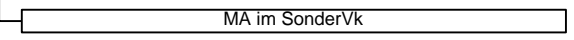
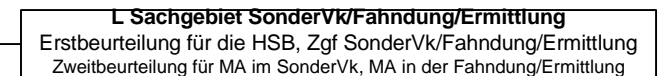
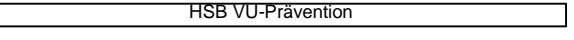
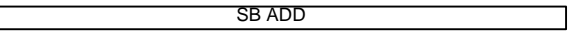
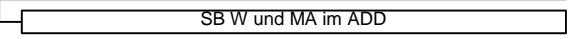
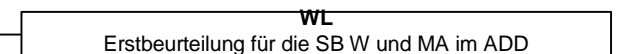
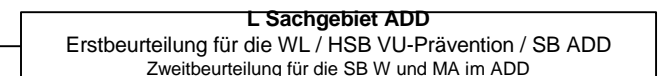
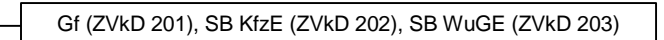
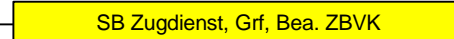
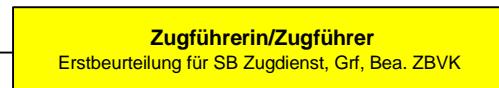
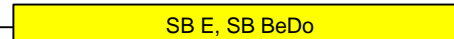
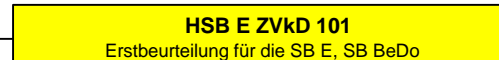
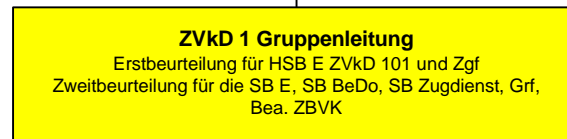
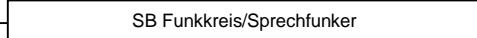
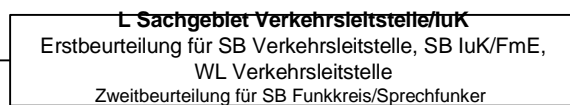
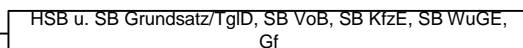
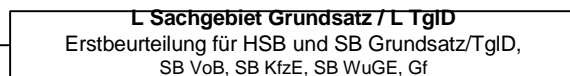
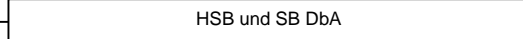
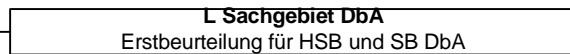
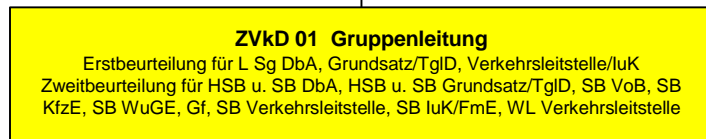
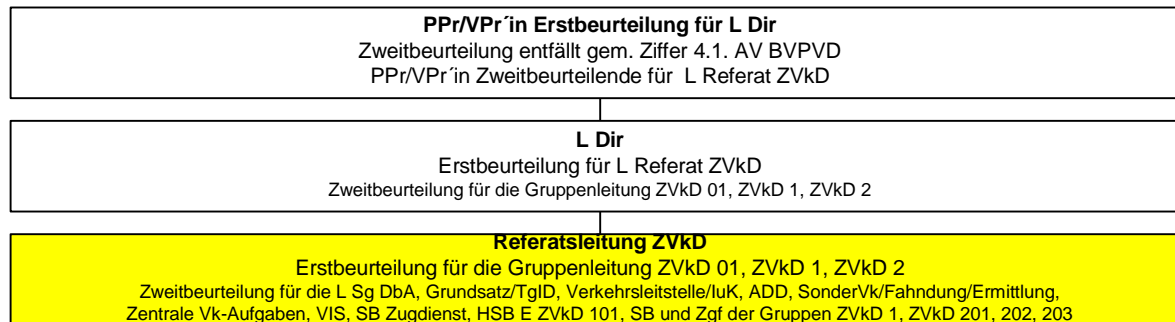

Katalog der Erst- und Zweitbeurteilerinnen und Erst- und Zweitbeurteiler der Direktion Zentrale Aufgaben/ZOS

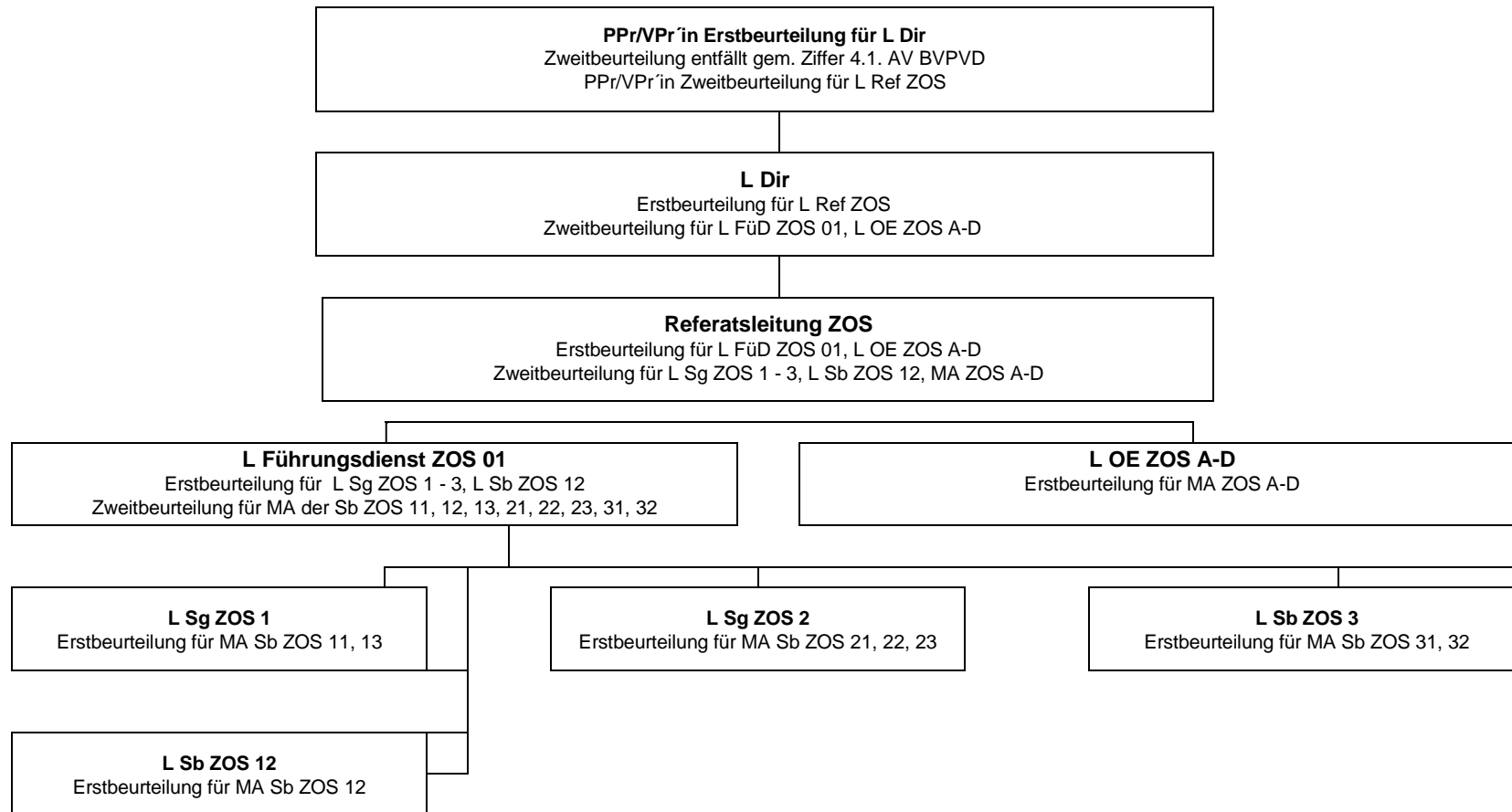

Katalog der Erst- und Zweitbeurteilerinnen und Erst- und Zweitbeurteiler der Direktion Zentrale Aufgaben/Gef

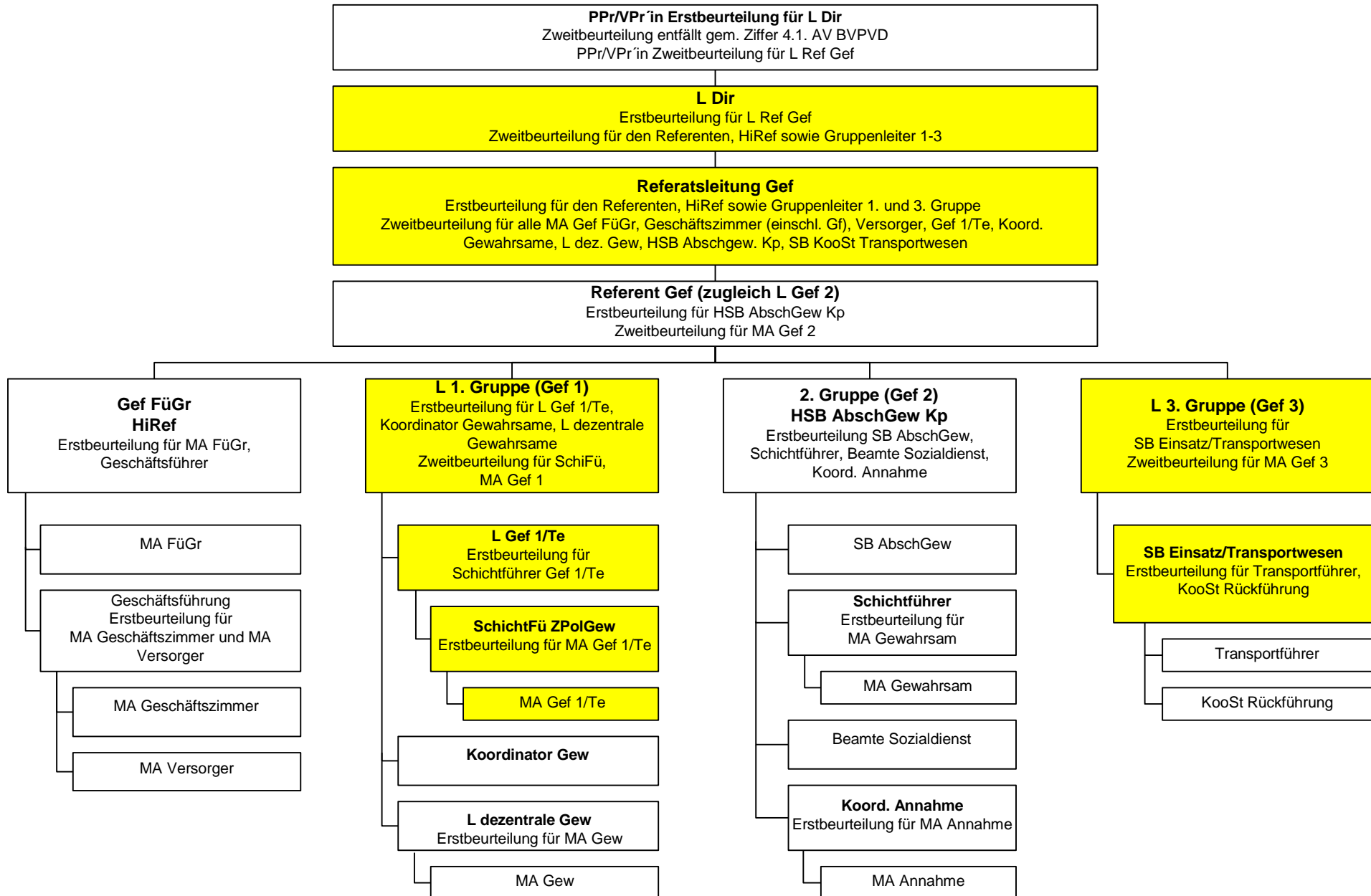

Katalog der Erst- und Zweitbeurteilerinnen und Erst- und Zweitbeurteiler der Direktion Zentrale Aufgaben/ELZ

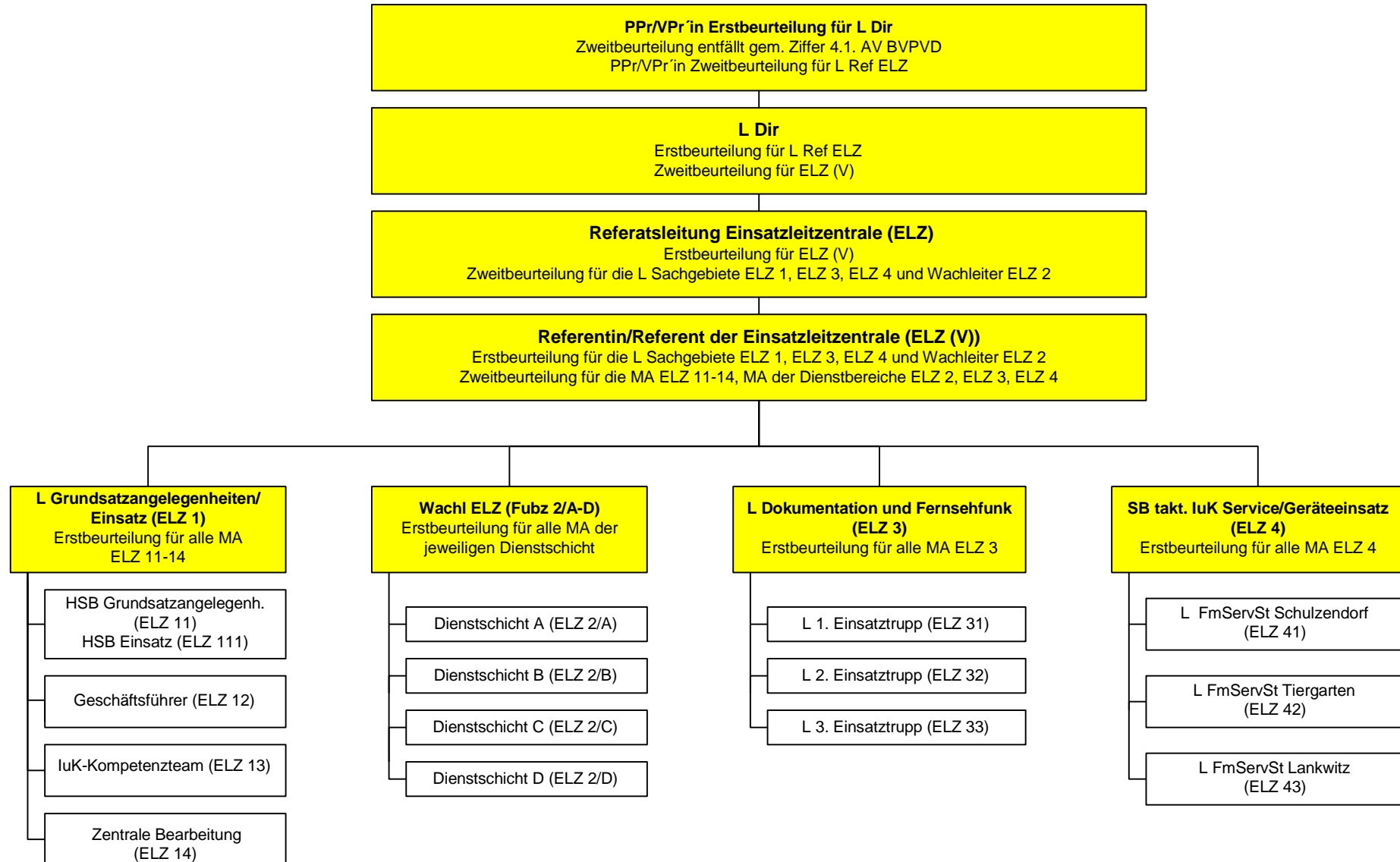

Katalog der Erst- und Zweitbeurteilerinnen und Erst- und Zweitbeurteiler der Direktion Zentrale Aufgaben/Einsatztraining

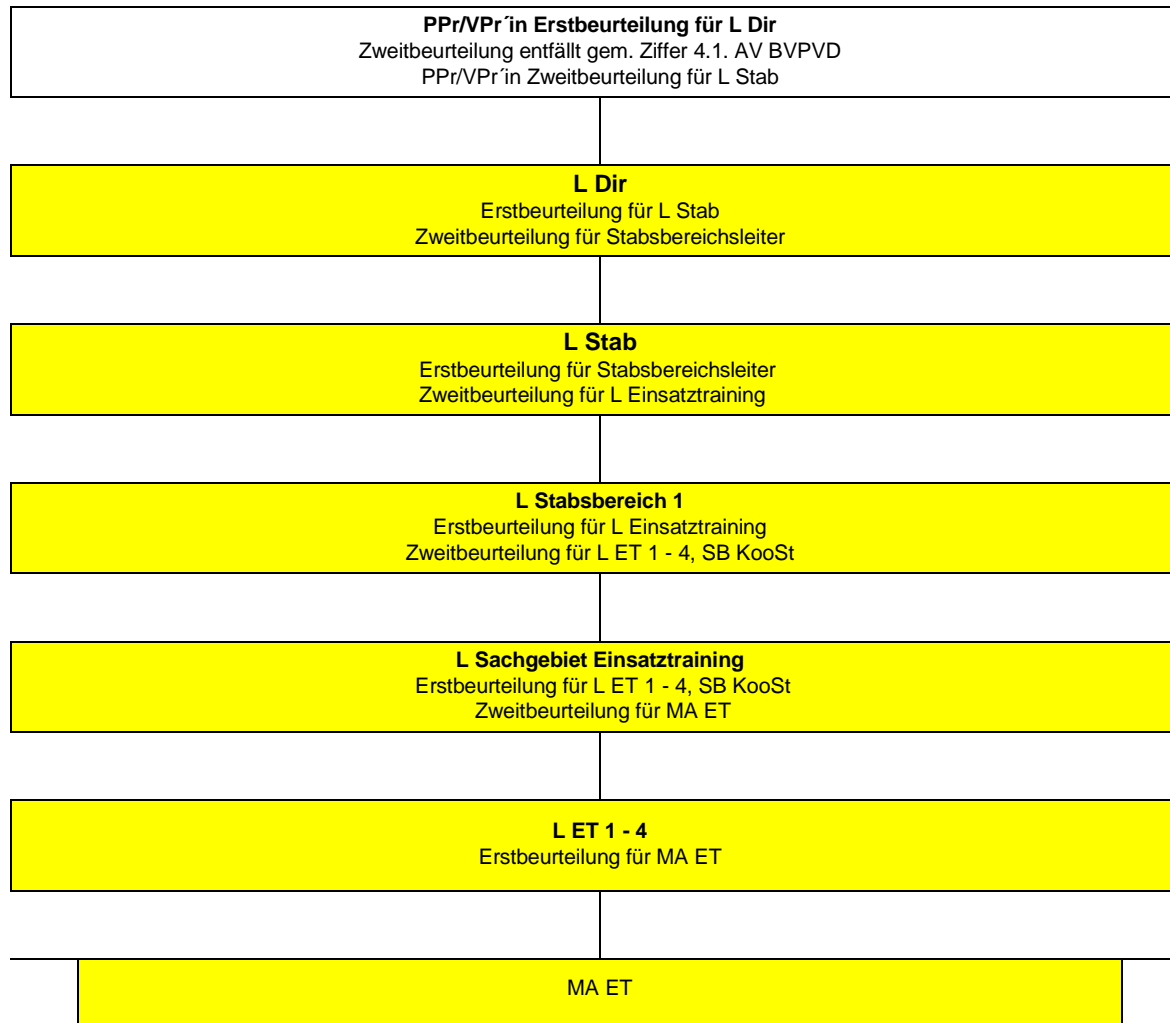

Katalog der Erst- und Zweitbeurteilerinnen und Erst- und Zweitbeurteiler der Direktion Zentrale Aufgaben/LaKoS

Anlage IV
GA ZSE I Nr. 02/2012

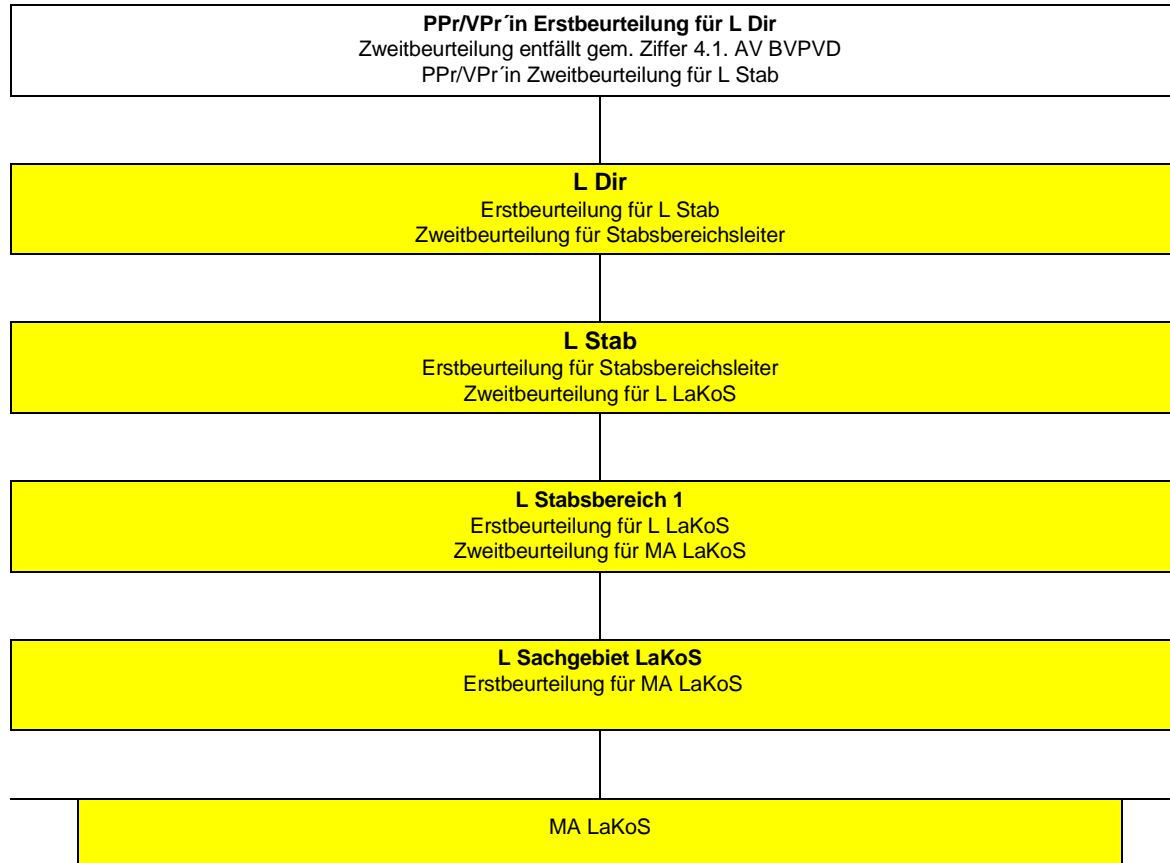

Katalog der Erst- und Zweitbeurteilerinnen und Erst- und Zweitbeurteiler des LKA

Regelungen für die Leiterin bzw. den Leiter und die Abteilungen des LKA sowie für Auswerteeinheiten im LKA, die nicht in einer Kommissariatsstruktur integriert sind

Dienststelle	Erstbeurteilung	Zweitbeurteilung
SB Kommissariat	Kommissariatsleitung / Dezernent/-in	Dezernatsleitung
HSB Auswerteeinheit / SB Auswerteeinheit	Dezernent/-in	Dezernatsleitung
Kommissariatsleitung/ Dezernent/-in	Dezernatsleitung	Abteilungsleitung
Dezernatsleitung	Abteilungsleitung	L LKA
Abteilungsleitung	L LKA	PPr/VPPr'in
L LKA	PPr/VPPr'in	Entfällt gemäß Ziffer 4.1 AV BVPVD

Regelungen für den Stabsbereich des LKA

Dienststelle	Erstbeurteilung	Zweitbeurteilung
MA Stabsbereich	Sachbereichsleitung	Stabsbereichsleitung
Sachbereichsleitung	Stabsbereichsleitung	Stabsleitung
Stabsbereichsleitung	Stabsleitung	L LKA
Stabsleitung	L LKA	PPr/VPPr'in

Regelungen für LKA PräV

Dienststelle	Erstbeurteilung	Zweitbeurteilung
MA LKA PräV	Sachbereichsleitung LKA PräV	L LKA PräV
Sachbereichsleitung LKA PräV	L LKA PräV	L LKA
L LKA PräV	L LKA	PPr/VPPr/in

Regelungen für das LKA 662/663

Dienststelle	Erstbeurteilung	Zweitbeurteilung
SB im Kommando	Kommissariatsleitung	Dezernatsleitung
Kommandoführung	Kommissariatsleitung	Dezernatsleitung
Kommissariatsleitung	Dezernatsleitung	Abteilungsleitung

Besondere Regelungen

Für Dienstkräfte, die aus anderen Bundesländern nach Berlin abgeordnet sind, zum Beispiel BGS-Beamte beim LKA 43 / ZFA BB, gilt diese Festlegung analog, sofern eine „Berliner Beurteilung“ gewünscht ist.

Die festgelegten Beurteilerinnen und Beurteiler müssen Berliner Beamte sein. Ist die bzw. der unmittelbare Vorgesetzte als Erstbeurteilerin bzw. Erstbeurteiler eine externe beamtete Dienstkraft, z.B. Zoll, wird von dem festgelegten Verfahren abgewichen. Das heißt, beim SB mit externer Führung erfolgt die Erstbeurteilung durch die bzw. den 1. SB und die Zweitbeurteilung durch die Dezernatsleitung.

Regelungen für GEG Berlin-Brandenburg

Für MA, die aus Berlin zur GEG Berlin-Brandenburg abgeordnet sind, gilt nachfolgende Regelung:

Dienststelle	Erstbeurteilung	Zweitbeurteilung
MA / SB	1. SB bzw. GEG-Leitung, sofern diese durch das LKA Berlin gestellt wird.	Dezernatsleitung LKA 45
1. SB bzw. GEG-Leitung, sofern diese durch das LKA Berlin gestellt wird.	Dezernatsleitung LKA 45	L LKA 4
L LKA 4	L LKA	PPr/VPPr'in

Regelungen für LKA KT

Dienststelle	Erstbeurteilung	Zweitbeurteilung
MA / SB	Gruppen- bzw. Kommissariatsleitung	Dezernatsleitung
Gruppen- bzw. Kommissariatsleitung	Dezernatsleitung	L LKA KT
Dezernatsleitung	L LKA KT	L LKA
L LKA KT	L LKA	PPr/VPPr'in

Katalog der Erst- und Zweitbeurteilerinnen und Erst- und Zweitbeurteiler der ZSE

I. Generelle Regelung

Dienststelle	Erstbeurteilung	Zweitbeurteilung
MA, SB, 1. SB, HSB	Gruppenleitung	Referatsleitung
Gruppenleitung	Referatsleitung	Abteilungsleitung
Referatsleitung	Abteilungsleitung	L ZSE
Abteilungsleitung	L ZSE	PPr/VPPr'in
L ZSE	PPr/VPPr'in	entfällt

II. Sonderregelungen

Regelungen für ZSE Org

Dienststelle	Erstbeurteilung	Zweitbeurteilung
SB	Gruppenleitung	L ZSE
Gruppenleitung	L ZSE	PPr/VPPr'in

Regelungen für ZSE I 01

Dienststelle	Erstbeurteilung	Zweitbeurteilung
SB	Abteilungsleitung	L ZSE

Regelungen für ZSE I B 1, ZSE I B 2 und ZSE I B 3

Dienststelle	Erstbeurteilung	Zweitbeurteilung
MA, SB, 1. SB	HSB	Gruppenleitung

Regelungen für ZSE I C 01

Dienststelle	Erstbeurteilung	Zweitbeurteilung
Referent/Referentin	Referatsleitung	Abteilungsleitung

Regelungen für ZSE I C 1, ZSE I C 22 und ZSE I C 3

Dienststelle	Erstbeurteilung	Zweitbeurteilung
MA, SB, 1. SB	HSB	Gruppenleitung

Regelungen für ZSE I D

Dienststelle	Erstbeurteilung	Zweitbeurteilung
ZSE I D	Abteilungsleitung	PPr/VPr'in
Ärzte	Referatsleitung	Abteilungsleitung
SB	Sachgebietsleitung	Gruppenleitung
Sachgebietsleitung	Gruppenleitung	Referatsleitung

Regelungen für ZSE II B

Dienststelle	Erstbeurteilung	Zweitbeurteilung
MA Waffenwerkstatt	Werkstattleitung	Hauptsachgebietsleitung
MA, SB	Hauptsachgebietsleitung bzw. HSB	Gruppenleitung

Regelungen für ZSE III 1/11, ZSE III 2 und ZSE III 3

Dienststelle	Erstbeurteilung	Zweitbeurteilung
SB	Abteilungsleitung	L ZSE
Sachbearbeitung ZSE III 11	ZSE III 1	Abteilungsleitung

Regelung für ZSE IV

Dienststelle	Erstbeurteilung	Zweitbeurteilung
SB ZSE IV 02	Abteilungsleitung	L ZSE
Sachgebietsleitung, Fachbereichsleitung	Gruppenleitung	Referatsleitung
MA, SB, HSB ZVM	Sachgebietsleitung ZVM	L ZVM
Sachgebietsleitung ZVM	L ZVM	Abteilungsleitung
L ZVM	Abteilungsleitung	L ZSE

Regelungen für ZSE IV A 1 und ZSE IV A 2

Dienststelle	Erstbeurteilung	Zweitbeurteilung
MA	Sachgebietsleitung	Gruppenleitung
Sachgebietsleitung	Gruppenleitung	Referatsleitung

Regelungen für ZSE IV B 1

Dienststelle	Erstbeurteilung	Zweitbeurteilung
MA Lehrteam	Leitung Lehrteam	Gruppenleitung
Sportlehrer/-innen	Sachgebietsleitung	Gruppenleitung
HSB ET, Kordinator/-in ET, Leitung Lehrteam, SB ET, Fachbereichsleitung	Gruppenleitung	Referatsleitung

Regelungen für ZSE IV B 2 und ZSE IV B 4

Dienststelle	Erstbeurteilung	Zweitbeurteilung
MA	Sachgebietsleitung	Gruppenleitung
Sachgebietsleitung	Gruppenleitung	Referatsleitung

Regelungen für ZSE IV C 1, ZSE IV C 2 und ZSE IV C 4

Dienststelle	Erstbeurteilung	Zweitbeurteilung
MA	Fachbereichs- / Sachge- bietsleitung	Gruppenleitung

Fachbereichs- / Sachge- bietsleitung	Gruppenleitung	Referatsleitung
---	----------------	-----------------

Regelungen für ZSE V B 1-6

Dienststelle	Erstbeurteilung	Zweitbeurteilung
SB	HSB / 1. SB mit Haushaltsbefug- nissen	Gruppenleitung
Gruppenleitung	Referatsleitung	L ZSE

Katalog der Erst- und Zweitbeurteilung für PPr und VPr'in sowie des Erst- und Zweitbeurteilers PPr und der Erstbeurteilerin VPr'in

Anlage I
GA ZSE I Nr. 01/2014

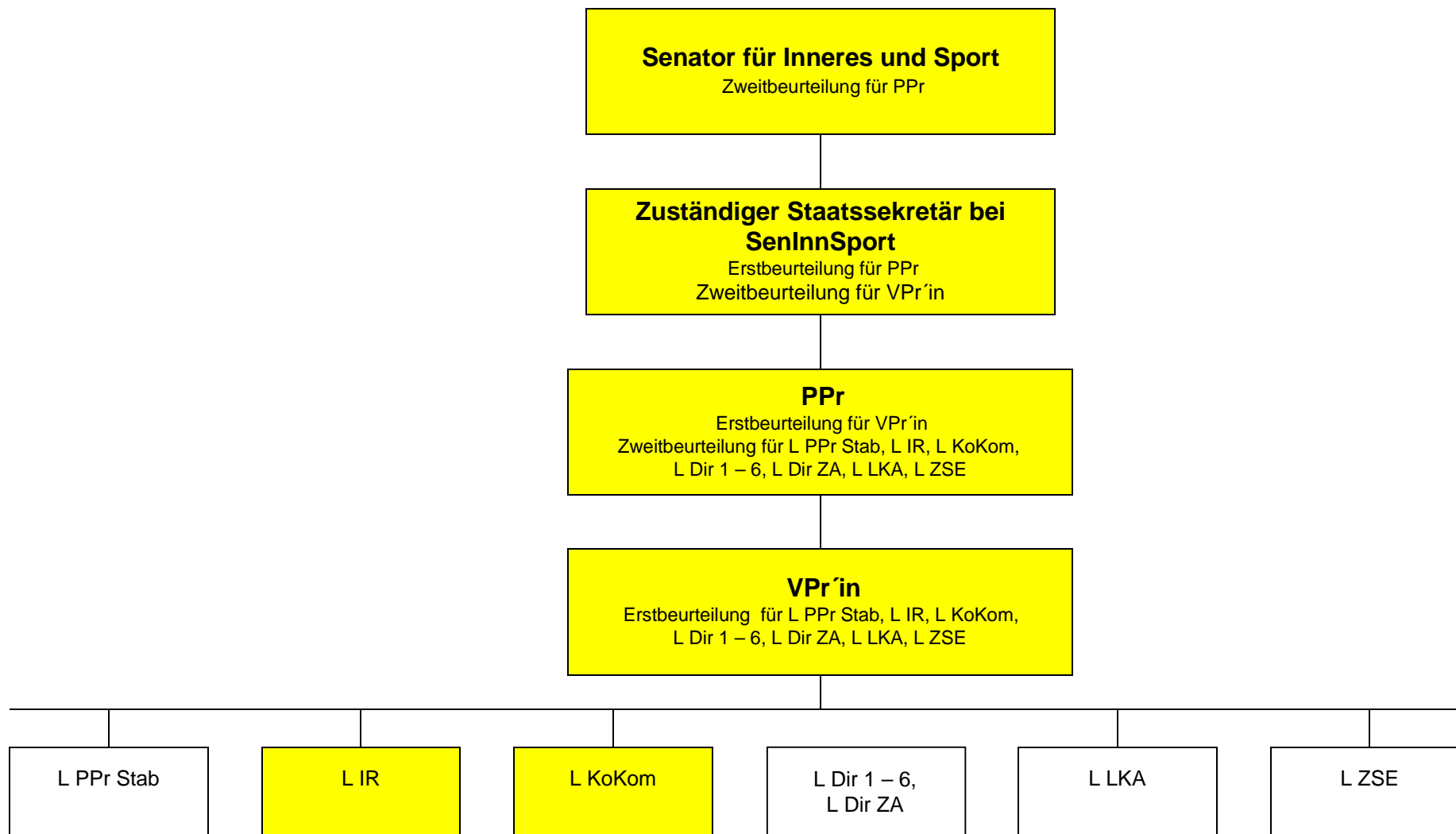

**Katalog der Erst- und Zweitbeurteilerinnen und
Erst- und Zweitbeurteiler
bei PPr Stab, der IR, der Konfliktkommission, dem Leitenden
Betriebsarzt und den Fachkräften für Arbeitssicherheit**

Bitte beachten:

Die Zweitbeurteilung für die Dienstkräfte des höheren Polizeivollzugsdienstes erfolgt durch Herrn PPr (Nr. 3 Abs. 5 der GA).

Regelung für L Stab PPr

Dienststelle	Erstbeurteilung	Zweitbeurteilung
L Stab PPr	VPr'in	PPr

Regelungen für PPr Stab 1 - 5

Dienststelle	Erstbeurteilung	Zweitbeurteilung
Beamte Sachbereich	Sachbereichsleitung	Stabsbereichsleitung
Sachbereichsleitung	Stabsbereichsleitung	L Stab PPr
Stabsbereichsleitung	L Stab PPr	PPr

Regelungen für PPr Stab 6

Dienststelle	Erstbeurteilung	Zweitbeurteilung
Beamte Sachbereich 61, 63	Stabsbereichsleitung	L Stab PPr
Beamte Sachbereich 62, 64	Sachbereichsleitung 62, 64	Stabsbereichsleitung

Sachbereichsleitung 62, 64	Stabsbereichsleitung	L Stab PPr
Stabsbereichsleitung	L Stab PPr	PPr

Regelungen für PPr Stab LZ

Dienststelle	Erstbeurteilung	Zweitbeurteilung
Beamte LZ 11	LZ 11	PPr
Beamte LZ 11 (Sp)	LZ 1	L LZ
LZ 115	LZ 1	L LZ
Beamte LZ 12, 13	LZ 1	L LZ
LZ 1/1, 11, 12, 13	LZ 1	L LZ
Beamte LZ 3 (ohne BPol)*	LZ 3	L LZ
LZ 1	L LZ	PPr
LZ 3	L LZ	L Stab PPr
L LZ	L Stab PPr	PPr

*Die beamteten Dienstkräfte der Bundespolizei bei LZ 3 werden vom Bund beurteilt.

Regelungen für IR

Dienststelle	Erstbeurteilung	Zweitbeurteilung
Beamte IR	L IR	PPr
L IR	VPr'in	PPr

Regelungen für KoKom

Dienststelle	Erstbeurteilung	Zweitbeurteilung
Beamte KoKom	L KoKom	PPr
L KoKom	VPr'in	PPr

Regelungen für den Leitenden Betriebsarzt und die Fachkräfte für Arbeitssicherheit

Dienststelle	Erstbeurteilung	Zweitbeurteilung
Leitender Betriebsarzt (ZSE I D)	ZSE I	PPr
Fachkräfte für Arbeitssicherheit	Leitender Betriebsarzt (ZSE I D)	PPr

Katalog der Erst- und Zweitbeurteilerinnen und Erst- und Zweitbeurteiler der Direktion/Abschnitte (BMo)

Anlage III
GA ZSE I Nr. 01/2014

Bitte beachten:

**Die Zweitbeurteilung für die
Dienstkräfte des höheren
Polizeivollzugsdienstes erfolgt durch
Herrn PPr (Nr. 3 Abs. 5 der GA).**

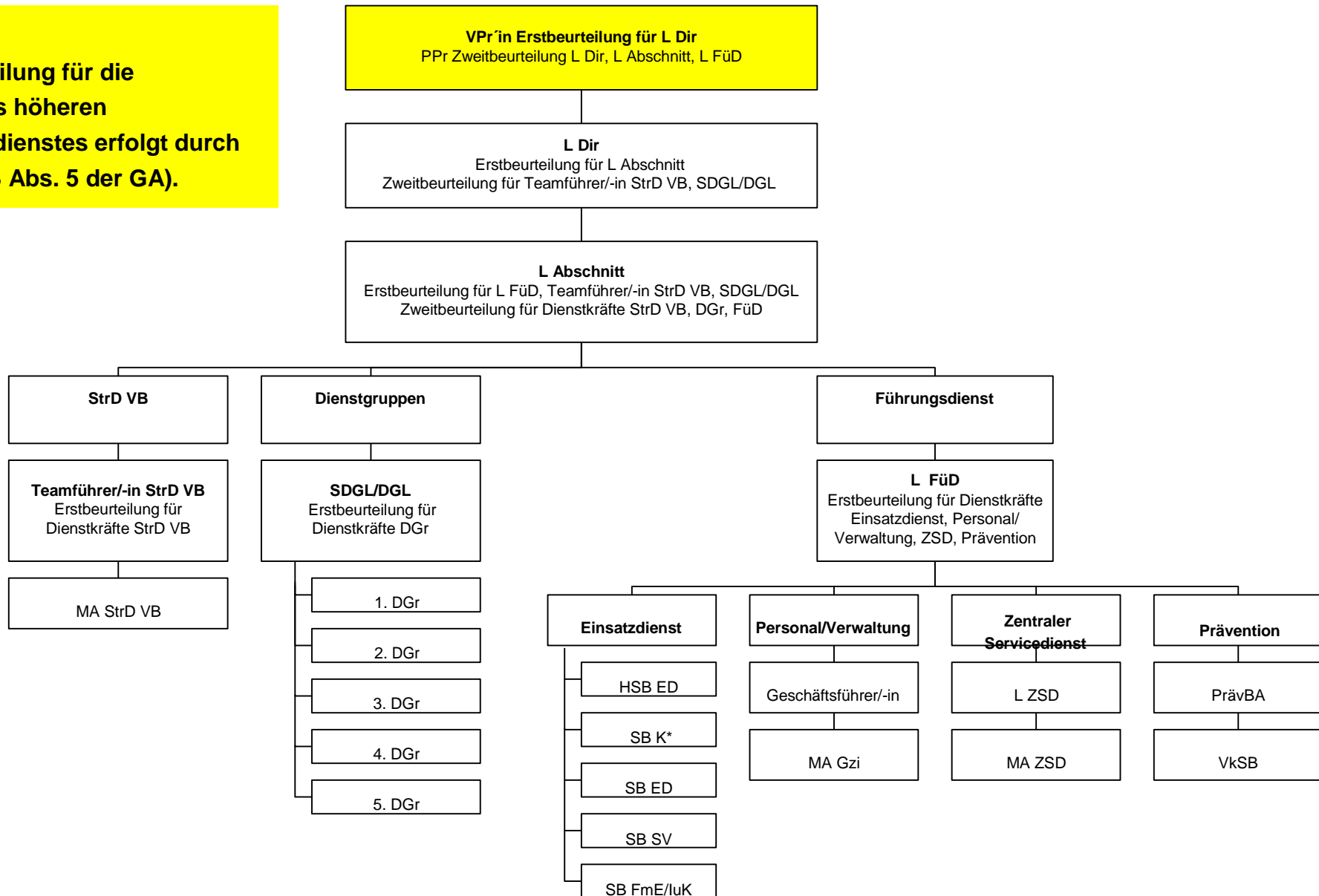

* Zweitbeurteiler SB K: Referatsleiter VB

Katalog der Erst- und Zweitbeurteilerinnen und Erst- und Zweitbeurteiler der Direktion/Stab

Bitte beachten:

Die Zweitbeurteilung für die Dienstkräfte des höheren Polizeivollzugsdienstes erfolgt durch Herrn PPr (Nr. 3 Abs. 5 der GA).

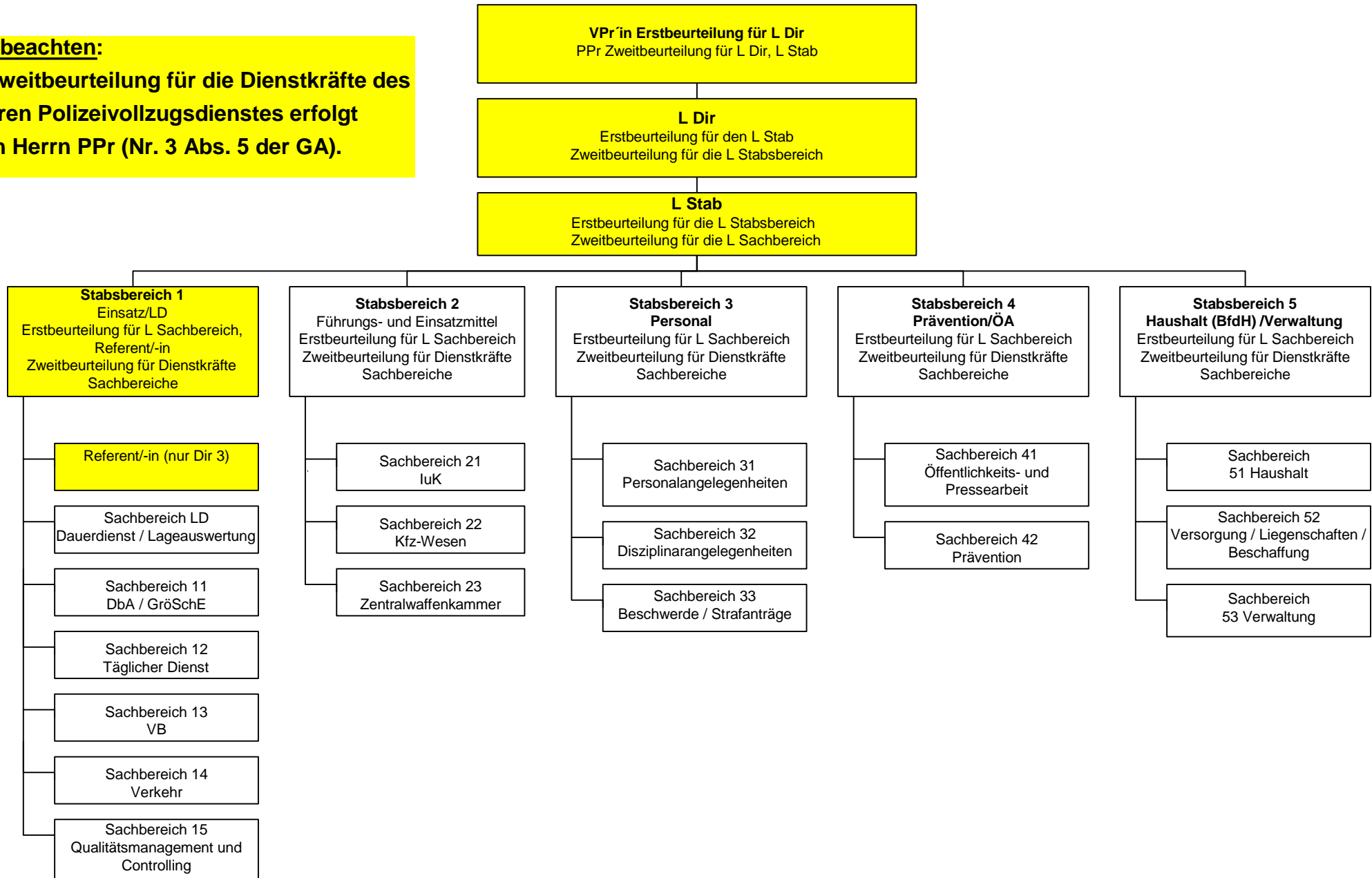

Katalog der Erst- und Zweitbeurteilerinnen und Erst- und Zweitbeurteiler der Direktion/Referat VB

Bitte beachten:

Die Zweitbeurteilung für die Dienstkräfte des höheren Polizeivollzugsdienstes erfolgt durch Herrn PPr (Nr. 3 Abs. 5 der GA).

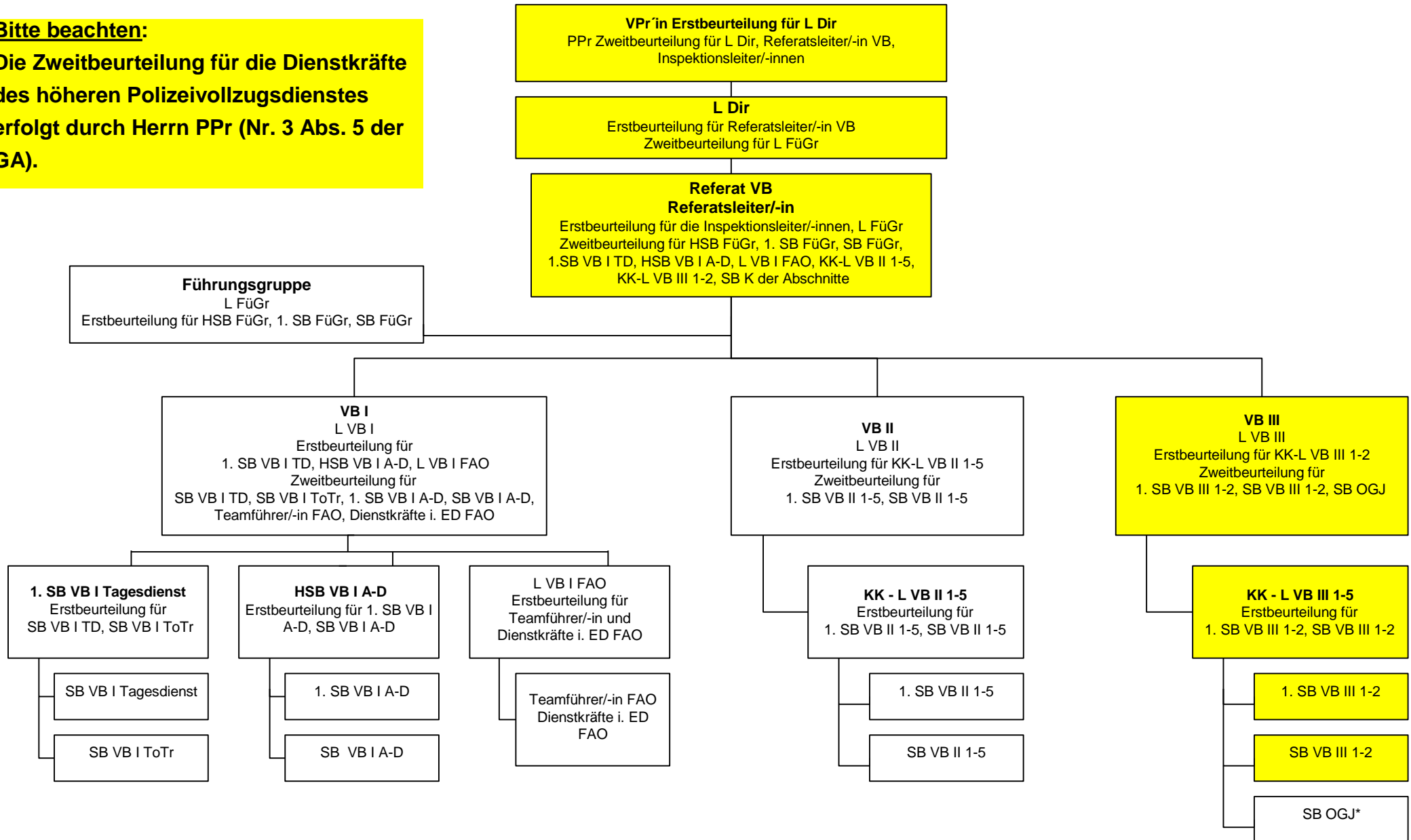

* Erstbeurteilung erfolgt durch den KK-L VB III 1

Katalog der Erst- und Zweitbeurteilerinnen und Erst- und Zweitbeurteiler der Direktion/Referat ZA (Teil 1)

Bitte beachten:

Die Zweitbeurteilung für die Dienstkräfte des höheren Polizeivollzugsdienstes erfolgt durch Herrn PPr (Nr. 3 Abs. 5 der GA).

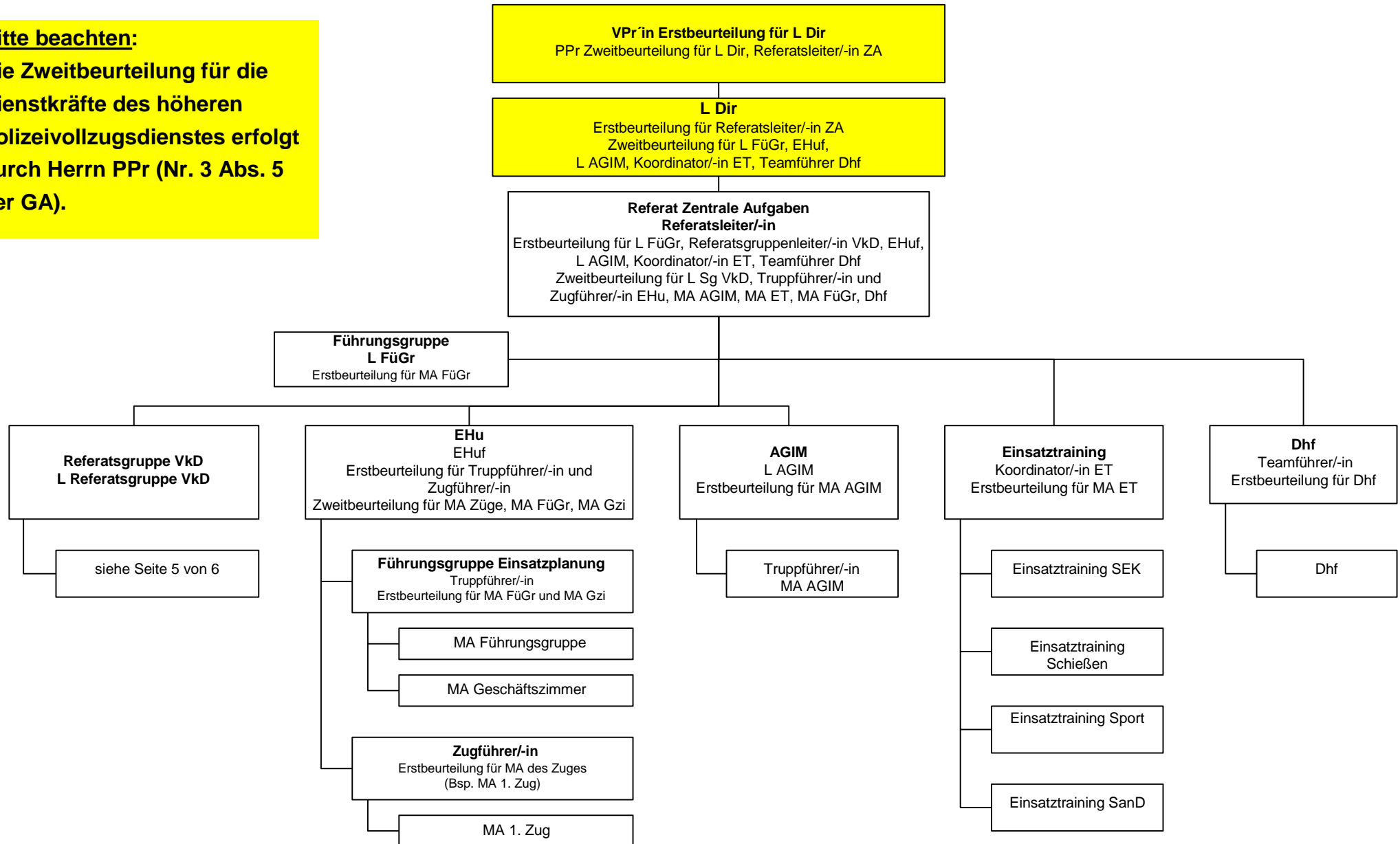

Katalog der Erst- und Zweitbeurteilerinnen und Erst- und Zweitbeurteiler der Direktion/Referat ZA (Teil 2)

Bitte beachten:

Die Zweitbeurteilung für die Dienstkräfte des höheren Polizeivollzugsdienstes erfolgt durch Herrn PPr (Nr. 3 Abs. 5 der GA).

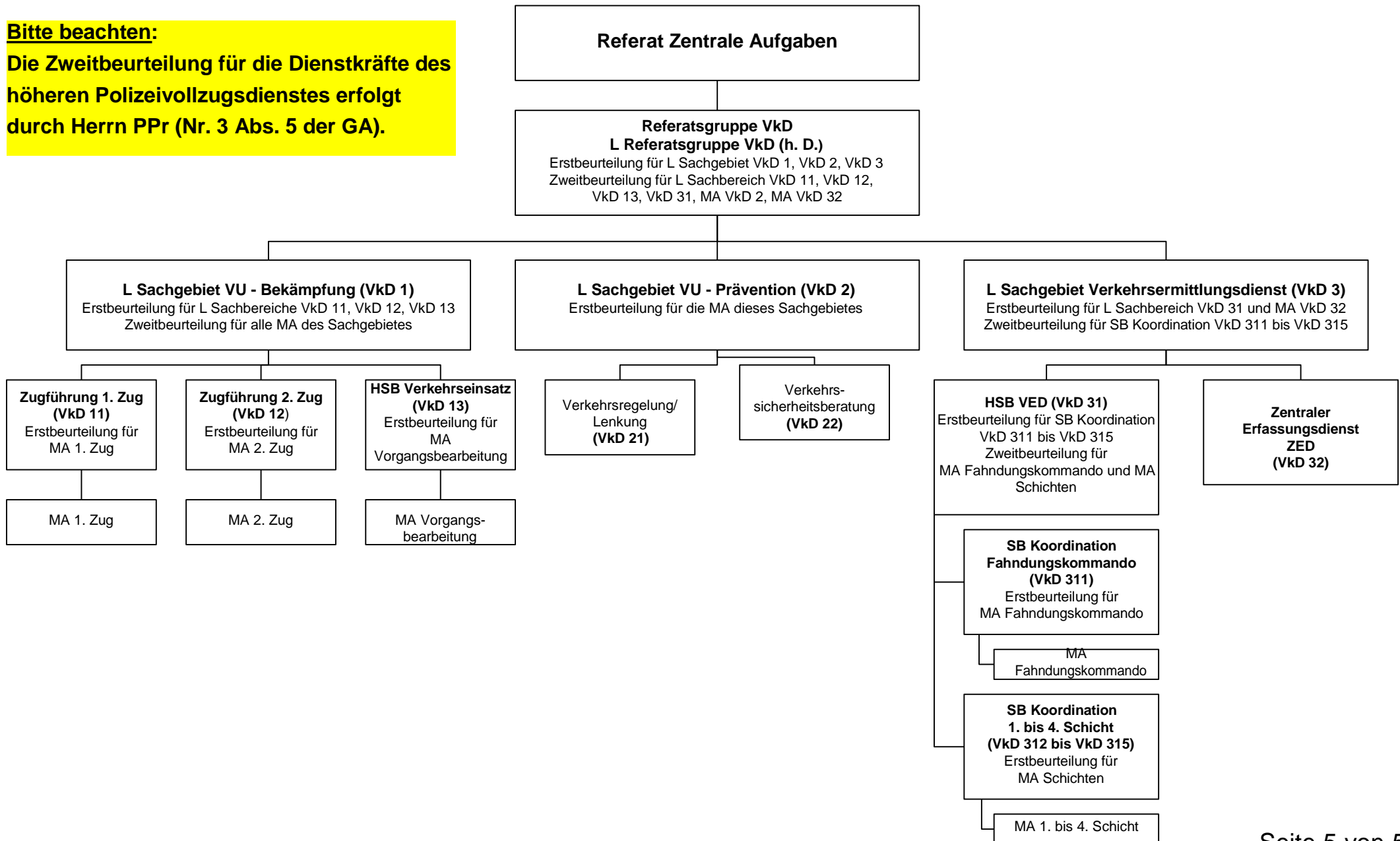

Katalog der Erst- und Zweitbeurteilerinnen und Erst- und Zweitbeurteiler der Direktion Zentrale Aufgaben/Stab

Bitte beachten:

Die Zweitbeurteilung für die Dienstkräfte des höheren Polizeivollzugsdienstes erfolgt durch Herrn PPr (Nr. 3 Abs. 5 der GA).

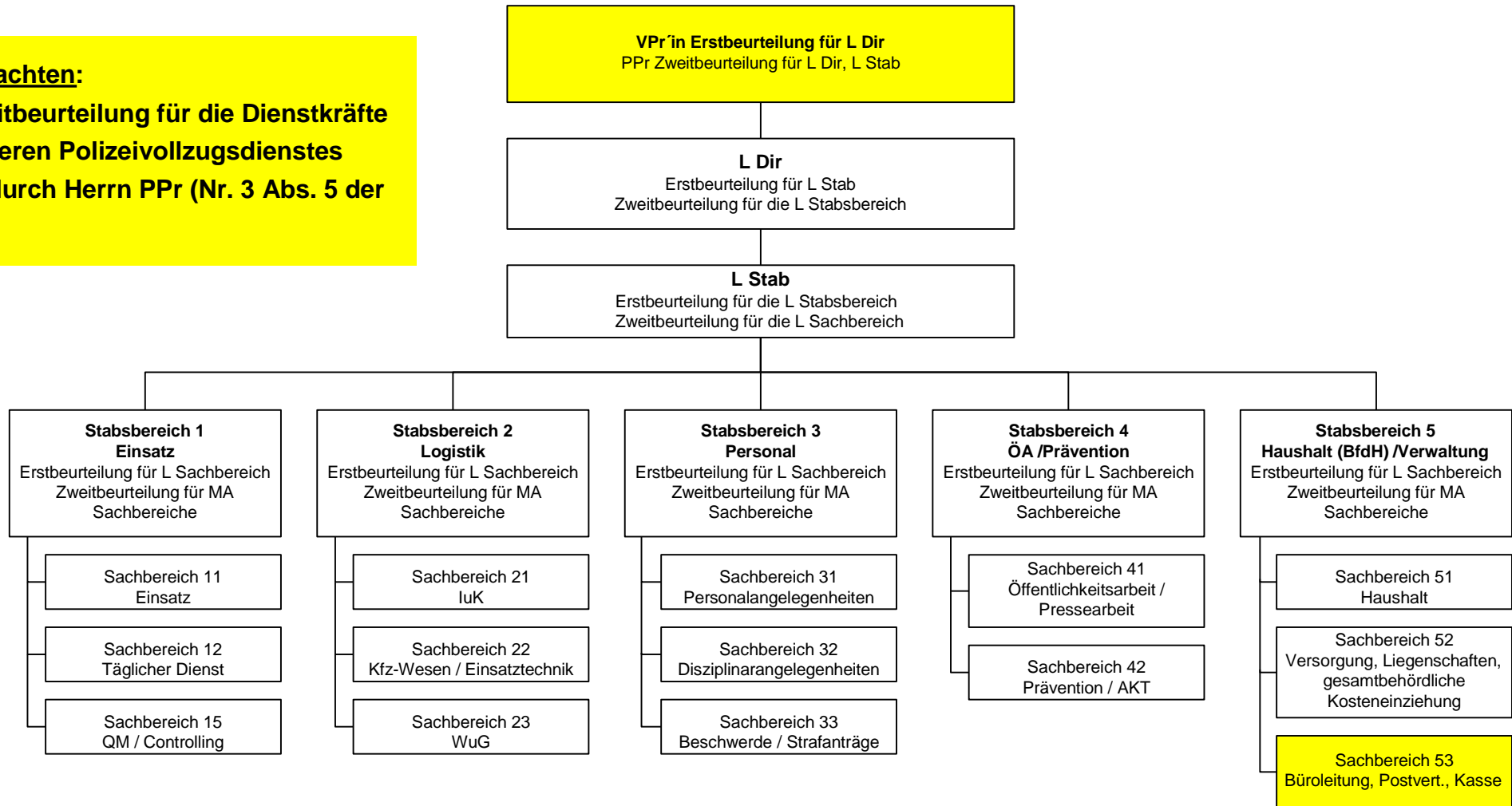

L Sachbereich: Erstbeurteilung für MA des Sachbereiches

Katalog der Erst- und Zweitbeurteilerinnen und Erst- und Zweitbeurteiler der Direktion Zentrale Aufgaben/1. + 2. BPA

Bitte beachten:
Die Zweitbeurteilung für die Dienstkräfte des höheren Polizeivollzugsdienstes erfolgt durch Herrn PPr (Nr. 3 Abs. 5 der GA).

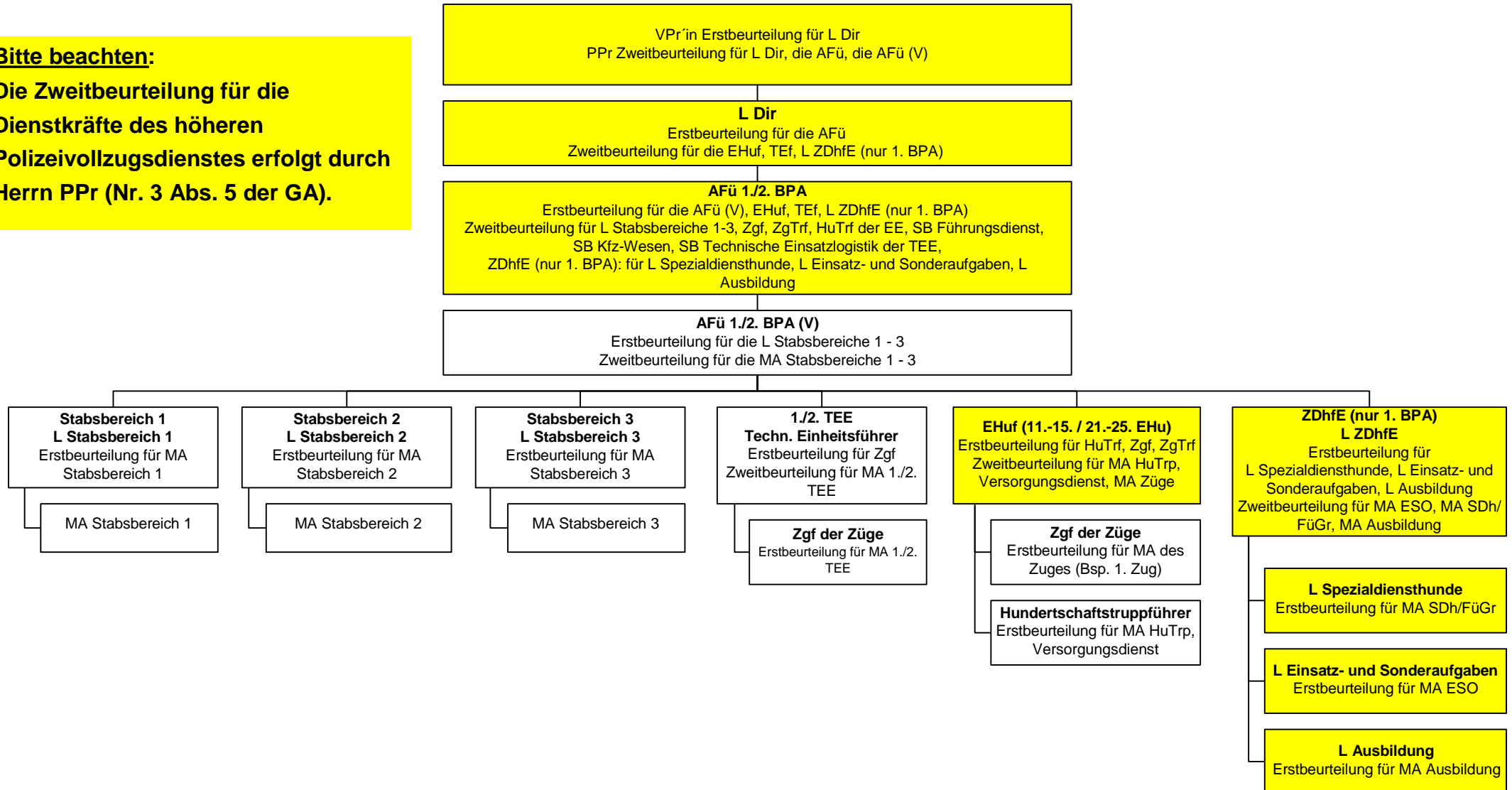

Katalog der Erst- und Zweitbeurteilerinnen und Erst- und Zweitbeurteiler der Direktion Zentrale Aufgaben/WSP/PHuSt

Bitte beachten:

**Die Zweitbeurteilung für die
Dienstkräfte des höheren
Polizeivollzugsdienstes erfolgt
durch Herrn PPr (Nr. 3 Abs. 5
der GA).**

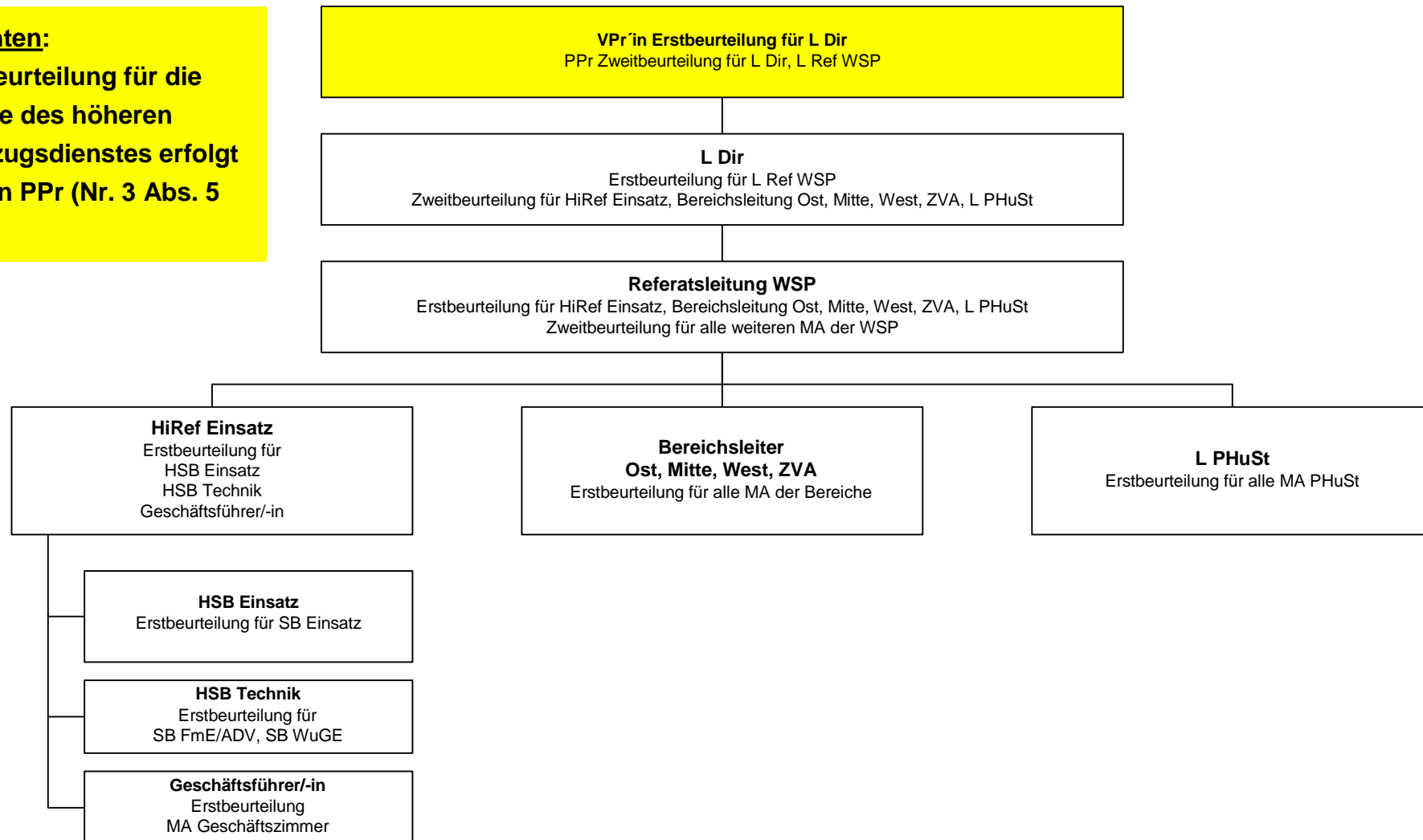

Katalog der Erst- und Zweitbeurteilerinnen und Erst- und Zweitbeurteiler der Direktion Zentrale Aufgaben/ZVkd

Bitte beachten:
Die Zweitbeurteilung für die
Dienstkräfte des höheren
Polizeivollzugsdienstes erfolgt
durch Herrn PPr (Nr. 3 Abs. 5
der GA).

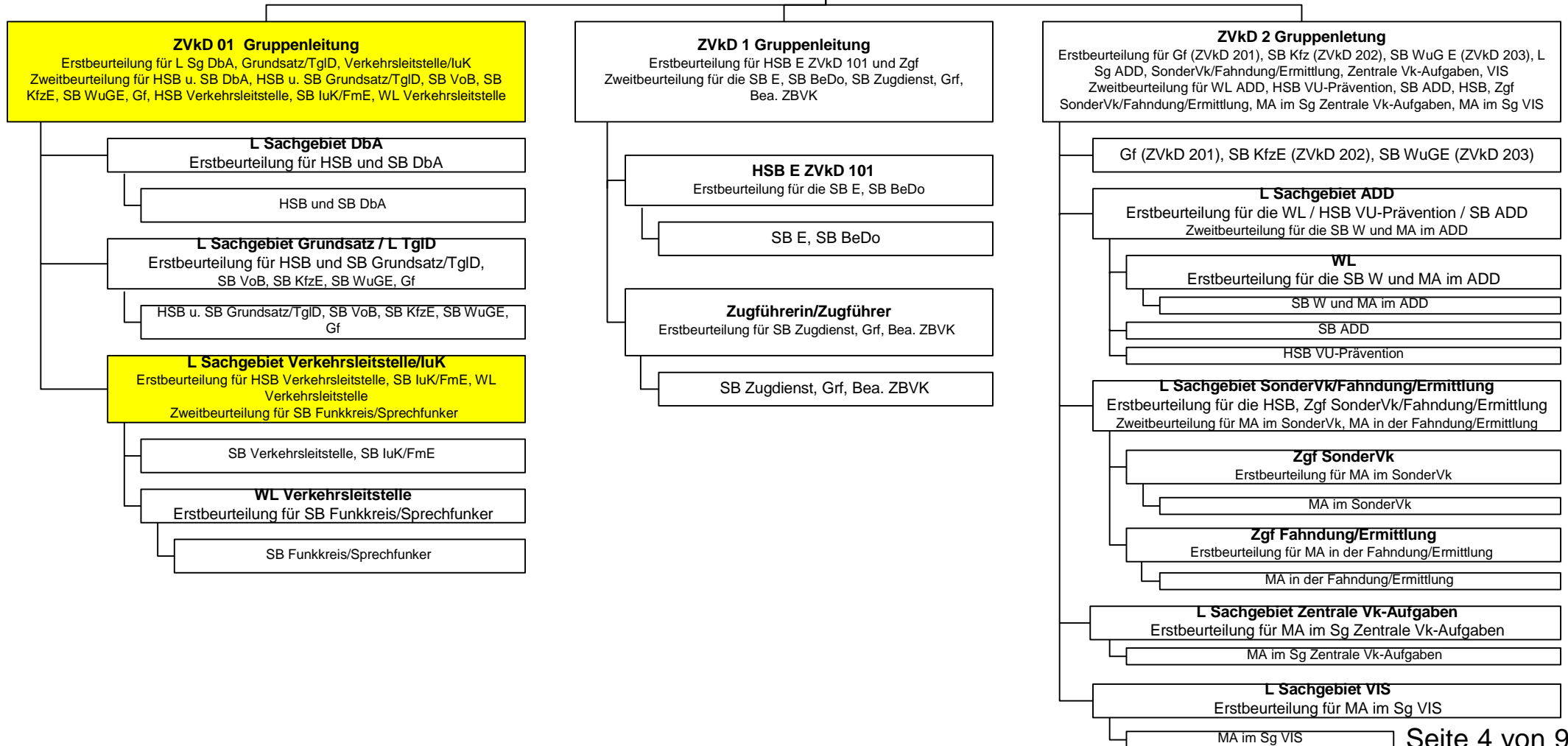
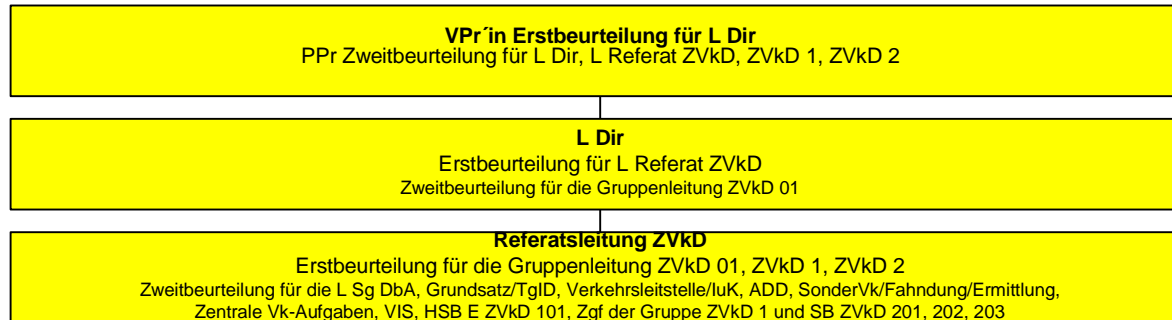

Katalog der Erst- und Zweitbeurteilerinnen und Erst- und Zweitbeurteiler der Direktion Zentrale Aufgaben/ZOS

Bitte beachten:

Die Zweitbeurteilung für die
Dienstkräfte des höheren
Polizeivollzugsdienstes erfolgt
durch Herrn PPr (Nr. 3 Abs. 5 der
GA).

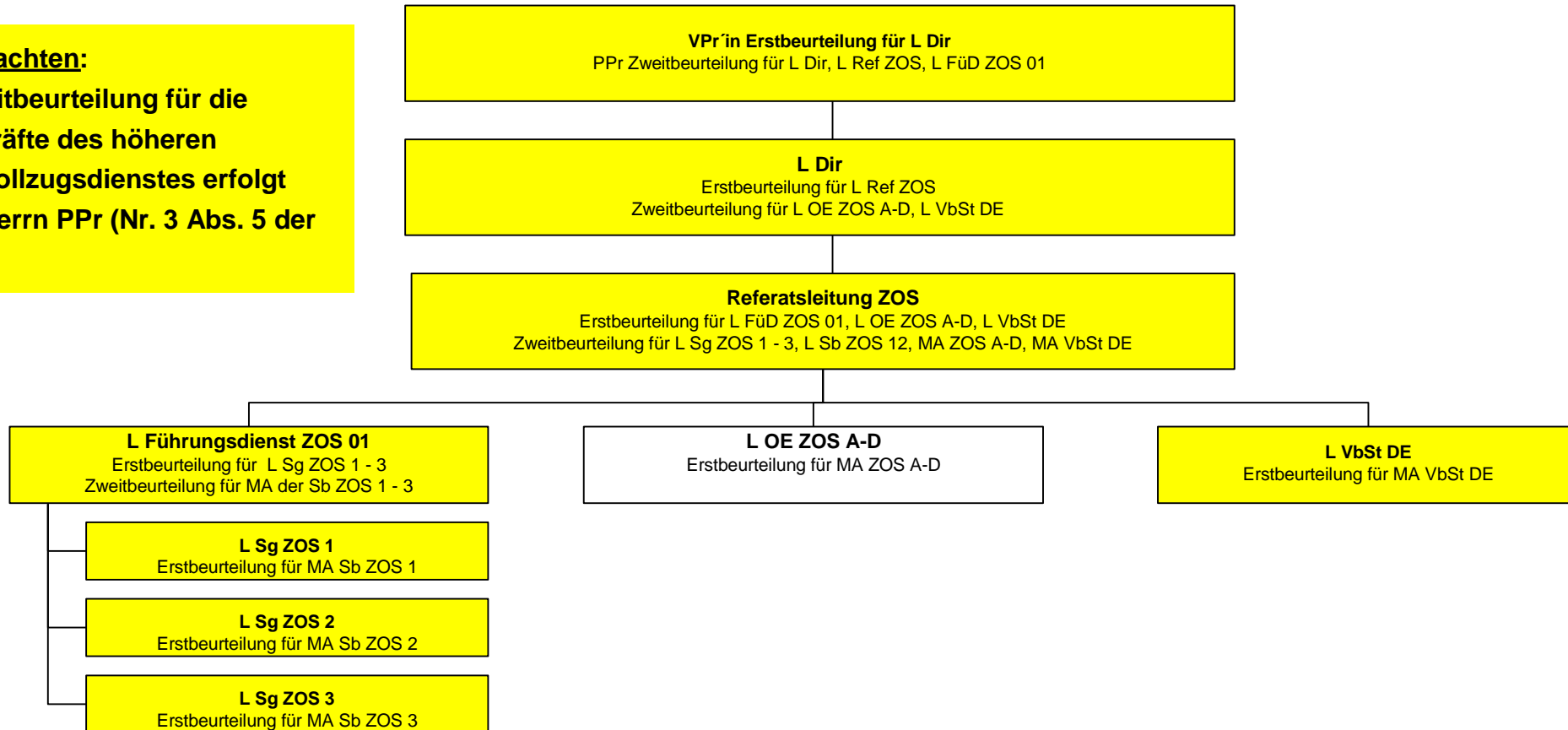

Katalog der Erst- und Zweitbeurteilerinnen und Erst- und Zweitbeurteiler der Direktion Zentrale Aufgaben/Gef

Bitte beachten:

Die Zweitbeurteilung für die Dienstkräfte des höheren Polizeivollzugsdienstes erfolgt durch Herrn PPr (Nr. 3 Abs. 5 der GA).

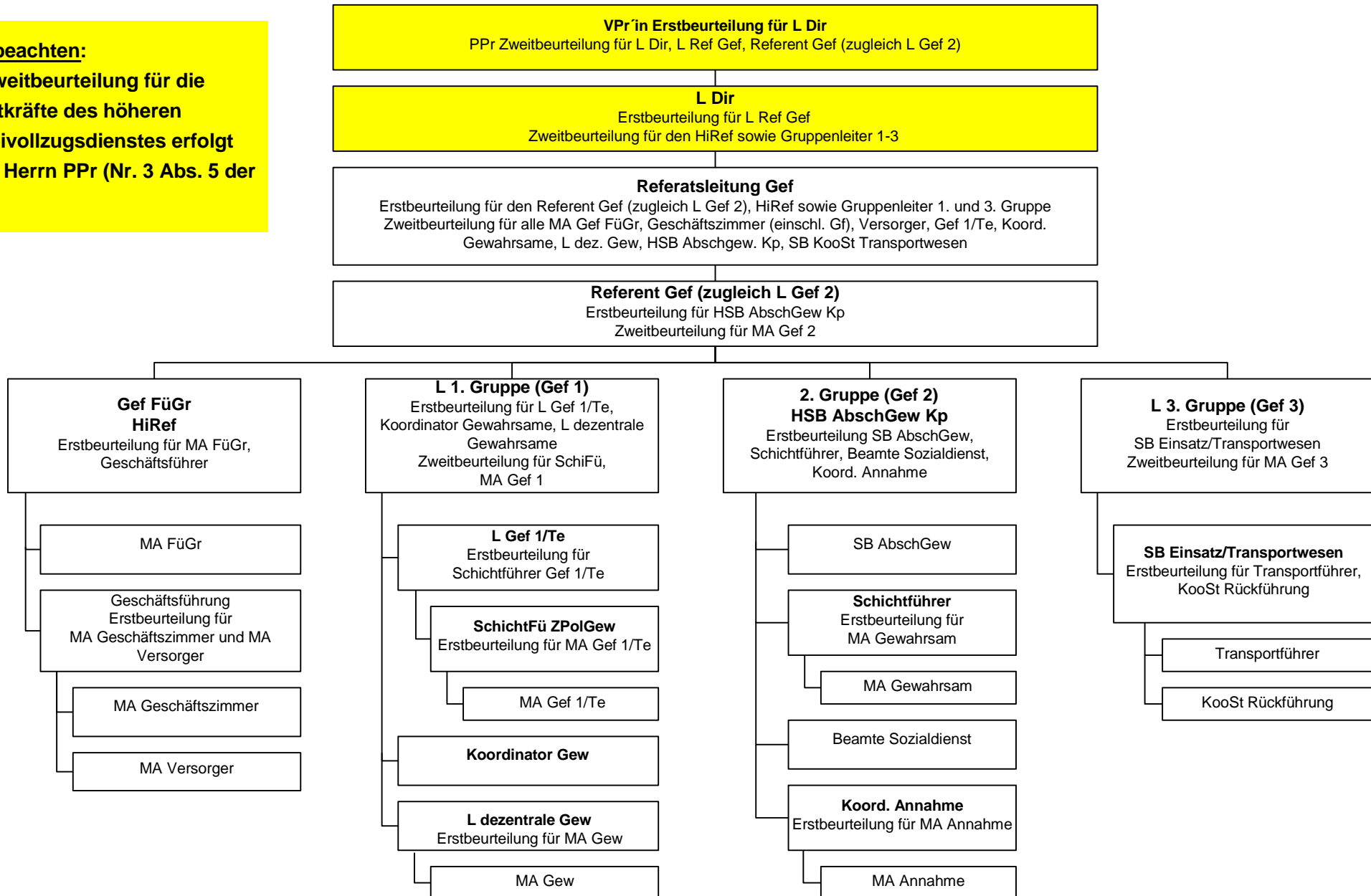

Katalog der Erst- und Zweitbeurteilerinnen und Erst- und Zweitbeurteiler der Direktion Zentrale Aufgaben/ELZ

Bitte beachten:

**Die Zweitbeurteilung für die
Dienstkräfte des höheren
Polizeivollzugsdienstes erfolgt
durch Herrn PPr (Nr. 3 Abs. 5 der
GA).**

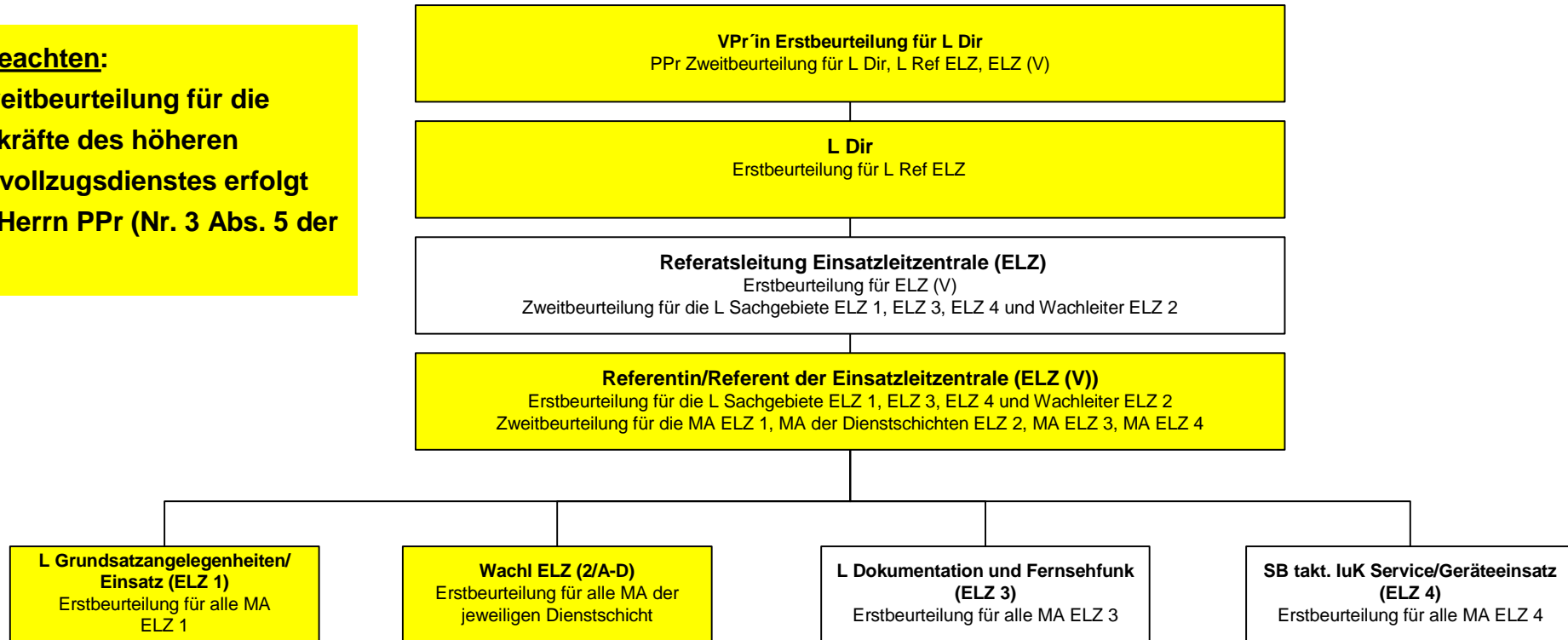

Katalog der Erst- und Zweitbeurteilerinnen und Erst- und Zweitbeurteiler der Direktion Zentrale Aufgaben/Einsatztraining

Anlage IV
GA ZSE I Nr. 01/2014

Bitte beachten:

Die Zweitbeurteilung für die
Dienstkräfte des höheren
Polizeivollzugsdienstes erfolgt
durch Herrn PPr (Nr. 3 Abs. 5
der GA).

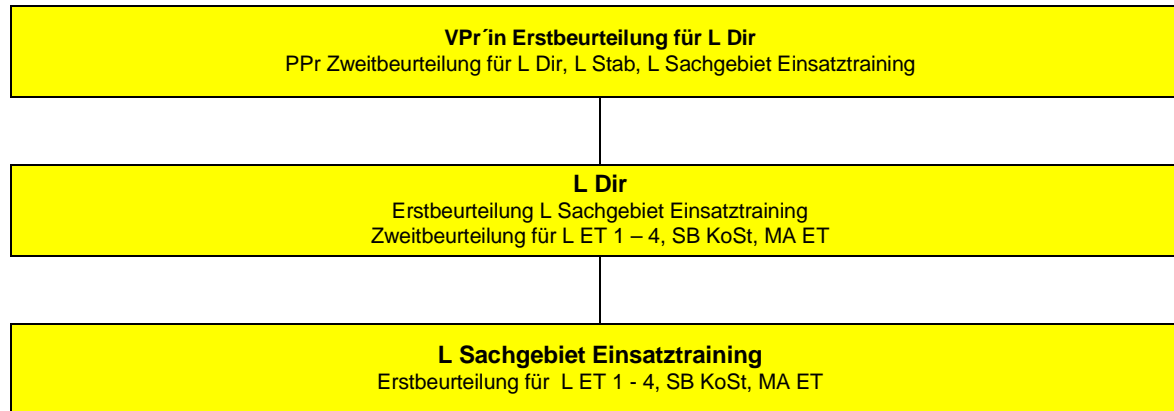

Katalog der Erst- und Zweitbeurteilerinnen und Erst- und Zweitbeurteiler der Direktion Zentrale Aufgaben/LaKoS

Anlage IV
GA ZSE I Nr. 01/2014

Bitte beachten:

**Die Zweitbeurteilung für die
Dienstkräfte des höheren
Polizeivollzugsdienstes erfolgt
durch Herrn PPr (Nr. 3 Abs. 5
der GA).**

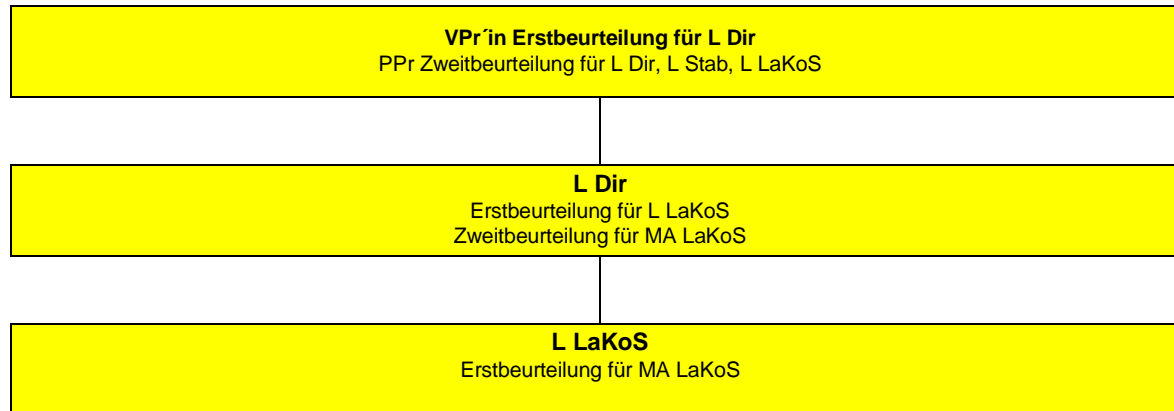

Katalog der Erst- und Zweitbeurteilerinnen und Erst- und Zweitbeurteiler des LKA

Bitte beachten:

Die Zweitbeurteilung für die Dienstkräfte des höheren Polizeivollzugsdienstes erfolgt durch Herrn PPr (Nr. 3 Abs. 5 der GA).

Regelungen für die Leiterin bzw. den Leiter und die Abteilungen des LKA sowie für Auswerteeinheiten im LKA, die nicht in einer Kommissariatsstruktur integriert sind

Dienststelle	Erstbeurteilung	Zweitbeurteilung
SB Kommissariat	Kommissariatsleitung / Dezernent/-in	Dezernatsleitung
HSB Auswerteeinheit	Dezernent/-in/ Dezernatsleitung	Dezernatsleitung/ Abteilungsleitung
SB Auswerteeinheit	HSB Auswerteeinheit / Dezernent/-in	Dezernatsleitung
L Führungsdienst	Abteilungsleitung	L LKA
HSB Führungsdienst/ SB Führungsdienst	L Führungsdienst	Abteilungsleitung
Kommissariatsleitung	Dezernatsleitung	Abteilungsleitung
Dezernent/-in	Dezernatsleitung	PPr
Dezernatsleitung	Abteilungsleitung	PPr
Abteilungsleitung	L LKA	PPr
L LKA	VPr'in	PPr

Regelungen für den Stabsbereich des LKA / LKA 6 Stab Einsatz

Dienststelle	Erstbeurteilung	Zweitbeurteilung
MA Stabsbereich	Sachbereichsleitung/ Stabsbereichsleitung LKA 6	Stabsbereichsleitung/ Stabsleitung LKA 6
Stabsbereichsleitung LKA 6	Stabsleitung LKA 6	Abteilungsleitung LKA 6
Stabsleitung LKA 6	Abteilungsleitung LKA 6	PPr
Sachbereichsleitung (g. D.)	Stabsbereichsleitung	Stabsleitung
Sachbereichsleitung (h. D.)	Stabsbereichsleitung	PPr
Stabsbereichsleitung (g.D.)	Stabsleitung	L LKA
Stabsbereichsleitung (h.D.)	Stabsleitung	PPr
Stabsleitung	L LKA	PPr

Regelungen für LKA PräV

Dienststelle	Erstbeurteilung	Zweitbeurteilung
MA LKA PräV	Sachbereichsleitung LKA PräV	L LKA PräV
Sachbereichsleitung LKA PräV (g. D.)	L LKA PräV	L LKA
Sachbereichsleitung LKA PräV (h. D.)	L LKA PräV	PPr
L LKA PräV	L LKA	PPr

Regelungen für das LKA 612/613

Dienststelle	Erstbeurteilung	Zweitbeurteilung
SB im Kommando	Kommissariatsleitung	Dezernatsleitung
Kommandoführung	Kommissariatsleitung	Dezernatsleitung
Kommissariatsleitung	Dezernatsleitung	Abteilungsleitung

Besondere Regelungen

Für Dienstkräfte, die aus anderen Bundesländern nach Berlin abgeordnet sind, zum Beispiel BGS-Beamte beim LKA 43 / ZFA BB, gilt diese Festlegung analog, sofern eine „Berliner Beurteilung“ gewünscht ist.

Die festgelegten Beurteilerinnen und Beurteiler müssen Berliner Beamte sein. Ist die bzw. der unmittelbare Vorgesetzte als Erstbeurteilerin bzw. Erstbeurteiler eine externe beamtete Dienstkraft, z.B. Zoll, wird von dem festgelegten Verfahren abgewichen. Das heißt, beim SB mit externer Führung erfolgt die Erstbeurteilung durch die bzw. den 1. SB und die Zweitbeurteilung durch die Dezernatsleitung.

Regelungen für GEG Berlin-Brandenburg

Für MA, die aus Berlin zur GEG Berlin-Brandenburg abgeordnet sind, gilt nachfolgende Regelung:

Dienststelle	Erstbeurteilung	Zweitbeurteilung
MA / SB	1. SB bzw. GEG-Leitung, sofern diese durch das LKA Berlin gestellt wird.	Dezernatsleitung LKA 45

1. SB bzw. GEG-Leitung, sofern diese durch das LKA Berlin gestellt wird.	Dezernatsleitung LKA 45	L LKA 4
L LKA 4	L LKA	PPr

Regelungen für LKA KT

Dienststelle	Erstbeurteilung	Zweitbeurteilung
MA / SB	Gruppen- bzw. Kommissariatsleitung	Dezernatsleitung
Gruppen- bzw. Kommissariatsleitung	Dezernatsleitung	L LKA KT
Dezernatsleitung (Verwaltung)	L LKA KT	L LKA
Dezernatsleitung (Vollzug)	L LKA KT	PPr
L LKA KT	L LKA	PPr

Katalog der Erst- und Zweitbeurteilerinnen und Erst- und Zweitbeurteiler der ZSE

Bitte beachten:

Die Zweitbeurteilung für die Dienstkräfte des höheren Polizeivollzugsdienstes erfolgt durch Herrn PPr (Nr. 3 Abs. 5 der GA).

I. Generelle Regelung

Dienststelle	Erstbeurteilung	Zweitbeurteilung
MA, SB, 1. SB, HSB	Gruppenleitung	Referatsleitung
Gruppenleitung	Referatsleitung	Abteilungsleitung
Referatsleitung	Abteilungsleitung	L ZSE
Abteilungsleitung	L ZSE	PPr
L ZSE	VPr'in	PPr

II. Sonderregelungen

Regelungen für ZSE Org

Dienststelle	Erstbeurteilung	Zweitbeurteilung
SB	Gruppenleitung	L ZSE
Gruppenleitung	L ZSE	PPr

Regelungen für ZSE I 01

Dienststelle	Erstbeurteilung	Zweitbeurteilung
SB	Abteilungsleitung	L ZSE

Regelungen für ZSE I B 1 bis 5

Dienststelle	Erstbeurteilung	Zweitbeurteilung
Gruppenleitung	Referatsleitung	Abteilungsleitung
Springer/-in Bearbeiter/-in Teamassistent/- in	Gruppenleitung	Referatsleitung
HSB	Gruppenleitung	Referatsleitung
SB	HSB	Gruppenleitung

Regelungen für ZSE I B 6

Dienststelle	Erstbeurteilung	Zweitbeurteilung
Gruppenleitung	Referatsleitung	Abteilungsleitung
HSB	Gruppenleitung	Referatsleitung
SB, MA	HSB	Gruppenleitung

Regelungen für ZSE I B Landesfamilienkasse

Dienststelle	Erstbeurteilung	Zweitbeurteilung
HSB	Referatsleitung	Abteilungsleitung
1.SB SB	HSB	Referatsleitung

Regelungen für ZSE I C 01

Dienststelle	Erstbeurteilung	Zweitbeurteilung
Referent/Referentin	Referatsleitung	Abteilungsleitung

Regelungen für ZSE I C 1, ZSE I C 22 und ZSE I C 3

Dienststelle	Erstbeurteilung	Zweitbeurteilung
MA, SB, 1. SB	HSB	Gruppenleitung

Regelungen für ZSE I D

Dienststelle	Erstbeurteilung	Zweitbeurteilung
ZSE I D	Abteilungsleitung	PPr
Ärzte	Referatsleitung	Abteilungsleitung
SB	Sachgebietsleitung	Gruppenleitung
Sachgebietsleitung	Gruppenleitung	Referatsleitung

Regelungen für ZSE II B

Dienststelle	Erstbeurteilung	Zweitbeurteilung
MA Waffenwerkstatt	Werkstattleitung	Hauptsachgebietsleitung
MA, SB	Hauptsachgebietsleitung bzw. HSB	Gruppenleitung

Regelungen für ZSE III 1/11, ZSE III 2 SD und ZSE III 3 (Neufestsetzung vom 17.09.2012)

Dienststelle	Erstbeurteilung	Zweitbeurteilung
SB	Abteilungsleitung	L ZSE
Sachbearbeitung ZSE III 11	ZSE III 1	Abteilungsleitung
Sachbearbeitung ZSE III 2 SD	ZSE III 2 SD L	Abteilungsleitung
ZSE III 2 SD L	Abteilungsleitung	L ZSE

Regelungen für ZSE III LaStDF

Dienststelle	Erstbeurteilung	Zweitbeurteilung
Beamte Sachbereich	Sachbereichsleitung	L LaStDF
Beamte ZSE III LaStDF/01 bzw. /02	L LaStDF	Abteilungsleitung
Sachbereichsleitung	L LaStDF	Abteilungsleitung
L LaStDF	Abteilungsleitung	PPr

Regelung für ZSE IV

Dienststelle	Erstbeurteilung	Zweitbeurteilung
SB ZSE IV 02	Abteilungsleitung	L ZSE
Sachgebietsleitung, Fachbereichsleitung	Gruppenleitung	Referatsleitung
MA, SB, HSB ZVM	Sachgebietsleitung ZVM	Abteilungsleitung
Sachgebietsleitung ZVM	Abteilungsleitung	L ZSE

Regelungen für ZSE IV A 1 und ZSE IV A 2

Dienststelle	Erstbeurteilung	Zweitbeurteilung
MA	Sachgebietsleitung	Gruppenleitung
Sachgebietsleitung	Gruppenleitung	Referatsleitung

Regelungen für ZSE IV B 1

Dienststelle	Erstbeurteilung	Zweitbeurteilung
MA Lehrteam	Leitung Lehrteam	Gruppenleitung
Sportlehrer/-innen	Sachgebietsleitung	Gruppenleitung
HSB ET, Koordinator/-in ET, Leitung Lehrteam, SB ET, Fachbereichsleitung	Gruppenleitung	Referatsleitung

Regelungen für ZSE IV B 21

Dienststelle	Erstbeurteilung	Zweitbeurteilung
MA	Leitung ZSE IV B 211, Leitung ZSE IV B 212, Leitung ZSE IV B 213	Sachgebietsleitung
Leitung ZSE IV B 211, Leitung ZSE IV B 212, Leitung ZSE IV B 213	Sachgebietsleitung	Gruppenleitung
Sachgebietsleitung	Gruppenleitung	Referatsleitung

Regelungen für ZSE IV B 22

Dienststelle	Erstbeurteilung	Zweitbeurteilung
MA, HSB	Sachgebietsleitung	Gruppenleitung
Sachgebietsleitung	Gruppenleitung	Referatsleitung

Regelungen für ZSE IV B 23

Dienststelle	Erstbeurteilung	Zweitbeurteilung
MA	Leitung ZSE IV B 231	Sachgebietsleitung
Leitung ZSE IV B 231	Sachgebietsleitung	Gruppenleitung
Sachgebietsleitung	Gruppenleitung	Referatsleitung

Regelungen für ZSE IV B 4

Dienststelle	Erstbeurteilung	Zweitbeurteilung
MA	Sachgebietsleitung	Gruppenleitung
Sachgebietsleitung	Gruppenleitung	Referatsleitung

Regelungen für ZSE IV C 1, ZSE IV C 2 und ZSE IV C 4

Dienststelle	Erstbeurteilung	Zweitbeurteilung
MA	Fachbereichs- / Sachgebietsleitung	Gruppenleitung
Fachbereichs- / Sachgebietsleitung	Gruppenleitung	Referatsleitung

Regelungen für **ZSE V B 1-5**

Dienststelle	Erstbeurteilung	Zweitbeurteilung
SB	HSB	Gruppenleitung
Gruppenleitung	Referatsleitung	L ZSE

Katalog der Erst- und Zweitbeurteilung für PPr und VPr'in sowie des Erst- und Zweitbeurteilers PPr und der Erstbeurteilerin VPr'in

Anlage I
GA ZSE I Nr. 06/2014

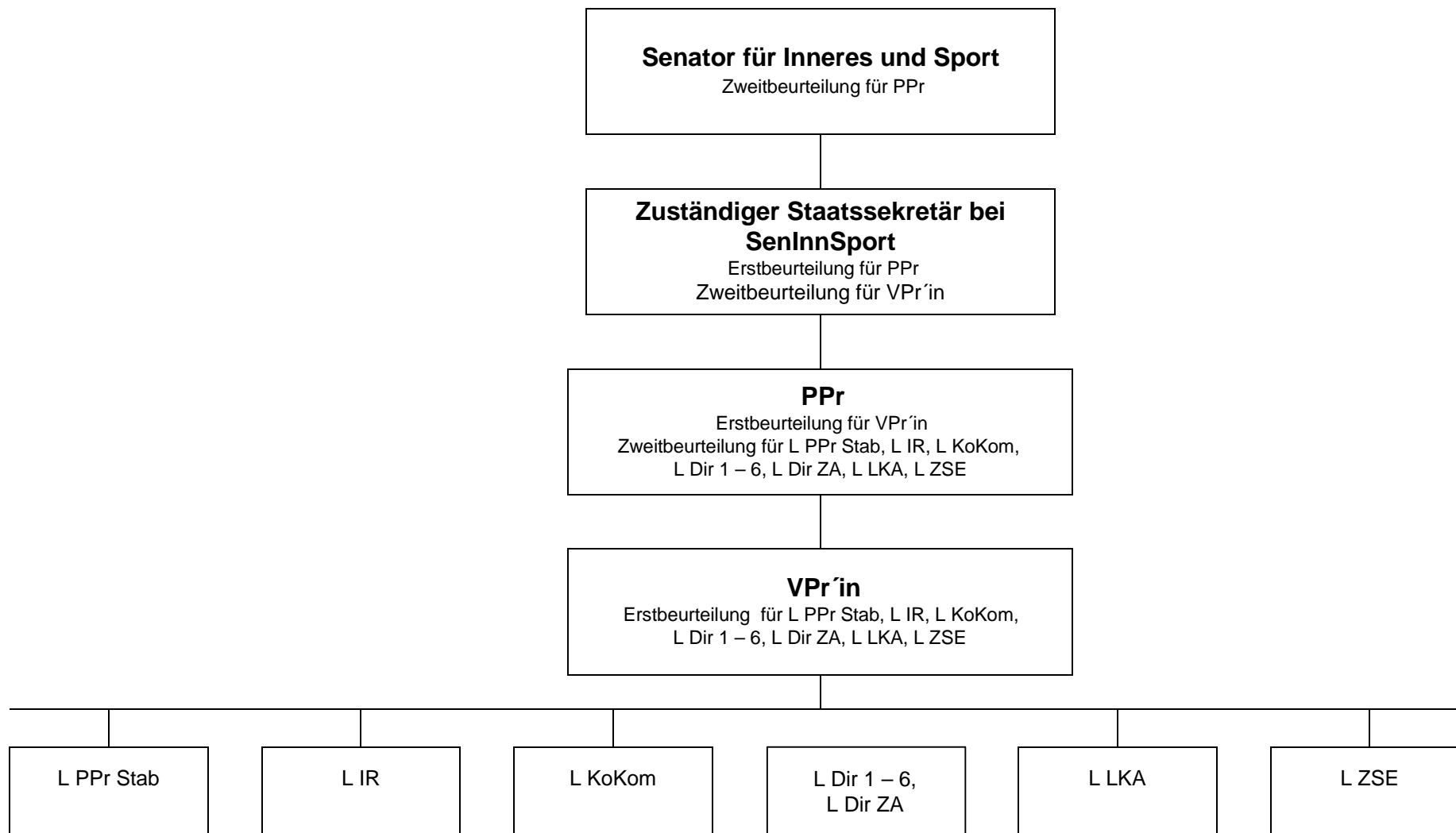

**Katalog der Erst- und Zweitbeurteilerinnen und
Erst- und Zweitbeurteiler
bei PPr Stab, der IR, der Konfliktkommission, dem Leitenden
Betriebsarzt und den Fachkräften für Arbeitssicherheit**

Bitte beachten:

Die Zweitbeurteilung für die Dienstkräfte des höheren Polizeivollzugsdienstes sowie des „höheren“ allgemeinen Verwaltungsdienstes (Laufbahngruppe 2 zweites Einstiegsamt) erfolgt durch Herrn PPr (Nr. 3 Abs. 5 der GA).

Regelung für L Stab PPr

Dienststelle	Erstbeurteilung	Zweitbeurteilung
L Stab PPr	VPr'in	PPr

Regelungen für PPr Stab 1 - 5

Dienststelle	Erstbeurteilung	Zweitbeurteilung
Beamte Sachbereich	Sachbereichsleitung	Stabsbereichsleitung
Sachbereichsleitung	Stabsbereichsleitung	L Stab PPr
Stabsbereichsleitung	L Stab PPr	PPr

Regelungen für PPr Stab 6

Dienststelle	Erstbeurteilung	Zweitbeurteilung
Beamte Sachbereich 61, 63	Stabsbereichsleitung	L Stab PPr
Beamte Sachbereich 62, 64	Sachbereichsleitung 62, 64	Stabsbereichsleitung

Sachbereichsleitung 62, 64	Stabsbereichsleitung	L Stab PPr
Stabsbereichsleitung	L Stab PPr	PPr

Regelungen für PPr Stab LZ

Dienststelle	Erstbeurteilung	Zweitbeurteilung
Beamte LZ 11	LZ 11	PPr
Beamte LZ 11 (Sp)	LZ 1	L LZ
LZ 115	LZ 1	L LZ
Beamte LZ 12, 13	LZ 1	L LZ
LZ 1/1, 11, 12, 13	LZ 1	L LZ
Beamte LZ 3 (ohne BPol)*	LZ 3	L LZ
LZ 1	L LZ	PPr
LZ 3	L LZ	L Stab PPr
L LZ	L Stab PPr	PPr

*Die beamteten Dienstkräfte der Bundespolizei bei LZ 3 werden vom Bund beurteilt.

Regelungen für IR

Dienststelle	Erstbeurteilung	Zweitbeurteilung
Beamte IR	L IR	PPr
L IR	VPr'in	PPr

Regelungen für KoKom

Dienststelle	Erstbeurteilung	Zweitbeurteilung
Beamte KoKom	L KoKom	PPr
L KoKom	VPr'in	PPr

Regelungen für den Leitenden Betriebsarzt und die Fachkräfte für Arbeitssicherheit

Dienststelle	Erstbeurteilung	Zweitbeurteilung
Leitender Betriebsarzt (ZSE I D)	ZSE I	PPr
Fachkräfte für Arbeitssicherheit	Leitender Betriebsarzt (ZSE I D)	PPr

Katalog der Erst- und Zweitbeurteilerinnen und Erst- und Zweitbeurteiler der Direktion/Abschnitte (BMo)

Anlage III
GA ZSE I Nr. 06/2014

Bitte beachten:

Die Zweitbeurteilung für die Dienstkräfte des höheren Polizeivollzugsdienstes sowie des „höheren“ allgemeinen Verwaltungsdienstes (Laufbahngruppe 2 zweites Einstiegsamt) erfolgt durch Herrn PPr (Nr. 3 Abs. 5 der GA).

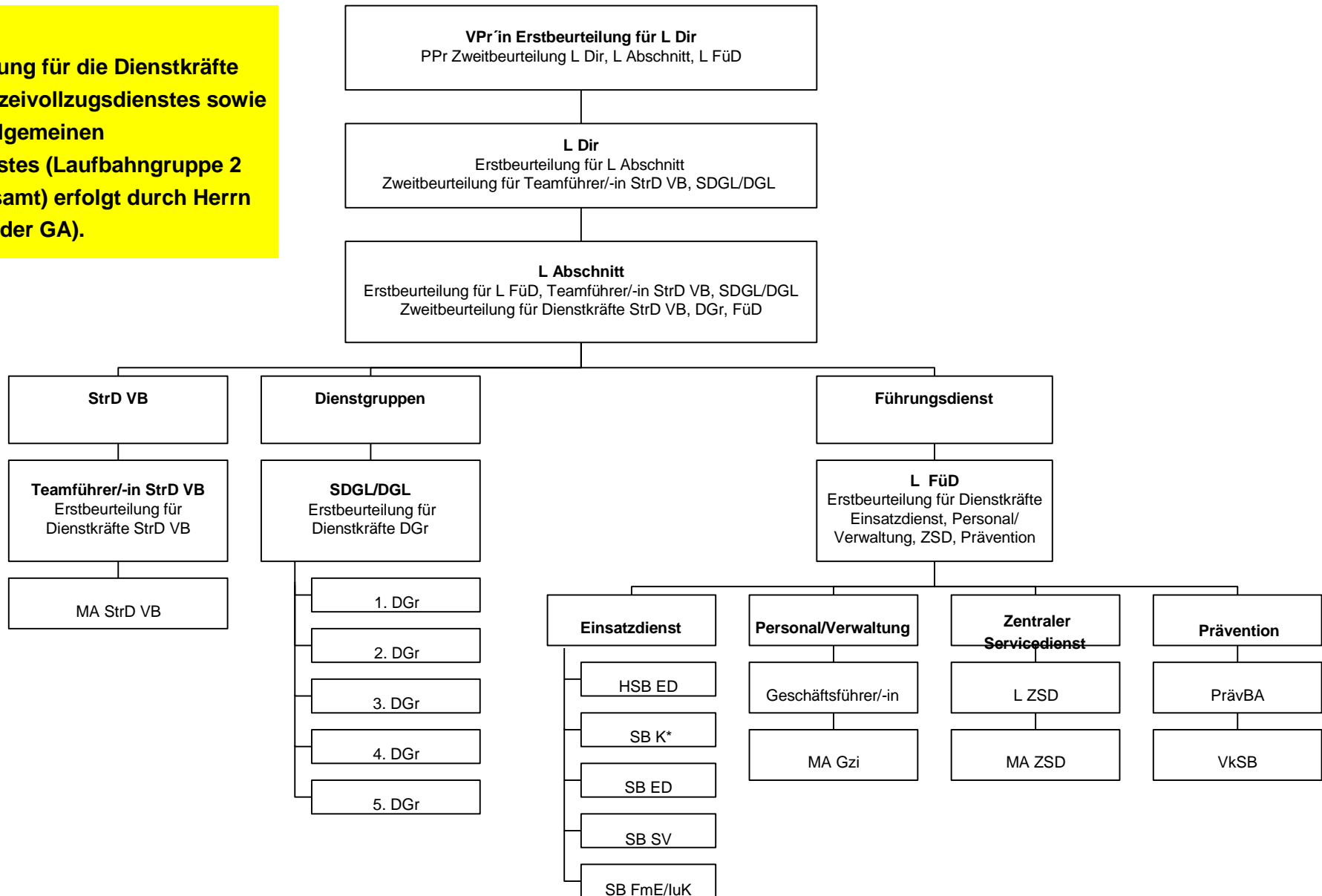

* Zweitbeurteiler SB K: Referatsleiter VB

Katalog der Erst- und Zweitbeurteilerinnen und Erst- und Zweitbeurteiler der Direktion/Stab

Bitte beachten:

Die Zweitbeurteilung für die Dienstkräfte des höheren Polizeivollzugsdienstes erfolgt sowie des „höheren“ allgemeinen Verwaltungsdienstes (Laufbahngruppe 2 zweites Einstiegsamt) durch Herrn PPr (Nr. 3 Abs. 5 der GA).

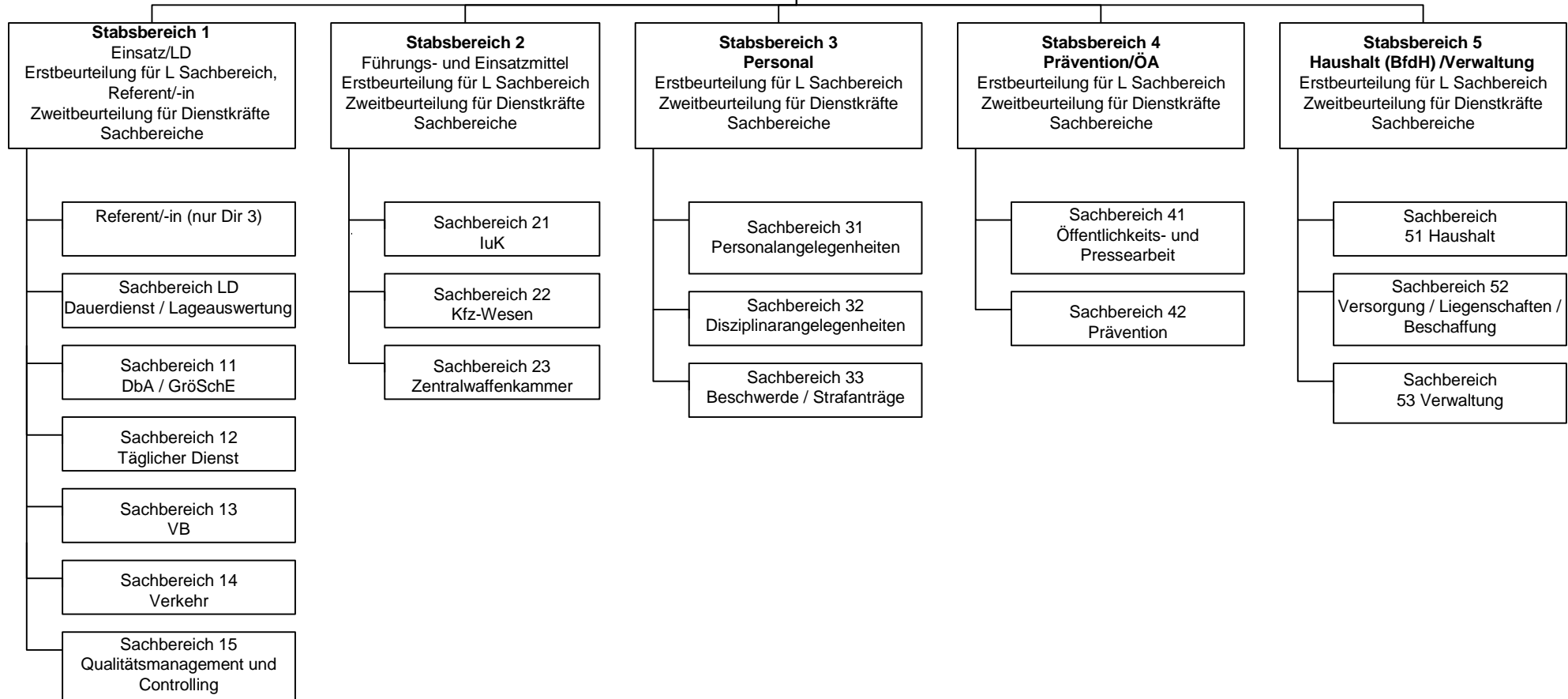
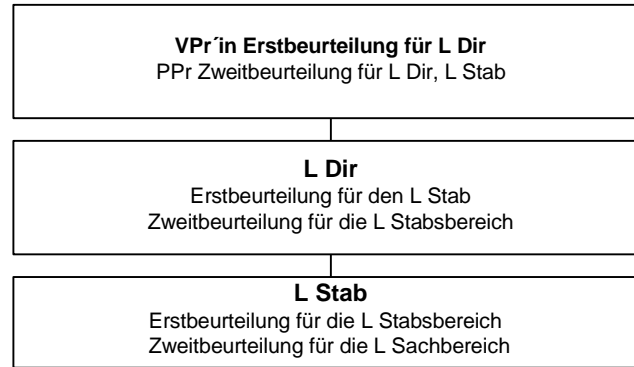

L Sachbereich: Erstbeurteilung für die MA des Sachbereiches

Katalog der Erst- und Zweitbeurteilerinnen und Erst- und Zweitbeurteiler der Direktion/Referat VB

Bitte beachten:

Die Zweitbeurteilung für die Dienstkräfte des höheren Polizeivollzugsdienstes sowie des „höheren“ allgemeinen Verwaltungsdienstes (Laufbahnguppe 2 zweites Einstiegsamt) erfolgt durch Herrn PPr (Nr. 3 Abs. 5 der GA).

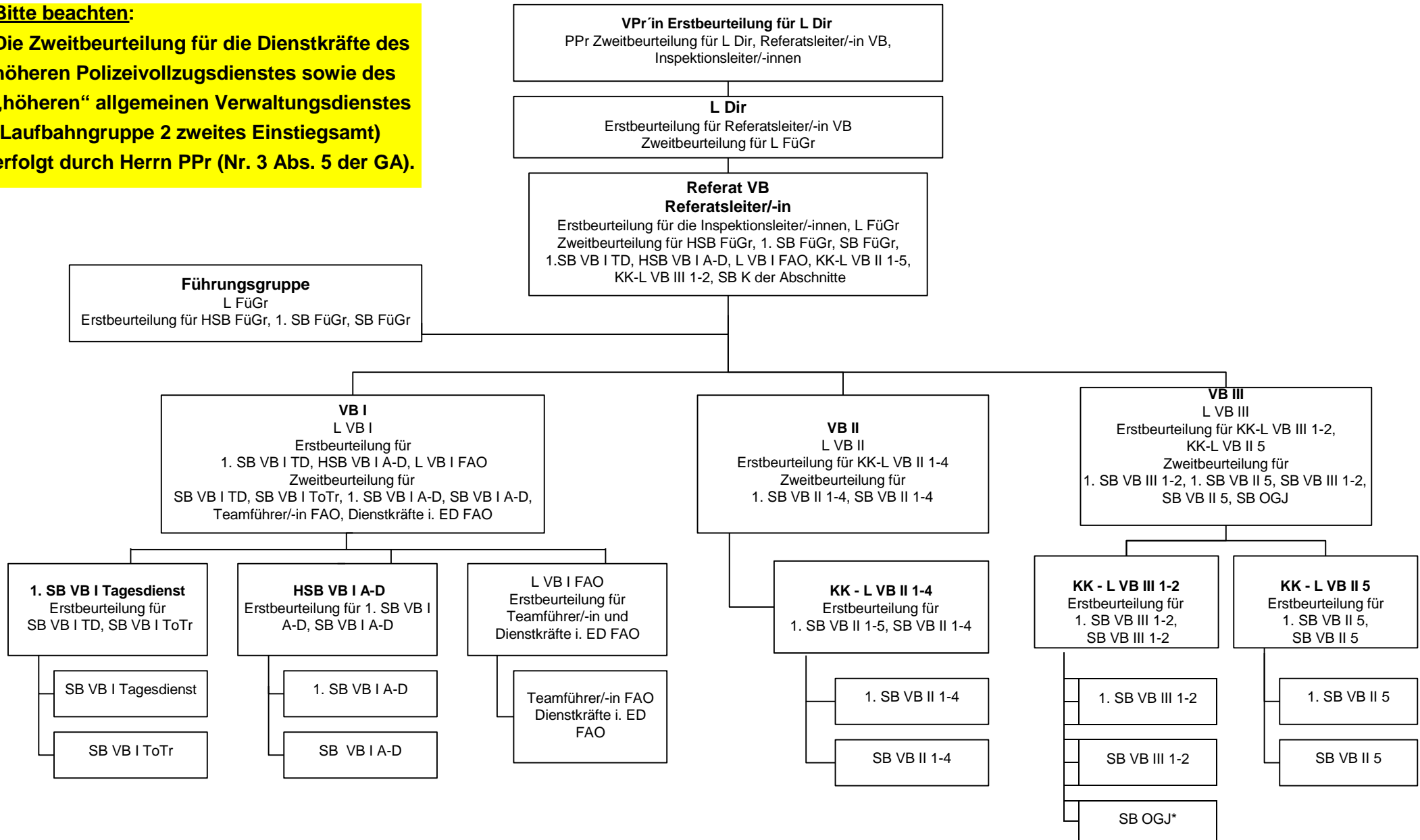

* Erstbeurteilung erfolgt durch den KK-L VB III 1

Katalog der Erst- und Zweitbeurteilerinnen und Erst- und Zweitbeurteiler der Direktion/Referat ZA (Teil 1)

Bitte beachten:

Die Zweitbeurteilung für die Dienstkräfte des höheren Polizeivollzugsdienstes sowie des „höheren“ allgemeinen Verwaltungsdienstes (Laufbahngruppe 2 zweites Einstiegsamt) erfolgt durch Herrn PPr (Nr. 3 Abs. 5 der GA).

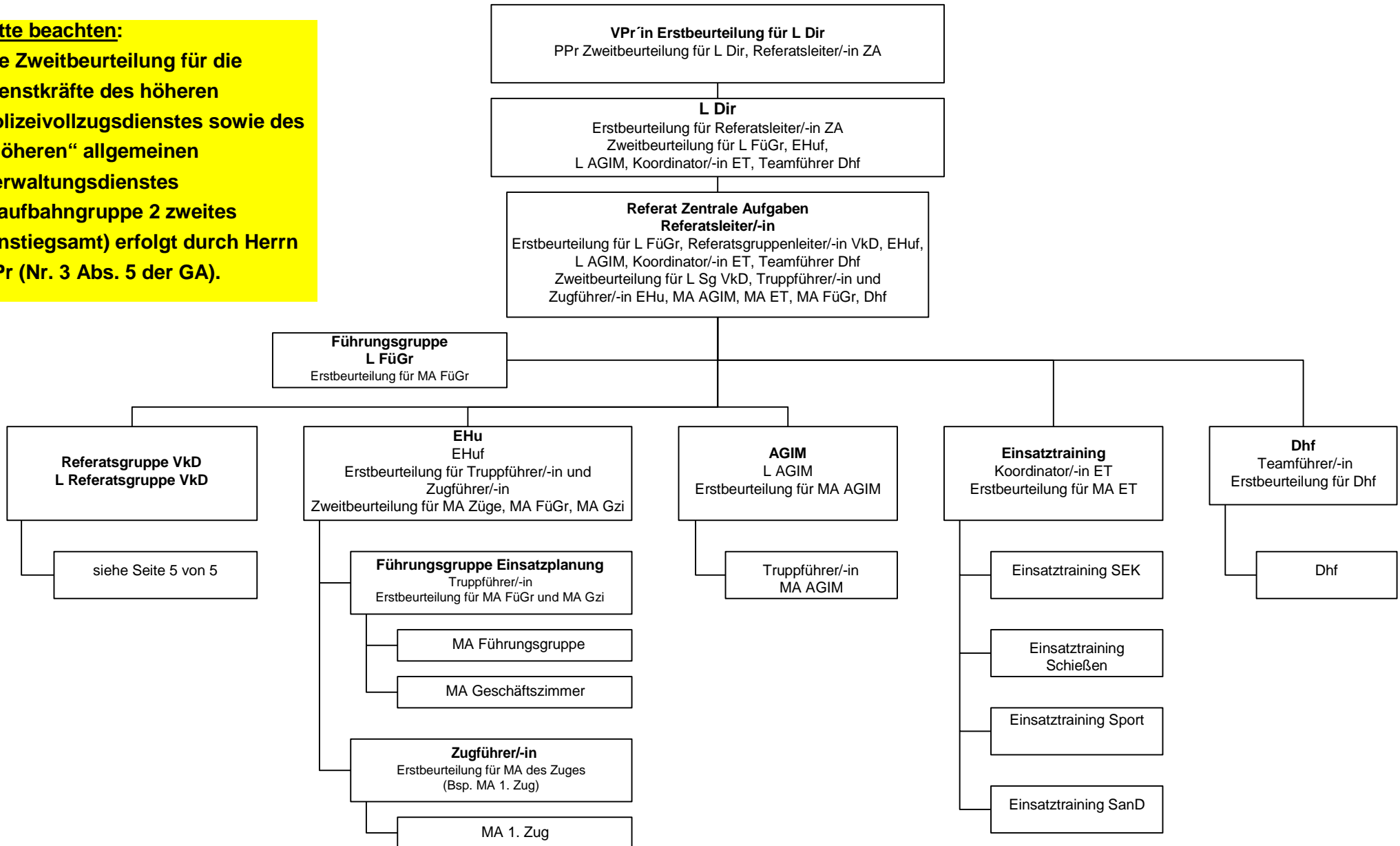

Katalog der Erst- und Zweitbeurteilerinnen und Erst- und Zweitbeurteiler der Direktion/Referat ZA (Teil 2)

Bitte beachten:

Die Zweitbeurteilung für die Dienstkräfte des höheren Polizeivollzugsdienstes sowie des „höheren“ allgemeinen Verwaltungsdienstes (Laufbahngruppe 2 zweites Einstiegsamt) erfolgt durch Herrn PPr (Nr. 3 Abs. 5 der GA).

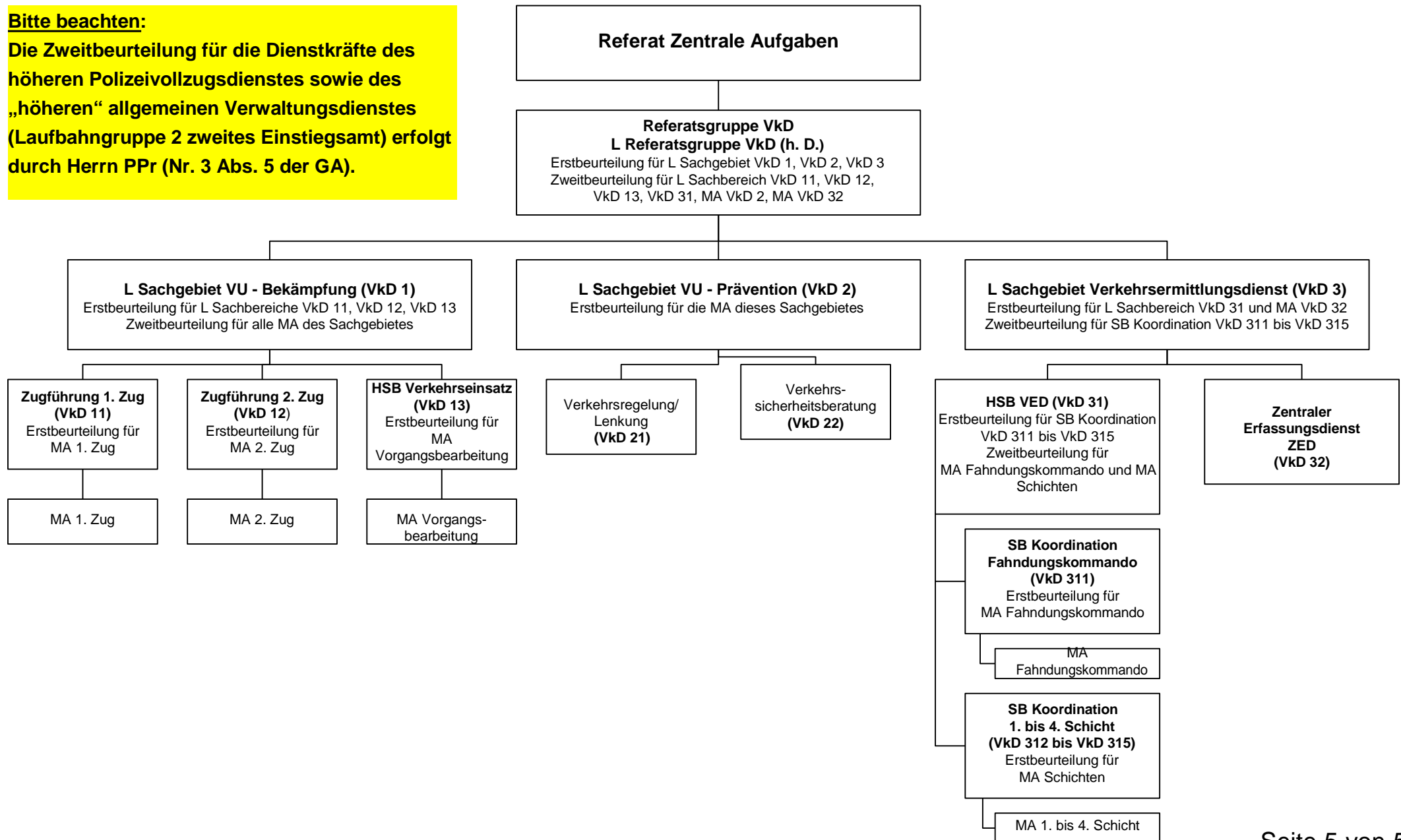

Katalog der Erst- und Zweitbeurteilerinnen und Erst- und Zweitbeurteiler der Direktion Zentrale Aufgaben/Stab

Bitte beachten:

Die Zweitbeurteilung für die Dienstkräfte des höheren Polizeivollzugsdienstes sowie des „höheren“ allgemeinen Verwaltungsdienstes (Laufbahngruppe 2 zweites Einstiegsamt) erfolgt durch Herrn PPr (Nr. 3 Abs. 5 der GA).

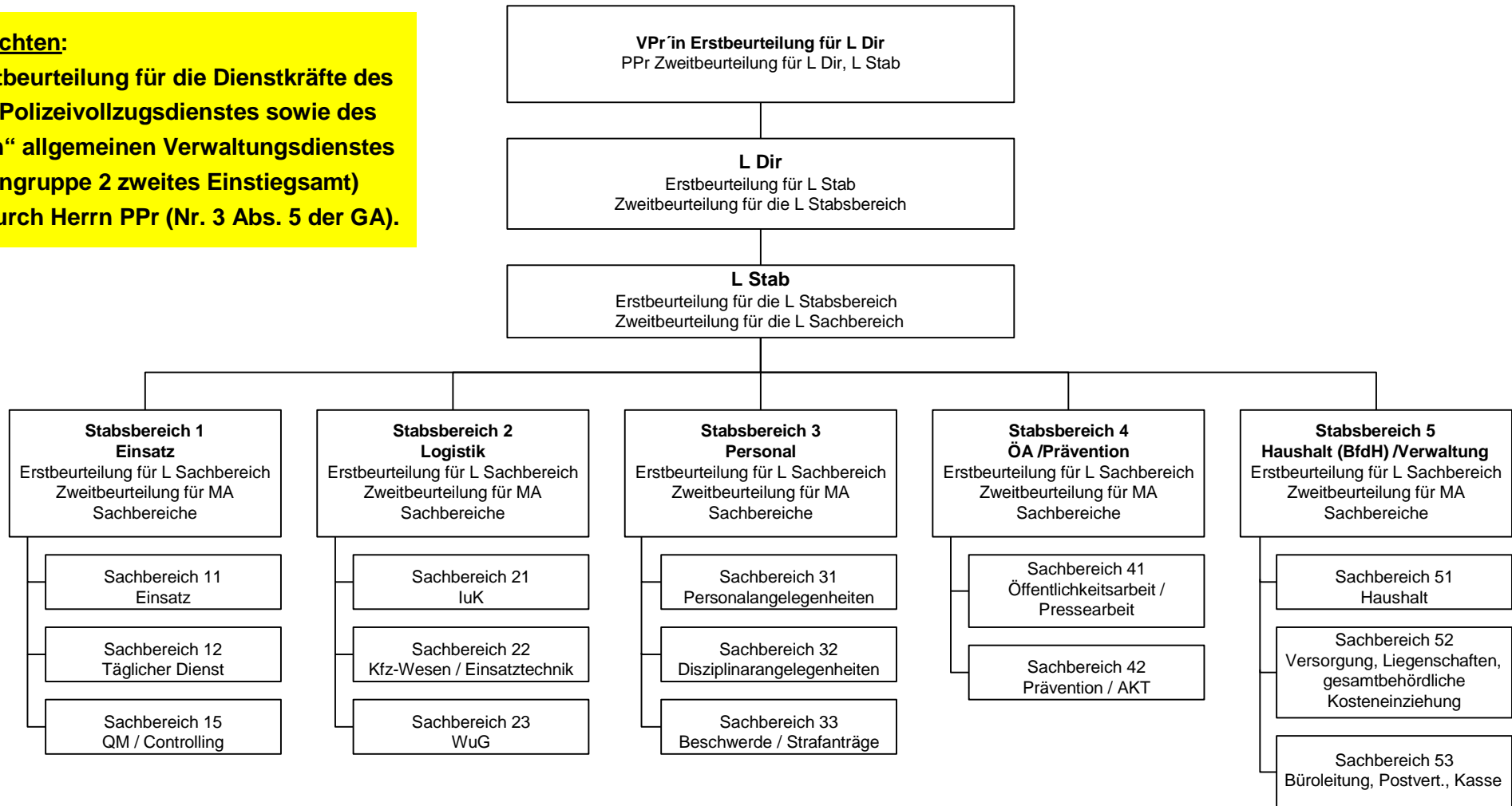

L Sachbereich: Erstbeurteilung für MA des Sachbereiches

Katalog der Erst- und Zweitbeurteilerinnen und Erst- und Zweitbeurteiler der Direktion Zentrale Aufgaben/1. + 2. BPA

Bitte beachten:

Die Zweitbeurteilung für die Dienstkräfte des höheren Polizeivollzugsdienstes sowie des „höheren“ allgemeinen Verwaltungsdienstes (Laufbahngruppe 2 zweites Einstiegsamt) erfolgt durch Herrn PPr (Nr. 3 Abs. 5 der GA).

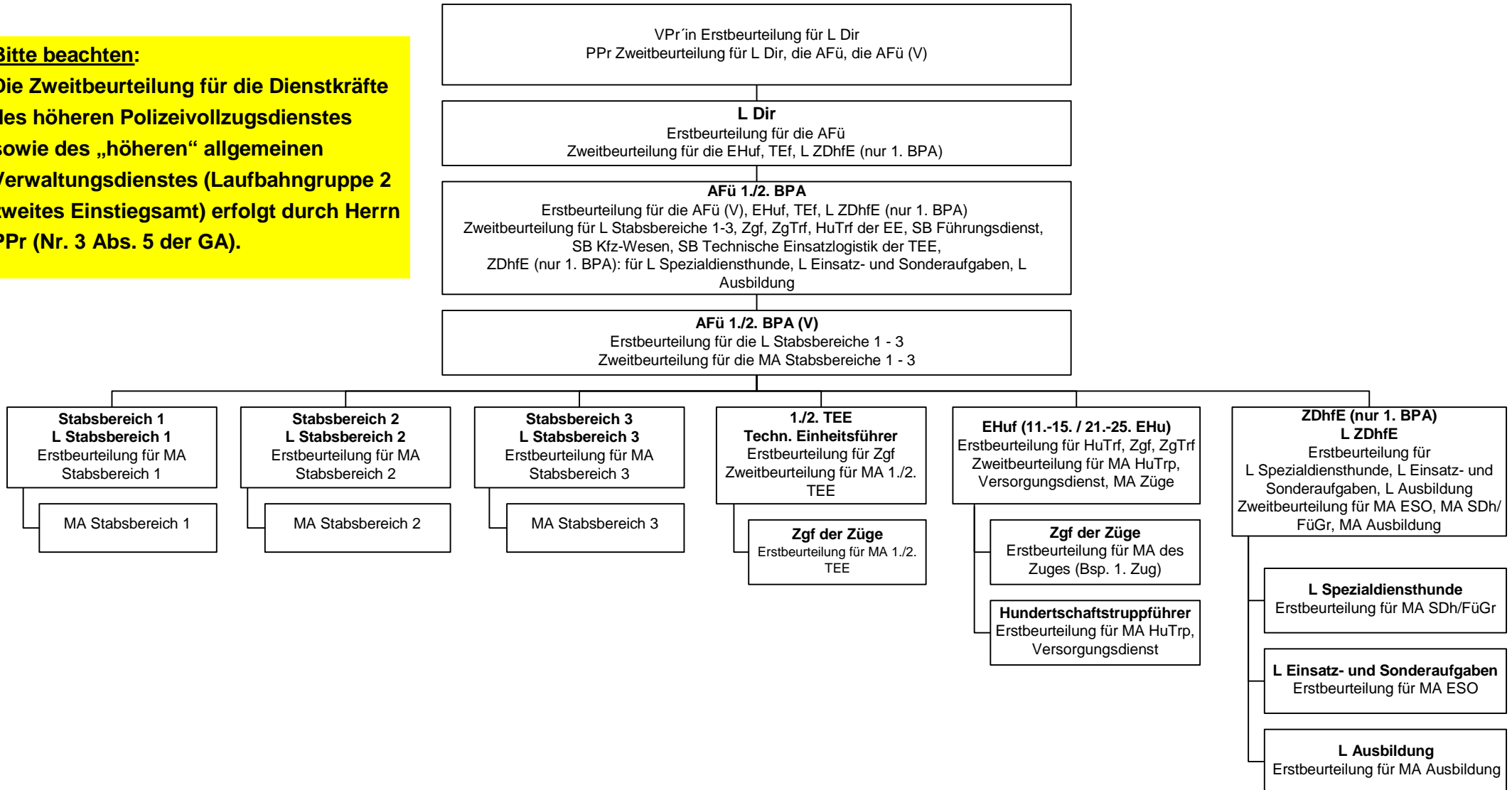

Katalog der Erst- und Zweitbeurteilerinnen und Erst- und Zweitbeurteiler der Direktion Zentrale Aufgaben/WSP/PHuSt

Bitte beachten:

Die Zweitbeurteilung für die
Dienstkräfte des höheren
Polizeivollzugsdienstes sowie des
„höheren“ allgemeinen
Verwaltungsdienstes
(Laufbahngruppe 2 zweites
Einstiegsamt) erfolgt durch Herrn
PPr (Nr. 3 Abs. 5 der GA).

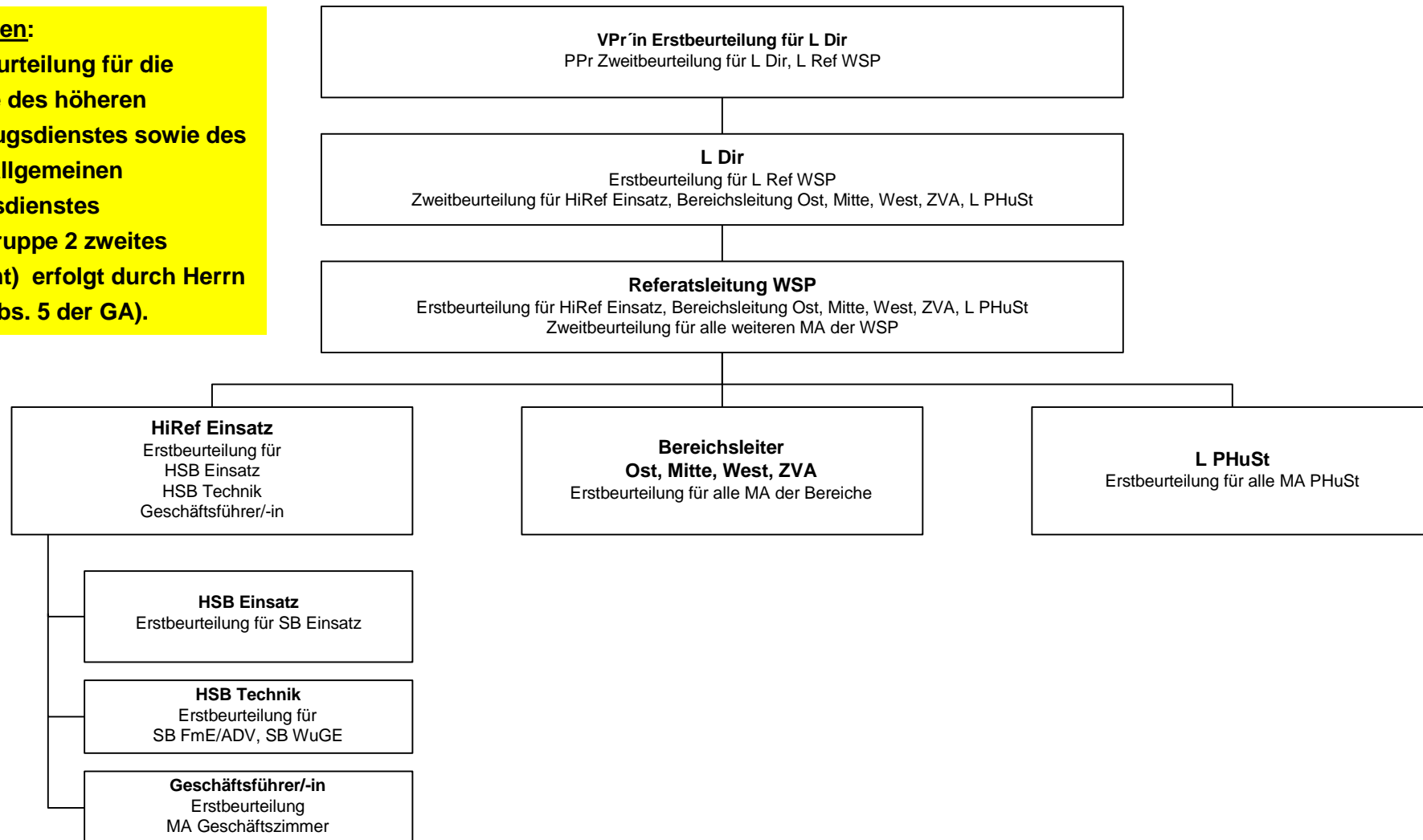

Katalog der Erst- und Zweitbeurteilerinnen und Erst- und Zweitbeurteiler der Direktion Zentrale Aufgaben/ZVkd

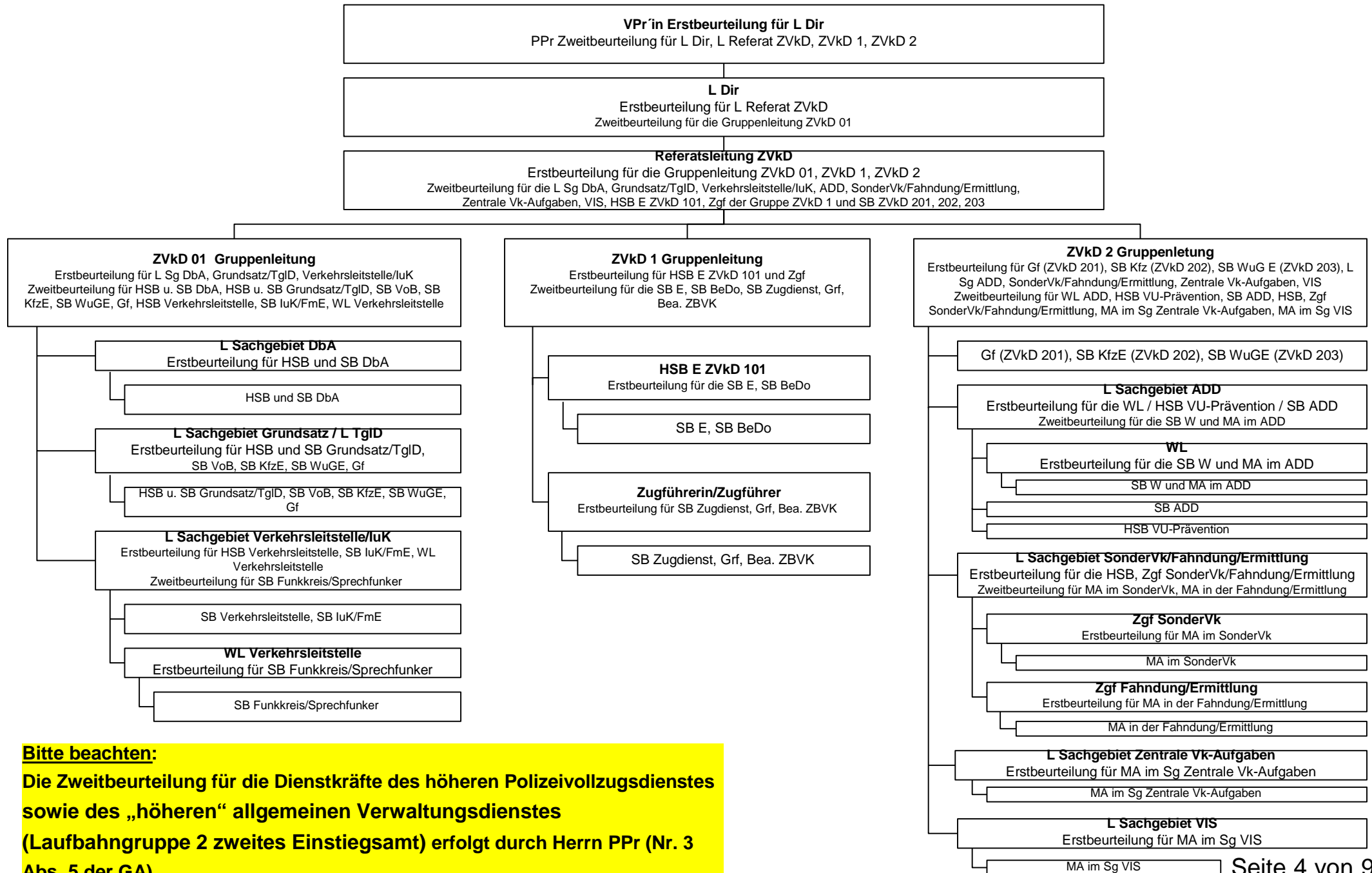

Bitte beachten:
Die Zweitbeurteilung für die Dienstkräfte des höheren Polizeivollzugsdienstes sowie des „höheren“ allgemeinen Verwaltungsdienstes (Laufbahngruppe 2 zweites Einstiegsamt) erfolgt durch Herrn PPr (Nr. 3 Abs. 5 der GA).

Katalog der Erst- und Zweitbeurteilerinnen und Erst- und Zweitbeurteiler der Direktion Zentrale Aufgaben/ZOS

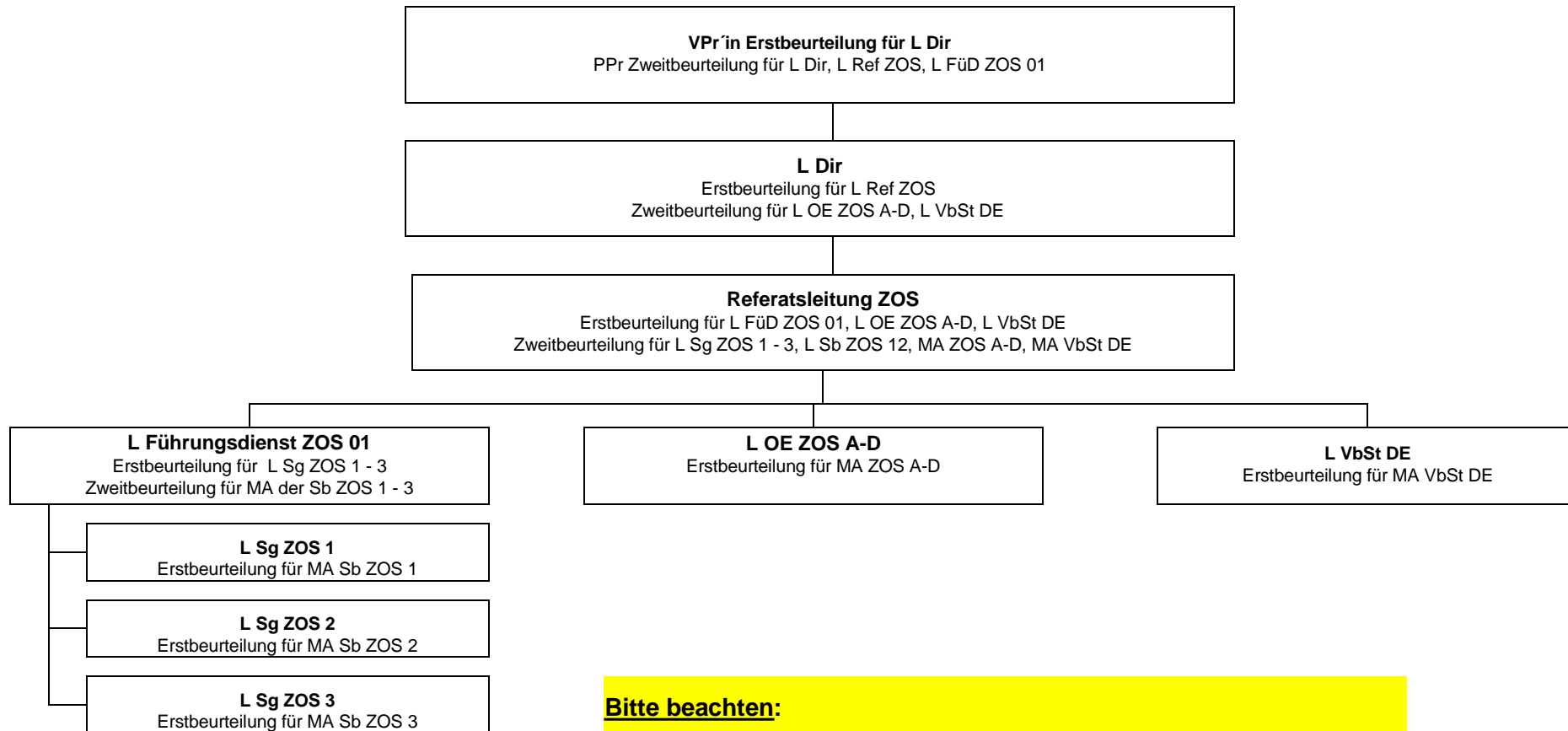

Bitte beachten:

Die Zweitbeurteilung für die Dienstkräfte des höheren Polizeivollzugsdienstes erfolgt sowie des „höheren“ allgemeinen Verwaltungsdienstes (Laufbahngruppe 2 zweites Einstiegsamt) durch Herrn PPr (Nr. 3 Abs. 5 der GA).

Katalog der Erst- und Zweitbeurteilerinnen und Erst- und Zweitbeurteiler der Direktion Zentrale Aufgaben/Gef

Bitte beachten:
Die Zweitbeurteilung für die Dienstkräfte des höheren Polizeivollzugsdienstes sowie des „höheren“ allgemeinen Verwaltungsdienstes (Laufbahngruppe 2 zweites Einstiegsamt) erfolgt durch Herrn PPr (Nr. 3 Abs. 5 der GA).

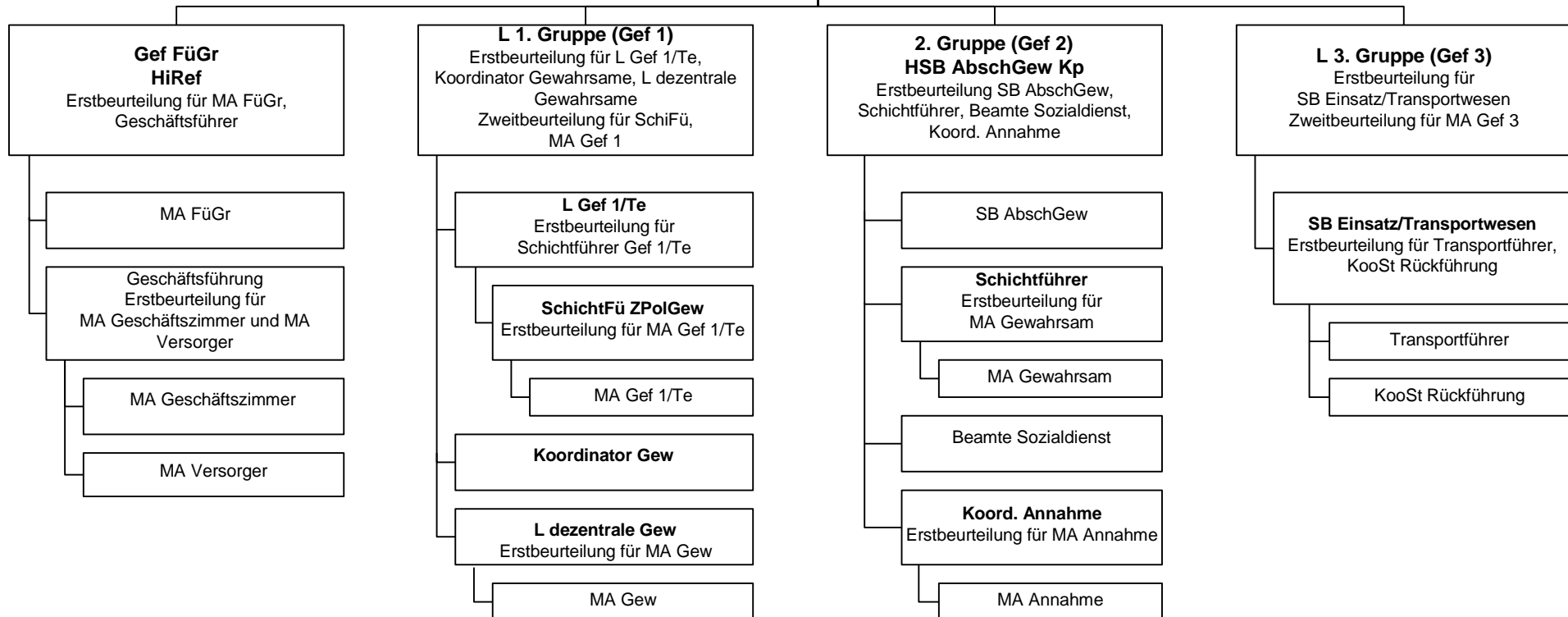
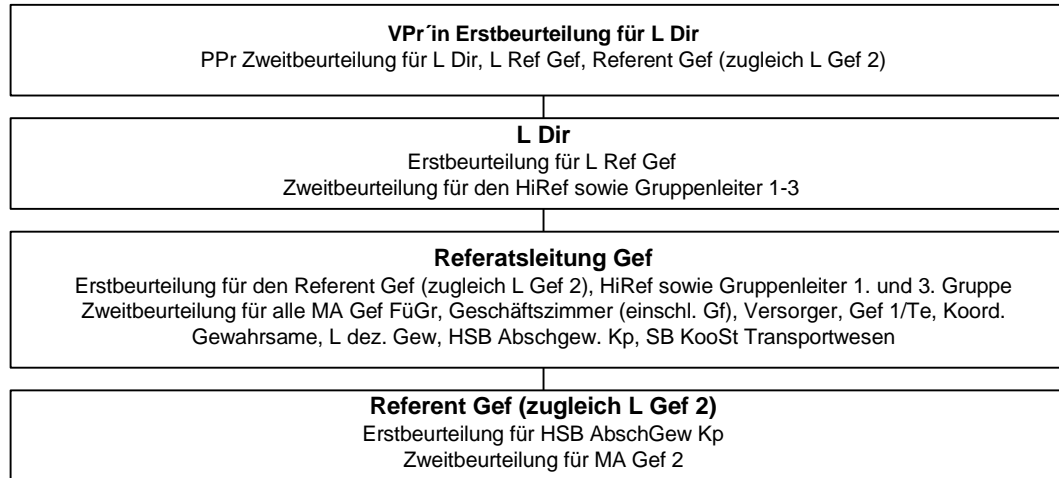

Katalog der Erst- und Zweitbeurteilerinnen und Erst- und Zweitbeurteiler der Direktion Zentrale Aufgaben/ELZ

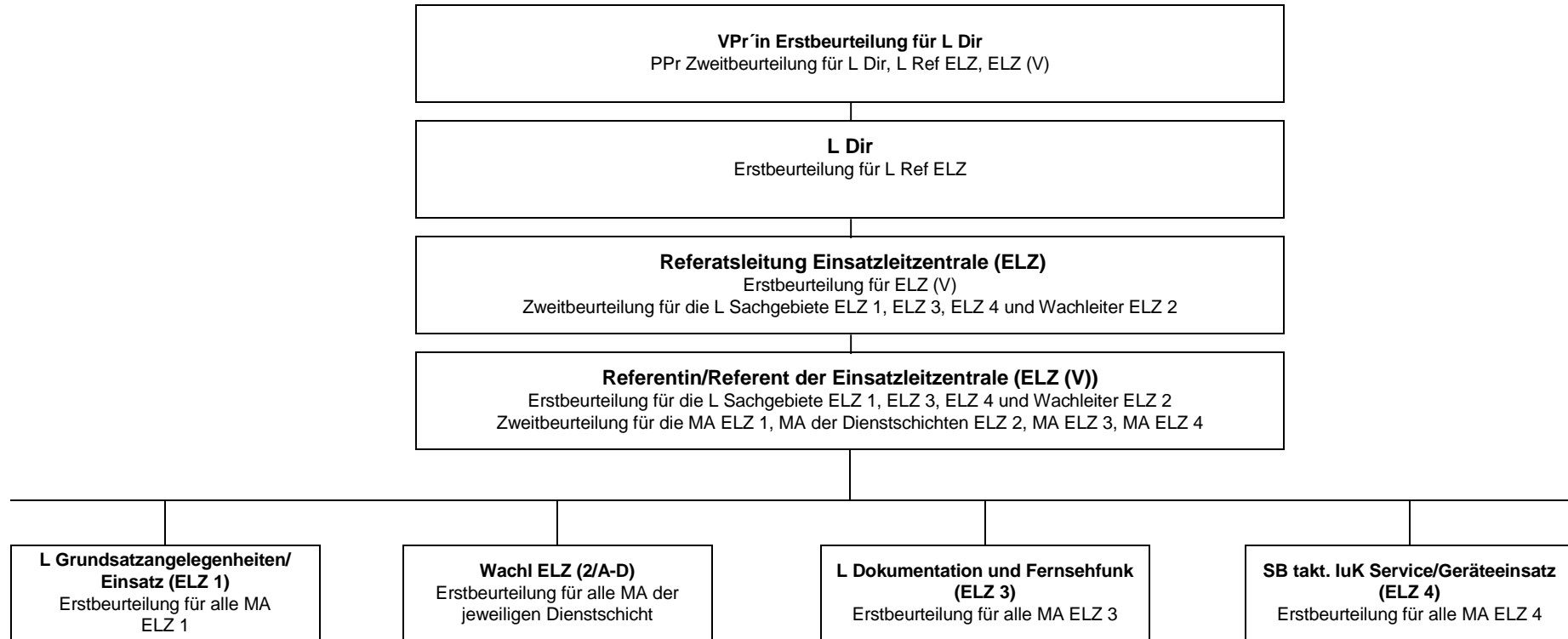

Bitte beachten:

Die Zweitbeurteilung für die Dienstkräfte des höheren Polizeivollzugsdienstes sowie des „höheren“ allgemeinen Verwaltungsdienstes (Laufbahngruppe 2 zweites Einstiegsamt) erfolgt durch Herrn PPr (Nr. 3 Abs. 5 der GA).

Katalog der Erst- und Zweitbeurteilerinnen und Erst- und Zweitbeurteiler der Direktion Zentrale Aufgaben/Einsatztraining

Anlage IV
GA ZSE I Nr. 06/2014

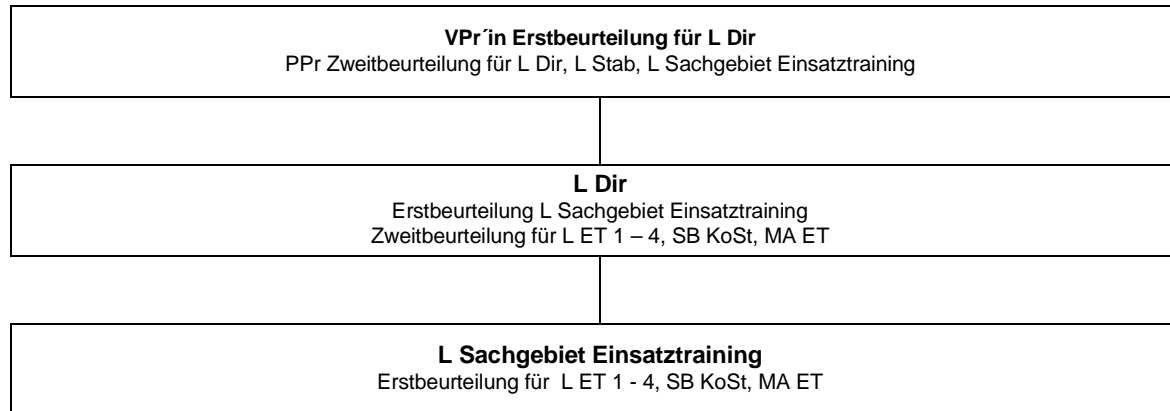

Bitte beachten:

Die Zweitbeurteilung für die Dienstkräfte des höheren Polizeivollzugsdienstes sowie des „höheren“ allgemeinen Verwaltungsdienstes (Laufbahnguppe 2 zweites Einstiegsamt) erfolgt durch Herrn PPr (Nr. 3 Abs. 5 der GA).

Katalog der Erst- und Zweitbeurteilerinnen und Erst- und Zweitbeurteiler der Direktion Zentrale Aufgaben/LaKoS

Anlage IV
GA ZSE I Nr. 06/2014

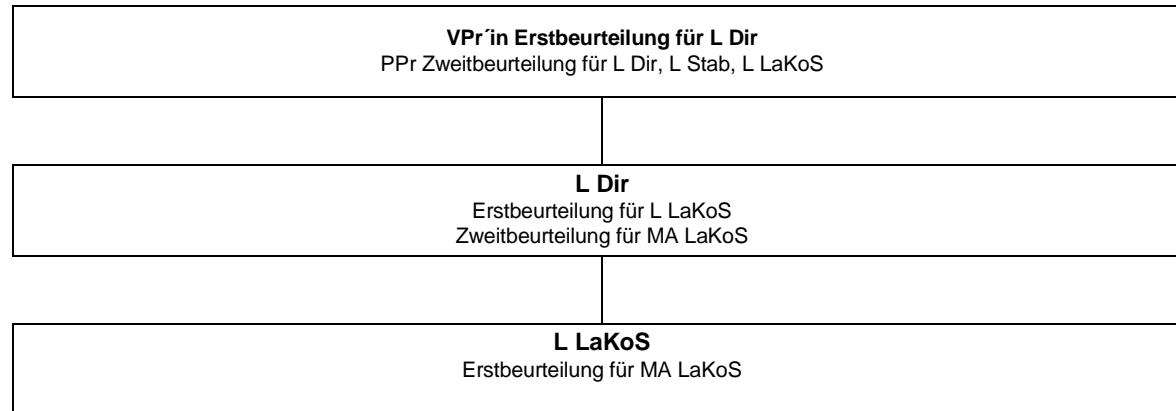

Bitte beachten:

Die Zweitbeurteilung für die Dienstkräfte des höheren Polizeivollzugsdienstes sowie des „höheren“ allgemeinen Verwaltungsdienstes (Laufbahngruppe 2 zweites Einstiegsamt) erfolgt durch Herrn PPr (Nr. 3 Abs. 5 der GA).

Katalog der Erst- und Zweitbeurteilerinnen und Erst- und Zweitbeurteiler des LKA

Bitte beachten:

Die Zweitbeurteilung für die Dienstkräfte des höheren Polizeivollzugsdienstes sowie des „höheren“ allgemeinen Verwaltungsdienstes (Laufbahngruppe 2 zweites Einstiegsamt) erfolgt durch Herrn PPr (Nr. 3 Abs. 5 der GA).

Regelungen für die Leiterin bzw. den Leiter und die Abteilungen des LKA sowie für Auswerteeinheiten im LKA, die nicht in einer Kommissariatsstruktur integriert sind

Dienststelle	Erstbeurteilung	Zweitbeurteilung
SB Kommissariat	Kommissariatsleitung / Dezernent/-in	Dezernatsleitung
HSB Auswerteeinheit	Dezernent/-in/ Dezernatsleitung	Dezernatsleitung/ Abteilungsleitung
SB Auswerteeinheit	HSB Auswerteeinheit / Dezernent/-in	Dezernatsleitung
L Führungsdienst	Abteilungsleitung	L LKA
HSB Führungsdienst/ SB Führungsdienst	L Führungsdienst	Abteilungsleitung
Kommissariatsleitung	Dezernatsleitung	Abteilungsleitung
Dezernent/-in	Dezernatsleitung	PPr
Dezernatsleitung	Abteilungsleitung	PPr
Abteilungsleitung	L LKA	PPr
L LKA	VPr´in	PPr

Regelungen für den Stabsbereich des LKA / LKA 6 Stab Einsatz

Dienststelle	Erstbeurteilung	Zweitbeurteilung
MA Stabsbereich	Sachbereichsleitung/ Stabsbereichsleitung LKA 6	Stabsbereichsleitung/ Stabsleitung LKA 6
Stabsbereichsleitung LKA 6	Stabsleitung LKA 6	Abteilungsleitung LKA 6
Stabsleitung LKA 6	Abteilungsleitung LKA 6	PPr
Sachbereichsleitung (g. D.)	Stabsbereichsleitung	Stabsleitung
Sachbereichsleitung (h. D.)	Stabsbereichsleitung	PPr
Stabsbereichsleitung (g.D.)	Stabsleitung	L LKA
Stabsbereichsleitung (h.D.)	Stabsleitung	PPr
Stabsleitung	L LKA	PPr

Regelungen für LKA PräV

Dienststelle	Erstbeurteilung	Zweitbeurteilung
MA LKA PräV	Sachbereichsleitung LKA PräV	L LKA PräV
Sachbereichsleitung LKA PräV (g. D.)	L LKA PräV	L LKA
Sachbereichsleitung LKA PräV (h. D.)	L LKA PräV	PPr
L LKA PräV	L LKA	PPr

Regelungen für das LKA 612/613

Dienststelle	Erstbeurteilung	Zweitbeurteilung
SB im Kommando	Kommissariatsleitung	Dezernatsleitung
Kommandoführung	Kommissariatsleitung	Dezernatsleitung
Kommissariatsleitung	Dezernatsleitung	Abteilungsleitung

Besondere Regelungen

Für Dienstkräfte, die aus anderen Bundesländern nach Berlin abgeordnet sind, zum Beispiel BGS-Beamte beim LKA 43 / ZFA BB, gilt diese Festlegung analog, sofern eine „Berliner Beurteilung“ gewünscht ist.

Die festgelegten Beurteilerinnen und Beurteiler müssen Berliner Beamte sein. Ist die bzw. der unmittelbare Vorgesetzte als Erstbeurteilerin bzw. Erstbeurteiler eine externe beamtete Dienstkraft, z.B. Zoll, wird von dem festgelegten Verfahren abgewichen. Das heißt, beim SB mit externer Führung erfolgt die Erstbeurteilung durch die bzw. den 1. SB und die Zweitbeurteilung durch die Dezernatsleitung.

Regelungen für GEG Berlin-Brandenburg

Für MA, die aus Berlin zur GEG Berlin-Brandenburg abgeordnet sind, gilt nachfolgende Regelung:

Dienststelle	Erstbeurteilung	Zweitbeurteilung
MA / SB	1. SB bzw. GEG-Leitung, sofern diese durch das LKA Berlin gestellt wird.	Dezernatsleitung LKA 45

1. SB bzw. GEG-Leitung, sofern diese durch das LKA Berlin gestellt wird.	Dezernatsleitung LKA 45	L LKA 4
L LKA 4	L LKA	PPr

Regelungen für LKA KT

Dienststelle	Erstbeurteilung	Zweitbeurteilung
MA / SB	Gruppen- bzw. Kommissariatsleitung	Dezernatsleitung
Gruppen- bzw. Kommissariatsleitung	Dezernatsleitung	L LKA KT
Dezernatsleitung (Verwaltung)	L LKA KT	L LKA
Dezernatsleitung (Vollzug)	L LKA KT	PPr
L LKA KT	L LKA	PPr

Katalog der Erst- und Zweitbeurteilerinnen und Erst- und Zweitbeurteiler der ZSE

Bitte beachten:

Die Zweitbeurteilung für die Dienstkräfte des höheren Polizeivollzugsdienstes sowie des „höheren“ allgemeinen Verwaltungsdienstes (Laufbahngruppe 2 zweites Einstiegsamt) erfolgt durch Herrn PPr (Nr. 3 Abs. 5 der GA).

I. Generelle Regelung

Dienststelle	Erstbeurteilung	Zweitbeurteilung
MA, SB, 1. SB, HSB	Gruppenleitung	Referatsleitung
Gruppenleitung	Referatsleitung	Abteilungsleitung
Referatsleitung	Abteilungsleitung	L ZSE
Abteilungsleitung	L ZSE	PPr
L ZSE	VPr´in	PPr

II. Sonderregelungen

Regelungen für ZSE Org

Dienststelle	Erstbeurteilung	Zweitbeurteilung
SB	Gruppenleitung	L ZSE
Gruppenleitung	L ZSE	PPr

Regelungen für ZSE I 01

Dienststelle	Erstbeurteilung	Zweitbeurteilung
SB	Abteilungsleitung	L ZSE

Regelungen für ZSE I B 1 bis 5

Dienststelle	Erstbeurteilung	Zweitbeurteilung
Gruppenleitung	Referatsleitung	Abteilungsleitung
Springer/-in Bearbeiter/- in Teamassistent/-in	Gruppenleitung	Referatsleitung
HSB	Gruppenleitung	Referatsleitung
SB	HSB	Gruppenleitung

Regelungen für ZSE I B 6

Dienststelle	Erstbeurteilung	Zweitbeurteilung
Gruppenleitung	Referatsleitung	Abteilungsleitung
HSB	Gruppenleitung	Referatsleitung
SB, MA	HSB	Gruppenleitung

Regelungen für ZSE I B Landesfamilienkasse

Dienststelle	Erstbeurteilung	Zweitbeurteilung
HSB	Referatsleitung	Abteilungsleitung
1.SB SB	HSB	Referatsleitung

Regelungen für ZSE I C 01

Dienststelle	Erstbeurteilung	Zweitbeurteilung
Referent/Referentin (h. D.)	Referatsleitung	PPr

Regelungen für ZSE I C 1, ZSE I C 22 und ZSE I C 3

Dienststelle	Erstbeurteilung	Zweitbeurteilung
MA, SB, 1. SB	HSB	Gruppenleitung

Regelungen für ZSE I D

Dienststelle	Erstbeurteilung	Zweitbeurteilung
ZSE I D	Abteilungsleitung	PPr
Ärzte	Referatsleitung	Abteilungsleitung
SB	Sachgebietsleitung	Gruppenleitung
Sachgebietsleitung	Gruppenleitung	Referatsleitung

Regelungen für ZSE II B

Dienststelle	Erstbeurteilung	Zweitbeurteilung
MA Waffenwerkstatt	Werkstattleitung	Hauptsachgebietsleitung
MA, SB	Hauptsachgebietsleitung bzw. HSB	Gruppenleitung

Regelungen für ZSE III 1/11, ZSE III 2 SD und ZSE III 3

Dienststelle	Erstbeurteilung	Zweitbeurteilung
SB	Abteilungsleitung	L ZSE
Sachbearbeitung ZSE III 11	ZSE III 1	Abteilungsleitung
Sachbearbeitung ZSE III 2 SD	ZSE III 2 SD L	Abteilungsleitung
ZSE III 2 SD L	Abteilungsleitung	L ZSE

Regelungen für ZSE III LaStDF

Dienststelle	Erstbeurteilung	Zweitbeurteilung
Beamte Sachbereich	Sachbereichsleitung	L LaStDF
Beamte ZSE III LaStDF/01 bzw. /02	L LaStDF	Abteilungsleitung
Sachbereichsleitung	L LaStDF	Abteilungsleitung
L LaStDF	Abteilungsleitung	PPr

Regelung für ZSE IV

Dienststelle	Erstbeurteilung	Zweitbeurteilung
SB ZSE IV 02	Abteilungsleitung	L ZSE
Sachgebietsleitung, Fachbereichsleitung	Gruppenleitung	Referatsleitung
MA, SB, HSB ZVM	Sachgebietsleitung ZVM	Abteilungsleitung
Sachgebietsleitung ZVM	Abteilungsleitung	L ZSE

Regelungen für ZSE IV A 1 und ZSE IV A 2

Dienststelle	Erstbeurteilung	Zweitbeurteilung
MA	Sachgebietsleitung	Gruppenleitung
Sachgebietsleitung	Gruppenleitung	Referatsleitung

Regelungen für ZSE IV B 1

Dienststelle	Erstbeurteilung	Zweitbeurteilung
MA Lehrteam	Leitung Lehrteam	Gruppenleitung
Sportlehrer/-innen	Sachgebietsleitung	Gruppenleitung
HSB ET, Koordinator/-in ET, Leitung Lehrteam, SB ET, Fachbereichsleitung	Gruppenleitung	Referatsleitung

Regelungen für ZSE IV B 21

Dienststelle	Erstbeurteilung	Zweitbeurteilung
MA	Leitung ZSE IV B 211, Leitung ZSE IV B 212, Leitung ZSE IV B 213	Sachgebietsleitung
Leitung ZSE IV B 211, Leitung ZSE IV B 212, Leitung ZSE IV B 213	Sachgebietsleitung	Gruppenleitung
Sachgebietsleitung	Gruppenleitung	Referatsleitung

Regelungen für ZSE IV B 22

Dienststelle	Erstbeurteilung	Zweitbeurteilung
MA, HSB	Sachgebietsleitung	Gruppenleitung
Sachgebietsleitung	Gruppenleitung	Referatsleitung

Regelungen für ZSE IV B 23

Dienststelle	Erstbeurteilung	Zweitbeurteilung
MA	Leitung ZSE IV B 231	Sachgebietsleitung
Leitung ZSE IV B 231	Sachgebietsleitung	Gruppenleitung
Sachgebietsleitung	Gruppenleitung	Referatsleitung

Regelungen für ZSE IV B 4

Dienststelle	Erstbeurteilung	Zweitbeurteilung
MA	Sachgebietsleitung	Gruppenleitung
Sachgebietsleitung	Gruppenleitung	Referatsleitung

Regelungen für ZSE IV C 1, ZSE IV C 2 und ZSE IV C 4

Dienststelle	Erstbeurteilung	Zweitbeurteilung
MA	Fachbereichs- / Sachgebietsleitung	Gruppenleitung
Fachbereichs- / Sachgebietsleitung	Gruppenleitung	Referatsleitung

Regelungen für ZSE V B 1-5 (Neufestsetzung vom 31.07.2014)

Dienststelle	Erstbeurteilung	Zweitbeurteilung
SB	1. SB	HSB
1. SB	HSB	Gruppenleitung
HSB	Gruppenleitung	Abteilungsleitung
Gruppenleitung	Abteilungsleitung	L ZSE