

Antwort

der Bundesregierung

**auf die Kleine Anfrage der Abgeordneten Bernd Reuther, Frank Sitta, Nicole Bauer, weiterer Abgeordneter und der Fraktion der FDP
– Drucksache 19/4003 –**

Sanierungsbedürftige Brücken in Bayern

Vorbemerkung der Fragesteller

Bayern ist eines der wichtigsten Transitländer der Bundesrepublik Deutschland und entscheidender Unternehmensstandort. Aus den Industrieregionen werden Waren an die größten europäischen Seehäfen geliefert, und es passieren eine Vielzahl an Gütern aus Zentral- und Osteuropa das Bundesland. Damit der Güterverkehr ohne Probleme weiter fließen kann, bedarf es einer intakten Infrastruktur. Wenn Brücken marode und nicht mehr befahrbar sind, dann bedeutet das für den Wirtschafts- und Industriestandort Bayern reale Einbußen durch verzögerte Waren- und Güterlieferungen. Sollten Schäden nicht bald behoben werden, entstehen hier noch weit größere Kosten für weitere Sanierungen.

1. Welche Brücken sind an Bundesfernstraßen in Bayern nach Kenntnis der Bundesregierung sanierungsbedürftig (bitte in relativen und absoluten Zahlen angeben)?

Nach der von Bund und Ländern gemeinsam erarbeiteten „Strategie zur Ertüchtigung der Straßenbrücken im Bestand der Bundesfernstraßen“ entfallen auf Bayern insgesamt 353 Teilbauwerke¹. Davon sind 77 Teilbauwerke (22 Prozent) bereits ertüchtigt. Weitere 102 (29 Prozent) Teilbauwerke werden nach aktuellem Stand bis 2025 saniert sein. Die Ertüchtigung der restlichen 174 Teilbauwerke erfolgt, abhängig vom Planungsstand, ab dem Jahr 2025. Die einzelnen Brückenbauwerke sind der Anlage 1² zu entnehmen.

¹ Bei Brücken mit getrennten Überbauten je Fahrbahn oder unterschiedlichen Bauarten wird jede Überbaukonstruktion für sich als Teilbauwerk bezeichnet.

² Von einer Drucklegung der Anlage 1 wurde abgesehen. Diese ist auf Bundestagsdrucksache 19/4291 auf der Internetseite des Deutschen Bundestages abrufbar.

2. In welchem Zustand (Zustandskategorie bzw. Zustandsnote) sind nach Kenntnis der Bundesregierung die nicht sanierungsbedürftigen Brücken in Bayern (bitte in tabellarischer Übersicht mit Nennung der jeweiligen Güterverkehre durchschnittlich pro Tag auflisten)?

In Anlage 2³ sind alle Brücken bzw. Teilbauwerke in der Baulast des Bundes in Bayern mit den entsprechenden Informationen aufgelistet.

3. Wie haben sich nach Kenntnis der Bundesregierung die Zustandsnoten der Brücken in Bayern in den letzten fünf Jahren verändert?

Brücken an Bundesfernstraßen in Bayern

Zustandsnoten nach Brückenflächen

Stand: 1. Februar 2018

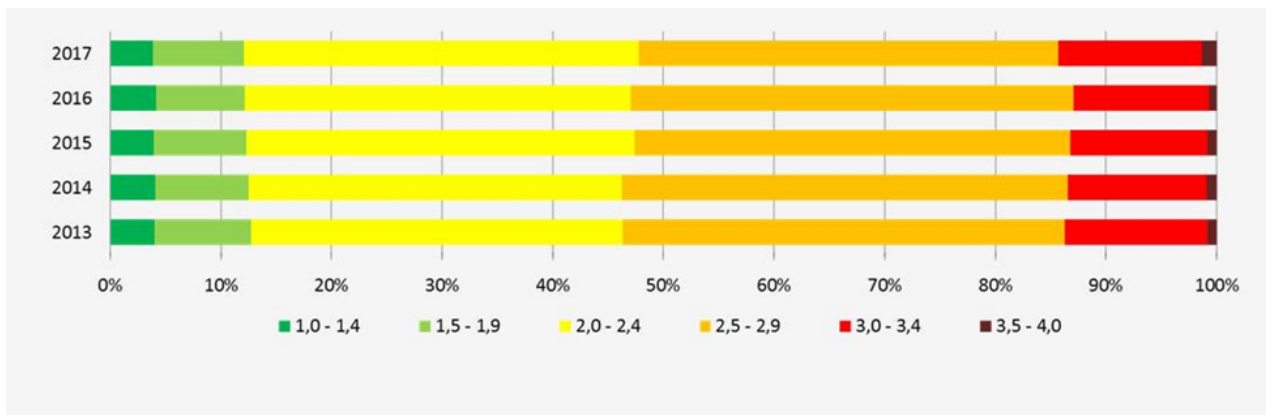

Wie der Grafik zu entnehmen ist, ist der Anteil der Brücken über die einzelnen Zustandsnoten hinweg trotz des Alterungsprozesses und des stetigen Verschleißes, annähernd konstant geblieben.

4. Wie sehen nach Kenntnis der Bundesregierung die Verkehrsprognosen für die zu sanierenden Brücken in den nächsten fünf bzw. zehn Jahren aus (bitte nach Lkw und Pkw aufschlüsseln)?

Für das Jahr 2015 liegen, ausgehend von der Straßenverkehrszählung 2015 auf Streckenabschnitte bezogene Verkehrszahlen vor. Diese Zahlenwerte sind in der Anlage 2 mit aufgeführt.

5. Wie viel kostet nach Kenntnis der Bundesregierung die Sanierung der Brücken in Bayern (bitte nach Brücken aufschlüsseln)?

In Bayern wird das Fachprogramm Erhaltung von Brücken jeweils für 5 Jahre aufgestellt bzw. fortgeschrieben. Danach sind für die Sanierung, Verstärkung oder Erneuerung von Brücken im Zuge von Bundesfernstraßen von 2017 bis 2021 rund 2 Mrd. Euro vorgesehen. Die Aufschlüsselung nach den einzelnen Brücken

³ Von einer Drucklegung der Anlage 2 wurde abgesehen. Diese ist auf Bundestagsdrucksache 19/4291 auf der Internetseite des Deutschen Bundestages abrufbar.

bzw. Teilbauwerken ist der Anlage 3⁴ für Autobahnen und der Anlage 4⁴ für Bundesstraßen zu entnehmen. Wie aus den Anlagen zu ersehen ist, werden die Mittel für die Erhaltung von Brücken im Zuge von Bundesfernstraßen in Bayern pro Jahr bis 2021 weiter erhöht und betragen voraussichtlich 480 Mio. Euro.

6. Wurden in den letzten fünf Jahren die Mittel für die Sanierung der Brücken in Bayern nach Kenntnis der Bundesregierung ausgeschöpft?

Brückenmodernisierung ist ein Teil der Erhaltung der Bundesfernstraßen. Maßnahmen der Brückenmodernisierung werden daher aus den zur Verfügung stehenden Erhaltungsmitteln finanziert. Die Zuweisungen des Bundes zu Beginn der jeweiligen Jahre von 2013 bis 2017 beliefen sich für die Erhaltung in Summe auf rund 2,86 Mrd. Euro. Die tatsächlichen Ausgaben für die Erhaltung der Bundesfernstraßen in Bayern betragen für die Jahre von 2013 bis 2017 insgesamt rund 3,43 Mrd. Euro. Damit hat der Freistaat Bayern in Summe mehr Finanzmittel für die Erhaltung der Bundesfernstraßen investiert als ursprünglich vom Bund zur Verfügung gestellt.

7. Welche Projekte sind nach Kenntnis der Bundesregierung bereits in der Planung und welche in der Umsetzung?
8. Wann kann nach Kenntnis der Bundesregierung mit einer Fertigstellung der zu sanierenden Brücken gerechnet werden (bitte nach Projekten aufschlüsseln)?

Die Fragen 7 und 8 werden wegen ihres Sachzusammenhangs gemeinsam beantwortet.

Es wird auf die Anlagen 3 und 4 verwiesen.

9. In welchem Kosten-Nutzen-Verhältnis steht nach Kenntnis der Bundesregierung die Sanierung der Brücken?

Es wird auf die Antwort der Bundesregierung zu Frage 9 auf Bundestagdrucksache 19/3531 verwiesen.

10. Wie hoch ist nach Kenntnis der Bundesregierung der wirtschaftliche Schaden durch die zu sanierenden Brücken?
11. Sollte die Bundesregierung keine Kenntnis über den wirtschaftlichen Schaden haben, wird sie ein internes oder externes Gutachten erstellen, in dem ersichtlich wird, wie eine bestmögliche Priorisierung der Bauvorhaben aussehen kann?

Die Fragen 10 und 11 werden wegen ihres Sachzusammenhangs gemeinsam beantwortet.

Es wird auf die Antwort der Bundesregierung zu den Fragen 10 und 11 auf Bundestagdrucksache 19/3531 verwiesen.

⁴ Von einer Drucklegung der Anlagen 3 und 4 wurde abgesehen. Diese sind auf Bundestagsdrucksache 19/4291 auf der Internetseite des Deutschen Bundestages abrufbar.

Anlage 1

Strasse	Bauwerksnummer	Bauwerksname	Brückfläche [m²]	Stand der Umsetzung	Ersatzneubau (ja/nein)	vorgesehene Ertüchtungsmaßnahme - Art	durchgeführte Ertüchtungsmaßnahme - Art	Umsetzung Ersatzneubau geplant/bis	vorgesehene Ertüchtungsmaßnahme - Jahr	durchgeführte Ertüchtungsmaßnahme - Jahr	geschätzte Kosten Ersatzneubau in Mio.€	vorgesehene Ertüchtungsmaßnahme - Kosten	durchgeführte Ertüchtungsmaßnahme - Kosten
A 7	7926931	Brücke A7 über Iller bei Egelsee/Brücke Überbau FR Füssen (51-2)	2.400		offen								
A 7	8026870	Brücke A7 über A96-Lindau-Landsberg (AK Memmingen)/Brücke Überbau FR Füssen	732		offen								
A 7	7526968	Brücke A7 über A96-Lindau-Landsberg (AK Memmingen)/Brücke Überbau FR Füssen	4.769		offen								
A 7	8326805	Brücke A7 über A96-Lindau-Landsberg (AK Memmingen)/Brücke Überbau FR Füssen	1.914		offen								
A 7	8226652	Brücke A7 über A96-Lindau-Landsberg (AK Memmingen)/Brücke Überbau FR Füssen	600		offen								
A 7	8226652	Brücke A7 über A96-Lindau-Landsberg (AK Memmingen)/Brücke Überbau FR Füssen	832		offen								
A 7	8226652	Brücke A7 über A96-Lindau-Landsberg (AK Memmingen)/Brücke Überbau FR Füssen	832		offen								
A 7	8226652	Brücke A7 über A96-Lindau-Landsberg (AK Memmingen)/Brücke Überbau FR Füssen	600		offen								
A 7	8326862	Brücke A7 über Durachobel/Brücke Überbau FR Würzburg (93-2)	5.740		offen								
A 7	8326652	Brücke A7 über Durachobel/Brücke Überbau FR Füssen (93-2)	5.011		offen								
A 7	8326871	Brücke A7 über das Rottachtal/Brücke Überbau FR Würzburg (100-2)	10.664		offen								
A 7	8326871	Brücke A7 über das Rottachtal/Brücke Überbau FR Füssen (100-2)	10.399		offen								
A 7	8026875	Brücke A7 über A96-Lindau-Landsberg (AK Memmingen)/Brücke Überbau FR Würzburg	1.158		offen								
A 7	8026875	Brücke A7 über A96-Lindau-Landsberg (AK Memmingen)/Brücke Überbau FR Würzburg	1.231		offen								
A 8	7526657	Brücke B10 Augsburg - Ulm + GRW über A8	339		offen								
A 8	7526658	Brücke A8 u. S12032 Aystetten-Adels (AS Adelsried)	755		offen								
A 8	7526658	Abgebrochen Brücke A8 über Große Mindel	563		offen								
A 8	8139658	Brücke A8 Ost über Priental (117)/Überbau FR München (117)	1.864		offen								
A 8	8139658	Brücke A8 Ost über Priental (117)/Überbau FR Salzburg (117)	1.864		offen								
A 8	8141671	Brücke A8 Ost über B306 (AS Traunstein)(167)/Überbau FR München (167)	494		offen								
A 8	8141671	Brücke A8 Ost über B306 (AS Traunstein)(167)/Überbau FR Salzburg (167)	495		offen								
A 8	8142652	Brücke A8 Ost über Reitenbach und FW (170)/Überbau FR München (170)	333		offen								
A 8	8142652	Brücke A8 Ost über Reitenbach und FW (170)/Überbau FR Salzburg (170)	385		offen								
A 8	8142663	Brücke A8 Ost über Atzbachtal (182)/Überbau FR München (182)	2.149		ja	E		2029	2029		10,743	10,743	
A 8	8142663	Brücke A8 Ost über Atzbachtal (182)/Überbau FR Salzburg (182)	2.149		offen								
A 8	8142675	Brücke A8 Ost über das Lohthal (195)	5.752		offen								
A 8	7531655	Brücke B2 Augsburg-Neubühl A8(A8 Augsburg Ost)(76)/Überbau FR Augsburg (76)	768		offen				2020				
A 8	7531655	Brücke B2 Augsburg-Neubühl A8(A8 Augsburg Ost)(76)/Überbau FR Neuburg (76)	768		offen				2020				
A 8	8141664	Brücke A8 Ost über Tal bei Bergen (160)	7.245	abgeschlossen	ja		E			2014	37,357	37,357	
A 8	8142666	Brücke A8 Ost über Fuchsstieggraben + GVS (185)	953	abgeschlossen	ja		E			2012	4,21	4,21	4.210
A 8	8136664	Brücke A8 Ost über Mangfall und S12073, EB B (32)	5.673	abgeschlossen	nein		I			2014			1.835

Anlage 1

Strasse	Bauwerksnummer	Bauwerksname	Brückenfliche [m ²]	Stand der Umsetzung	Ersatzneubau (ja/nein) offen	vorgesehene Erüchtigungsmaßnahme - Art	durchgeführte Erüchtigungsmaßnahme - Art	Umsetzung Ersatzneubau geplant/bis	vorgesehene Erüchtigungsmaßnahme - Jahr	durchgeführte Erüchtigungsmaßnahme - Jahr	geschätzte Kosten Ersatzneubau in Mio.€	vorgesehene Erüchtigungsmaßnahme - Kosten	durchgeführte Erüchtigungsmaßnahme - Kosten
A 8	8136664	Brücke A 8 Ost über Mangfall und St2073, FBA(437)	6.696										
A 8	8243680	Brücke B 20 über A 8 Ost bei Piding (214)	335		offen								
A 9	7435643	Brücke A 9 über St2232 + DB IN-München (56)/Überbau Mittelteil FR Nürnberg (56)	659		ja	E		2019	2019		0,934	0,934	
A 9	7435643	Brücke A 9 über St2232 + DB IN-München (56)/Überbau Mittelteil FR München (56)	659		ja	E		2019	2019		0,934	0,934	
A 9	7234668	Brücke A 9 über Au Graben (28)/Überbau Mittelteil FR München (28)	455		ja	E		2024	2024		0,768	0,768	
A 9	7234664	Brücke A 9 über DB Regensburg-IN + Sandrach (25)/Überbau FR München (25)	1.174		ja	E		2026	2026		2,935	2,935	
A 9	7234657	Brücke A 9 über die Donau (18)/Brücke A 9 über die Donau, FBA (18)	7.304		offen								
A 9	7835655	Brücke A 9 - Hochbrücke Freimann (140)	16.000	abgeschlossen	ja		E		2012	2012	39,052		39,052
A 9	7835665	Brücke A 9 - Hochbr. Freimann	868	abgeschlossen	ja		E		2012	2012	2,119		2,119
A 9	7835655	Brücke A 9 - Hochbrücke Freimann (140)/Brücke A 9 - Hochbr. Freimann,	1.815	abgeschlossen	ja		E		2012	2012	4,43		4,43
A 9	7835655	Hochbrücke Freimann, Gesteigkonstruktion über U-Bahn		abgeschlossen	ja		E		2012	2012			0,000
A 92	7636705	Brücke A 92 über Isar bei Achening (20/3M)/Überbau FR München (20/3M)	2.336		ja	E		2025	2025		5,84	5,84	
A 92	7636705	Brücke A 92 über Isar bei Achening (20/3M)/Überbau FR Deggendorf (20/3M)	2.297		ja	E		2025	2025		5,743	5,743	
A 92	7636703	Brücke St. 2350 (AS Freising Süd) über A 92 (19/1M)	1.371		offen								
A 92	7438786	Brücke A 92 über Tal und Buchergraben (55/2)/Brücke A 92 über Tal und Buchergraben (55/2)	2.087	abgeschlossen					2015	2015			1,400
A 92	7438786	Brücke A 92 über Tal und Buchergraben (55/2)/Brücke A 92 über Tal und Buchergraben (55/2) (55/2)	2.087	abgeschlossen					2015	2015			1,400
A 93	7435663	Brücke A 93 ü DB (g) u. GVS Haushausen-Wolnz.(121)/Überbau FR Regensburg (121)	224		offen								
A 93	7435663	Brücke A 93 ü DB (g) u. GVS Haushausen-Wolnz.(121)/Überbau FR Holledau (121)	224		offen								
A 93	6938721	Brücke A 93 über die Donau bei Pfaffenstein (23)/Überbau FR Holledau (23)	8.232		offen								
A 93	6938721	Brücke A 93 über die Donau bei Pfaffenstein (23)/Überbau FR Weiden (23)	8.390		offen								
A 93	6938721	Brücke A 93 über die Donau bei Pfaffenstein (23)/Überbau Ostampe (23)	2.443		offen								
A 93	8339666	Brücke A 93 Süd über Inn bei Kieferfelden (64)	9.570		nein	I		2017	2017			7,900	
A 93	8139657	Brücke A 93 Süd über A 8 Ost (AD Imtal) (1)	863		offen								
A 95	8333665	Brücke A 95 über Loosach bei Ohlstadt (76)/Brücke A 95 ü. Loosach, FBA, WL 1 - Pfeiler (76)	9.330	abgeschlossen	nein		I		2015	2015			3,188
A 95	8333665	Brücke A 95 über Loosach bei Ohlstadt (76)/Brücke A 95 ü. Loosach, FBA, WL 1 - Pfeiler (76)	8.863	abgeschlossen	nein		I		2015	2015			3,028
A 95	8333665	Brücke A 95 über Loosach bei Ohlstadt (76)/Brücke A 95 ü. Loosach, FBA, Pf. 58 - Pf. (76)	2.153	abgeschlossen	nein		I		2015	2015			0,736
A 95	8333665	Brücke A 95 über Loosach bei Ohlstadt (76)/Brücke A 95 ü. Loosach, FBA A. Pf. 19 - Pf. (76)	1.997	abgeschlossen	nein		I		2015	2015			0,662
A 95	8333665	Brücke A 95 über Loosach bei Ohlstadt (76)/Brücke A 95 ü. Loosach, FBA B. Pfeiler 61 - Pfeiler (76)	8.242	abgeschlossen	nein		I		2015	2015			2,816
A 95	8333665	Brücke A 95 über Loosach bei Ohlstadt (76)/Brücke A 95 ü. Loosach, FBA A. Pfeiler 22 - Pfeiler (76)	8.864	abgeschlossen	nein		I		2015	2015			3,029
A 95	8333661	Brücke A 95 über St.2062 und Mühlbachtal (72)/Überbau WL 1 - Pl. 1 - BW B (72)	2.940	abgeschlossen					2017	2017			3,890
A 95	8333661	Brücke A 95 über St.2062 und Mühlbachtal (72)/Überbau TBW B - Pl.2-WL2 (72)	3.060	abgeschlossen					2017	2017			4,049

Anlage 1

Strasse	Bauwerksnummer	Bauwerksname	Brückenfläche [m²]	Stand der Umsetzung	Ersatzneubau (ja/nein)	vorgesehene Ertüchtigungsmaßnahme - Art	durchgeführte Ertüchtigungsmaßnahme - Art	Umsetzung Ersatzneubau geplant bis	vorgesehene Ertüchtigungsmaßnahme - Jahr	durchgeführte Ertüchtigungsmaßnahme - Jahr	geschätzte Kosten Ersatzneubau in Mio. €	vorgesehene Ertüchtigungsmaßnahme - Kosten	durchgeführte Ertüchtigungsmaßnahme - Kosten
A 95	8233653	Brücke A 95 über FW (56)/Überbau NFB FR München (56)	774		offen				2021				
A 95	8233653	Brücke A 95 über FW (56)/Überbau FR München (56)	1.049		offen				2021				
A 95	8233653	Brücke A 95 über FW (56)/Überbau FR Garmisch (56)	1.049		offen				2021				
A 95	8233653	Brücke A 95 über FW (56)/Überbau NFB FR Garmisch (56)	774		offen				2021				
A 95	8333655	Brücke A 95 über Loisach bei Großweil (66)/Überbau FR München (66)	8.790		offen				2021				
A 95	8333655	Brücke A 95 über Loisach bei Großweil (66)/Überbau FR Garmisch (66)	8.790		offen				2021				
A 95	8333664	Brücke A 95 über DB München-Garmisch (75)/Überbau FR München (75)	2.820		offen				2021				
A 95	8333664	Brücke A 95 über DB München-Garmisch (75)/Überbau FR Garmisch (75)	2.820		offen				2021				
A 95	8233655	Brücke A 95 über Sindelsbach (58)/Brücke A 95 über Sindelsbach, FB B (58)	2.040	abgeschlossen	nein		I			2014			0,100
A 95	8233655	Brücke A 95 über Sindelsbach (58)/Brücke A 95 über Sindelsbach, FB A (58)	2.040	abgeschlossen	nein		I			2014			0,100
A 96	8026878	Brücke A96 über das Buxachthal/Brücke Überbau FR München (62-1)	4.263		offen								
A 96	8026884	Brücke A96 über Iller bei Fertholen/Brücke Überbau FR München (56-1)	1.084		offen								
A 96	8424760	Brücke Rampe A96 von B31 über A96 (AS Lindau)/Brücke Rampe A96 von B31 ü. A96 (AS Lindau) (0-3)	786		offen								
A 96	7834510	Brücke A 96 über Würmkanal (167/1)/Überbau NFB FR Lindau (167/1)	632		offen				2022				
A 96	7834510	Brücke A 96 über Würmkanal (167/1)/Überbau FR Lindau (167/1)	1.163		offen				2022				
A 96	7834510	Brücke A 96 über Würmkanal (167/1)/Überbau FR München (167/1)	1.163		offen				2022				
A 96	7834510	Brücke A 96 über Würmkanal (167/1)/Überbau NFB FR München (167/1)	632		offen				2022				
A 96	7835506	Brücke Garmischer Straße über A 96 (172/1)/Überbau FR Westend (172/1)	1.749		offen								
A 96	7931523	Brücke A96 über Lech bei Landsberg/Brücke A96 über Lech bei Landsberg (121-2)	7.788		offen								
A 99	7735676	Brücke A 99 Ost über St 2053 (26/2)/Überbau FR Nürnberg (26/2)	2.184		offen								
A 99	7735676	Brücke A 99 Ost über St 2053 (26/2)/Überbau FR Salzburg (26/2)	2.184		offen								
A 99	7836627	Brücke B 471 über A 99 Ost bei Aschheim (AS)(30/4)	1.737		offen								
A 99	7735675	Brücke A 99 Ost über Isar (26/1)/Überbau FR Nürnberg (26/1)	8.431		offen								
A 99	7735675	Brücke A 99 Ost über Isar (26/1)/Überbau FR Salzburg (26/1)	8.536		offen								
A 99	7936626	Brücke A 99 Ost über A 87 alt (43/1)/Brücke A 99 Ost über A 87 alt, FB B (43/1)	2.436		offen								
A 99	7936626	Brücke A 99 Ost über A 87 alt (43/1)/Brücke A 99 Ost über A 87 alt, FB A (43/1)	1.966		offen								
A 99	7936631	Brücke B 471 über A 99 Ost (AS Hohenbrunn) (47/1)	2.098		ja	E		2015	2015		2.937	2.937	
A 99	7836643	Brücke B 304 (AS Haar) über A 99 Ost (42/2)	2.940		ja	E		2021	2021		10	10.000	
A 99	7735668	Brücke Rampe über A 99 Ost (AK M-Nord) (24/5)	3.236		offen				2020				
A 980	8327652	Brücke A980 über die Iller bei Waltenhofen	5.458	abgeschlossen	nein		I			2014			1,174

Anlage 1

Strasse	Bauwerksnummer	Bauwerksname	Brückenfläche [m²]	Stand der Umsetzung	Ersatzneubau (ja/nein)	vorgesehene Ertüchtigungsmaßnahme - Art	durchgeführte Ertüchtigungsmaßnahme - Art	Umsetzung Ersatzneubau geplant bis	vorgesehene Ertüchtigungsmaßnahme - Jahr	durchgeführte Ertüchtigungsmaßnahme - Jahr	geschätzte Kosten Ersatzneubau in Mio.€	vorgesehene Ertüchtigungsmaßnahme - Kosten	durchgeführte Ertüchtigungsmaßnahme - Kosten
A 980	8327652	Brücke A980 über die Iller bei Wattenmühlten (2)	5.458	abgeschlossen	nein	I	I		2014	2014			1.174
A 995	7935670	Brücke Ast A 995 (AS Untertachung) über A 995 (2)	602		offen				2020				
A 995	7935676	Brücke A 995 über Hachinger Tal (AS)(9)/Überbau FR München (9)	3.431		offen				2021				
A 995	7935676	Brücke A 995 über Hachinger Tal (AS)(9)/Überbau FR Bad Tolz (9)	3.431		offen				2021				
A 3	6231723	Brücke A3 über Flutmuide (Flußbrücke Aesch)/RF - Frankfurt	1.710		ja	E	E	2019	2019		5.833	5.833	
A 3	6231723	Brücke A3 über Flutmuide (Flußbrücke Aesch)/RF Nürnberg	1.710		ja	E	E	2019	2019		5.833	5.833	
A 3	6431684	Brücke A3 über Aurachtal/Überbau FR Frankfurt	4.184		ja	E	E	2019	2019		13.466	13.466	
A 3	6431684	Brücke A3 über Aurachtal/Überbau FR Regensburg	4.184		ja	E	E	2019	2019		13.466	13.466	
A 3	6021712	Kauppenbrücke !!! Bauwerk beseitigt !!!/Brücke BAB A3 über das Aschaffal	11.700	abgeschlossen	ja	E	E	2016	2016	2014	23.238		23.238
A 3	6122652	Brücke BAB A3 über Tal /Rohrbuchbrücke/Talbrücke Rohrbuch (RFB Nürnberg-Frankfurt)	3.886		ja	E	E	2016	2016		9.095	9.095	
A 3	6122652	Brücke BAB A3 über Tal /Rohrbuchbrücke/Talbrücke Rohrbuch (RFB Frankfurt-Nürnberg)	3.886		ja	E	E	2016	2016		9.095	9.095	
A 3	6122653	BW 241a, Haselalbrücke	19.152	abgeschlossen	ja	E	E	2006	2006	2012	55.961		55.961
A 3	6225606	Brücke über Tal / Talbrücke Heidingsfeld	21.925		ja	E	E	2006	2006		58.758	58.758	
A 3	6225611	Brücke A3 über Main/Talbrücke Randsacker	17.820		ja	E	E	2006	2006		40,5	40.500	
A 3	6226653	Brücke A 3 über GVS/NEUBAU RFB Frankfurt TBW 1 wird aus TBW 2kopiert	2.326	abgeschlossen	ja	E	E	2012	2012	2012	4.778		4.778
A 3	6226653	Brücke A3 über GVS/NEUBAU RFB Nürnberg, TBW 1 wird aus TBW 2kopiert	3.357	abgeschlossen	ja	E	E	2012	2012	2012	4.778		4.778
A 3	6226659	Brücke BAB A7 RFB FD - N über BAB A3	2.183		offen								
A 3	6431682	Brücke A73 über A3	3.224		offen								
A 3	6431687	Brücke A3 über M-D-K/Überbau FR Frankfurt	1.590	abgeschlossen	ja	E	E	2016	2016	2016	12.841		12.841
A 3	6431687	Brücke A3 über M-D-K/Überbau FR Regensburg	1.590	abgeschlossen	ja	E	E	2016	2016	2016	12.841		12.841
A 3	6635680	Brücke A3 über Tal bei Pilsach	20.000		ja	E	E	2022	2022		50	50.000	
A 3	6836652	Brücke A3 über Tal bei Geigenhald/Überbau FR Frankfurt	3.120		ja	E	E	2016	2016		6.853	6.853	
A 3	6836652	Brücke A3 über Tal bei Geigenhald/Überbau FR Regensburg	3.120		ja	E	E	2016	2016		6.853	6.853	
A 3	6735658	Brücke A3 über Tal bei Krondorf/Überbau FR Frankfurt	7.125		ja	E	E	2020	2020		20	20.000	
A 3	6735658	Brücke A3 über Tal bei Krondorf/Überbau FR Regensburg	7.125		ja	E	E	2020	2020		20	20.000	
A 3	6020704	Brücke A3 über Main/Mainbrücke Soosstadl/Ast A3 über Main/60202N-6020222/Stat.-167/VTFB	4.022		ja	E	E	2027	2027		5,028	5.028	
A 3	6634582	Brücke A3 über Pfaffenal/Überbau FR Frankfurt	3.505		nein	I	I		2020			1.000	
A 3	6634582	Brücke A3 über Pfaffenal/Überbau FR Regensburg	3.505		nein	I	I		2020			1.000	
A 3	6224692	Brücke A81 über A3/RFb Würzburg - Heilbronn	2.340		ja	E	E	2023	2023		5,882	5.882	
A 3	6224691	Brücke Ast A3 (6224215F-Z Stat.1142) über A3/RFb Heilbronn - Frankfurt	7.605		ja	E	E	2023	2023		19,118	19.118	

Anlage 1

Strasse	Bauwerksnummer	Bauwerksname	Brückenfläche [m²]	Stand der Umsetzung	Ersatzneubau (ja/nein)	vorgesehene Ertüchtigungsmaßnahme - Art	durchgeführte Ertüchtigungsmaßnahme - Art	Umsetzung Ersatzneubau geplant bis	vorgesehene Ertüchtigungsmaßnahme - Jahr	durchgeführte Ertüchtigungsmaßnahme - Jahr	geschätzte Kosten Ersatzneubau in Mio. €	vorgesehene Ertüchtigungsmaßnahme - Kosten	durchgeführte Ertüchtigungsmaßnahme - Kosten
A 3	653636	Brücke A3 AK Nürnberg Ast A-O über Aste G-Z u. A-F	2.182	abgeschlossen	ja		E			2016	14,9		14.900
A 3	6735670	Talbrücke Schallermühle/Überbau FR Frankfurt	3.819	abgeschlossen	ja		E			2011	7,275		7.275
A 3	6735670	Talbrücke Schallermühle/Überbau FR Regensburg	3.819	abgeschlossen	ja		E			2011	7,275		7.275
A 6	6730706	Brücke A6 über die Rezat/Überbau FR Heilbronn	4.037		ja	E		2023	2023		10,093	10,093	
A 6	6730706	Brücke A6 über die Rezat/Überbau FR Waidhaus	4.037		ja	E		2023	2023		10,093	10,093	
A 6	6632659	Brücke A6 über Main-Donau-Kanal/Überbau FR Heilbronn	3.245		ja	E		2004	2004		6,464	6,464	
A 6	6534656	Brücke A6 über Tal bei Untermieden/Überbau FR Heilbronn	9.217		ja	E		2019	2019		27,396	27,396	
A 6	6534656	Brücke A6 über Tal bei Untermieden/Überbau FR Waidhaus	8.966		ja	E		2019	2019		26,649	26,649	
A 6	6533644	Brücke A6 über A3/Überbau FR Heilbronn (Nebenfahrbahn)	686	abgeschlossen	ja		E			2017	2,256		2.256
A 6	6533644	Brücke A6 über A3/Überbau FR Heilbronn (Hauptfahrbahn)	931	abgeschlossen	ja		E			2017	3,061		3.061
A 6	6533644	Brücke A6 über A3/Überbau FR Waidhaus (Hauptfahrbahn)	931	abgeschlossen	ja		E			2017	3,061		3.061
A 6	6533644	Brücke A6 über A3/Überbau FR Waidhaus (Nebenfahrbahn)	686	abgeschlossen	ja		E			2017	2,256		2.256
A 6	6729705	Brücke A6 über B 13/Überbau FR Heilbronn	1.216	abgeschlossen	nein		I			2012			0,525
A 6	6729705	Brücke A6 über B 13/Überbau FR Waidhaus	1.216	abgeschlossen	nein		I			2012			0,525
A 7	5825634	Brücke A7 über Tal/Talbrücke Klöffelsberg/Talbrücke Klöffelsberg; RIFb Ulm - Fulda	6.536		ja	E		2015	2015		15,79	15,790	
A 7	5825634	Brücke A7 über Tal/Talbrücke Klöffelsberg/Talbrücke Klöffelsberg; RIFb Fulda - Ulm	5.246		ja	E		2015	2015		12,673	12,673	
A 7	6026682	Brücke A7 über Tal/K-SW12 /Talbrücke Schraudenbach/Talbrücke Schraudenbach - RFB FD	3.540		ja	E		2015	2015		7,212	7,212	
A 7	6026682	Brücke A7 über Tal/K-SW12 /Talbrücke Schraudenbach/Talbrücke Schraudenbach - RFB WU	3.540		ja	E		2015	2015		7,212	7,212	
A 7	6026665	Brücke A7 über Tal/B26/DB /Werrtalbrücke/Brücke A7 über Tal/B26/DB /Werrtalbrücke/FR FD	6.865		ja	E		2019	2019		24,703	24,703	
A 7	6026665	Brücke A7 über Tal/B26/DB /Werrtalbrücke/Brücke A7 über Tal/B26/DB /Werrtalbrücke/FR UL	6.864		ja	E		2019	2019		24,7	24,700	
A 7	6125702	Brücke A7 über Tal/Fluss /Pleischachbrücke/Pleischachbrücke, RIFb Ulm - Fulda	5.075		ja	E		2017	2017		15,068	15,068	
A 7	6125702	Brücke A7 über Tal/Fluss /Pleischachbrücke/Pleischachbrücke, RIFb Fulda - Ulm	5.075		ja	E		2017	2017		15,068	15,068	
A 7	6126654	Brücke BAB A7 über Tal/K-WU26/Bach /Kümmachbrücke	10.150		ja	E		2017	2017		38,77	38,770	
A 7	6126657	Brücke A7 über Tal/DB/Rothbrücke	10.860		ja	E		2017	2017		38,702	38,702	
A 7	5824704	Brücke A7 über Tal /Talbrücke Römershag/Talbrücke Römershag, RFB Ulm - Fulda	4.350		ja	E		2021	2021		29,496	29,496	
A 7	5824704	Brücke A7 über Tal /Talbrücke Römershag/Talbrücke Römershag, RFB Fulda - Ulm	4.350		ja	E		2021	2021		29,496	29,496	
A 7	5825627	Brücke A7 über Tal /Thulbrücke	15.525		ja	E		2020	2020		83,419	83,419	

Anlage 1

Strasse	Bauwerksnummer	Bauwerksname	Brückenfläche [m²]	Stand der Umsetzung	Ersatzneubau (ja/nein)	vorgesehene Ertüchtigungsmaßnahme - Art	durchgeführte Ertüchtigungsmaßnahme - Art	Umsetzung Ersatzneubau geplant bis	vorgesehene Ertüchtigungsmaßnahme - Jahr	durchgeführte Ertüchtigungsmaßnahme - Jahr	geschätzte Kosten Ersatzneubau in Mio.€	vorgesehene Ertüchtigungsmaßnahme - Kosten	durchgeführte Ertüchtigungsmaßnahme - Kosten
A 7	5825630	Brücke A7 über Fluss/Saalebrücke/Saalebrücke RFB FD	6.279		ja	E		2024	2024		16,949	16,949	
A 7	5825630	Brücke A7 über Fluss/Saalebrücke/Saalebrücke RFB WÜ	5.352		ja	E		2024	2024		14,446	14,446	
A 7	6326682	Brücke BAB A7 über Maintal/Mainbrücke Marktbreit, RfB Fulda	13.688		ja	E		2022	2022		50,000	50,000	
A 7	6326682	Brücke BAB A7 über Maintal/Mainbrücke Marktbreit, RfB Ulm	13.688		ja	E		2022	2022		50,000	50,000	
A 7	6226688	Brücke B22 über A7	1.523		nein	I			2021		1,904	1,904	
A 7	6527708	Brücke BAB A7 über FW und DB/Ensbücke, RFB Ulm	2.670		nein	I		2020	2020		1,500	1,500	
A 7	6827683	Brücke A7 über Tal/Talbrücke Wolfssau/Talbrücke Wolfssau, RFB Fulda	5.071		nein	I		2020	2020		2,500	2,500	
A 7	5624701	Brücke A7 über Tal /Grenzwaldbücke	28.050		ja	E		2024	2024		109,676	109,676	
A 7	5625681	Brücke BAB A7 über Simmtal/Simmtalbrücke	23.100	abgeschlossen	ja		E			2013	68,911		68,911
A 7	6326684	Talbrücke Bräubach/RFB Fulda	3.651	abgeschlossen	ja		E			2015	8,646		8,646
A 7	6326684	Talbrücke Bräubach/RFB Ulm	3.651	abgeschlossen	ja		E			2015	8,646		8,646
A 7	5825631	Brücke A7 über K-KG12 / DB/Brücke BAB 7, linke Fahrbahn (Nord-Ost)	1.830		ja	E		2022	2022		5,673	5,673	
A 7	5825631	Brücke A7 über K-KG12 / DB/Brücke BAB 7, rechte Fahrbahn (Süd-West)	1.830		ja	E		2022	2022		5,673	5,673	
A 7	5725691	Brücke B286 über A7 AS Brückennur Nr.95	1.342		nein	I			2020		1,150	1,150	
A 7	6026680	Brücke A7 über Tal/K-SW15/Talbrücke Stetbach/Stetbachbrücke, RfB Fulda	3.540		ja	E		2020	2020		13,409	13,409	
A 7	6026680	Brücke A7 über Tal/K-SW15/Talbrücke Stetbach/Stetbachbrücke, RfB WÜ	3.540		ja	E		2020	2020		13,409	13,409	
A 9	6035656	Brücke B2 über A9, DB, Stadtstraße, Fuß- +Radweg/Südöstliche Rampe 1 über Bahn und Radweg	1.584		ja	E		2020	2020		5,383	5,383	
A 9	6035656	Brücke B2 über A9, DB, Stadtstraße, Fuß- +Radweg/Südwestliche Rampe 2 über Bahn und Radweg	1.709		ja	E		2020	2020		5,808	5,808	
A 9	6035656	Brücke B2 über A9, DB, Stadtstraße, Fuß- +Radweg/Nordöstliche Rampe 3 über A9	1.510		ja	E		2020	2020		5,131	5,131	
A 9	6035656	Brücke B2 über A9, DB, Stadtstraße, Fuß- +Radweg/Nordwestliche Rampe 4 über A9	1.869		ja	E		2020	2020		6,351	6,351	
A 9	6035656	Brücke B2 über A9, DB, Stadtstraße, Fuß- +Radweg/Hauptbrücke über DB, Radweg, Stadtstraße, A9	9.513		ja	E		2020	2020		32,327	32,327	
A 9	6633666	Brücke A9 über die Schwarzach b. Feucht/Überbau FR Berlin (Nebenfahrbahn)	818		offen				2021		2,668	2,668	
A 9	6633666	Brücke A9 über die Schwarzach b. Feucht/Überbau FR München (Nebenfahrbahn)	809		offen				2021		2,658	2,658	
A 9	7034688	Brücke A9 über die Altmühl	1.344		nein	I			2020		3,500	3,500	
A 9	6633658	Brücke A9 über Äste A3	2.182		ja	E		2021	2021		15,000	15,000	
A 9	6434715	Brücke A9 über Tal bei Schmaltach/Überbau FR Berlin (Bergfahrt)	20.476		ja	E		2024	2024		17,500	17,500	
A 9	6434719	Brücke A9 über Ostermoher Hang	6.472		ja	E		2024	2024		5,500	5,500	
A 9	6434716	Brücke A9 über Simmelsdorfer Hang	5.342		offen								
A 9	6134723	Brücke A9 über Tal bei Trockau/Überbau FR Berlin	10.867	abgeschlossen	nein		I			2014			2,150

Anlage 1

Strafe	Bauwerksnummer	Bauwerksname	Brückentische [m ²]	Stand der Umsetzung	Ersatzneubau (ja/nein)	vorgesehene Ertüchtigungsmaßnahme - Art	durchgeführte Ertüchtigungsmaßnahme - Art	Umsetzung Ersatzneubau geplant bis	vorgesehene Ertüchtigungsmaßnahme - Jahr	durchgeführte Ertüchtigungsmaßnahme - Jahr	geschätzte Kosten Ersatzneubau in Mio.-€	vorgesehene Ertüchtigungsmaßnahme - Kosten	durchgeführte Ertüchtigungsmaßnahme - Kosten
A 9	6134723	Brücke A9 über Tal bei Trockau/Überbau FR Nürnberg	10.867	abgeschlossen	nein		I			2014			2.150
A 45	5920768	Brücke A45 über Main/Mainbrücke Mainflingen/Gl	3.227		ja	E		2021	2021		10.156	10.156	
A 45	5920768	Brücke A45 über Main/Mainbrücke Mainflingen/Gl	3.227		ja	E		2021	2021		10.156	10.156	
A 45	5920768	Brücke A45 über Main/Mainbrücke Mainflingen/AB	5.320		ja	E		2021	2021		16.744	16.744	
A 45	5920768	Brücke A45 über Main/Mainbrücke Mainflingen/Gl	5.320		ja	E		2021	2021		16.744	16.744	
A 70	5935716	A70 BW 115a Trebgasbrücke	134	abgeschlossen	ja		E			2015	0,483		0,483
A 70	5935716	Brücke A70 über die Trebgas/Brücke FR Bayreuth	191	abgeschlossen	ja		E			2015	0,483		0,483
A 70	6032510	Brücke A70 über FW und Gelände, Hangbrücke Würgau/Hangbrücke Würgau, FR Bayreuth	6.268	abgeschlossen						2016			8,893
A 70	5926688	Brücke A70 über Tal/Mainbrücke/Brücke A70 über Tal/Mainbrücke /RF A7	6.326		ja	E		2023	2023		7,908	7,908	
A 70	5927627	Brücke A70 über Main/Mainbrücke Oberndorf/Brücke A70 über Main/Mainbrücke Oberndorf /FR A7	5.544		ja	E		2025	2025		6,930	6,930	
A 70	5928651	Brücke A70 über Tal/Diebachtal /FR Diebachtal/Brücke A70 über Tal /Diebachtal /FR	2.159		offen				2026			2,699	
A 70	5928663	Brücke A70 über Tal/Talbrücke Unterneumühl, A7	6.893		offen				2026			8,541	
A 70	5934513	Brücke A70 über Tal - Friesentalbrücke/Richtungsfahrbahn Bamberg	1.403		ja	E		2018	2018		7,226	7,226	
A 70	6029716	Brücke A70 über Tal u. Main/Mainbrücke Elmamm (Volland Ba), FR SW, 'L'	8.180		nein	I		2023	2023			7.000	
A 70	6031704	Brücke A70 über Tal/Mainbrücke Oberndorf/RF Bamberg - Schweinfurt - AD	8.059		nein	I		2021	2021			6.850	
A 70	6031704	Brücke A70 über Tal/Mainbrücke Oberndorf/RF AD A7/70 Werneck - Schweinfurt - Bamberg	8.059		nein	I		2021	2021			6.850	
A 70	6030727	Brücke A70 über St. 2281, DB und Feldweg/Überbau FR Bamberg	2.422	abgeschlossen	nein		I			2013			0,400
A 71	5727612	Brücke A71 über Tal /Lauerthalbrücke/Brücke A71 über Tal/Lauerthalbrücke /RF ER	9.067		ja	E		2025	2025		7,838	7,838	
A 71	5727612	Brücke A71 über Tal /Lauerthalbrücke/Brücke A71 über Tal /Lauerthalbrücke /RF SW	8.747		ja	E		2025	2025		7,562	7,562	
A 72	5636673	Brücke Ast A-S Berlin-Plauen (A9) über A72	1.333		nein	I		2020	2020			1,150	
A 73	6031521	Brücke A73 über B4, DB und Feldweg/Brücke, A73 über B4 / DB / Feldweg, FR Lichtenfels	1.300		ja	E		2018	2018		21,581	21,581	
A 73	6633674	Brücke A73 über A9/Überbau FR Feucht	688		nein	I		2024	2024			0,860	
A 73	6232654	Brücke A73 über die Trubbach/Brücke FR Bamberg	1.513	abgeschlossen	ja		E			2016	3,945		3,945
A 73	6232654	Brücke A73 über die Trubbach/Brücke FR Nürnberg	1.513	abgeschlossen	ja		E			2016	3,945		3,945
A 73	6131706	Brücke A73 (Ast E Z zur B505) über A73	899		ja	E		2023	2023		0,77	0,770	
A 73	5931532	Brücke A73 über GVS und Leierbach/Brücke, A73 über GVS u. Leierbach, FR Lichtenfels	3.814		nein	I		2022	2022			3,268	
A 73	6232657	Brücke K-Fos13 über MD-Kanal-A73 (Adenauerbrücke)	1.518		ja	E		2021	2021			4,000	
A 73	6532746	Brücke Kurgartenstr. über A73/Überbau Kurgarten über A73	1.449		ja	E		2027	2027		1,304	1,304	
A 93	6139704	Brücke A93 über die Waldnaab/Brücke FR Hof	2.741		ja	E		2026	2026		3,48	3,480	

Anlage 1

Strasse	Bauwerksnummer	Bauwerksname	Brückenfläche [m²]	Stand der Umsetzung	Ersatzneubau (ja/nein)	vorgesehene Ertüchtigungsmaßnahme - Art	durchgeführte Ertüchtigungsmaßnahme - Art	Umsetzung Ersatzneubau geplant bis	vorgesehene Ertüchtigungsmaßnahme - Jahr	durchgeführte Ertüchtigungsmaßnahme - Jahr	geschätzte Kosten Ersatzneubau in Mio. €	vorgesehene Ertüchtigungsmaßnahme - Kosten	durchgeführte Ertüchtigungsmaßnahme - Kosten
B 22 (alt)	6127506	Brücke B22 über den Main bei Schwarzach	2.331	abgeschlossen	nein	I	I	2016		2016			1.937
B 26	5924501	Brücke B26 über die DB bei Wernfeld	300		ja	E		2025	2025		4	4.000	
B 26	6025500	Brücke B26 über einen Fluggraben bei Binsfeld	175		offen								
B 2	7230502	Brücke B2 über die Donau/TBW1 Donaubrücke Fahrtrichtung Nürnberg	2.214		offen								
B 2	7230502	Brücke B2 über die Donau/TBW2 Donaubrücke Fahrtrichtung Augsburg	2.214		offen								
B 2	7230503	Brücke B2 über die Donau/TBW1 West-Brücke B2 über Schellenberg/STW1	3.263		offen								
B 2	7230503	Brücke B2 über die Donau/TBW2 Ost-Brücke B2 über St Schellenberg	3.296		offen								
B 16	7231503	Brücke B16 über den Lech	2.065		offen								
B 466	7029501	Brücke B466 über die Wörnitz	885		offen								
B 12	8129541	Brücke B12 über Wertach 7 bei Marktobendorf	1.265		offen								
B 12	8228517	Brücke B 12 über K-OA 18 und DB Beitzgau	817		offen								
B 12	8129545	Brücke B 16 über B 12 (AS Altdorf)	1.167		offen								
B 16	8430505	Brücke B 16 über den Lech (König-Ludwig-Brücke)	1.452		offen								
B 18 (alt)	7928913	Brücke B18 über den Mühlbach in Mindelheim	64	abgeschlossen	ja	E	E			2010	0,178		0,178
B 19	8427525	Brücke B 19 über die Iller bei Sigisshofen	1.197		offen								
B 19	8227508	Brücke B 19 über die Iller -St.Mang-Brücke-	804	abgeschlossen	nein	I	I			2016			0,450
B 308	8427505	Brücke B 308 über die DB und Iller	1.679						2017			9,891	
B 308	8427540	Brücke B 308 über die Ostrach 1	1.187		offen								
B 309 (alt)	8328509	Brücke B 309 über die Wertach - Wertachtalübergang	3.880	abgeschlossen						2013			8,190
B 10	7625951	Brücke B10 über GVS in Neu-Ulm/S-BW B10/A120, 165FR Ulmerlangin Neu Ulm	374		offen								
B 16	7527559	B16 Donaubrücke Günzburg	793	abgeschlossen	ja	E	E			2012	6,381		6,381
B 30	7625961	Brücke B30 über die Iller bei Wiblingen/Brücke B30 über die Iller bei Wiblingen (Süd)	1.702		offen								
B 30	7625961	Brücke B30 über die Iller bei Wiblingen/Brücke B30 über die Iller bei Wiblingen (Nord)	1.702	abgeschlossen	nein	I	I			2013			0,675
B 30	7625963	Brücke B30 über B28/Iller bei Neu Ulm	6.340	abgeschlossen	nein	I	I			2015			3,300

Bauwerke (Teilbauwerke) an Bundesfernstraßen in der Zuständigkeit der Bayerischen Straßenbauverwaltung

hier: Verkehrsmengen zum Bauwerk bezogen auf den zugeordneten Sachverhalt (Stand 2015)

Anlage: 2

Lfd.Nr	Bauwerksname	Ort	Fläche	Zustandsnote	Zustandsklasse	Bauwerks-Nr.	Teilw-Nr.	Zugeordnet	Oben	Unten	DTV Gesamt	DTVSV
1	Brücke GVS über A3 Mühlensstraße	Hösbach	667	2,2	2,0 - 2,4	5921631	0	A 3	O: G	U: A 3	91614	14658
2	Brücke GVS über BAB A3 /Aschaffstraße	Hösbach	306	2,5	2,5 - 2,9	5921632	0	A 3	O: G	U: A 3	91614	14658
3	Brücke St3307 über A3 /Aschaff /AS Hösbach Nr.61	Hösbach	1832	2,4	2,0 - 2,4	5921634	0	A 3	O: L 2307	U: A 3	67606	13521
4	Brücke A3 über die Fluß/Achaff/Verbreiterung -Neues Portal 1.1 m zw. Gel und TBW2	Hösbach-Bahnhof	17	2	2,0 - 2,4	5921635	1	A 3	O: A 3	U: A 3	67606	13521
5	Brücke A3 über die Fluß/Achaff/Altbestand (links)	Hösbach-Bahnhof	521	2	2,0 - 2,4	5921635	2	A 3	O: A 3	U: A 3	67606	13521
6	Brücke A3 über die Fluß/Achaff/Verbreiterung (rechts)	Hösbach-Bahnhof	91	2,3	2,0 - 2,4	5921635	3	A 3	O: A 3	U: A 3	67606	13521
7	Brücke K-AB2 über A3	Hösbach-Bahnhof	655	2,5	2,5 - 2,9	5921637	0	A 3	O: K 2	U: A 3	67606	13521
8	Brücke A3 über Bach /Schmerlenbach	Hösbach-Bahnhof	213	2,7	2,5 - 2,9	5921638	0	A 3	O: A 3	U: A 3	67606	13521
9	Brücke B469 über A3/Brücke B469 über A3/RF Stockstadt	Stockstadt / Main	1062	2,5	2,5 - 2,9	6020700	1	A 3	O: B 469	U: A 3	45052	4505
10	Brücke B469 über A3/Brücke B469 über A3/RF Obermburg	Stockstadt / Main	1038	2,4	2,0 - 2,4	6020700	2	A 3	O: B 469	U: A 3	45052	4505
11	Brücke A3 über Durchlass /Rohmesbach/Brücke A3 über Durchlass Rohmesbach	Stockstadt	128	2,3	2,0 - 2,4	6020701	2	A 3	O: A 3	U: G	113876	15943
12	Brücke A3 über GVS/RF Frankfurt	Kleinstheim	193	2,7	2,5 - 2,9	6020703	2	A 3	O: A 3	U: G	113876	15943
13	Brücke A3 über GVS/RF Nürnberg	Kleinstheim	193	2,7	2,5 - 2,9	6020703	3	A 3	O: A 3	U: G	113876	15943
14	Brücke A3 über Main /Mainbrücke Stockstadt/Hauptfahrbahn "Nord"	Stockstadt	6833	2,7	2,5 - 2,9	6020704	2	A 3	O: A 3	U: Radweg	113876	15943
15	Brücke A3 über Main /Mainbrücke Stockstadt/Hauptfahrbahn "Süd"	Stockstadt	6833	2,5	2,5 - 2,9	6020704	3	A 3	O: A 3	U: Radweg	113876	15943
16	Brücke BAB A3 über B8 /AS Kleinstheim Kn.58/AS Aschaffenburg West, RF Frankfurt	Kleinstheim	577	2,4	2,0 - 2,4	6020705	2	A 3	O: A 3	U: B 8	86419	19012
17	Brücke BAB A3 über B8 /AS Kleinstheim Kn.58/AS Aschaffenburg West, RF Nürnberg	Kleinstheim	577	2,5	2,5 - 2,9	6020705	3	A 3	O: A 3	U: B 8	86419	19012
18	Brücke A3 über DB/RF Frankfurt	Kleinstheim	215	2	2,0 - 2,4	6020708	2	A 3	O: A 3	U: A 3	86419	19012
19	Brücke A3 über DB/RF Würzburg	Kleinstheim	215	1,9	1,5 - 1,9	6020708	3	A 3	O: A 3	U: A 3	86419	19012
20	Brücke A3 über FW	Mainaschaff	382	2,8	2,5 - 2,9	6020709	0	A 3	O: A 3	U: VWeg.	86419	19012
21	Brücke A3 über FW/Neubau 2006, Richtungsáhnbahn Frankfurt	Aschaffenburg	150	2,4	2,0 - 2,4	6020710	1	A 3	O: A 3	U: Forstw.	86419	19012
22	Brücke A3 über FW/Neubau 2007, Richtungsáhnbahn Nürnberg	Aschaffenburg	160	2,4	2,0 - 2,4	6020710	2	A 3	O: A 3	U: VWeg.	86419	19012
23	Brücke Feldweg über A3	Aschaffenburg	446	2	2,0 - 2,4	6020711	0	A 3	O: G	U: A 3	86419	19012
24	Brücke A3 über GVS /Steinbacher Weg, RFB FRANKFURT	Aschaffenburg	1032	2,3	2,0 - 2,4	6020712	1	A 3	O: A 3	U: G	86419	19012
25	Brücke A3 über GVS /Steinbacher Weg/Steinbacher Weg, RFB NÜRNBERG	Aschaffenburg	1032	2,5	2,5 - 2,9	6020712	2	A 3	O: A 3	U: G	86419	19012
26	Brücke A3 über GVS /Steinbacher Weg/Steinbacher Weg, RFB NÜRNBERG	Aschaffenburg	1794	2,8	2,5 - 2,9	6020713	2	A 3	O: A 3	U: VWeg.	86419	19012
27	Brücke A3 über Tal /Fahrbachtal/RF Nürnberg	Aschaffenburg	1821	2,8	2,5 - 2,9	6020713	3	A 3	O: A 3	U: VWeg.	86419	19012
28	Brücke A3 über S12309 /Kahngundstraße/RF Frankfurt	Aschaffenburg	669	2,3	2,0 - 2,4	6020714	1	A 3	O: A 3	U: L 2309	86419	19012
29	Brücke A3 über S12309 /Kahngundstraße/RF Nürnberg	Aschaffenburg	677	2,3	2,0 - 2,4	6020714	2	A 3	O: A 3	U: L 2309	86419	19012
30	Brücke A3 über Tal /Fahrbachtal/RF Frankfurt	Aschaffenburg	1901	2,5	2,5 - 2,9	6020715	1	A 3	O: A 3	U: G	86419	19012
31	Brücke A3 über Tal /Glattbachtal/RF Nürnberg	Aschaffenburg	1873	2,5	2,5 - 2,9	6020715	2	A 3	O: A 3	U: G	86419	19012
32	Brücke A3 über GVS/RF Frankfurt	Aschaffenburg	342	2,2	2,0 - 2,4	6020716	1	A 3	O: A 3	U: G	86419	19012
33	Brücke A3 über GVS/RF Nürnberg	Aschaffenburg	337	2,2	2,0 - 2,4	6020716	2	A 3	O: A 3	U: G	86419	19012
34	Brücke A3 über Durchlaß/RF Frankfurt linke Verbreiterung - B = 3,12	Aschaffenburg	15	2,5	2,5 - 2,9	6020717	1	A 3	O: A 3	U: A 3	86419	19012
35	Brücke A3 über Durchlaß/Brücke, mittlerer Altbestand	Aschaffenburg	216	2	2,0 - 2,4	6020717	2	A 3	O: A 3	U: A 3	86419	19012
36	Brücke A3 über Durchlaß/RF Nürnberg, rechte Verbreiterung - B = 3,56m	Aschaffenburg	14	2,5	2,5 - 2,9	6020717	3	A 3	O: A 3	U: A 3	86419	19012
37	Brücke FW über A3 /Betriebsumfahrt	Stockstadt	258	2,8	2,5 - 2,9	6020718	0	A 3	O: VWeg.	U: A 3	97446	15591
38	Brücke B26 über A3	Goldbach	1014	2,4	2,0 - 2,4	6021700	0	A 3	O: B 26	U: A 3	20321	610
39	Brücke A3 über Fluß /Aschaff	Aschaffenburg/Goldbach	427	2,3	2,0 - 2,4	6021702	1	A 3	O: A 3	U: A 3	96682	15469
40	Brücke A3 über Fluß /Aschaff/Brücke Ast A3 über Aschaff /6021001N-S/Stat. 161	Aschaffenburg/Goldbach	437	3	3,0 - 3,4	6021702	2	A 3	O: A 3	U: A 3	96682	15469
41	Brücke A3 über GRW/RF Frankfurt	Goldbach	140	2,3	2,0 - 2,4	6021703	1	A 3	O: A 3	U: G+R	96682	15469
42	Brücke A3 über GRW/RF Nürnberg	Goldbach	148	2,2	2,0 - 2,4	6021703	2	A 3	O: A 3	U: G+R	96682	15469
43	Brücke GVS über A3 /Bahnhofstr.	Goldbach	435	2,4	2,0 - 2,4	6021704	0	A 3	O: G	U: A 3	96682	15469
44	Brücke A3 über FW/Brücke A3 über FW /RF Frankfurt	Bessenbach	194	2	2,0 - 2,4	6021705	1	A 3	O: A 3	U: Forstw.	67606	13521
45	Brücke A3 über FW/Brücke A3 über FW /RF Nürnberg	Bessenbach	194	1,7	1,5 - 1,9	6021705	2	A 3	O: A 3	U: Forstw.	67606	13521
46	Brücke K-AB4 über A3	Keilberg	770	2,8	2,5 - 2,9	6021706	0	A 3	O: K 4 A	U: A 3	74572	13423
47	Brücke A3 über Fluss (Aschaff, GRW, FW)/Brücke A3 über Fluss, Aschaff, GRW/RF Frankfurt	Keilberg	268	1,8	1,5 - 1,9	6021707	1	A 3	O: A 3	U: Forstw.	74572	13423
48	Brücke A3 über Fluss (Aschaff, GRW, FW)/Brücke A3 über Fluss, Aschaff, GRW/RF Nürnberg	Keilberg	268	2	2,0 - 2,4	6021707	2	A 3	O: A 3	U: Forstw.	74572	13423
49	Brücke A3 über FW/Brücke A3 über FW /RF Frankfurt	Weiler-Keilberg	154	2,4	2,0 - 2,4	6021708	1	A 3	O: A 3	U: VWeg.	74572	13423
50	Brücke A3 über FW/Brücke A3 über FW /RF Nürnberg	Weiler-Keilberg	154	2,4	2,0 - 2,4	6021708	2	A 3	O: A 3	U: Forstw.	74572	13423
51	Brücke A3 über FW/Brücke A3 über FW /RF Frankfurt	Waldaschaff	145	2,7	2,5 - 2,9	6021709	1	A 3	O: A 3	U: VWeg.	74572	13423
52	Brücke A3 über FW/Brücke A3 über FW /RF Nürnberg	Waldaschaff	409	1,9	1,5 - 1,9	6021709	2	A 3	O: A 3	U: VWeg.	74572	13423
53	Brücke GRW über A3/Rad- Fußweg über BAB A3 Nordseite	Goldbach	317	2	2,0 - 2,4	6021713	A1	A 3	O: G+R	U: A 3	91614	14658
54	Brücke GRW über A3/Bereich über BAB A3	Goldbach	314	2,7	2,5 - 2,9	6021713	B1	A 3	O: G+R	U: A 3	91614	14658
55	Brücke GRW über A3/Rad- Fußweg über BAB A3 Südseite	Goldbach	317	2	2,0 - 2,4	6021713	C1	A 3	O: G+R	U: A 3	91614	14658

Bauwerke (Teilbauwerke) an Bundesfernstraßen in der Zuständigkeit der Bayerischen Straßenbauverwaltung

hier: Verkehrsmengen zum Bauwerk bezogen auf den zugeordneten Sachverhalt (Stand 2015)

Nr.	Bauwerk	410	2,4	2,0 - 2,4	6021716	1	A 3	O: G+R	*U: A 3	96682	15469
56	Brücke GRW über A3 + Fluß / Aschaff	1486	2,7	2,5 - 2,9	6021758	0	A 3	*O: A 3	U: WIWeg.	74572	13423
57	Brücke A3 über FW / Partykeller	8930	2,7	2,5 - 2,9	6021759	2	A 3	*O: A 3		74572	13423
58	Brücke A3 über Tal / Kauppenbrücke / RFB Nürnberg - Frankfurt	9022	2,3	2,0 - 2,4	6021759	3	A 3	*O: A 3		74572	13423
59	Brücke A3 über Tal / Kauppenbrücke / RFB Frankfurt - Nürnberg	31	2,3	2,0 - 2,4	6021784	0	A 3	*E: A 3		74572	13423
60	Brücke über Aschaff (Nebenbauwerk)	254	2,4	2,0 - 2,4	6021765	0	A 3	*O: WIWeg.	*U: A 3	74572	13423
61	Brücke FW über A3	56	2	2,0 - 2,4	6021770	0	A 3	*E: A 3		74572	13423
62	Brücke FW über Fluss, Aschaff Feuerwehrlöhrt NBW/Feuerwehrlöhrt über Aschaff	3655	2,5	2,5 - 2,9	6022669	1	A 3	*O: A 3		74572	13423
63	Brücke A3 über Tal / Aschaffqueilbrücke/Brücke A3 über Tal / Aschaffqueilbrücke / RFB	4415	2	2,0 - 2,4	6022669	2	A 3	*O: A 3		74572	13423
64	Brücke A3 über Tal / Aschaffqueilbrücke/Brücke A3 über Tal / Aschaffqueilbrücke / RFB N	4250	2,7	2,5 - 2,9	6022672	0	A 3	*U: A 3		58990	12388
65	Grünbrücke über A3/Brücke über A3 / Grünbrücke Rohrbrunn BW 234c	186	2,3	2,0 - 2,4	6022673	1	A 3	*O: A 3	U: Forstw.	58990	12388
66	Brücke A3 über FW bei Weibersbrunn/Waldweg, Teilbauwerk 1	186	2,2	2,0 - 2,4	6022673	2	A 3	*O: A 3	U: Forstw.	58990	12388
67	Brücke A3 über FW bei Weibersbrunn/Waldweg, Teilbauwerk 2	1080	2,7	2,5 - 2,9	6022674	0	A 3	*O: L 2308		74572	13423
68	Brücke FW über A3	296	2,4	2,0 - 2,4	6022683	0	A 3	*O: WIWeg.	*U: A 3	58990	12388
69	Brücke A3 über A3 / AS Weibersbrunn Nr. 63	210	1,4	1,0 - 1,4	6022684	2	A 3	*O: A 3		58990	12388
70	Brücke A3 über FW/Neubau RFB Frankfurt, Bauabschnitt II	358	1,8	1,5 - 1,9	6022684	2	A 3	*O: A 3	U: Forstw.	58990	12388
71	Brücke A3 über FW/Neubau RFB Nürnberg, Bauabschnitt: I	130	2	2,0 - 2,4	6022685	1	A 3	*O: A 3	U: Forstw.	58990	12388
72	Brücke A3 über FW/FFB Frankfurt	170	1,7	1,5 - 1,9	6022685	2	A 3	*O: A 3	U: Forstw.	58990	12388
73	Brücke A3 über FW/FFB Nürnberg	697	2,9	2,5 - 2,9	6122654	0	A 3	*O: A 3	U: WIWeg.	58990	12388
74	Brücke A3 über FW / Zwiesselmühlstraße	51	2,3	2,0 - 2,4	6122655	1	A 3	*O: A 3	U: G+R	58990	12388
75	Brücke A3 über GRW / Baumgartshof/RFB Nürnberg - Frankfurt	248	2,5	2,5 - 2,9	6122656	0	A 3	*O: A 3	U: G+R	58990	12388
76	Brücke A3 über GRW / Baumgartshof/RFB Frankfurt - Nürnberg	4973	1,3	1,0 - 1,4	6122664	2	A 3	*O: A 3		58990	12388
77	Brücke A3 über Durchlaß	12204	2,4	2,0 - 2,4	6122666	1	A 3	*O: A 3		58990	12388
78	Brücke A3 über Tal - / Haselbrücke/FR Nürnberg	12204	2,4	2,0 - 2,4	6122666	2	A 3	*O: A 3		58990	12388
79	Brücke A3 über Tal / Haselbrücke/FR Frankfurt	279	2,8	2,5 - 2,9	6123651	0	A 3	*O: A 3	U: G	58990	12388
80	Brücke A3 über FW / Zwiesselmühlweg	125	2	2,0 - 2,4	6123652	1	A 3	*O: A 3	U: Forstw.	58990	12388
81	Brücke A3 über FW/Verbreiterung links (RFB Frankfurt)	87	2,3	2,0 - 2,4	6123652	3	A 3	*O: A 3	U: WIWeg.	58990	12388
82	Brücke A3 über FW/RFB Nürnberg - Frankfurt	87	3	3,0 - 3,4	6123652	3	A 3	*O: A 3	U: WIWeg.	58990	12388
83	Brücke A3 über FW/RFB Nürnberg - Frankfurt	588	1,5	1,5 - 1,9	6123670	0	A 3	*O: K 36	*U: A 3	62132	13048
84	Brücke K-MSP36 über A3	526	1,8	1,5 - 1,9	6123676	0	A 3	*O: K 32		58990	12388
85	Brücke K-MSP36 über A3	914	2,2	2,0 - 2,4	6123677	0	A 3	*O: A 3	*U: A 3	9246	647
87	Brücke BB über A3 / km 253,100/AS Marktheidenfeld	222	1,4	1,0 - 1,4	6123679	3	A 3	*O: A 3		58990	12388
88	Brücke A3 über K-MSP31/FR Nürnberg	120	1,8	1,5 - 1,9	6123680	1	A 3	*O: A 3	U: WIWeg.	58990	12388
89	Brücke A3 über FW / Wiesenweg/FR Frankfurt	120	2	2,0 - 2,4	6123680	2	A 3	*O: A 3	U: WIWeg.	58990	12388
90	Brücke A3 über FW / Wiesenweg/FR Nürnberg	237	2	2,0 - 2,4	6123681	2	A 3	*O: A 3			
91	Brücke A3 über FW/RF Nürnberg	237	1,8	1,5 - 1,9	6123681	2	A 3	*O: A 3			
92	Brücke A3 über FW/RF Nürnberg	149	2	2,0 - 2,4	6123683	1	A 3	*O: A 3		62132	13048
93	Brücke A3 über FW/FR Nürnberg	148	1,9	1,5 - 1,9	6123683	2	A 3	*O: A 3	U: WIWeg.	62132	13048
94	Brücke A3 über FW/FR Nürnberg	217	1,2	1,0 - 1,4	6123684	1	A 3	*O: A 3	U: K 38 M	57136	11999
95	Brücke A3 über K-MSP38/Brücke A 3 über K-MSP 38	217	1,9	1,5 - 1,9	6123684	2	A 3	*O: A 3	U: K 38 M	62132	13048
96	Brücke A3 über K-MSP38/Brücke A 3 über K-MSP 38	218	1,9	1,5 - 1,9	6223623	1	A 3	*O: A 3	U: L 617	62132	13048
97	Brücke A3 über L617	248	1,4	1,0 - 1,4	6223623	2	A 3	*O: A 3	U: L 617		
98	Brücke A3 über L617	670	1,7	1,5 - 1,9	6223624	0	A 3	*O: G	*U: A 3	62132	13048
99	Brücke GVS über A3 / FOC Wertheim	362	2,5	2,5 - 2,9	6223625	1	A 3	*O: A 3	U: L 2310	63996	12799
100	Brücke A3 über ST2320 / AS Kn.Nr.66	418	1,7	1,5 - 1,9	6223625	2	A 3	*O: A 3	U: L 2310	58189	12802
101	Brücke A3 über ST2320 / AS Kn.Nr.66 / FR Frankfurt / AS Kn.Nr.66	385	1,9	1,5 - 1,9	6223626	1	A 3	*O: A 3	U: L 2310	63996	12799
102	Brücke A3 über Bach /Aalbach /AS	397	1,4	1,0 - 1,4	6223626	2	A 3	*O: A 3		63996	12799
103	Brücke A3 über Bach /Aalbach /AS	204	1,2	1,0 - 1,4	6223630	1	A 3	*O: A 3	U: G	63996	12799
104	Brücke A3 über GVS/Brücke A3 über GVS / FR Frankfurt	204	1,6	1,5 - 1,9	6223630	2	A 3	*O: A 3	U: G	63996	12799
105	Brücke A3 über GVS/Brücke A3 über GVS / FR Nürnberg	127	1,9	1,5 - 1,9	6223631	2	A 3	*O: A 3	U: Forstw.	63996	12799
106	LSW auf Brücke A3 über FW (links)	154	1,2	1,0 - 1,4	6223631	3	A 3	*O: A 3	U: Forstw.	63996	12799
107	LSW auf Brücke A3 über FW (links)	193	1,4	1,0 - 1,4	6223632	1	A 3	*O: A 3		63996	12799
108	Brücke BAB A3 über K-2825	267	1,8	1,5 - 1,9	6223632	2	A 3	*O: A 3	U: K 2825	63996	12799
109	Brücke BAB A3 über K-2825	1268	2,3	2,0 - 2,4	6223853	A	A 3	*O: A 3		62132	13048
110	Brücke A3 über Main /Mainbrücke Bettingen/Widerlager Frankfurt	5502	2	2,0 - 2,4	6223853	B1	A 3	*O: A 3	U: G+R	62132	13048
111	Mainbrücke Bettingen - Überbau Ost (links)	5502	2,3	2,0 - 2,4	6223853	B2	A 3	*O: A 3	U: G+R	62132	13048
112	Mainbrücke Bettingen - Überbau West (rechts)	5502	2,3	2,0 - 2,4	6223853	B2	A 3	*O: A 3	U: G+R	62132	13048

Bauwerke (Teilbauwerke) an Bundesfernstraßen in der Zuständigkeit der Bayerischen Straßenbauverwaltung

hier: Verkehrsmengen zum Bauwerk bezogen auf den zugeordneten Sachverhalt (Stand 2015)

113	Brücke A3 über Main/Mainbrücke Bettingen/Widelerlager Nürnberg	1122	2,3	2,0 - 2,4	C	A3	O: A3	62132	13048
114	Brücke A3 über Bach/Brücke A3 über Bach/FR Frankfurt	53	2,1	2,0 - 2,4	1	A3	U: Gehweg	63996	12799
115	Brücke A3 über Bach/Brücke A3 über Bach/FR Nürnberg	104	2,2	2,0 - 2,4	2	A3	U: Gehweg	63996	12799
116	Brücke A3 über K-WU59/Brücke A3 über K-WU59/FR Frankfurt	251	1,2	1,0 - 1,4	1	A3	U: K 59 W	63996	12799
117	Brücke A3 über K-WU59/Brücke A3 über K-WU59/FR Nürnberg	251	1,2	1,0 - 1,4	2	A3	U: K 59 W	63996	12799
118	Brücke A3 über FW/FR Frankfurt	289	1,9	1,5 - 1,9	1	A3	U: Forstw.	62132	13048
119	Brücke A3 über FW/FR Nürnberg	289	1,7	1,5 - 1,9	2	A3	U: WiWeg.	62132	13048
120	Brücke A3 über GVS	356	2,3	2,0 - 2,4	1	A3	U: G	63996	12799
121	Brücke A3 über GVS	604	2	2,0 - 2,4	2	A3	U: G	63996	12799
122	Brücke A3 über GVS/Brücke A3 über GVS/FR FRANKFURT	135	2,2	2,0 - 2,4	1	A3	U: G	63996	12799
123	Brücke A3 über GVS/Brücke A3 über GVS/FR NÜRNBERG	163	2,2	2,0 - 2,4	2	A3	U: G	63996	12799
124	Brücke, BAB A3 über Betriebsumfahrring/FR Frankfurt	147	2,2	2,0 - 2,4	1	A3	U: Sonstige Straße	63996	12799
125	Brücke, BAB A3 über Betriebsumfahrring/FR Nürnberg	170	2,2	2,0 - 2,4	2	A3	U: Sonstige Straße	63996	12799
126	Brücke K-WU11 über A3	623	2,4	2,0 - 2,4	0	A3	U: A3	63996	12799
127	Brücke A3 über FW/FR Frankfurt	164	1,9	1,5 - 1,9	1	A3	U: WiWeg.	63996	12799
128	Brücke A3 über FW/FR Nürnberg	153	1,2	1,0 - 1,4	2	A3	U: WiWeg.	63996	12799
129	Brücke A3 über FW/Richtungsfahrbahn Frankfurt	119	2,5	2,5 - 2,9	1	A3	U: WiWeg.	63996	12799
130	Brücke A3 über FW/Richtungsfahrbahn Nürnberg	127	2,5	2,5 - 2,9	2	A3	U: WiWeg.	63996	12799
131	Brücke FW über A3/BAB FW über A3	303	2,2	2,0 - 2,4	0	A3	U: A3	63996	12799
132	Brücke A3 über B468 (AS Helmsstadt Kn.Nr.67/NEUBAU 2011, Richtungsfahrbahn Frankfurt)	328	2,5	2,5 - 2,9	1	A3	U: B 468	65798	13818
133	Brücke A3 über B468 (AS Helmsstadt Kn.Nr.67/NEUBAU 2010, Richtungsfahrbahn Nürnberg)	269	2,5	2,5 - 2,9	2	A3	U: B 468	65798	13818
134	Brücke A3 über FW/Neubau 2011 (2. Bauabschnitt), RFB Frankfurt	152	2,2	2,0 - 2,4	1	A3	U: WiWeg.	65798	13818
135	Brücke A3 über FW/Neubau 2010 (1. Bauabschnitt), RFB Nürnberg	148	2,1	2,0 - 2,4	2	A3	U: WiWeg.	65798	13818
136	Brücke GVS über A3	380	2,3	2,0 - 2,4	0	A3	U: A3	65798	13818
137	Brücke A3 über FW/BW 278 c, RFB Frankfurt	198	2,3	2,0 - 2,4	1	A3	U: Forstw.	65798	13818
138	Brücke A3 über FW/BW 278 c, RFB Nürnberg	198	2,4	2,0 - 2,4	2	A3	U: Forstw.	65798	13818
139	Brücke Ast A3 (6224215F-Z Stat.1142) über A3/RiFB Heilbronn - Frankfurt	7605	3	3,0 - 3,4	0	A3	U: A3 (Ast)	65798	13818
140	Brücke A81 über A3/RiFB Würzburg - Heilbronn	2340	3,3	3,0 - 3,4	0	A3	U: A81	30510	5492
141	Brücke A3 über Bach (Albach)/Haseigrundgraben - Durchlaß (RFB Nürnberg)	72	1,1	1,0 - 1,4	1	A3	U: A3	65798	13818
142	Brücke A3 über Bach (Albach)/Haseigrund - Durchlaß (RFB Frankfurt)	75	2	2,0 - 2,4	2	A3	U: A3	65798	13818
143	Brücke A3 über Bach/BAB A3 über Bach	140	2,1	2,0 - 2,4	1	A3	U: A3	65798	13818
144	Brücke A3 über Bach/Verbreiterung "RF Nürnberg"	18	1	1,0 - 1,4	2	A3	U: A3	65798	13818
145	Bw 2988a Talbrücke Heidingsfeld/FR Frankfurt	13811	1	1,0 - 1,4	0	A3	U: L 511	72724	16727
146	Brücke GVS über BAB A3/GVS über BAB A3	438	2,3	2,0 - 2,4	1	A3	U: A3	87795	18437
147	Brücke BAB A3 über B27/Hauptfahrbahn, RFB Frankfurt (AS Kist)	349	2,2	2,0 - 2,4	2	A3	U: B 27	87630	17526
148	Brücke BAB A3 über B27/Hauptfahrbahn, RFB Nürnberg (AS Kist)	343	2,1	2,0 - 2,4	3	A3	U: B 0	87630	17526
149	Brücke A3 über FW/Brücke A3 über FW / RF Frankfurt	192	2,2	2,0 - 2,4	2	A3	U: Forstw.	87630	17526
150	Brücke A3 über FW/Brücke A3 über FW / RF Nürnberg	176	2	2,0 - 2,4	2	A3	U: Forstw.	87630	17526
151	Brücke A3 über FW/BA 1, Rahmen Süd, RFB Nürnberg	147	2	2,0 - 2,4	2	A3	U: Forstw.	87630	17526
152	Brücke A3 über FW/BA 2, Rahmen Nord, RFB Frankfurt	166	2,2	2,0 - 2,4	3	A3	U: Forstw.	87630	17526
153	Brücke A3 über FW/mittlerer Geisbergweg	222	3	3,0 - 3,4	0	A3	U: A3	72724	16727
154	Brücke A3 über K-WU1/Brücke A3 über K-WU1 / RF Frankfurt	301	2,2	2,0 - 2,4	1	A3	U: K 1 W	73655	16204
155	Brücke A3 über K-WU1/Brücke A3 über K-WU1 / FR Nürnberg	301	2	2,0 - 2,4	2	A3	U: K 1	73655	16204
156	Grünbrücke GRW über A3/Brücke GRW über A3 / Grünbrücke	1119	2,2	2,0 - 2,4	2	A3	U: A3	87630	17526
157	Brücke A3 über Wildwechsel / GW	163	2,5	2,5 - 2,9	0	A3	U: A3	87630	17526
158	Brücke A3 über Wildwechsel / GW	155	2,5	2,5 - 2,9	0	A3	U: A3	87630	17526
159	Brücke B19 über A3 (AS Würzburg Nr.70)/Brücke B19 über A3 (AS Würzburg Nr.70) - Ost	204	2,5	2,5 - 2,9	0	A3	U: A3	87630	17526
160	Brücke B19 über A3 (AS Würzburg Nr.70)/Brücke B19 über A3 (AS Würzburg Nr.70) - West	972	1,4	1,0 - 1,4	1	A3	O: B19	72724	16727
161	Brücke A3 über Tal/Mainbrücke Randersacker/Fahrttrichtung Frankfurt / NEUBAU 2008	972	1,4	1,0 - 1,4	2	A3	U: A3	72724	16727
162	Brücke A3 über Tal/Mainbrücke Randersacker/Fahrttrichtung Frankfurt / NEUBAU 2009	10741	2,8	2,5 - 2,9	2	A3	U: A3	72724	16727
163	Brücke Ast A3 über A3/6226023J-M/Stat.1725	10741	2,8	2,5 - 2,9	2	A3	U: A3	72724	16727
164	Brücke A3 über FW/FR Frankfurt	2906	2,4	2,0 - 2,4	0	A3	U: A3 (Ast)	62239	13910
165	Brücke A3 über FW/FR Frankfurt	128	1,7	1,5 - 1,9	1	A3	U: WiWeg.	73655	16204
166	Brücke A3 über FW/FR Nürnberg	106	2,4	2,0 - 2,4	2	A3	U: A3	73655	16204
167	Brücke FW über A3	275	2,5	2,5 - 2,9	1	A3	U: Forstw.	73655	16204
168	Brücke, BAB A3 über ST 2272/Neubau RFB Frankfurt	205	2,2	2,0 - 2,4	2	A3	U: L 2272	73655	16204
169	Brücke, BAB A3 über ST 2272/Neubau RFB Nürnberg	215	2,4	2,0 - 2,4	3	A3	U: L 2272	73655	16204
170	Brücke FW über A3	367	2,4	2,0 - 2,4	0	A3	U: WiWeg.	73655	16204
171	Brücke A3 über B8/RF FRANKFURT	503	1,9	1,5 - 1,9	2	A3	U: B 8	76558	16077
172	Brücke A3 über B8/RF NÜRNBERG	502	2	2,0 - 2,4	3	A3	U: B 8	76558	16077
173	Brücke A3 über FW/RF Frankfurt	133	2,1	2,0 - 2,4	2	A3	U: Forstw.	76558	16077
174	Brücke A3 über FW/RiA Nürnberg	133	2,1	2,0 - 2,4	3	A3	U: Forstw.	76558	16077
175	Brücke A3 über FW/RF Frankfurt	140	2,1	2,0 - 2,4	2	A3	U: Forstw.	76558	16077

Bauwerke (Teilbauwerke) an Bundesfernstraßen in der Zuständigkeit der Bayerischen Straßenbauverwaltung

hier: Verkehrsmengen zum Bauwerk bezogen auf den zugeordneten Sachverhalt (Stand 2015)

176	Brücke A3 über FW/RF Nürnberg	133	2,1	2,0 - 2,4	6226657	3	A 3	O: A 3	U: Forstw.	76558	16077
177	Brücke A7 über A3 (Biebelieder Kreuz/Brücke Ast A3 über A3 / 6226023G-T/Stat.893	748	2,4	2,0 - 2,4	6226658	1	A 3	O: A 3 (Ast)	*U: A 3	25400	4064
178	Brücke A7 über A3 (Biebelieder Kreuz/Brücke A7 über A3 RF Fulda	960	2,4	2,0 - 2,4	6226658	2	A 3	O: A 7	*U: A 3	25391	4824
179	Brücke A7 über A3 (Biebelieder Kreuz/Brücke A7 über A3 RF Ulm	1040	2,8	2,5 - 2,9	6226658	3	A 3	O: A 7	*U: A 3	25391	4824
180	Brücke A3 über DB/RFB Frankfurt	432	2,3	2,0 - 2,4	6226660	2	A 3	O: A 3		66239	13910
181	Brücke A3 über DB/NEUBAU Richtungsfahrbahn Nürnberg	318	1,3	1,0 - 1,4	6226660	3	A 3	O: A 3		66239	13910
182	Brücke A3 über Graben und Fußweg/Verbreiterung unter LKW-Spur Frankfurt	36	2,0	2,0 - 2,4	6226663	1	A 3	O: A 3	U: G+R	66239	13910
183	Brücke A3 über Graben und Fußweg/Verbreiterung unter LKW-Spur Frankfurt	135	2,4	2,0 - 2,4	6226663	2	A 3	O: A 3	U: G+R	66239	13910
184	Brücke A3 über Rotamergraben/Brücke A3 über Rotamergraben	251	2,6	2,5 - 2,9	6226664	0	A 3	O: A 3		66239	13910
185	Brücke A3 über Fluß/Mainbrücke Dettelbach/Überbau Nord (FR Frankfurt)	6548	2,9	2,5 - 2,9	6226665	1	A 3	O: A 3	U: L 2270	66239	13910
186	Brücke A3 über Fluß/Mainbrücke Dettelbach/Überbau Süd (FR Nürnberg)	6548	2,8	2,5 - 2,9	6226665	2	A 3	O: A 3	U: L 2270	66239	13910
187	Brücke A3 über Tal/GVS/FR Frankfurt	3357	2,5	2,5 - 2,9	6226696	2	A 3	O: A 3	U: K 64	73655	16204
188	Brücke A3 über Tal/GVS/FR Nürnberg	3357	2,7	2,5 - 2,9	6226696	3	A 3	O: A 3	U: K 64	73655	16204
189	Brücke Betr.-Überfahrt über A3	354	1,8	1,5 - 1,9	6226750	0	A 3	O: Forstw.	*U: A 3	66239	13910
190	Brücke GVS über BAB A3	350	3	3,0 - 3,4	6227650	0	A 3	O: G	*U: A 3	66239	13910
191	Brücke A3 über FW/Überbau RFB Würzburg	75	2,8	2,5 - 2,9	6227651	1	A 3	O: A 3	U: WiWeg.	66239	13910
192	Brücke A3 über FW/Richtungsfahrbahn Nürnberg	75	2,7	2,5 - 2,9	6227651	2	A 3	O: A 3	U: WiWeg.	66239	13910
193	Brücke GVS über A3	290	2,7	2,5 - 2,9	6227652	0	A 3	O: G	*U: A 3	66239	13910
194	Brücke A3 über ST2271 / AS Kitzingen Nr.74/RFB Frankfurt	421	2,8	2,5 - 2,9	6227653	1	A 3	O: A 3	U: B 22	64210	14126
195	Brücke A3 über ST2271 / AS Kitzingen Nr.74/RFB Nürnberg	346	2,8	2,5 - 2,9	6227653	2	A 3	O: A 3	U: B 22	64210	14126
196	Brücke A3 über FW/Überbau FR Würzburg	68	2,7	2,5 - 2,9	6227654	1	A 3	O: A 3	U: WiWeg.	64210	14126
197	Brücke A3 über FW/Überbau FR Nürnberg	68	2,3	2,0 - 2,4	6227654	2	A 3	O: A 3	U: WiWeg.	64210	14126
198	Brücke K-KT12 über A3	365	3	3,0 - 3,4	6227655	0	A 3	O: K 12	*U: A 3	64210	14126
199	Brücke FW über A3	271	3,2	3,0 - 3,4	6227656	0	A 3	O: WiWeg.	*U: A 3	64210	14126
200	Brücke A3 über FW/Überbau FR Würzburg	66	2,2	2,0 - 2,4	6227657	1	A 3	O: A 3	U: G+R	64210	14126
201	Brücke A3 über FW/Richtungsfahrbahn Nürnberg	66	2,2	2,0 - 2,4	6227657	2	A 3	O: A 3	U: G+R	64210	14126
202	Brücke K-KT11 über A3	500	2,9	2,5 - 2,9	6227658	0	A 3	O: K 11	*U: A 3	64210	14126
203	Brücke A3 über Bach/Gründlingsbach	135	2,7	2,5 - 2,9	6227659	0	A 3	O: A 3		64210	14126
204	Brücke A3 über GVS/1. Überbau, FR Frankfurt	147	3	3,0 - 3,4	6227660	1	A 3	O: A 3	U: G	64210	14126
205	Brücke A3 über GVS/1. Überbau, FR Nürnberg	147	3	3,0 - 3,4	6227660	2	A 3	O: A 3	U: G	64210	14126
206	Brücke A3 über DB	995	2,9	2,5 - 2,9	6227661	0	A 3	O: A 3		64210	14126
207	Brücke A3 über ST2272/1. Überbau, RFB Frankfurt	200	2,5	2,5 - 2,9	6227662	1	A 3	O: A 3	U: L 2272	64210	14126
208	Brücke A3 über ST2272/2. Überbau, RFB Nürnberg	200	2,8	2,5 - 2,9	6227662	2	A 3	O: A 3	U: L 2272	64210	14126
209	Brücke FW über A3	249	3	3,0 - 3,4	6227663	0	A 3	O: WiWeg.	*U: A 3	64210	14126
210	Brücke A3 über Bach/Lohmühlenbach	205	2,6	2,5 - 2,9	6227664	0	A 3	O: A 3		64210	14126
211	Brücke A3 über ST2421/RRB Frankfurt	185	3	3,0 - 3,4	6227665	1	A 3	O: A 3	U: L 2421	64210	14126
212	Brücke A3 über ST2421/RFB Nürnberg	185	3	3,0 - 3,4	6227665	2	A 3	O: A 3	U: L 2421	64210	14126
213	Brücke A3 über Schoßbach/Schoßbachdurchlaß	92	2,8	2,5 - 2,9	6227666	0	A 3	O: A 3		64210	14126
214	Brücke BAB A3 über Schoßbach/Schoßbachdurchlaß	341	2,9	2,5 - 2,9	6228650	0	A 3	O: A 3		64210	14126
215	Brücke A3 über S12420/RFB Nürnberg-Frankfurt	194	2,7	2,5 - 2,9	6228651	1	A 3	O: A 3	U: L 2420	64210	14126
216	Brücke A3 über S12420/RFB Nürnberg - Nürnberg	182	2,6	2,5 - 2,9	6228651	2	A 3	O: A 3	U: L 2420	64210	14126
217	Brücke A3 über B286 / AS Wiesenthald Nr.75/RFB Frankfurt, AS SW-Wiesenthald	344	3	3,0 - 3,4	6228653	1	A 3	O: A 3	U: B 286	63902	14058
218	Brücke A3 über B286 / AS Wiesenthald Nr.75/RFB Nürnberg, AS SW-Wiesenthald	344	3	3,0 - 3,4	6228653	2	A 3	O: A 3	U: B 286	63902	14058
219	Brücke A3 über K-KT58/RFB Frankfurt	185	2,7	2,5 - 2,9	6228654	1	A 3	O: A 3	U: K 10	63902	14058
220	Brücke A3 über K-KT58/RFB Nürnberg	185	2,8	2,5 - 2,9	6228654	2	A 3	O: A 3	U: K 10	63902	14058
221	Brücke K-KT24 über A3	335	3,2	3,0 - 3,4	6228655	0	A 3	O: K 24	*U: A 3	63902	14058
222	Brücke A3 über FW/RFB Frankfurt	75	2,5	2,5 - 2,9	6228656	1	A 3	O: A 3	U: WiWeg.	63902	14058
223	Brücke A3 über FW/RFB Nürnberg	75	2,5	2,5 - 2,9	6228656	2	A 3	O: A 3	U: WiWeg.	63902	14058
224	Brücke FW über A3/Wildbrücke v. Schonborn	231	3	3,0 - 3,4	6228657	0	A 3	O: WiWeg.	*U: A 3	63902	14058
225	Brücke A3 über FW/Wildbrücke v. Schonborn	253	2,3	2,0 - 2,4	6228658	0	A 3	O: A 3		63902	14058
226	Brücke FW über A3	249	3	3,0 - 3,4	6228659	0	A 3	O: WiWeg.	*U: A 3	63902	14058
227	Brücke BAB A3 über Fußweg, Wasserlauf/Hurenbrunn, Stahlwellrohr überschüttet	148	2,2	2,0 - 2,4	6228659	0	A 3	O: A 3	U: G+R	63859	14688
228	Brücke A3 über Haselbach/Brücke A3 über Haselbach, FR Regensburg (1. BA)	397	1,8	1,5 - 1,9	6228667	2	A 3	O: A 3		63902	14058
229	Brücke A3 über GVS / Scheinfelder Str./Überbau FR Nürnberg (1. Bauabschnitt)	218	3,3	3,0 - 3,4	6228668	2	A 3	O: A 3	U: G	63902	14058
230	Brücke A3 über ST2257 / AS Geiselwind Nr.76/Überbau FR Frankfurt	319	3,3	3,0 - 3,4	6228669	1	A 3	O: A 3	U: L 2257	63902	14058
231	Brücke A3 über ST2257 / AS Geiselwind Nr.76/Überbau FR Nürnberg	332	2,4	2,0 - 2,4	6228669	2	A 3	O: A 3	U: L 2257	63902	14058
232	Brücke A3 über GW und Wasserlauf/Hurenbrunn	277	1,6	1,5 - 1,9	6228671	0	A 3	O: A 3		63859	14688
233	Brücke A3 über K-KT 15 / Langenberg-Geiselwind/Überbau FR Frankfurt	262	2,4	2,0 - 2,4	6228681	1	A 3	O: A 3	U: K 15	63902	14058
234	Brücke A3 über K-KT 15 / Langenberg-Geiselwind/Überbau FR Regensburg	262	3,4	3,0 - 3,4	6228681	2	A 3	O: A 3	U: K 15	63902	14058
235	Brücke FW über A3	249	2,9	2,5 - 2,9	6229590	0	A 3	O: WiWeg.	*U: A 3	63859	14688
236	Brücke A3 über FW/Bach/Hammerrühle	130	2,4	2,0 - 2,4	6229591	0	A 3	O: A 3	U: G+R	63859	14688
237	Brücke A3 über K-KT50/RFB Frankfurt	120	2,4	2,0 - 2,4	6229592	1	A 3	O: A 3	U: K 50	63859	14688
238	Brücke A3 über K-KT50/RFB Nürnberg	120	2,3	2,0 - 2,4	6229592	2	A 3	O: A 3	U: K 50	63859	14688

Bauwerke (Teilbauwerke) an Bundesfernstraßen in der Zuständigkeit der Bayerischen Straßenbauverwaltung

hier: Verkehrsmengen zum Bauwerk bezogen auf den zugeordneten Sachverhalt. (Stand 2015)

239	Brücke, BAB A3 über Bach/Lohmühlbach, Stahlwehrohr überschüttet	217	1,9	1,5 - 1,9	6229593	0	A 3	*O: A 3	63859	14688
240	Brücke K-K149 über A3	384	2,5	2,5 - 2,9	6229594	0	A 3	*U: A 3	63859	14688
241	Brücke, BAB A3 über Fußweg und Bach/Stahlwehrohr überschüttet	150	2,0	2,0 - 2,4	6229595	0	A 3	*O: A 3	63859	14688
242	Brücke FW über A3	271	2,8	2,5 - 2,9	6229596	0	A 3	*U: A 3	63859	14688
243	Brücke A3 über FW/1. Überbau, FR Frankfurt	105	2,2	2,0 - 2,4	6229597	1	A 3	*O: A 3	63859	14688
244	Brücke A3 über FW/2. Überbau, FR Nürnberg	105	2,3	2,0 - 2,4	6229598	2	A 3	*O: A 3	63859	14688
245	Brücke A3 über GVS	356	2,7	2,5 - 2,9	6229599	0	A 3	*O: A 3	63859	14688
246	Brücke A3 über FW	222	2,7	2,5 - 2,9	6229600	0	A 3	*O: A 3	63859	14688
247	Brücke A3 über FW	249	2,7	2,5 - 2,9	6229601	0	A 3	*O: A 3	63859	14688
248	Brücke A3 über FW	233	2,8	2,5 - 2,9	6229602	0	A 3	*O: A 3	63859	14688
249	Brücke A3 über FW/1. Überbau, RFB Frankfurt	121	2,8	2,5 - 2,9	6229603	1	A 3	*O: A 3	63859	14688
250	Brücke A3 über FW/2. Überbau, RFB Nürnberg	109	2,4	2,0 - 2,4	6229604	2	A 3	*O: A 3	63859	14688
251	Brücke A3 über Bach	36	2,0	2,0 - 2,4	6229605	0	A 3	*O: A 3	63859	14688
252	Brücke A3 über Bach/1. Überbau, FR Nürnberg	247	2,9	2,5 - 2,9	6229606	2	A 3	*O: A 3	63859	14688
253	Brücke A3 über Bach/2. Überbau, FR Nürnberg	367	2,9	2,5 - 2,9	6229607	0	A 3	*O: A 3	63859	14688
254	Brücke FW über A3	537	2,8	2,5 - 2,9	6229608	1	A 3	*U: A 3	64832	14911
255	Brücke S/2261 über A3/AS Schlüsselfeld Nr.77	155	2,8	2,5 - 2,9	6229609	2	A 3	*O: A 3	64832	14911
256	Brücke A3 über Flutmulde/RFB Frankfurt	155	2,8	2,5 - 2,9	6229607	2	A 3	*O: A 3	64832	14911
257	Brücke A3 über Flutmulde/RFB Nürnberg	136	3	3,0 - 3,4	6229608	1	A 3	*O: A 3	64832	14911
258	Brücke A3 über Bach (Haslach)/RFB Frankfurt	136	2,8	2,5 - 2,9	6229608	2	A 3	*O: A 3	64832	14911
259	Brücke A3 über Bach (Haslach)/Brücke A3, RFB Nürnberg	165	2,9	2,5 - 2,9	6229609	1	A 3	*O: A 3	64832	14911
260	Brücke A3 über GVS/Bach/1. Überbau, FR Frankfurt	165	2,7	2,5 - 2,9	6229609	2	A 3	*O: A 3	64832	14911
261	Brücke A3 über GVS/Bach/2. Überbau, FR Nürnberg	109	2,2	2,0 - 2,4	6229610	1	A 3	*O: A 3	64832	14911
262	Brücke A3 über FW/1. Überbau, FR Frankfurt	109	2,3	2,0 - 2,4	6229610	2	A 3	*O: A 3	64832	14911
263	Brücke A3 über FW/2. Überbau, FR Nürnberg	533	2,8	2,5 - 2,9	6229611	0	A 3	*O: A 3	64832	14911
264	Brücke A3 über FW/Bach	308	2,9	2,5 - 2,9	6230690	0	A 3	*O: A 3	64832	14911
265	Brücke GVS über A3	101	3,2	3,0 - 3,4	6230691	1	A 3	*O: A 3	64832	14911
266	Brücke A3 über FW/RFB Frankfurt	101	2,5	2,5 - 2,9	6230691	2	A 3	*O: A 3	64832	14911
267	Brücke A3 über FW/RFB Nürnberg	402	2,7	2,5 - 2,9	6230692	0	A 3	*U: A 3	64832	14911
268	Brücke K-ERH22 über A3	121	3,4	3,0 - 3,4	6230693	1	A 3	*O: A 3	64832	14911
269	Brücke A3 über FW/RFB Frankfurt	129	3,3	3,0 - 3,4	6230693	2	A 3	*O: A 3	64832	14911
270	Brücke A3 über FW/RFB Nürnberg	191	3	3,0 - 3,4	6230694	0	A 3	*O: A 3	64832	14911
271	Brücke A3 über GW/Haslanlage Steigenwald	97	2,5	2,5 - 2,9	6230695	1	A 3	*O: A 3	64832	14911
272	Brücke A3 über GVS/Betriebsumfahrt/1. Betriebsumfahrt	135	2,1	2,0 - 2,4	6230695	2	A 3	*O: A 3	64832	14911
273	Brücke A3 über GVS/Betriebsumfahrt/RFB Frankfurt	148	2,5	2,5 - 2,9	6230695	3	A 3	*O: A 3	64832	14911
274	Brücke A3 über GVS/Betriebsumfahrt/RFB Nürnberg	246	2,4	2,0 - 2,4	6230696	0	A 3	*O: A 3	64832	14911
275	Brücke FW über A3	104	2,2	2,0 - 2,4	6230697	1	A 3	*O: A 3	64832	14911
276	Brücke A3 über FW/1. Überbau, RF Frankfurt	104	2,2	2,0 - 2,4	6230697	2	A 3	*O: A 3	64832	14911
277	Brücke A3 über FW/2. Überbau, RF Nürnberg	103	2,5	2,5 - 2,9	6230698	1	A 3	*O: A 3	64832	14911
278	Brücke A3 über FW/1. Überbau, FR Frankfurt	103	2,5	2,5 - 2,9	6230698	2	A 3	*O: A 3	64832	14911
279	Brücke A3 über FW/2. Überbau, FR Nürnberg	232	2,7	2,5 - 2,9	6230699	1	A 3	*O: A 3	68890	14047
280	Brücke A3 über S12763/AS Höchststadt Nr.78/AS Höchststadt, RFB Frankfurt	232	3	3,0 - 3,4	6230699	2	A 3	*O: A 3	68890	14047
281	Brücke A3 über S12763/AS Höchststadt Nr.78/AS Höchststadt, RFB Nürnberg	208	2,8	2,5 - 2,9	6230700	0	A 3	*U: A 3	68890	14047
282	Brücke FW über A3	298	2,8	2,5 - 2,9	6230701	1	A 3	*O: A 3	68890	14047
283	Brücke A3 über S12263/RFB Frankfurt	298	2,8	2,5 - 2,9	6230701	2	A 3	*O: A 3	68890	14047
284	Brücke A3 über S12263/RFB Nürnberg	298	2,8	2,5 - 2,9	6230701	2	A 3	*O: A 3	68890	14047
285	Brücke A3 über Ast A3 (U-M(U-A)/Stat.404/564)/RFB Frankfurt	517	2,7	2,5 - 2,9	6230702	1	A 3	*O: A 3 (Ast)	64941	13638
286	Brücke A3 über Ast A3 (U-M(U-A)/Stat.404/564)/RFB Nürnberg	551	2,8	2,5 - 2,9	6230702	2	A 3	*O: A 3 (Ast)	64941	13638
287	Brücke A3 über S12254/RFB Frankfurt	156	2,9	2,5 - 2,9	6230703	1	A 3	*O: A 3	64941	13638
288	Brücke A3 über S12254/RFB Nürnberg	156	2,7	2,5 - 2,9	6230703	2	A 3	*O: A 3	64941	13638
289	Brücke A3 über FW	172	2,2	2,0 - 2,4	6231720	0	A 3	*O: A 3	64941	13638
290	Brücke A3 über GVS/RFB Frankfurt	147	2,8	2,5 - 2,9	6231721	1	A 3	*O: A 3	64941	13638
291	Brücke A3 über GVS/RFB Nürnberg	147	3	3,0 - 3,4	6231721	2	A 3	*O: A 3	64941	13638
292	Brücke A3 über Fluß/Aisch/RFB Frankfurt	680	2,8	2,5 - 2,9	6231722	1	A 3	*O: A 3	64941	13638
293	Brücke A3 über Fluß/Aisch/RFB Nürnberg	680	2,8	2,5 - 2,9	6231722	2	A 3	*O: A 3	64941	13638
294	Brücke A3 über Flutmulde (Flußbrücke Aisch)/RFB Frankfurt	1710	2,3	2,0 - 2,4	6231723	1	A 3	*O: A 3	64941	13638
295	Brücke A3 über Flutmulde (Flußbrücke Aisch)/RFB Nürnberg	1710	2,7	2,5 - 2,9	6231723	2	A 3	*O: A 3	64941	13638
296	Brücke A3 über B 470/Überbau FR Frankfurt	555	2,7	2,5 - 2,9	6231724	1	A 3	*O: A 3	69068	13814
297	Brücke A3 über B 470/Überbau FR Regensburg	555	2,8	2,5 - 2,9	6231724	2	A 3	*O: A 3	69068	13814
298	Brücke A3 über den Steggraben	208	2,9	2,5 - 2,9	6331670	0	A 3	*O: A 3	69068	13814
299	Brücke GVS über A3	308	3	3,0 - 3,4	6331671	0	A 3	*O: A 3	69068	13814
300	Brücke K-ERH 16 über A3	299	2,8	2,5 - 2,9	6331672	0	A 3	*O: A 3	69068	13814
301	Brücke GVS über A3	308	3	3,0 - 3,4	6331673	0	A 3	*O: A 3	69068	13814

Bauwerke (Teilbauwerke) an Bundesfernstraßen in der Zuständigkeit der Bayerischen Straßenbauverwaltung

hier: Verkehrsmengen zum Bauwerk bezogen auf den zugeordneten Sachverhalt (Stand 2015)

302	Brücke A3 über den Mohrbach	Kleibheim	478	2,7	2,5 - 2,9	6331674	0	A 3	*O: A 3	69068	13814
303	Brücke GVS über A3	Niederflindach	311	2,5	2,5 - 2,9	6331675	0	A 3	*U: A 3	69068	13814
304	Brücke A3 über die Lindach	Röhrach	272	2,3	2,0 - 2,4	6331676	0	A 3	*O: A 3	69068	13814
305	Brücke K-ERH 26 über A3	Heibdorf	298	2,7	2,5 - 2,9	6331677	0	A 3	*U: A 3	69068	13814
306	Brücke St. 2240 über A3	Heibdorf	588	3	3,0 - 3,4	6331678	0	A 3	O: L 2240	69077	13815
307	Brücke A3 über FW und Seebach	Heibdorf	494	2,5	2,5 - 2,9	6331679	0	A 3	*O: A 3	69077	13815
308	Brücke A3 über GVS/Überbau FR Frankfurt	Erlangen	114	2,5	2,5 - 2,9	6331680	2	A 3	*O: A 3	69077	13815
309	Brücke A3 über GVS/Überbau FR Regensburg	Erlangen	122	2,3	2,0 - 2,4	6331680	2	A 3	*O: A 3	69077	13815
310	Brücke A3 über den Membach	Heibdorf	174	2,8	2,5 - 2,9	6331681	0	A 3	*O: A 3	69077	13815
311	Brücke A3 über FW	Kosbach	268	2,7	2,5 - 2,9	6331682	0	A 3	*O: A 3	69077	13815
312	Brücke GVS über A3	Kosbach	298	2,8	2,5 - 2,9	6331683	0	A 3	*U: A 3	69077	13815
313	Brücke A3 über einen Umlaufgraben	Kosbach	323	2,5	2,5 - 2,9	6331684	0	A 3	*O: A 3	69077	13815
314	Brücke A3 über GVS	Häusling	284	2,8	2,5 - 2,9	6431680	0	A 3	U: G	69077	13815
315	Brücke A3 über den Blimbach	Büchenbach	230	3	3,0 - 3,4	6431681	0	A 3	*O: A 3	69077	13815
316	Brücke A3 über GVS	Staudach	250	2,8	2,5 - 2,9	6431682	0	A 3	*O: A 3	69077	13815
317	Brücke A3 über St. 2244/Überbau FR Frankfurt	Frauenaurach	211	2,3	2,0 - 2,4	6431683	1	A 3	*U: L 2244	82248	14805
318	Brücke A3 über St. 2244/Überbau FR Regensburg	Frauenaurach	210	3,3	3,0 - 3,4	6431683	2	A 3	*O: A 3	82248	14805
319	Brücke A3 über Aurachtal/Überbau FR Frankfurt	Frauenaurach	4184	2,8	2,5 - 2,9	6431684	1	A 3	*U: G	82248	14805
320	Brücke A3 über Aurachtal/Überbau FR Regensburg	Frauenaurach	4184	2,9	2,5 - 2,9	6431684	2	A 3	*O: A 3	82248	14805
321	Brücke A3 über DB/Überbau FR Frankfurt	Frauenaurach	128	2,4	2,0 - 2,4	6431685	1	A 3	*O: A 3	82248	14805
322	Brücke A3 über DB/Überbau FR Regensburg	Frauenaurach	128	2,5	2,5 - 2,9	6431685	2	A 3	*O: A 3	82248	14805
323	Brücke A3 über K-ER 2	Frauenaurach	228	2,5	2,5 - 2,9	6431686	0	A 3	*O: A 3	82248	14805
324	Brücke A3 über die Regnitz/Überbau FR Frankfurt	Eilersdorf	1836	2,7	2,5 - 2,9	6431689	1	A 3	*O: A 3	82248	14805
325	Brücke A3 über die Regnitz/Überbau FR Regensburg	Eilersdorf	1821	2,7	2,5 - 2,9	6431689	2	A 3	*O: A 3	82248	14805
326	Brücke A3 über das östliche Regnitztal/Überbau FR Frankfurt	Eilersdorf	770	2,5	2,5 - 2,9	6431690	1	A 3	*O: A 3	82248	14805
327	Brücke A3 über das östliche Regnitztal/Überbau FR Regensburg	Eilersdorf	770	2,7	2,5 - 2,9	6431690	2	A 3	*O: A 3	82248	14805
328	Brücke A3 über Main-Danau-Kanal/Überbau FR Frankfurt	Frauenaurach	1772	2,3	2,0 - 2,4	6431780	1	A 3	*O: A 3	82248	14805
329	Brücke A3 über Main-Danau-Kanal/Überbau FR Regensburg	Frauenaurach	1772	2,4	2,0 - 2,4	6431780	2	A 3	*O: A 3	82248	14805
330	Brücke A3 über das westliche Regnitztal/Überbau FR Frankfurt	Eilersdorf	1151	2,5	2,5 - 2,9	6431781	1	A 3	*O: A 3	82248	14805
331	Brücke A3 über das westliche Regnitztal/Überbau FR Regensburg	Eilersdorf	1142	2,7	2,5 - 2,9	6431781	2	A 3	*O: A 3	82248	14805
332	Brücke A3 über den Hutgraben	Erlangen-Tennenlohe	121	2,5	2,5 - 2,9	6432632	0	A 3	*O: A 3	93098	15827
333	Brücke GVS über A3	Erlangen-Tennenlohe	701	2,5	2,5 - 2,9	6432633	0	A 3	*U: A 3	93098	15827
334	Brücke B 4 über A3/Überbau FR Erlangen	Kalchreuth	1341	2,5	2,5 - 2,9	6432634	1	A 3	O: B 4	21336	640
335	Brücke B 4 über A3/Überbau FR Nürnberg	Kalchreuth	1341	2,5	2,5 - 2,9	6432634	2	A 3	*U: A 3	21336	640
336	Brücke A3 über den Nottengraben	Kalchreuth	182	2,3	2,0 - 2,4	6432635	0	A 3	*O: A 3	95487	16233
337	Brücke GVS über A3	Kalchreuth	388	2,9	2,5 - 2,9	6432636	0	A 3	*O: G	95487	16233
338	Brücke K-ERH 6 über A3	Kalchreuth	662	2,7	2,5 - 2,9	6432637	0	A 3	*O: K 6	95487	16233
339	Brücke A3 über die Gründlach/Überbau FR Frankfurt	Kalchreuth	129	2,2	2,0 - 2,4	6432638	1	A 3	*O: A 3	95487	16233
340	Brücke A3 über die Gründlach/Überbau FR Regensburg	Kalchreuth	129	2,3	2,0 - 2,4	6432638	2	A 3	*O: A 3	95487	16233
341	Brücke GVS über A3	Kalchreuth	383	2,3	2,0 - 2,4	6432639	0	A 3	*O: G	95487	16233
342	Brücke A3 über DB	Nürnberg-Büchenbühl	307	2,3	2,0 - 2,4	6432640	1	A 3	*O: A 3	95487	16233
343	Brücke A3 über GVS/Überbau FR Frankfurt	Nürnberg-Büchenbühl	158	2,3	2,0 - 2,4	6432641	0	A 3	U: G	95487	16233
344	Brücke A3 über GVS/Überbau FR Regensburg	Nürnberg-Büchenbühl	158	2,5	2,5 - 2,9	6432641	2	A 3	*O: A 3	95487	16233
345	Brücke FW über A3	Nürnberg	288	2,8	2,5 - 2,9	6432642	0	A 3	*O: Forstw.	95487	16233
346	Brücke B 2 über A3/Überbau FR Bayreuth	Heroldsberg	617	2,8	2,5 - 2,9	6432643	1	A 3	O: B 2	18659	746
347	Brücke B 2 über A3/Überbau FR Nürnberg	Heroldsberg	617	2,8	2,5 - 2,9	6432643	2	A 3	*U: A 3	18659	746
348	Brücke FW über A3	Erlangen-Tennenlohe	776	2,8	2,5 - 2,9	6432645	0	A 3	*U: A 3	93098	15827
349	Brücke K-ER 3 über A3	Erlangen-Tennenlohe	876	2	2,0 - 2,4	6432686	0	A 3	*O: K 3	93098	15827
350	Brücke GRW über A3	Heroldsberg	111	2,5	2,5 - 2,9	6532720	0	A 3	*U: A 3	98689	16777
351	Brücke Privatweg über A3	Heroldsberg	345	2,5	2,5 - 2,9	6532722	0	A 3	O: Sonstige Straße	98689	16777
352	Brücke FW über A3	Heroldsberg	267	2,3	2,0 - 2,4	6533625	0	A 3	*U: A 3	98689	16777
353	Brücke A3 über Pegnitztal/Überbau FR Frankfurt	Schwaig b. Nürnberg	4010	2,5	2,5 - 2,9	6533628	1	A 3	*O: A 3	104036	14565
354	Brücke A3 über Pegnitztal/Überbau FR Regensburg	Schwaig b. Nürnberg	4010	2,7	2,5 - 2,9	6533628	2	A 3	*O: A 3	104036	14565
355	Brücke A3 über FW	Schwaig b. Nürnberg	229	2,4	2,0 - 2,4	6533629	2	A 3	*O: A 3	104036	14565
356	Brücke FW über A3	Schwaig b. Nürnberg	288	3,2	3,0 - 3,4	6533633	0	A 3	O: Forstw.	100850	16136
357	Brücke FW über A3	Schwaig b. Nürnberg	405	2,8	2,5 - 2,9	6533635	0	A 3	O: Forstw.	100850	16136
358	Brücke A3 über A9/Überbau FR Frankfurt (Hauptfahrbahn)	Schwaig b. Nürnberg	563	3,2	3,0 - 3,4	6533637	2	A 3	*O: A 3	109675	17548
359	Brücke A3 über A9/Überbau FR Regensburg (Hauptfahrbahn)	Schwaig b. Nürnberg	563	2,8	2,5 - 2,9	6533637	3	A 3	*O: A 3	109675	17548
360	Brücke A3 über FW	Leinburg	206	2,8	2,5 - 2,9	6533638	0	A 3	*O: A 3	43583	9152
361	Brücke A3 über FW/Überbau FR Frankfurt	Leinburg	101	2,3	2,0 - 2,4	6533639	1	A 3	*O: A 3	43583	9152
362	Brücke A3 über FW/Überbau FR Regensburg	Leinburg	101	2,4	2,0 - 2,4	6533639	2	A 3	*O: A 3	43583	9152
363	Brücke A3 über Wasserleitung	Leinburg	168	2,5	2,5 - 2,9	6533640	0	A 3	*O: A 3	43583	9152
364	Brücke A3 über GVS/Überbau FR Frankfurt	Leinburg	167	2,5	2,5 - 2,9	6533641	1	A 3	*O: A 3	43583	9152

Bauwerke (Teilbauwerke) an Bundesfernstraßen in der Zuständigkeit der Bayerischen Straßenbauverwaltung

hier: Verkehrsmengen zum Bauwerk bezogen auf den zugeordneten Sachverhalt (Stand 2015)

365	Brücke A3 über GVS/Überbau FR Regensburg	167	2,2	2,0 - 2,4	6533641	2	A 3	*O: A 3	U: G	43583	9152
366	Brücke A3 über FW/Überbau FR Frankfurt	110	2,3	2,0 - 2,4	6533642	1	A 3	*O: A 3	U: Forstw.	43583	9152
367	Brücke A3 über FW/Überbau FR Regensburg	110	2,7	2,5 - 2,9	6533642	2	A 3	*O: A 3	U: Forstw.	43583	9152
368	Brücke A3 über K-LAU 13/Überbau FR Frankfurt	181	2,7	2,5 - 2,9	6533643	1	A 3	*O: A 3	U: K 13	43583	9152
369	Brücke A3 über K-LAU 13/Überbau FR Regensburg	160	2,7	2,5 - 2,9	6533643	2	A 3	*O: A 3	U: K 13	43583	9152
370	Brücke A6 über A3/Überbau FR Heilbronn (Nebenfahrbahn)	853	2,4	2,0 - 2,4	6533670	1	A 3	*O: A 3 (Ast)	*U: A 3	50520	10609
371	Brücke A6 über A3/Überbau FR Heilbronn (Hauptfahrbahn)	975	2,4	2,0 - 2,4	6533670	2	A 3	*O: A 6	*U: A 3	31877	7969
372	Brücke A6 über A3/Überbau FR Waidhaus (Hauptfahrbahn)	975	2,3	2,0 - 2,4	6533670	3	A 3	*O: A 6	*U: A 3	31877	7969
373	Brücke A6 über A3/Überbau FR Waidhaus (Nebenfahrbahn)	853	2,4	2,0 - 2,4	6533670	4	A 3	*O: A 3 (Ast)	*U: A 3	50520	10609
374	Brücke A3 über Wasserleitung/Überbau FR Frankfurt / Verbreiterung 1966	34	2,1	2,0 - 2,4	6533671	1	A 3	*O: A 3	U: G	100850	16136
375	Brücke A3 über Wasserleitung/Überbau von 1938	137	1,9	1,5 - 1,9	6533671	2	A 3	*O: A 3	U: G	100850	16136
376	Brücke A3 über Wasserleitung/Überbau FR Regensburg / Verbreiterung 1966	65	2,7	2,5 - 2,9	6533671	3	A 3	*O: A 3	U: G	100850	16136
377	Brücke A3 über Wasserleitung	142	2,5	2,5 - 2,9	6533672	0	A 3	*O: A 3	U: G	100850	16136
378	Brücke A3 über den Langwassergraben/Überbau FR Frankfurt	71	2,3	2,0 - 2,4	6533675	1	A 3	*O: A 3	U: G	98689	16777
379	Brücke A3 über den Langwassergraben/Überbau FR Regensburg	71	2,2	2,0 - 2,4	6533675	2	A 3	*O: A 3	U: G	98689	16777
380	Brücke B 14 über A3/Überbau FR Behringersdorf	633	1,9	1,5 - 1,9	6533741	1	A 3	*O: B 14	*U: A 3	104036	14565
381	Brücke B 14 über A3/Überbau FR Nürnberg	564	1,9	1,5 - 1,9	6533741	2	A 3	*O: B 14	*U: A 3	104036	14565
382	Brücke A3 über DB und FW/Überbau FR Frankfurt	333	2,7	2,5 - 2,9	6633650	1	A 3	*O: A 3	U: Forstw.	50520	10609
383	Brücke A3 über DB und FW/Überbau FR Regensburg	333	2,7	2,5 - 2,9	6633650	2	A 3	*O: A 3	U: Forstw.	50520	10609
384	Brücke A3 über K-LAU 23/Überbau FR Frankfurt	171	2,3	2,0 - 2,4	6633651	1	A 3	*O: A 3	U: K 23	50520	10609
385	Brücke A3 über K-LAU 23/Überbau FR Regensburg	171	3	3,0 - 3,4	6633651	2	A 3	*O: A 3	U: K 23	50520	10609
386	Brücke A3 über FW/Überbau FR Frankfurt	111	2,8	2,5 - 2,9	6633652	1	A 3	*O: A 3	U: Forstw.	50520	10609
387	Brücke A3 über FW/Überbau FR Regensburg	111	2,7	2,5 - 2,9	6633652	2	A 3	*O: A 3	U: Forstw.	50520	10609
388	Brücke A3 über St 2239/Überbau FR Frankfurt	444	2,8	2,5 - 2,9	6634580	1	A 3	*O: A 3	U: L 2239	44135	9268
389	Brücke A3 über St 2239/Überbau FR Regensburg	435	2,5	2,5 - 2,9	6634580	2	A 3	*O: A 3	U: L 2239	44135	9268
390	Brücke A3 über GVS/Überbau FR Frankfurt	113	2,8	2,5 - 2,9	6634581	1	A 3	*O: A 3	U: G	44135	9268
391	Brücke A3 über GVS/Überbau FR Regensburg	144	2,8	2,5 - 2,9	6634581	2	A 3	*O: A 3	U: G	44135	9268
392	Brücke A3 über Pfaffenfall/Überbau FR Frankfurt	3505	2,8	2,5 - 2,9	6634582	1	A 3	*O: A 3	U: G	44135	9268
393	Brücke A3 über Pfaffenfall/Überbau FR Regensburg	3505	2,8	2,5 - 2,9	6634582	2	A 3	*O: A 3	U: G	44135	9268
394	Brücke A3 über GVS/Überbau FR Frankfurt	121	2,8	2,5 - 2,9	6634583	1	A 3	*O: A 3	U: G	44135	9268
395	Brücke A3 über GVS/Überbau FR Regensburg	121	2,7	2,5 - 2,9	6634583	2	A 3	*O: A 3	U: G	44135	9268
396	Brücke A3 über GVS/Überbau FR Frankfurt	137	3	3,0 - 3,4	6634584	1	A 3	*O: A 3	U: G	44135	9268
397	Brücke A3 über GVS/Überbau FR Regensburg	137	2,9	2,5 - 2,9	6634584	2	A 3	*O: A 3	U: G	44135	9268
398	Brücke A3 über St 2401/Überbau FR Frankfurt	355	3	3,0 - 3,4	6634585	1	A 3	*O: A 3	U: L 2401	44135	9268
399	Brücke A3 über St 2401/Überbau FR Regensburg	355	2,8	2,5 - 2,9	6634585	2	A 3	*O: A 3	U: L 2401	44135	9268
400	Brücke A3 über FW	265	2,8	2,5 - 2,9	6634586	0	A 3	*O: A 3	U: Forstw.	44135	9268
401	Brücke A3 über K-LAU 29	695	2,8	2,5 - 2,9	6634587	0	A 3	*O: A 3	U: K 29	44135	9268
402	Brücke A3 über die Schwarzach b. Rasch und FW/Überbau FR Frankfurt	347	2,8	2,5 - 2,9	6634588	1	A 3	*O: A 3	U: Forstw.	44135	9268
403	Brücke A3 über die Schwarzach b. Rasch und FW/Überbau FR Regensburg	347	2,5	2,5 - 2,9	6634588	2	A 3	*O: A 3	U: Forstw.	44135	9268
404	Brücke A3 über FW	249	2,8	2,5 - 2,9	6634589	0	A 3	*O: A 3	U: Forstw.	44135	9268
405	Brücke A3 über die Schwarzach b. Unterörsbach/Überbau FR Frankfurt	317	2,4	2,0 - 2,4	6634590	1	A 3	*O: A 3	U: G	44135	9268
406	Brücke A3 über die Schwarzach b. Unterörsbach/Überbau FR Regensburg	353	2,5	2,5 - 2,9	6634590	2	A 3	*O: A 3	U: G	44135	9268
407	Brücke A3 über K-NM 9/Überbau FR Frankfurt	139	3	3,0 - 3,4	6634592	1	A 3	*O: A 3	U: K 9	44135	9268
408	Brücke A3 über K-NM 9/Überbau FR Regensburg	155	2,3	2,0 - 2,4	6634592	2	A 3	*O: A 3	U: K 9	44135	9268
409	Brücke A3 über St 2240/Überbau FR Frankfurt	308	2,8	2,5 - 2,9	6634593	1	A 3	*O: A 3	U: L 2240	43329	9099
410	Brücke A3 über St 2240/Überbau FR Regensburg	276	2,9	2,5 - 2,9	6634593	2	A 3	*O: A 3	U: L 2240	43329	9099
411	Brücke A3 über K-NM 8/Überbau FR Frankfurt	154	2,8	2,5 - 2,9	6634594	1	A 3	*O: A 3	U: K 8	43329	9099
412	Brücke A3 über K-NM 8/Überbau FR Regensburg	154	2,8	2,5 - 2,9	6634594	2	A 3	*O: A 3	U: K 8	43329	9099
413	Brücke A3 über den Sindelbach/Überbau FR Frankfurt	309	3	3,0 - 3,4	6634595	1	A 3	*O: A 3	U: G	43329	9099
414	Brücke A3 über den Sindelbach/Überbau FR Regensburg	309	2,5	2,5 - 2,9	6634595	2	A 3	*O: A 3	U: G	43329	9099
415	Brücke A3 über FW/Überbau FR Frankfurt	148	2,7	2,5 - 2,9	6634596	1	A 3	*O: A 3	U: Forstw.	43329	9099
416	Brücke A3 über FW/Überbau FR Regensburg	148	2,7	2,5 - 2,9	6634596	2	A 3	*O: A 3	U: Forstw.	43329	9099
417	Brücke A3 über GVS	317	2,5	2,5 - 2,9	6634597	0	A 3	*O: A 3	U: G	43329	9099
418	Brücke A3 über einen Bach	162	2,2	2,0 - 2,4	6634598	0	A 3	*O: A 3	U: G	43329	9099
419	Brücke FW über A3	336	2,7	2,5 - 2,9	6634599	0	A 3	*O: Forstw.	*U: A 3	43329	9099
420	Brücke A3 über den Wallerbach	296	2,3	2,0 - 2,4	6634600	1	A 3	*O: A 3	U: G	43329	9099
421	Brücke A3 über GVS/Überbau FR Frankfurt	147	2,7	2,5 - 2,9	6634601	1	A 3	*O: A 3	U: G	43329	9099
422	Brücke A3 über GVS/Überbau FR Regensburg	147	2,7	2,5 - 2,9	6634601	2	A 3	*O: A 3	U: G	43329	9099
423	Brücke FW über A3	338	2,4	2,0 - 2,4	6634603	0	A 3	*O: Forstw.	*U: A 3	43329	9099
424	Brücke A3 über FW/Überbau FR Frankfurt	98	2,8	2,5 - 2,9	6634604	1	A 3	*O: A 3	U: Forstw.	43329	9099
425	Brücke A3 über FW/Überbau FR Regensburg	98	2,7	2,5 - 2,9	6634604	2	A 3	*O: A 3	U: Forstw.	43329	9099
426	Brücke A3 über den Loderbach	150	2,3	2,0 - 2,4	6634605	0	A 3	*O: A 3	U: G	43329	9099
427	Brücke A3 über GVS/Überbau FR Frankfurt	129	2,7	2,5 - 2,9	6634606	1	A 3	*O: A 3	U: G	43329	9099

Bauwerke (Teilbauwerke) an Bundesfernstraßen in der Zuständigkeit der Bayerischen Straßenbauverwaltung

hier: Verkehrsmengen zum Bauwerk bezogen auf den zugeordneten Sachverhalt (Stand 2015)

428	Brücke A3 über GVS/Überbau FR Regensburg	Loderbach	129	2,5	2,5 - 2,9	6634606	2	A 3	*O: A 3	U: G	43329	9099
429	Brücke der AS Neumarkt über A3	Loderbach	867	2,5	2,5 - 2,9	6634607	0	A 3	O: A 3 (Asl)	*U: A 3	38483	9621
430	Brücke FW über A3	Neumarkt	335	2,7	2,5 - 2,9	6634608	0	A 3	O: Forstw.	*U: A 3	38483	9621
431	Brücke A3 über GW	Plisach	184	2,7	2,5 - 2,9	6634609	0	A 3	*O: A 3	U: Gehweg	38483	9621
432	Brücke A3 über einen Bach	Plisach	171	2,5	2,5 - 2,9	6634610	0	A 3	*O: A 3		38483	9621
433	Brücke A3 über Tal bei Plisach	Plisach	20000	2,9	2,5 - 2,9	6635680	0	A 3	*O: A 3	U: B 299	38483	9621
434	Brücke A3 über GVS/Überbau FR Frankfurt	Ischhofen	163	3	3,0 - 3,4	6635681	1	A 3	*O: A 3	U: G	38483	9621
435	Brücke A3 über GVS/Überbau FR Regensburg	Ischhofen	176	3	3,0 - 3,4	6635681	2	A 3	*O: A 3	U: G	38483	9621
436	Brücke A3 über GW	Ischhofen	117	2,4	2,0 - 2,4	6635682	0	A 3	*O: A 3	U: Gehweg	38483	9621
437	Brücke A3 über einen Bach	Ischhofen	159	2,5	2,5 - 2,9	6635683	0	A 3	*O: A 3		38483	9621
438	Brücke A3 über FW	Laaber	306	2,4	2,0 - 2,4	6635684	0	A 3	*O: A 3	U: Forstw.	38483	9621
439	Brücke A3 über K-NM 25/Überbau FR Frankfurt	Laaber	170	2,5	2,5 - 2,9	6635685	1	A 3	*O: A 3	U: Forstw.	38483	9621
440	Brücke A3 über K-NM 25/Überbau FR Regensburg	Laaber	170	2,5	2,5 - 2,9	6635685	2	A 3	*O: A 3	U: K 25	38483	9621
441	Brücke FW über A3	Lampertshofen	362	2,8	2,5 - 2,9	6635686	0	A 3	O: Forstw.	U: K 25	38483	9621
442	Brücke A3 über den Hirschsprunggraben	Lampertshofen	96	2,5	2,5 - 2,9	6735681	0	A 3	*O: A 3		95487	16233
443	Brücke A3 über einen Graben	Lampertshofen	209	2,4	2,0 - 2,4	6735651	0	A 3	*O: A 3		38483	9621
444	Brücke A3 über einen Graben	Frickenhofen	102	2,5	2,5 - 2,9	6735653	0	A 3	*O: A 3		41588	9981
445	Brücke A3 über GVS	Ollershof	345	2,8	2,5 - 2,9	6735654	0	A 3	*O: A 3	U: G	41588	9981
446	Brücke A3 über GVS	Krondorf	415	2,4	2,0 - 2,4	6735655	0	A 3	*O: A 3	U: G	41588	9981
447	Brücke A3 über GW	Krondorf	384	2,3	2,0 - 2,4	6735656	0	A 3	*O: A 3	U: Gehweg	41588	9981
448	Brücke A3 über Betriebsumfahrung Raststätte Jura	Krondorf	387	2,4	2,0 - 2,4	6735657	0	A 3	*O: A 3	U: Betriebsweg	41588	9981
449	Brücke A3 über Tal bei Krondorf/Überbau FR Frankfurt	Krondorf	7125	3	3,0 - 3,4	6735658	1	A 3	*O: A 3		41588	9981
450	Brücke A3 über Tal bei Krondorf/Überbau FR Regensburg	Krondorf	7125	3	3,0 - 3,4	6735658	2	A 3	*O: A 3		41588	9981
451	Brücke A3 über K-NM 25	Deusmauer	509	2,8	2,5 - 2,9	6735659	0	A 3	*O: A 3	U: K 25	41588	9981
452	Brücke A3 über FW	Deusmauer	515	2,5	2,5 - 2,9	6735660	0	A 3	*O: A 3	U: Forstw.	41588	9981
453	Brücke A3 über die Laaber/Rohr als Brücke Seite Frankfurt	Deusmauer	433	2,3	2,0 - 2,4	6735661	1	A 3	*O: A 3		41588	9981
454	Brücke A3 über die Laaber/Rohr als Brücke Seite Regensburg	Deusmauer	433	2,3	2,0 - 2,4	6735661	2	A 3	*O: A 3		41588	9981
455	Brücke A3 über die Flut/Rohr als Brücke Nr. 1 Seite Frankfurt	Deusmauer	494	2,5	2,5 - 2,9	6735662	1	A 3	*O: A 3		41588	9981
456	Brücke A3 über die Flut/Rohr als Brücke Nr. 2 Seite Frankfurt	Deusmauer	494	2,7	2,5 - 2,9	6735662	2	A 3	*O: A 3		41588	9981
457	Brücke A3 über die Flut/Rohr als Brücke Nr. 3 Mitte (Hauptdurchlaß)	Deusmauer	494	2,4	2,0 - 2,4	6735662	3	A 3	*O: A 3		41588	9981
458	Brücke A3 über die Flut/Rohr als Brücke Nr. 4 Seite Regensburg	Deusmauer	494	2,3	2,0 - 2,4	6735662	4	A 3	*O: A 3		41588	9981
459	Brücke A3 über die Flut/Rohr als Brücke Nr. 5 Seite Regensburg	Deusmauer	494	2,3	2,0 - 2,4	6735662	5	A 3	*O: A 3		41588	9981
460	Brücke A3 über K-NM 37/Überbau FR Frankfurt	Deusmauer	241	2,8	2,5 - 2,9	6735663	1	A 3	*O: A 3	U: K 37	41588	9981
461	Brücke A3 über K-NM 37/Überbau FR Regensburg	Deusmauer	241	2,7	2,5 - 2,9	6735663	2	A 3	*O: A 3	U: K 37	41588	9981
462	Brücke A3 über FW/Überbau FR Frankfurt	Lengenthal	146	2,8	2,5 - 2,9	6735664	1	A 3	*O: A 3	U: Forstw.	41588	9981
463	Brücke A3 über FW/Überbau FR Regensburg	Lengenthal	267	2,7	2,5 - 2,9	6735664	2	A 3	*O: A 3		41588	9981
464	Brücke A3 über St 2220/Überbau FR Frankfurt	Lengenthal	268	2,3	2,0 - 2,4	6735665	1	A 3	*O: A 3	U: L 2220	41817	10872
465	Brücke A3 über St 2220/Überbau FR Regensburg	Lengenthal	268	2,3	2,0 - 2,4	6735665	2	A 3	*O: A 3	U: L 2220	41817	10872
466	Brücke A3 über FW	Vogelbrunn	315	2,7	2,5 - 2,9	6735666	0	A 3	*O: A 3	U: Forstw.	41817	10872
467	Brücke A3 über FW	Oberwelling	308	2,7	2,5 - 2,9	6735667	0	A 3	*O: A 3	U: Forstw.	41817	10872
468	Brücke A3 über GVS/Überbau FR Frankfurt	Oberwelling	138	2,8	2,5 - 2,9	6735668	1	A 3	*O: A 3	U: G	41817	10872
469	Brücke A3 über GVS/Überbau FR Regensburg	Oberwelling	138	2,8	2,5 - 2,9	6735668	2	A 3	*O: A 3	U: G	41817	10872
470	Brücke St 2251 über A3	Oberwelling	542	2,9	2,5 - 2,9	6735669	0	A 3	O: L 2251	*U: A 3	41817	10872
471	Brücke A3 über Tal bei Schallermühle/Überbau FR Frankfurt	Oberwelling	3819	2,7	2,5 - 2,9	6735670	1	A 3	*O: A 3		41817	10872
472	Brücke A3 über Tal bei Schallermühle/Überbau FR Regensburg	Oberwelling	3819	2,7	2,5 - 2,9	6735670	2	A 3	*O: A 3		41817	10872
473	Brücke A3 über GVS/Überbau FR Frankfurt	Lampertshofen	278	2,2	2,0 - 2,4	6735677	1	A 3	*O: A 3	U: G	38483	9621
474	Brücke A3 über GVS/Überbau FR Regensburg	Lampertshofen	282	2,2	2,0 - 2,4	6735677	2	A 3	*O: A 3	U: G	38483	9621
475	Brücke A3 über St 2240/Überbau FR Frankfurt	Frickenhofen	795	2,3	2,0 - 2,4	6735678	1	A 3	*O: A 3	U: L 2240	41588	9981
476	Brücke A3 über St 2240/Überbau FR Regensburg	Frickenhofen	795	2,8	2,5 - 2,9	6735678	2	A 3	*O: A 3	U: L 2240	41588	9981
477	Brücke A3 über FW	Oberwelling	324	2,8	2,5 - 2,9	6736720	0	A 3	*O: A 3	U: Forstw.	41817	10872
478	Brücke A3 über FW/Überbau FR Frankfurt	Klaffenberg	137	3	3,0 - 3,4	6736721	1	A 3	*O: A 3	U: Forstw.	41817	10872
479	Brücke A3 über FW/Überbau FR Regensburg	Klaffenberg	137	2,7	2,5 - 2,9	6736721	2	A 3	*O: A 3	U: Forstw.	41817	10872
480	Brücke A3 über GVS	Klaffenberg	430	2,8	2,5 - 2,9	6836650	0	A 3	*O: A 3	U: G	41817	10872
481	Brücke St 2220 über A3	Klaffenberg	540	2,8	2,5 - 2,9	6836651	0	A 3	O: L 2220	*U: A 3	41817	10872
482	Brücke A3 über GVS	Rudenshofen	346	2,7	2,5 - 2,9	6836653	0	A 3	*O: A 3	U: G	41817	10872
483	Brücke A3 über FW/Überbau FR Frankfurt	Hackenhofen	154	2,7	2,5 - 2,9	6836654	1	A 3	*O: A 3	U: Forstw.	41817	10872
484	Brücke A3 über FW/Überbau FR Regensburg	Hackenhofen	138	2,3	2,0 - 2,4	6836654	2	A 3	*O: A 3	U: Forstw.	41817	10872
485	Brücke A3 ü. S12234 Hohenfels-Parberg (AS)(1)/Überbau FR Nürnberg (1)	Hackenhofen	295	2,3	2,0 - 2,4	6836700	1	A 3	*O: A 3	U: Forstw.	40991	9838
486	Brücke A3 ü. S12234 Hohenfels-Parberg (AS)(1)/Überbau FR Regensburg (1)	Parberg	295	2,7	2,5 - 2,9	6836700	2	A 3	*O: A 3	U: L 2234	40991	9838
487	Brücke A3 über GW und Graben bei Heimberg (2)	Parberg	133	3	3,0 - 3,4	6836701	0	A 3	*O: A 3		40991	9838
488	Brücke FW bei Degerndorf über A3 (3)	Degerndorf	259	2,5	2,5 - 2,9	6836702	0	A 3	O: Forstw.	*U: A 3	40991	9838
489	Brücke K-NM33 Rattenbuch-Degerndorf über A3 (4)	Degerndorf	542	3	3,0 - 3,4	6836703	0	A 3	O: K 33	*U: A 3	40991	9838
490	Brücke A3 über GVS Pöfersdorf-Gottesberg (5)	Pöfersdorf	324	2,7	2,5 - 2,9	6836704	0	A 3	*O: A 3	U: G	40991	9838

Bauwerke (Teilbauwerke) an Bundesfernstraßen in der Zuständigkeit der Bayerischen Straßenbauverwaltung

hier: Verkehrsmengen zum Bauwerk bezogen auf den zugeordneten Sachverhalt (Stand 2015)

491	Brücke A3 über Saugraben (6)	Pöfersdorf	924	2,7	2,5 - 2,9	683705	0	A 3	O: A 3	U: G+R	40991	9838
492	Brücke A3 über GW und Graben bei Pöfersdorf (7)	Pöfersdorf	131	3	3,0 - 3,4	683706	0	A 3	O: A 3	U: A 3	40991	9838
493	Brücke FW bei Pöfersdorf über A3 (8)	Pöfersdorf	259	2,9	2,5 - 2,9	683707	0	A 3	O: Forstw.	U: A 3	40991	9838
494	Brücke FW bei Prünthal über A3 (9)	zwischen Pöfersdorf und Granzwang	259	3	3,0 - 3,4	683708	0	A 3	O: Forstw.	U: A 3	40991	9838
495	Brücke A3 über K-NM32 Rattenbuch-Parisberg (10)	Granzwang	235	2,8	2,5 - 2,9	683709	1	A 3	O: A 3	U: K 32	40991	9838
496	Brücke A3 über K-NM32 Rattenbuch-Parisberg (10)	Granzwang	235	2,8	2,5 - 2,9	683710	2	A 3	O: A 3	U: K 32	40991	9838
497	Brücke A3 über FW bei Hatzenhof (12)/Überbau FR Nürnberg (12)	Hatzenhof	113	2,8	2,5 - 2,9	683711	1	A 3	O: A 3	U: Forstw.	40991	9838
498	Brücke A3 über FW bei Hatzenhof (12)/Überbau FR Regensburg (12)	Hatzenhof	113	2,7	2,5 - 2,9	683711	2	A 3	O: A 3	U: Forstw.	40991	9838
499	Brücke A3 über K-NM34 Rattenbuch-Buchhausen (13)/Überbau FR Nürnberg (13)	Buchhausen	146	2,8	2,5 - 2,9	683712	1	A 3	O: A 3	U: K 34	40991	9838
500	Brücke A3 über K-NM34 Rattenbuch-Buchhausen (13)/Überbau FR Regensburg (13)	Buchhausen	146	2,8	2,5 - 2,9	683712	2	A 3	O: A 3	U: K 34	40991	9838
501	Brücke A3 über Graben bei Buchhausen (14)	Buchhausen	232	2,8	2,5 - 2,9	683713	0	A 3	O: A 3	U: A 3	40991	9838
502	Brücke GVS Hitzendorf-Hatzenhof über die A3 (11)	Gunzenhof	453	1,2	1,0 - 1,4	683714	0	A 3	O: G	U: A 3	40991	9838
503	Brücke A3 über Graben bei Gunzenhof (16)	Gunzenhof	149	2,2	2,0 - 2,4	6837681	0	A 3	O: A 3	U: Forstw.	40991	9838
504	Brücke A3 über FW bei Vogelfühl (17)	Schrotzlflohen	358	2,4	2,0 - 2,4	6837682	0	A 3	O: A 3	U: Forstw.	40991	9838
505	Brücke GVS Unterwahrberg-Oberpfraundorf ü. A3 (18)/Brücke GVS Unterwahrberg-Oberpfraundorf ü. A3 (18)	Oberpfraundorf	381	2,9	2,5 - 2,9	6837683	0	A 3	O: G	U: A 3	40991	9838
506	Brücke A3 über K-R11 bei Oberpfraundorf (AS)(19)/Überbau FR Nürnberg (19)	Oberpfraundorf	228	2,7	2,5 - 2,9	6837684	1	A 3	O: A 3	U: L 2041	41660	9998
507	Brücke A3 über K-R11 bei Oberpfraundorf (AS)(19)/Überbau FR Regensburg (19)	Oberpfraundorf	255	2,7	2,5 - 2,9	6837684	2	A 3	O: A 3	U: L 2041	41660	9998
508	Brücke A3 über GVS Grünschiag-Unterpfaundorf (20)	Unterpfaundorf	573	2,8	2,5 - 2,9	6837685	0	A 3	O: A 3	U: G	41660	9998
509	Brücke GVS Reiberg-Rauhügel über A3 (21)	Reiberg	314	2,8	2,5 - 2,9	6837686	0	A 3	O: G	U: A 3	41660	9998
510	Brücke A3 über Privatweg bei Katharied (22)/Überbau FR Nürnberg (22)	Katharied	111	2,2	2,0 - 2,4	6837687	1	A 3	O: A 3	U: W/Weg.	41660	9998
511	Brücke A3 über Privatweg bei Katharied (22)/Überbau FR Regensburg (22)	Katharied	111	2,3	2,0 - 2,4	6837687	2	A 3	O: A 3	U: W/Weg.	41660	9998
512	Brücke A3 über GVS NeuhoF-Buxlohe (23)/Überbau FR Nürnberg (23)	NeuhoF	126	2,3	2,0 - 2,4	6837688	1	A 3	O: A 3	U: G	41660	9998
513	Brücke A3 über GVS NeuhoF-Buxlohe (23)/Überbau FR Nürnberg (23)	NeuhoF	126	2,2	2,0 - 2,4	6837688	2	A 3	O: A 3	U: G	41660	9998
514	Brücke FW NeuhoF-Anger über A3 (24)	Anger	314	2,4	2,0 - 2,4	6837689	0	A 3	O: Forstw.	U: A 3	41660	9998
515	Brücke GVS Hausrautenbuch-Gunzenhof über A3 (15)	Gunzenhof	453	1,6	1,5 - 1,9	6837690	0	A 3	O: G	U: A 3	40991	9838
516	Brücke FW Brunn-Anger über A3 (25)	Brunn	269	3	3,0 - 3,4	6837640	0	A 3	O: Forstw.	U: A 3	41660	9998
517	Brücke A3 über Si2235 Brunn-Laaber (AS) (26)	Brunn - Laaber	663	2,9	2,5 - 2,9	6837641	0	A 3	O: A 3	U: L 2235	41301	9086
518	Brücke A3 über GVS Brunn-Bergsteilen (27)/Überbau FR Nürnberg (27)	Bergsteilen	138	3	3,0 - 3,4	6837642	1	A 3	O: A 3	U: G	41301	9086
519	Brücke A3 über GVS Brunn-Bergsteilen (27)/Überbau FR Regensburg (27)	Bergsteilen	138	2,7	2,5 - 2,9	6837642	2	A 3	O: A 3	U: G	41301	9086
520	Brücke A3 über GVS Frauenberg-Pettenhof (28)/Überbau FR Nürnberg (28)	Frauenberg	138	2,7	2,5 - 2,9	6837643	1	A 3	O: A 3	U: G	41301	9086
521	Brücke A3 über GVS Frauenberg-Pettenhof (28)/Überbau FR Regensburg (28)	Frauenberg	138	2,7	2,5 - 2,9	6837643	2	A 3	O: A 3	U: G	41301	9086
522	Brücke A3 über K-R13 Schaaogenhofen-Pettenhof (30)/Überbau FR Nürnberg (30)	Schaaogenhofen - Pettenhof	161	2,7	2,5 - 2,9	6937645	1	A 3	O: A 3	U: K 13	41301	9086
523	Brücke A3 über K-R13 Schaaogenhofen-Pettenhof (30)/Überbau FR Regensburg (30)	Schaaogenhofen - Pettenhof	161	2,7	2,5 - 2,9	6937645	2	A 3	O: A 3	U: K 13	41301	9086
524	Brücke A3 über GVS Polzhäusen-Weißenkirchen (32)/Überbau FR Nürnberg (32)	Weißenkirchen	140	2,7	2,5 - 2,9	6937647	1	A 3	O: A 3	U: G	41301	9086
525	Brücke A3 über GVS Polzhäusen-Weißenkirchen (32)/Überbau FR Regensburg (32)	Weißenkirchen	140	2,7	2,5 - 2,9	6937647	2	A 3	O: A 3	U: G	41301	9086
526	Brücke K-R13 Polzhäusen-Deuring über A3 (33)	Waldelezenberg	381	3	3,0 - 3,4	6937648	0	A 3	O: K 13	U: A 3	41301	9086
527	Brücke A3 über FW Pollenried-B6 (34)/Überbau FR Nürnberg (34)	Pollenried	140	2,7	2,5 - 2,9	6937649	1	A 3	O: A 3	U: Forstw.	41301	9086
528	Brücke A3 über FW Pollenried-B6 (34)/Überbau FR Regensburg (34)	Pollenried	140	2,7	2,5 - 2,9	6937649	2	A 3	O: A 3	U: Forstw.	41301	9086
529	Brücke GVS Pollenried-Undorf über A3 (35)	Pollenried	383	3	3,0 - 3,4	6937650	0	A 3	O: G	U: A 3	41301	9086
530	Brücke B8 Regensburg-Nürnberg über A3 (AS) (36)	Undorf	633	3,4	3,0 - 3,4	6937651	0	A 3	O: L 2660	U: A 3	41301	9086
531	Brücke A3 über DB (29l) Regensburg-Nürnberg (37)/Überbau FR Nürnberg (37)	Undorf	250	2,7	2,5 - 2,9	6937652	1	A 3	O: A 3	U: A 3	47801	9560
532	Brücke A3 über DB (29l) Regensburg-Nürnberg (37)/Überbau FR Regensburg (37)	Undorf	250	2,7	2,5 - 2,9	6937652	2	A 3	O: A 3	U: A 3	47801	9560
533	Brücke K-R14 Nittendorf-Undorf über A3 (38)	Nittendorf	503	3,3	3,0 - 3,4	6937653	0	A 3	O: K 14	U: A 3	47801	9560
534	Brücke A3 über K-R31 Nittendorf-Schönhofen (39)/Überbau FR Nürnberg (39)	Nittendorf	165	2,6	2,5 - 2,9	6937654	1	A 3	O: A 3	U: K 31	47801	9560
535	Brücke A3 über K-R31 Nittendorf-Schönhofen (39)/Überbau FR Regensburg (39)	Nittendorf	165	2,7	2,5 - 2,9	6937654	2	A 3	O: A 3	U: K 31	47801	9560
536	Brücke FW bei Arzweg über A3 (40)	Nittendorf	320	3,2	3,0 - 3,4	6937655	0	A 3	O: Forstw.	U: A 3	47801	9560
537	Brücke GVS bei Grafried über A3 (41)	Eilsbrunn	280	3,2	3,0 - 3,4	6937656	0	A 3	O: G	U: A 3	47801	9560
538	Brücke A3 über GVS Grafried-Eilsbrunn (42)/Überbau FR Nürnberg (42)	Eilsbrunn	107	2,7	2,5 - 2,9	6937657	1	A 3	O: A 3	U: G	47801	9560
539	Brücke A3 über GVS Grafried-Eilsbrunn (42)/Überbau FR Regensburg (42)	Eilsbrunn	107	2,7	2,5 - 2,9	6937657	2	A 3	O: A 3	U: G	47801	9560
540	Brücke A3 über FW "Kirchenweg" (43)/Überbau FR Nürnberg (43)	Eilsbrunn	57	2,5	2,5 - 2,9	6937658	1	A 3	O: A 3	U: Forstw.	47801	9560
541	Brücke A3 über FW "Kirchenweg" (43)/Überbau FR Regensburg (43)	Eilsbrunn	57	2,5	2,5 - 2,9	6937658	2	A 3	O: A 3	U: Forstw.	47801	9560
542	Brücke GVS über A3 bei Frauenberg (29)	Frauenberg	470	1,1	1,0 - 1,4	6937664	0	A 3	O: G	U: A 3	41301	9086
543	Brücke GVS Endfeld-Eckelhausen ü. A3 (31)	Endfeld	452	1,1	1,0 - 1,4	6937666	0	A 3	O: G	U: A 3	41301	9086
544	Brücke A3 über GVS Kleinprüfening-Eilsbrunn (44)/Überbau FR Nürnberg (44)	Eilsbrunn	101	2,8	2,5 - 2,9	6938700	1	A 3	O: A 3	U: G	47801	9560
545	Brücke A3 über GVS Kleinprüfening-Eilsbrunn (44)/Überbau FR Regensburg (44)	Eilsbrunn	101	3	3,0 - 3,4	6938700	2	A 3	O: A 3	U: G	47801	9560
546	Brücke A3 über FW Waldhaus-Eilsbrunn I (45)	Eilsbrunn	293	3	3,0 - 3,4	6938701	0	A 3	O: A 3	U: Forstw.	47801	9560
547	Brücke GVS Dechbetten-Pentling über A3 (49)	Sinzling	383	3	3,0 - 3,4	6938702	0	A 3	O: G	U: A 3	57016	10263
548	Brücke A3 über Durchlass Moosgraben (63)/Überbau FR Regensburg (63)	Regensburg	38	2,3	2,0 - 2,4	6939721	1	A 3	O: A 3	U: A 3	65293	11100
549	Brücke A3 über Durchlass Moosgraben (63)/Überbau FR Passau (63)	Regensburg	37	2,3	2,0 - 2,4	6939721	2	A 3	O: A 3	U: A 3	65293	11100
550	Brücke GVS Kreuzhof-Harting über A3 (64)	Regensburg	540	2,3	2,0 - 2,4	6939722	0	A 3	O: G	U: A 3	65293	11100
551	Brücke SZ146 Wiesent-Platter über A 3(AS)(74)/Brücke SZ146 Wiesent-Platter über A 3 (AS) (74)	Wiesent	643	2,2	2,0 - 2,4	6940700	0	A 3	O: L 2146	U: A 3	50293	10562

Bauwerke (Teilbauwerke) an Bundesfernstraßen in der Zuständigkeit der Bayerischen Straßenbauverwaltung

hier: Verkehrsmengen zum Bauwerk bezogen auf den zugeordneten Sachverhalt (Stand 2015)

552	Brücke GVS Wiesent-K-RT über A3 (75)	Wiesent	418	1,7	1,5 - 1,9	0	A 3	O: G	*U: A 3	50293	10562
553	Brücke A 3 über die Wiesent (76)/Überbau FR Regensburg (76)	Wiesent	355	2	2,0 - 2,4	1	A 3	*O: A 3		50293	10562
554	Brücke A 3 über die Wiesent (76)/Überbau FR Passau (76)	Wiesent	355	2	1,0 - 1,4	2	A 3	*O: A 3		50293	10562
555	Brücke A 3 über den Mühlbach (77)	Wörth a.d. Donau	210	2,5	2,5 - 2,9	0	A 3	*O: A 3		50293	10562
556	Brücke A 3 über FW Waldtrüts-Elsbunn II (46)	Elsbunn	415	3	3,0 - 3,4	0	A 3	*O: A 3	U: Forstw.	47801	9560
557	Brücke A 3 über FW bei Vogelsang (47)/Überbau FR Nürnberg (47)	Vogelsang	77	2	2,0 - 2,4	1	A 3	*O: A 3	U: Forstw.	47801	9560
558	Brücke A 3 über FW bei Vogelsang (47)/Überbau FR Regensburg (47)	Vogelsang	78	2,2	2,0 - 3,4	2	A 3	*O: A 3	U: G+R	47801	9560
559	Brücke A 3 über die Donau bei Sinzing (AS)(48)/Überbau FR Nürnberg (48)	Sinzing	13486	3	3,0 - 3,4	2	A 3	*O: A 3	U: L 2394	57016	10263
560	Brücke A 3 über die Donau bei Sinzing (AS)(48)/Überbau FR Regensburg (48)	Sinzing	13486	3	3,0 - 3,4	2	A 3	*O: A 3	U: L 2394	57016	10263
561	Brücke A 3 über A93 (AK Regensburg) (50)/Überbau FR Nürnberg (50)	Penfling	835	3,8	3,5 - 4,0	2	A 3	*O: A 3	U: A 93	76595	13787
562	Brücke A 3 über A93 (AK Regensburg) (50)/Überbau FR Passau (50)	Penfling	835	3,2	3,0 - 3,4	3	A 3	*O: A 3	U: A 93	76595	13787
563	Brücke Hadamarstraße über A3 (51)	Penfling	729	3,5	3,5 - 4,0	0	A 3	O: G	*U: A 3	76595	13787
564	Brücke Augsburgstraße über A3 (52)	Penfling	615	3,7	3,5 - 4,0	0	A 3	O: K 4	*U: A 3	76595	13787
565	Brücke A 3 über Graßer Weg (54)/Überbau FR Nürnberg (54)	Graß	202	2,3	2,0 - 2,4	1	A 3	*O: A 3	U: G	76595	13787
566	Brücke A 3 über Graßer Weg (54)/Überbau FR Passau (54)	Graß	202	2,5	2,5 - 2,9	2	A 3	*O: A 3	U: G	76595	13787
567	Brücke A 3 über Universitätsstraße (55)/Überbau FR Nürnberg (55)	Graß	200	2,7	2,5 - 2,9	1	A 3	*O: A 3	U: G	76595	13787
568	Brücke A 3 über Universitätsstraße (55)/Überbau FR Passau (55)	Graß	200	3	3,0 - 3,4	2	A 3	*O: A 3	U: G	76595	13787
569	Brücke K-R19 Regensburg-Unterisling über A3 (56)	Regensburg	611	2,9	2,5 - 2,9	0	A 3	O: K 19	*U: A 3	72620	13072
570	Brücke A 3 über B15 Rgbg.-Burgweinting (AS)(58)/Überbau FR Regensburg (58)	Regensburg	495	3	3,0 - 3,4	1	A 3	*O: A 3	U: B 15	71751	12915
571	Brücke A 3 über B15 Rgbg.-Burgweinting (AS)(58)/Überbau FR Passau (58)	Regensburg	605	3	3,0 - 3,4	2	A 3	*O: A 3	U: B 15	71751	12915
572	Brücke A 3 über DB bei Burgweinting (59)/Überbau FR Passau (59)	Burgweinting	2851	3,7	3,5 - 4,0	2	A 3	*O: A 3	U: WiWeg.	71751	12915
573	Brücke A 3 über FW bei Itl (60)	Regensburg	400	2,2	2,0 - 2,4	0	A 3	*O: A 3	U: Forstw.	71751	12915
574	Brücke A 3 über den Aurbach (61)	Regensburg	235	2	2,0 - 2,4	0	A 3	*O: A 3		65293	11100
575	Brücke A 3 über B15 Regensburg-Landshut (AS)(60/1)/Überbau FR Regensburg (60/1)	Regensburg	690	2,5	2,5 - 2,9	1	A 3	*O: A 3	U: B 15	65293	11100
576	Brücke A 3 über B15 Regensburg-Landshut (AS)(60/1)/Überbau FR Passau (60/1)	Regensburg	690	2,5	2,5 - 2,9	2	A 3	*O: A 3	U: B 15	65293	11100
577	Brücke Gailgenbergstraße über A3 (AS)(55/2)/Überbau FR R-Stadtmitt (55/2)	Regensburg	882	2,2	2,0 - 2,4	1	A 3	O: G+R	*U: A 3	72620	13072
578	Brücke Gailgenbergstraße über A3 (AS)(55/2)/Überbau FR Uniklinik (55/2)	Regensburg	689	2	2,0 - 2,4	2	A 3	O: G+R	*U: A 3	72620	13072
579	Brücke SHW bei Neutraubling über A3 (65/1)	Neutraubling	127	2,3	2,0 - 2,4	0	A 3	O: G+R	*U: A 3	55836	11167
580	Brücke St.145 Barbing-Neutraubling ü. A3 (AS)(65)	Neutraubling	585	2,4	2,0 - 2,4	0	A 3	O: L 2145	*U: A 3	55836	11167
581	Brücke B8 Regensburg-Straubing über A3 (AS) (68)	Neutraubling	609	2,3	2,0 - 2,4	0	A 3	O: B 8	*U: A 3	10930	1749
582	Brücke FW bei Rosenflur über A3 (69)	Neutraubling	268	2,3	2,0 - 2,4	0	A 3	O: Forstw.	*U: A 3	51504	10301
583	Brücke GVS Friesheim-Roth über A3 (70)	Neutraubling	424	1,9	1,5 - 1,9	0	A 3	O: G	*U: A 3	51504	10301
584	Brücke K-R23 Altach-Eitheim über A3 (71)	Eitheim	495	2	2,0 - 2,4	0	A 3	O: K 23	*U: A 3	51504	10301
585	Brücke FW Aufhof-Eitheim über A3 (72)	Eitheim	270	2	2,0 - 2,4	0	A 3	O: WiWeg.	*U: A 3	51504	10301
586	Brücke GVS Barbing-Neutraubling über A3 (66/1)	Neutraubling	667	2,5	2,5 - 2,9	0	A 3	O: G	*U: A 3	55836	11167
587	Brücke A 3 über die Donau bei Wörth (73)/Überbau FR Regensburg (73)	Kiefenholz/Wiesent	5959	2,9	2,5 - 2,9	2	A 3	*O: A 3	U: G	51504	10301
588	Brücke A 3 über die Donau bei Wörth (73)/Überbau FR Passau (73)	Kiefenholz/Wiesent	5959	2,9	2,5 - 2,9	2	A 3	*O: A 3	U: G	51504	10301
589	Brücke K-R7 Wörth-Oberrachdorf über A3 (78)	Wörth a.d. Donau	487	2	2,0 - 2,4	0	A 3	O: K 7	*U: A 3	50293	10562
590	Brücke A 3 über den Peirbach (79)/Überbau FR Regensburg (79)	Wörth/Donau	185	1,3	1,0 - 1,4	1	A 3	*O: A 3		50293	10562
591	Brücke A 3 über den Peirbach (79)/Überbau FR Passau (79)	Wörth/Donau	185	2	2,0 - 2,4	2	A 3	*O: A 3		50293	10562
592	Brücke FW Wörth-Osterrach über A3 (80)	Wörth a.d. Donau	262	2	2,0 - 2,4	0	A 3	O: WiWeg.	*U: A 3	50293	10562
593	Brücke A 3 über den Wellerbach (81)/Brücke A 3 über den Wellerbach (81)	Wörth a.d. Donau	126	1,3	1,0 - 1,4	0	A 3	*O: A 3		43097	9912
594	Brücke A 3 über FW Tiefenthal-Oberrachdorf (82)	Wörth a.d. Donau	431	2,7	2,5 - 2,9	0	A 3	*O: A 3	U: Forstw.	43097	9912
595	Brücke A 3 über FW Tiefenthal-Hofdorf (83)	Tiefenthal	481	2	2,0 - 2,4	0	A 3	*O: A 3	U: Forstw.	43097	9912
596	Brücke A 3 über FW Hofdorf und Hofdorferbach(84)/Brücke A 3 über FW Hofdorf und Hofdorferbach (84)	Hofdorf	611	2	2,0 - 2,4	0	A 3	*O: A 3	U: Forstw.	43097	9912
597	Brücke S12125 Hofdorf-Niederachdorf über A3 (85)/Brücke S12125 Hofdorf-Niederachdorf über A 3 (85)	Hofdorf	587	2	2,0 - 2,4	0	A 3	O: L 2125	*U: A 3	43097	9912
598	Brücke FW Zinzendorf-Niederachdorf über A 3 (86)/Brücke FW Zinzendorf-Niederachdorf über A 3 (86)	Zinzendorf	262	2,2	2,0 - 2,4	0	A 3	O: Forstw.	*U: A 3	43097	9912
599	Brücke A 3 über Eisengraben (87)	Zinzendorf	85	1,5	1,5 - 1,9	0	A 3	*O: A 3		43097	9912
600	Brücke FW Hof-Niederachdorf über A 3 (88)	Niederachdorf	262	2,3	2,0 - 2,4	0	A 3	O: Forstw.	*U: A 3	43097	9912
601	Brücke GVS Pillnach-Pondorf über A3 (89)/Brücke GVS Pillnach-Pondorf über A 3 (89)	Pillnach	418	2,2	2,0 - 2,4	0	A 3	O: G	*U: A 3	43097	9912
602	Brücke Zubringer v.S12125 ü. A3 (AS Wörth-O)(80/1)	Wörth a.d. Donau	681	1,5	1,5 - 1,9	0	A 3	O: A 3 (Ast)	*U: A 3	43097	9912
603	Brücke A 3 über Peirbach (90)	Pillnach	497	2,2	2,0 - 2,4	0	A 3	*O: A 3		43097	9912
604	Brücke GVS Leiten-Oberzeitldorn über A3 (91)/Brücke GVS Leiten-Oberzeitldorn über A 3 (91)	Oberzeitldorn	418	2	2,0 - 2,4	0	A 3	O: G	*U: A 3	43097	9912
605	Brücke A 3 über K-SR63 Obermieflnach-Weiher (92)/Überbau FR Regensburg (92)	Untermieflnach	154	1,9	1,5 - 1,9	1	A 3	*O: A 3	U: K 63	43097	9912
606	Brücke A 3 über K-SR63 Obermieflnach-Weiher (92)/Überbau FR Passau (92)	Untermieflnach	146	1,8	1,5 - 1,9	2	A 3	*O: A 3	U: K 63	43097	9912
607	Brücke A 3 über ÖFWW Untermieflnach-Weiher (93)/Überbau FR Regensburg (93)	Untermieflnach	186	1,6	1,5 - 1,9	1	A 3	*O: A 3	U: Forstw.	43097	9912
608	Brücke A 3 über ÖFWW Untermieflnach-Weiher (93)/Überbau FR Passau (93)	Untermieflnach	176	1,7	1,5 - 1,9	2	A 3	*O: A 3	U: Forstw.	43097	9912
609	Brücke FW Untermieflnach-Hundsschweif ü. A3 (94)	Kirchroth	286	2,2	2,0 - 2,4	0	A 3	O: Forstw.	*U: A 3	43097	9912

Bauwerke (Teilbauwerke) an Bundesfernstraßen in der Zuständigkeit der Bayerischen Straßenbauverwaltung

hier: Verkehrsmengen zum Bauwerk bezogen auf den zugeordneten Sachverhalt (Stand 2015)

Nummer	Ort	740	2,3	2,0 - 2,4	0	A 3	O: L 2148	*U: A 3	41548	9972	
610	Brücke S2148 Sauburg-Kirchroth über A3(AS)(95)/ Brücke S2148 Sauburg-Kirchroth über BAB (AS)(95)	Kirchroth	740	2,3	2,0 - 2,4	0	A 3	O: L 2148	*U: A 3	41548	9972
611	Brücke A3 über die Köfinaach (96)	Kirchroth	464	2,1	2,0 - 2,4	0	A 3	*O: A 3		41548	9972
612	Brücke GVS Aufroth-Thalstetten über A3 (97)	Kirchroth	418	2,2	2,0 - 2,4	0	A 3	O: G	*U: A 3	41548	9972
613	Brücke K-SR16 Münster-Kirchroth über A3 (98)	Kirchroth	608	2,3	2,0 - 2,4	0	A 3	O: K 16	*U: A 3	41548	9972
614	Brücke A3 über Graben bei Münster (99)/Überbau FR Regensburg (99)	Münster	68	2,1	2,0 - 2,4	0	A 3	*O: A 3		41548	9972
615	Brücke A3 über Graben bei Münster (99)/Überbau FR Passau (99)	Münster	68	2,2	2,0 - 2,4	0	A 3	*O: A 3		41548	9972
616	Brücke FW Münster-Köfinaach über A3 (100)	Münster	262	2,2	2,0 - 2,4	0	A 3	O: Forstw.	*U: A 3	41548	9972
617	Brücke K-SR8 Münster-Parkstetten über A3 (101)	Münster	484	2,3	2,0 - 2,4	0	A 3	O: K 8	*U: A 3	41548	9972
618	Brücke GVS Steinach-Mooshausen über A3 (102)	Steinach	478	2,4	2,0 - 2,4	0	A 3	O: G	*U: A 3	41548	9972
619	Brücke FW Steinach-Parkstetten über A3 (103)	Steinach	271	2,2	2,0 - 2,4	0	A 3	O: Forstw.	*U: A 3	41548	9972
620	Brücke A3 über die Kinsach (105)/Überbau FR Regensburg (105)	Agendorf	528	2,2	2,0 - 2,4	0	A 3	*O: A 3		37404	8977
621	Brücke A3 über die Kinsach (105)/Überbau FR Passau (105)	Agendorf	783	2,8	2,5 - 2,9	0	A 3	*O: A 3		37404	8977
622	Brücke K-SR62 Agendorf-Parkstetten über A3 (106)	Agendorf	475	2,3	2,0 - 2,4	0	A 3	O: K 62	*U: A 3	37404	8977
623	Brücke A3 über Graben (107)	Agendorf	157	1,8	1,5 - 1,9	0	A 3	*O: A 3		37404	8977
624	Brücke A3 über K-SR8 Agendorf-Muckenwinkling (108)/Überbau FR Regensburg (108)	Agendorf	161	2,3	2,0 - 2,4	0	A 3	*O: A 3	U: K 8	37404	8977
625	Brücke A3 über K-SR8 Agendorf-Muckenwinkling (108)/Überbau FR Passau (108)	Agendorf	164	2,2	2,0 - 2,4	0	A 3	*O: A 3	U: K 8	37404	8977
626	Brücke A3 über FW bei Hoerabach und Graben (109)	Hoerabach	618	2,2	2,0 - 2,4	0	A 3	*O: A 3	U: Forstw.	37404	8977
627	Brücke A3 über GVS Trudendorf-Oberalteich (111)	Muckenwinkling	568	2,5	2,5 - 2,9	0	A 3	*O: A 3	U: G	37404	8977
628	Brücke B20 Cham-Sraubing ü.A3(AS Straubing)(104)/ Brücke B20 Cham-Sraubing ü.A3 (AS Straubing)(104)	Agendorf	723	2,8	2,5 - 2,9	0	A 3	O: B 20	*U: A 3	11075	2104
629	Brücke A3 über K-SR6 Mitterfels-Oberalteich (112)	Niedermnach	623	2	2,0 - 2,4	0	A 3	*O: A 3	U: K 6	37404	8977
630	Brücke A3 über Meinhach und FW (113)	Niedermnach	2144	2,4	2,0 - 2,4	0	A 3	*O: A 3	U: Forstw.	37404	8977
631	Brücke K-SR4 Großlilientach-Bogen über A3 (114)	Grosslilientach	1056	2,8	2,5 - 2,9	0	A 3	O: K 4	*U: A 3	37404	8977
632	Brücke A3 über FW und Entwässerungsgraben (115)	Großlilientach	218	2,7	2,5 - 2,9	0	A 3	*O: A 3	U: Forstw.	37404	8977
633	Brücke A3 über K-SR71 Hundorf-Bogen (117)	Stelten	967	2,8	2,5 - 2,9	0	A 3	*O: A 3	U: K 71	37404	8977
634	Brücke A3 über Of-WW und GRW Miltach-Bogen (118)/Überbau FR Regensburg (118)	Hofdorf	283	2,5	2,5 - 2,9	0	A 3	*O: A 3	U: G+R	37404	8977
635	Brücke A3 über Of-WW und GRW Miltach-Bogen (118)/Überbau FR Passau (118)	Hofdorf	283	2,2	2,0 - 2,4	0	A 3	*O: A 3	U: G+R	37404	8977
636	Brücke A3 über S2139 Miltach-Bogen(AS Bogen)(119)/Überbau FR Regensburg (119) (AS)	Hofdorf	355	2,4	2,0 - 2,4	0	A 3	*O: A 3	U: L 2139	37414	8979
637	Brücke A3 über S2139 Miltach-Bogen(AS Bogen)(119)/Überbau FR Passau (119) (AS)	Hofdorf	355	2,4	2,0 - 2,4	0	A 3	*O: A 3	U: L 2139	37414	8979
638	Brücke A3 über Of-WW Grabmühl-Waltersdorf (120)	Waltersdorf	473	2,2	2,0 - 2,4	0	A 3	*O: A 3	U: Forstw.	37414	8979
639	Brücke A3 über Bogenbach und zwei FW (121)/Überbau FR Regensburg (121)	Waltersdorf	452	2,8	2,5 - 2,9	0	A 3	*O: A 3	U: Forstw.	37414	8979
640	Brücke A3 über Bogenbach und zwei FW (121)/Überbau FR Passau (121)	Waltersdorf	452	2,8	2,5 - 2,9	0	A 3	*O: A 3	U: Forstw.	37414	8979
641	Brücke A3 über östlicher Bogenbach und FW (122)	Oberalteich	1055	2,1	2,0 - 2,4	0	A 3	*O: A 3	U: Forstw.	37414	8979
642	Brücke K-SR3 Hintersollach-Waltersdorf ü. A3 (123)/ Brücke K-SR3 Hintersollach-Waltersdorf ü. A3 (123)	Waltersdorf	483	2,3	2,0 - 2,4	0	A 3	O: K 3	*U: A 3	37414	8979
643	Brücke A3 über Deggenbach und FW (124)	Deggenbach	1257	2,2	2,0 - 2,4	0	A 3	*O: A 3	U: Forstw.	37414	8979
644	Brücke A3 über GVS Haid-Pfelling (125)	Haid	597	2	2,0 - 2,4	0	A 3	*O: A 3	U: G	37414	8979
645	Brücke A3 über GVS Stephing-Waldholz (126)	Stephling	712	2,2	2,0 - 2,4	0	A 3	*O: A 3	U: G	37414	8979
646	Brücke A3 über Viehtriebsweg (127)	Niederwinkling	180	2	2,0 - 2,4	0	A 3	*O: A 3		37414	8979
647	Brücke FW Gaßling-Stephlingerstand ü. A3 (128)/ Brücke FW Gaßling-Stephlingerstand über A3 (128)	Niederwinkling	274	2,5	2,5 - 2,9	0	A 3	O: Forstw.	*U: A 3	37414	8979
648	Brücke A3 über S2147 (AS Schwarzach)(129)/Überbau FR Regensburg (129)	Niederwinkling	380	2,3	2,0 - 2,4	0	A 3	*O: A 3	U: L 2147	38404	9217
649	Brücke A3 über S2147 (AS Schwarzach)(129)/Überbau FR Passau (129)	Niederwinkling	380	2,3	2,0 - 2,4	0	A 3	*O: A 3	U: L 2147	38404	9217
650	Brücke A3 über Graben (116)	Großlilientach	220	1,8	1,5 - 1,9	0	A 3	*O: A 3		37404	8977
651	Brücke A3 über Wilddurchlass (113/1)	Großlilientach	279	1,9	1,5 - 1,9	0	A 3	*O: A 3		37404	8977
652	Brücke A3 ü.K-SR33 Albertried-Niederwinkling(131)/Überbau FR Regensburg (131)	Niederwinkling	159	2,3	2,0 - 2,4	0	A 3	*O: A 3	U: K 33	38404	9217
653	Brücke A3 ü.K-SR33 Albertried-Niederwinkling(131)/Überbau FR Passau (131)	Niederwinkling	163	2,3	2,0 - 2,4	0	A 3	*O: A 3	U: K 33	38404	9217
654	Brücke GVS Haid-Sagstetten über A3 (132)	Sagstetten	436	2,8	2,5 - 2,9	0	A 3	O: G	*U: A 3	38404	9217
655	Brücke A3 über Of-WW Haid-Dürnhaid (133)	Aschenau	377	2	2,0 - 2,4	0	A 3	*O: A 3	U: Forstw.	38404	9217
656	Brücke A3 über Igraben (130)	Großlilientach	427	2	2,0 - 2,4	0	A 3	*O: A 3	U: Forstw.	38404	9217
657	Brücke K-DE46 Fischdorf-Panköfen über A3 (146)	Fischdorf	568	2,4	2,0 - 2,4	0	A 3	O: K 46	*U: A 3	57088	11418
658	Brücke A3 über die Donau bei Deggenau (147)/Überbau Vorland FR Regensburg (147)	Deggenau	6320	2,3	2,0 - 2,4	0	A 3	*O: A 3	U: WMWeg.	57088	11418
659	Brücke A3 über die Donau bei Deggenau (147)/Überbau Vorland FR Passau (147)	Deggenau	6547	2,3	2,0 - 2,4	0	A 3	*O: A 3	U: WMWeg.	57088	11418
660	Brücke A3 über die Donau bei Deggenau (147)/Überbau Strombrücke FR Re+Pa (147)	Deggenau	13615	2,7	2,5 - 2,9	0	A 3	*O: A 3	U: WMWeg.	57088	11418
661	Brücke S2074 Nattenberg-Deggenau über A3 (144)	Deggenau	916	2,9	2,5 - 2,9	0	A 3	O: L 2074	*U: A 3	38864	8939
662	Brücke A3 über Mühlbach (143)	Nattenberg	174	1,6	1,5 - 1,9	0	A 3	*O: A 3	U: G	38864	8939
663	Brücke A3 über GVS Meitenufer-Nattenberg (142)/Überbau FR Regensburg (142)	Nattenberg	216	1,1	1,0 - 1,4	0	A 3	*O: A 3	U: G	38864	8939
664	Brücke A3 über GVS Meitenufer-Nattenberg (142)/Überbau FR Passau (142)	Nattenberg	216	1,7	1,5 - 1,9	0	A 3	*O: A 3	U: G	38864	8939
665	Brücke A3 über Saubach (141)	Nattenberg	327	2,5	2,5 - 2,9	0	A 3	*O: A 3	U: G	38864	8939
666	Brücke A3 über die Donau bei Weiten (140)	Weiten	18109	3	3,0 - 3,4	0	A 3	*O: A 3	U: K 15	38864	8939
667	Brücke A3 über Of-WW Meiten- Zeitldorf (138)	Meiten	481	2	2,0 - 2,4	0	A 3	*O: A 3	U: Forstw.	38404	9217
668	Brücke GVS Offenberg-Kleinschwarzach ü. A 3 (137)	Offenberg	440	2,3	2,0 - 2,4	0	A 3	O: G	*U: A 3	38404	9217

Bauwerke (Teilbauwerke) an Bundesfernstraßen in der Zuständigkeit der Bayerischen Straßenbauverwaltung

hier: Verkehrsmengen zum Bauwerk bezogen auf den zugeordneten Sachverhalt (Stand 2015)

669	Brücke A3 über ÖFWM bei Tolernmoos (136)	Niederwinkling	377	2,4	2,0 - 2,4	7143717	0	A 3	*O: A 3	U: Forstw.	38404	9217
670	Brücke A3 über Schwarzach (135)	Niederwinkling	1048	2,5	2,5 - 2,9	7143718	0	A 3	*O: A 3		38404	9217
671	Brücke A3 ü.S12125 Offenbergl-Niederwinkling (134)/Überbau FR Regensburg (134)	Niederwinkling	279	3,0	3,0 - 3,4	7143719	1	A 3	*O: A 3	U: L 2125	38404	9217
672	Brücke A3 ü.S12125 Offenbergl-Niederwinkling (134)/Überbau FR Passau (134)	Niederwinkling	284	2,3	2,0 - 2,4	7143719	2	A 3	*O: A 3	U: L 2125	38404	9217
673	Brücke A3 über Fußweg zu der Donatufähre (148)	Halmelle	127	2,2	2,0 - 2,4	7143740	0	A 3	*O: A 3	U: G+R	57088	11418
674	Brücke FW Seebach über A3 (149)	Seebach	374	2,5	2,5 - 2,9	7244751	0	A 3	*O: Forstw.	*U: A 3	57088	11418
675	Brücke A3 über Donatutwasser (150)	Seebach	190	2,0	2,0 - 2,4	7244752	0	A 3	*O: A 3		57088	11418
676	Brücke K-DEG42 Seebach-Niederleith über A3 (151)	Seebach	493	2,9	2,5 - 2,9	7244753	0	A 3	*O: K 42	*U: A 3	57088	11418
677	Brücke A3 über FW und Mühlbach (152)	Niederleith	422	2,7	2,5 - 2,9	7244754	0	A 3	*O: A 3	U: Forstw.	57088	11418
678	Brücke A3 über FW Niederleith (153)	Niederleith	264	2,5	2,5 - 2,9	7244755	0	A 3	*O: A 3	U: Forstw.	57088	11418
679	Brücke A3 ü. Hengersberger Ohe und B 533 (AS)(154)/Überbau FR Regensburg (154)	Hengersberg	2544	2,8	2,5 - 2,9	7244756	1	A 3	*O: A 3	U: B 533	57088	11418
680	Brücke A3 ü. Hengersberger Ohe und B 533 (AS)(154)/Überbau FR Passau (154)	Hengersberg	2548	3	3,0 - 3,4	7244756	2	A 3	*O: A 3	U: B 533	57088	11418
681	Brücke A3 über GVS "Donausträber" (155)	Hengersberg	485	2,8	2,5 - 2,9	7244757	0	A 3	*O: A 3	U: G	50535	10612
682	Brücke A 3 über GVS Manzing-Schlott (158)/Überbau FR Regensburg (158)	Schlott	173	1,7	1,5 - 1,9	7244759	2	A 3	*O: A 3	U: G	50535	10612
683	Brücke A 3 über GVS Manzing-Schlott (158)/Überbau FR Passau (158)	Schlott	173	1,9	1,5 - 1,9	7244759	2	A 3	*O: A 3	U: G	50535	10612
684	Brücke GVS Lapferding-Sandten über A3 (159)	Reichersdorf	475	2,5	2,5 - 2,9	7244760	0	A 3	*O: G	*U: A 3	50535	10612
685	Brücke K-DEG6 Schwanenkirchen-Hörgolding ü. A3 (160/160)	Hörgolding	475	2,5	2,5 - 2,9	7244761	0	A 3	*O: K 6	*U: A 3	50535	10612
686	Brücke GVS Iggensbach-Rickering über A3 (161)	Iggensbach-Rickering	475	2,5	2,5 - 2,9	7244762	0	A 3	*O: G	*U: A 3	50535	10612
687	Brücke S12322 Iggensb.-Mitterndorf ü. A3 (AS)(162)	Iggensbach-Mitterndorf	705	2,8	2,5 - 2,9	7244763	0	A 3	*O: L 2322	*U: A 3	50535	10612
688	Brücke A3 über Seckergraben (157)	Manzing	257	2,3	2,0 - 2,4	7244764	0	A 3	*O: A 3		50535	10612
689	Brücke K-DEG 26 Iggensbach-Handlab über A3 (163)	Iggensbach-Handlab	476	2,4	2,0 - 2,4	7244765	0	A 3	*O: K 26	*U: A 3	46451	9755
690	Brücke FW Frommerding über A3 (164)	Frommerding	336	2,4	2,0 - 2,4	7244766	0	A 3	*O: Forstw.	*U: A 3	46451	9755
691	Brücke A3 über die Schöllnach bei Iggensbach (165)/Überbau/Fahrtichtung Regensburg (165)	Iggensbach / Frommerding	6435	2,9	2,5 - 2,9	7244767	1	A 3	*O: A 3		46451	9755
692	Brücke A3 über die Schöllnach bei Iggensbach (165)/Überbau Fahrtichtung Passau (165)	Iggensbach / Frommerding	6435	3	3,0 - 3,4	7244767	2	A 3	*O: A 3		46451	9755
693	Brücke GVS / Industriestraße über A3 (156)	Hengersberg	714	2,4	2,0 - 2,4	7244768	0	A 3	*O: G	*U: A 3	50535	10612
694	Brücke A3 über FW Sieberding (166)/Überbau FR Regensburg (166)	Sieberding	136	2,4	2,0 - 2,4	7245751	1	A 3	*O: A 3	U: Forstw.	46451	9755
695	Brücke A3 über FW Sieberding (166)/Überbau FR Passau (166)	Sieberding	136	2,7	2,5 - 2,9	7245751	2	A 3	*O: A 3	U: Forstw.	46451	9755
696	Brücke GVS Sieberding-Schöllstein über A3 (167)	Sieberding-Schöllstein	493	2,7	2,5 - 2,9	7245752	0	A 3	*O: G	*U: A 3	46451	9755
697	Brücke FW Ecking über A3 (168)	Ecking-Holzham	336	2,7	2,5 - 2,9	7245753	0	A 3	*O: Forstw.	*U: A 3	46451	9755
698	Brücke K-PA94 Kapfham-Garham über A3 (169)	Kapfham-Garham	451	2,7	2,5 - 2,9	7345751	0	A 3	*O: K 94	*U: A 3	46451	9755
699	Brücke FW Oberleith über A3 (170)	Hartmannsreit-Garham	368	2,7	2,5 - 2,9	7345752	0	A 3	*O: Forstw.	*U: A 3	46451	9755
700	Brücke A3 ü.S12119 Eging-Garham (AS Vilshofen)(171)/Überbau FR Regensburg (171)	Garham	323	2,7	2,5 - 2,9	7345753	1	A 3	*O: A 3	U: L 2119	45228	9498
701	Brücke A3 ü.S12119 Eging-Garham (AS Vilshofen)(171)/Überbau FR Passau (171)	Garham	360	2,7	2,5 - 2,9	7345753	2	A 3	*O: A 3	U: L 2119	45228	9498
702	Brücke A3 über GVS Garham-Bichberg (172)	Bichberg-Garham	667	2,2	2,0 - 2,4	7345754	0	A 3	*O: A 3	U: G	45228	9498
703	Brücke GVS Bichberg-Schwarzthörl über A3 (173)	Bichberg-Schwarzthörl	460	2,9	2,5 - 2,9	7345755	0	A 3	*O: G	*U: A 3	45228	9498
704	Brücke GVS Ragau-Breitach über A3 (174)	Breitach	405	2,7	2,5 - 2,9	7345756	0	A 3	*O: G	*U: A 3	45228	9498
705	Brücke GVS Renholding-Rathsmannsdoerf über A3 (175)	Renholding	405	2,7	2,5 - 2,9	7345757	0	A 3	*O: G	*U: A 3	45228	9498
706	Brücke A3 ü.S12127 Aicha-Rathsmannsdoerf (AS)(176)/Überbau FR Regensburg (176)	Renholding	411	2,7	2,5 - 2,9	7345758	1	A 3	*O: A 3	U: L 2127	40842	8577
707	Brücke A3 ü.S12127 Aicha-Rathsmannsdoerf (AS)(176)/Überbau FR Passau (176)	Renholding	411	2,7	2,5 - 2,9	7345758	2	A 3	*O: A 3	U: L 2127	40842	8577
708	Brücke A3 über FW Silling-Hatzing (177)	Silling-Hatzing	571	2,4	2,0 - 2,4	7345759	0	A 3	*O: A 3	U: Forstw.	40842	8577
709	Brücke K-PA95 Atzing-Walding über A3 (178)	Atzing	405	2,7	2,5 - 2,9	7345760	0	A 3	*O: K 95	*U: A 3	40842	8577
710	Brücke A3 über FW Atzing-Renholdsberg (179)	Atzing - Renholdsberg	566	2,2	2,0 - 2,4	7345761	0	A 3	*O: A 3	U: Forstw.	40842	8577
711	Brücke A3 über GVS Ebersberg-Hintergalgenberg (180/180)	Ebersberg - Hintergalgenberg	583	1,9	1,5 - 1,9	7345762	0	A 3	*O: A 3	U: G	40842	8577
712	Brücke GVS Vordergalgenberg-Hilding über A3 (181)	Vordergalgenberg - Hilding	446	2,7	2,5 - 2,9	7345763	0	A 3	*O: G	*U: A 3	40842	8577
713	Brücke A3 ü. S12323 Kirchberg-Otterskirchen (182/182)	Kirchberg-Otterskirchen	955	2,4	2,0 - 2,4	7345764	0	A 3	*O: A 3	U: L 2323	40842	8577
714	Brücke GVS Oberndorf-Ratzenleithen über A3 (183/183)	Oberndorf - Ratzenleithen	335	2,8	2,5 - 2,9	7345765	0	A 3	*O: G	*U: A 3	40842	8577
715	Brücke GVS Oberndorf-Ratzenleithen über A3 (183)	Hofleiten - Ratzenleithen	390	2,7	2,5 - 2,9	7345766	0	A 3	*O: G	*U: A 3	40842	8577
716	Brücke ÖFWM bei Reith über A3 (187)	Reisach/Reith - Buch	365	2,7	2,5 - 2,9	7346751	0	A 3	*O: Forstw.	*U: A 3	40842	8577
717	Brücke A3 über K-PA26 Vollerding-Schalding (188/188)	Vollerding-Schalding	640	2,4	2,0 - 2,4	7346752	0	A 3	*O: A 3	U: K 26	40842	8577
718	Brücke A3 ü. Tal und Mühlbach bei Niedernhart (189)/Überbau FR Regensburg (189)	Niedernhart	3891	2,5	2,5 - 2,9	7346753	1	A 3	*O: A 3	U: Forstw.	40842	8577
719	Brücke A3 ü. Tal und Mühlbach bei Niedernhart (189)/Überbau FR Passau (189)	Niedernhart	3891	2,8	2,5 - 2,9	7346753	2	A 3	*O: A 3	U: Forstw.	40842	8577
720	Brücke ÖFWM bei Niedernhart über A3 (190)	Niedernhart	335	2,7	2,5 - 2,9	7346754	0	A 3	*O: Forstw.	*U: A 3	40842	8577
721	Brücke GVS Niedernhart-Schalding über A3 (191)	Niedernhart - Schalding	524	1,8	1,5 - 1,9	7346755	0	A 3	*O: G	*U: A 3	40842	8577
722	Brücke A3 ü. A3-Zubringer v. S12125 (AS Pa.-N)(192/192)	Schalding	388	2,7	2,5 - 2,9	7346756	1	A 3	*O: A 3	U: A 3 (Ast)	32814	7875

Bauwerke (Teilbauwerke) an Bundesfernstraßen in der Zuständigkeit der Bayerischen Straßenbauverwaltung

hier: Verkehrsmengen zum Bauwerk bezogen auf den zugeordneten Sachverhalt (Stand 2015)

723	Brücke A3 ü. A3-Zubringer v. S12125 (AS Pa.-N)(192)/ Brü. A3 ü. A3-Zub.v.S12125 (AS Pa.-N)/FR Pa.(192)	Schalding	388	2,8	2,5 - 2,9	7346756	2	A 3	*O: A 3	U: A 3 (Ast)	32814	7875
724	Brücke A3 über FW Hofstätten-Scheuereck (185)	Hofstätten	297	2	2,0 - 2,4	7346758	0	A 3	*O: A 3	U: Forstw.	40842	8577
725	Brücke A3 über Eibach (186)	Hofstätten	376	2,4	2,0 - 2,4	7346759	0	A 3	*O: A 3	U: Forstw.	40842	8577
726	Brücke A3 über die Donau bei Schalding (194)	Schalding	30906	2,9	2,5 - 2,9	7446711	0	A 3	*O: A 3	U: B 8	32814	7875
727	Brücke GVS Rittsteig-Aller Poststraße über A3 (195)	Passau-Rittsteig	1271	2,4	2,0 - 2,4	7446712	0	A 3	*O: G	U: A 3	32814	7875
728	Brücke A3 über GVS Richterstraße (196)	Passau / Rittsteig	779	2,5	2,5 - 2,9	7446713	0	A 3	*O: A 3	U: G	32814	7875
729	Brücke GVS Neustift-Haarschedl über A3 (197)	Neustift-Haarschedl	405	2,7	2,5 - 2,9	7446714	0	A 3	*O: G	U: A 3	32814	7875
730	Brücke A3 ü. B12 von S12118-B12 (AS Pa.-Mitte)(198)/ Brücke A3 ü. B12 von S12118-B12 (AS Pa.-Mitte) (198)	Fürstentzell	1417	2,9	2,5 - 2,9	7446715	0	A 3	*O: A 3	U: B 12	32814	7875
731	Brücke A3 über Hammerbachtal bei Neustift (199)/Überbau FR Regensburg (199)	Neustift	4868	2,5	2,5 - 2,9	7446716	1	A 3	*O: A 3	U: G	36477	8390
732	Brücke A3 über Hammerbachtal bei Neustift (199)/Überbau FR Linz (199)	Neustift	4868	3	3,0 - 3,4	7446716	2	A 3	*O: A 3	U: G	36477	8390
733	Brücke A3 über Vorflutgraben (200)	Neustift	139	2	2,0 - 2,4	7446717	0	A 3	*O: A 3	U: Forstw.	36477	8390
734	Brücke A3 über Vorflutgraben (201)	Neustift	231	2	2,0 - 2,4	7446718	0	A 3	*O: A 3	U: Forstw.	36477	8390
735	Brücke A3 über Forstweg Irsamer Steig (202)	Passau	628	2,2	2,0 - 2,4	7446719	0	A 3	*O: A 3	U: Forstw.	36477	8390
736	Brücke A3 über Graben (203)	Neustift	312	2	2,0 - 2,4	7446720	0	A 3	*O: A 3	U: Forstw.	36477	8390
737	Brücke A3 über Forstweg Neubauer Wald (204)	Pfemningbach	681	2,3	2,0 - 2,4	7446721	0	A 3	*O: A 3	U: Forstw.	36477	8390
738	Brücke A3 über Vorflutgraben (205)	Neustift	231	2	2,0 - 2,4	7446722	0	A 3	*O: A 3	U: Forstw.	36477	8390
739	Brücke A3 über Vorflutgraben (206)	Neustift	178	2	2,0 - 2,4	7446723	0	A 3	*O: A 3	U: Forstw.	36477	8390
740	Brücke S12618 Pa.-Fürstentzell ü. A3 (AS Pa.-Süd) (207)	Fürstentzell	775	2,5	2,5 - 2,9	7446724	0	A 3	O: L 2618	*U: A 3	36477	8390
741	Brücke FW Fürststobl über A3 (208)	Pfemningbach	262	2,5	2,5 - 2,9	7446725	0	A 3	O: Forstw.	*U: A 3	37749	8682
742	Brücke K-PA11 von B12-Neukirchen über A3 (209)	Neukirchen am Inn	459	2,8	2,5 - 2,9	7446726	0	A 3	O: K 11	*U: A 3	37749	8682
743	Brücke A3 über FW Hohenbühler-Brümmel (210)	Neukirchen am Inn	449	2,6	2,5 - 2,9	7446727	0	A 3	*O: A 3	U: Forstw.	37749	8682
744	Brücke GVS von K-PA7-Högmühle über A3 (212)	Neukirchen am Inn	419	2,8	2,5 - 2,9	7446728	0	A 3	O: G	*U: A 3	37749	8682
745	Brücke A3 über Vornbacher Bach (213)	Neukirchen	672	2,7	2,5 - 2,9	7446729	0	A 3	*O: A 3	U: G	37749	8682
746	Brücke A3 über GVS Egelsee-Niederreichung (214)	Fürststobl	253	1,4	1,0 - 1,4	7446731	0	A 3	*O: A 3	U: WWieg.	37749	8682
747	Brücke A3 über Wirtschaftsweg bei Fürststobl (211)	Engersham	628	2,8	2,5 - 2,9	7546700	0	A 3	*O: A 3	U: Forstw.	37749	8682
748	Brücke K-PA28 Egelsee-Grünet über A3 (215)	Engersham	368	2,4	2,0 - 2,4	7546701	0	A 3	O: Forstw.	*U: A 3	37749	8682
749	Brücke FW Eggerswiesen-Grünet über A3 (217)	Eggerswiesen	608	2,5	2,5 - 2,9	7546702	0	A 3	*O: A 3	U: G	37749	8682
750	Brücke A3 über GVS Eggerswiesen-Wolseck (218)	Eggerswiesen	254	2,2	2,0 - 2,4	7546703	1	A 3	*O: A 3	U: L 2119	37749	8682
751	Brücke A3 über S12119 Sulzbach-Engersham (220)/Überbau FR Passau (220)	Sulzbach a. Inn	254	2,5	2,5 - 2,9	7546703	2	A 3	*O: A 3	U: L 2119	37749	8682
752	Brücke A3 über S12119 Sulzbach-Engersham (220)/Überbau FR Linz (220)	Sulzbach a. Inn	1043	2,2	2,0 - 2,4	7546704	0	A 3	*O: A 3	U: G	37749	8682
753	Brücke A3 über Sulzbach (221)	Euling	552	2,7	2,5 - 2,9	7546705	1	A 3	*O: A 3	U: G	37749	8682
754	Brücke A3 ü. GVS Sulzbach-Asenham u. DB(1g1)(222)/Überbau FR Passau (222)	Sulzbach	552	2,7	2,5 - 2,9	7546705	2	A 3	*O: A 3	U: G	37749	8682
755	Brücke A3 ü. GVS Sulzbach-Asenham u. DB(1g1)(222)/Überbau FR Linz (222)	Sulzbach	484	2,4	2,0 - 2,4	7546706	0	A 3	*O: G	*U: A 3	37749	8682
756	Brücke GVS Sulzbach-Eholfing über A3 (223)	Sulzbach	448	2,8	2,5 - 2,9	7546707	1	A 3	*O: A 3	U: L 2619	37749	8682
757	Brücke A3 ü. S12619 Sulzb.-Eholfing u. DB(1g1)(224)/Überbau FR Passau (224)	Eholfing	478	2,3	2,0 - 2,4	7546707	2	A 3	*O: A 3	U: L 2619	37749	8682
758	Brücke A3 ü. S12619 Sulzb.-Eholfing u. DB(1g1)(224)/Überbau FR Linz (224)	Eholfing	691	2,9	2,5 - 2,9	7546708	0	A 3	*O: A 3	U: G	37749	8682
759	Brücke A3 über GVS Schindelwör-Eholfing (225)	Eholfing	2561	2,9	2,5 - 2,9	7546709	1	A 3	*O: A 3	U: WWieg.	37749	8682
760	Brücke A3 über die Rott (226)/Überbau FR Passau (226)	Sulzbach am Inn	2561	2,8	2,5 - 2,9	7546709	2	A 3	*O: A 3	U: Forstw.	37749	8682
761	Brücke A3 über die Rott (226)/Überbau FR Linz (226)	Sulzbach am Inn	121	2,3	2,0 - 2,4	7546710	1	A 3	*O: A 3	U: Forstw.	37749	8682
762	Brücke A3 über FW Goder-Weinmüser (227)/Überbau FR Passau (227)	Mittich	136	2,3	2,0 - 2,4	7546710	2	A 3	*O: A 3	U: Forstw.	37749	8682
763	Brücke A3 über FW Goder-Weinmüser (227)/Überbau FR Linz (227)	Mittich	762	2,5	2,5 - 2,9	7546711	0	A 3	O: B 12	*U: A 3	37749	8682
764	Brücke B12 Passau-Mühldorf ü. A3 (AS Pocking)(228)/ Brücke B12 Passau-Mühldorf ü. A3 (AS Pocking)(228)	Mittich	453	2,7	2,5 - 2,9	7546712	0	A 3	O: G	*U: A 3	29326	9091
765	Brücke GVS Afham-B12 über A3 (229)	Afham	455	2	2,0 - 2,4	7546713	0	A 3	O: G	*U: A 3	29326	9091
766	Brücke GVS Afham-Sieghartsmühle über A3 (230)	Afham	484	2,4	2,0 - 2,4	7546714	0	A 3	O: L 2110	*U: A 3	29326	9091
767	Brücke S12110 Reding-Hankirchen über A3 (232)	Reding	191	2	2,0 - 2,4	7546715	1	A 3	*O: A 3	U: G	29326	9091
768	Brücke A3 ü. GVS Reding-Inzing u. Zeller Graben(233)/Überbau FR Passau (233)	Reding	191	1,8	1,5 - 1,9	7546715	2	A 3	*O: A 3	U: G	29326	9091
769	Brücke A3 ü. GVS Reding-Inzing u. Zeller Graben(233)/Überbau FR Linz (233)	Reding	1023	1,8	1,5 - 1,9	7546716	0	A 3	*O: A 3	U: G	29326	9091
770	Brücke A3 über GVS Reding-Hund(234)/Brücke A3 über GVS Reding-Hund (234)	Reding	9821	3	3,0 - 3,4	7546717	1	A 3	*O: A 3	U: WWieg.	29326	9091
771	Brücke A3 über den Inn bei Suben (235)/Überbau FR Passau (235)	Pocking	10302	3,4	3,0 - 3,4	7546717	2	A 3	*O: A 3	U: WWieg.	29326	9091
772	Brücke A3 über den Inn bei Suben (235)/Überbau FR Linz (235)	Pocking	291	1,8	1,5 - 1,9	7546718	0	A 3	*O: A 3	U: WWieg.	37749	8682
773	Brücke A3 über Privatweg (216)	Eggerswiesen	409	3,3	3,0 - 3,4	7546719	0	A 3	*O: A 3	U: WWieg.	37749	8682
774	Brücke A3 über Bach (219)	Engersham	180	2,1	2,0 - 2,4	7546720	0	A 3	*O: A 3	U: Forstw.	29326	9091
775	Brücke A3 über Bach (231)	Reding	269	2,8	2,5 - 2,9	5921633	0	A 3	*O: A 3	U: Forstw.	29326	9091
776	Brücke Ast A3 /5921022S-Z/Stat.160	Hörsbach	102	2,4	2,0 - 2,4	6020701	3	A 3	*O: A 3 (Ast)	U: A 3 (Ast)	89971	17094
777	Brücke A3 über Durchlass/Rohmesbach/Ast A3 / 6020202N-6020202Z/ Stat. 899/ VT F	Stockstadt	43	2,3	2,0 - 2,4	6020701	3	A 3	*O: A 3 (Ast)	U: A 3 (Ast)	89971	17094
778	Brücke A3 über Durchlass/Rohmesbach/Ast A3 / 6020202A-6020202M Stat. 1034/ VTF	Stockstadt	115	2,2	2,0 - 2,4	6020703	1	A 3	*O: A 3 (Ast)	U: G	89971	17094
779	Brücke A3 über GVS/Ast A3/6020202N-6020202Z/Stat. 776	Kleinostheim	115	2,7	2,5 - 2,9	6020703	4	A 3	*O: A 3 (Ast)	U: G	89971	17094
780	Brücke A3 über GVS/Ast A3/6020202A-6020202M/Stat. 1174	Kleinostheim	4022	2,5	2,5 - 2,9	6020704	1	A 3	*O: A 3 (Ast)	U: Radweg	89971	17094

Bauwerke (Teilbauwerke) an Bundesfernstraßen in der Zuständigkeit der Bayerischen Straßenbauverwaltung

hier: Verkehrsmengen zum Bauwerk bezogen auf den zugeordneten Sachverhalt (Stand 2015)

782	Brücke A3 über Main/Meinbrücke Stockstadt/ Ast A3 über Main/6020201A-6020201M/Stat. 306VTFB S	Stockstadt	3932	2,9	2,5 - 2,9	6020704	4	A 3 (Ast)	*O: A 3 (Ast)	U: Radweg	89971	17094
783	Brücke BAB A3 über B8/AS Kleinstheim Kn.58/ Ast A3 über B8/6020201B-O.(L.N.Z.) Stat. 454.(752)	Kleinstheim	354	2,8	2,5 - 2,9	6020705	1	A 3 (Ast)	*O: A 3 (Ast)	U: B 8	24066	963
784	Brücke BAB A3 über B8/AS Kleinstheim Kn.58/ Ast A3 über B8/6020201C-D/Stat. 454.	Kleinstheim	354	2,4	2,0 - 2,4	6020705	4	A 3 (Ast)	*O: A 3 (Ast)	U: B 8	80530	15301
785	Brücke Ast A3 über GRW/6020201C-D(B-E)/Stat.311(266)/ Brücke Ast A3 über GRW/6020201C-D/Stat.311	Kleinstheim	42	2	2,0 - 2,4	6020707	1	A 3 (Ast)	*O: A 3 (Ast)	U: G+R	89971	17094
786	Brücke Ast A3 über GRW/6020201C-D(B-E)/Stat.311(266)/ Brücke Ast A3 über GRW/6020201B-E/Stat.266	Kleinstheim	34	2	2,0 - 2,4	6020707	2	A 3 (Ast)	*O: A 3 (Ast)	U: G+R	89971	17094
787	Brücke Ast A3 über DB/RRFB Frankfur., linke Verbreiterung - VTFb.Nord	Kleinstheim	93	2	2,0 - 2,4	6020708	1	A 3 (Ast)	*O: A 3 (Ast)		80530	15301
788	Brücke Ast A3 über DB/RRFB Würzburg., rechte Verbreiterung - VTFb.Süd	Kleinstheim	131	2,2	2,0 - 2,4	6020708	4	A 3 (Ast)	*O: A 3 (Ast)		80530	15301
789	Brücke AST A3 über GRW/6020201U-Y/Stat. 162	Kleinstheim	33	2,5	2,5 - 2,9	6020719	0	A 3 (Ast)	*O: A 3 (Ast)	U: G+R	89971	17094
790	Brücke Ast A3 über Bach/Röderbach/FR Nürnberg	Aschaffenburg-Goldbach	144	2,8	2,5 - 2,9	6021701	0	A 3 (Ast)	*O: A 3 (Ast)			
791	Brücke Ast A3 über Fluß/6021021A-E/Stat.440	Waldaschaff	165	3	3,0 - 3,4	6021702	0	A 3 (Ast)	*O: A 3 (Ast)			
792	Brücke Ast A3 über GRW	Goldbach	67	2,2	2,0 - 2,4	6021757	0	A 3 (Ast)	*O: A 3 (Ast)		61304	12261
793	Brücke A3 über Äste A3/AS Rohrbunn Nr./Rifs Nürnberg - Frankurt (Albestand)	Rastanlage Rohrbunn	261	2,5	2,5 - 2,9	6122650	1	A 3 (Ast)	*O: A 3 (Ast)	U: A 3 (Ast)	58245	12231
794	Brücke Ast A3 über Bach/Asbach/Km 260,180/ RF- F/ Brücke Ast A3 über Bach/Asbach/Km 260,180/ RF- N	Bettingen	205	1,5	1,5 - 1,9	6223627	0	A 3 (Ast)	*E: A 3 (Ast)			
795	Brücke Ast A3 über Bach/Asbach/AS/FR Nürnberg/ Brücke Ast A3 über Bach/Asbach/AS/FR Frankfur.	Bettingen	254	1,7	1,5 - 1,9	6223628	0	A 3 (Ast)	*E: A 3 (Ast)			
796	Brücke Ast A3 über FW/6224215A-E/Stat.770/RRFB Frankfur. - Heilbronn	Kist	667	3	3,0 - 3,4	6224693	0	A 3 (Ast)	*O: A 3 (Ast)	U: WWeg.		
797	Brücke Ast A3 über FW/6224215H-M/Stat.524/RRFB Heilbronn - Würzburg	Kist	120	2,9	2,5 - 2,9	6224694	0	A 3 (Ast)	*O: A 3 (Ast)	U: WWeg.	25802	4128
798	Brücke Ast A3 über B27/Verteilerfahrbahn RFB Frankfur. AS Kist	Kist	590	2,2	2,0 - 2,4	6224717	1	A 3 (Ast)	*O: A 3 (Ast)	U: A 3 (Ast)	26055	4429
799	Brücke BAB A3 über B27/Verteilerfahrbahn RFB Frankfur. AS Kist	Kist	254	2,4	2,0 - 2,4	6225602	1	A 3 (Ast)	*O: A 3 (Ast)	U: B 27	74997	16499
800	Brücke BAB A3 über B27/Verteilerfahrbahn RFB Nürnberg, AS Kist	Kist	247	2,1	2,0 - 2,4	6225602	4	A 3 (Ast)	*O: A 3 (Ast)	U: B 27	17732	709
801	Brücke A3 über B8/Ast A3/6226007A-W/W-E/Stat.1086(603)	Bieleried	409	2,2	2,0 - 2,4	6226655	1	A 3 (Ast)	*O: A 3 (Ast)	U: B 8	25635	1794
802	Brücke A3 über B8/Ast A3/6226007Q-W/W-Z/Stat.358(395)	Bieleried	529	2	2,0 - 2,4	6226655	4	A 3 (Ast)	*O: A 3 (Ast)	U: B 8	25635	1794
803	Brücke A3 über FW/Verteilerfahrbahn Frankfur.	Bieleried	84	2	2,0 - 2,4	6226656	1	A 3 (Ast)	*O: A 3 (Ast)		30603	7039
804	Brücke A3 über FW/VT Nürnberg (Achse4)	Bieleried	15	1,5	1,5 - 1,9	6226656	4	A 3 (Ast)	*O: A 3 (Ast)	U: Forstw.		
805	Brücke A3 über FW/Ast A3/62262023N-Z/Stat.1943	Bieleried	77	2	2,0 - 2,4	6226657	1	A 3 (Ast)	*O: A 3 (Ast)	U: WWeg.		
806	Brücke A3 über FW/Ast A3/62262007A-M/Stat.2201	Bieleried	84	1,3	1,0 - 1,4	6226657	4	A 3 (Ast)	*O: A 3 (Ast)			
807	Brücke A3 über DB/Unterführung DB F.-N. Neubau - RFB Nürnberg Fulda	Bieleried	223	1,9	1,5 - 1,9	6226660	1	A 3 (Ast)	*O: A 3 (Ast)			
808	Brücke Ast A3 über DB/62262023H-L(U/M)Stat.767(2111)	Bieleried	269	3	3,0 - 3,4	6226661	0	A 3 (Ast)	*O: A 3 (Ast)		25400	4084
809	Brücke Ast A3 über FW/62262023V-Y/Stat.1022	Bieleried	74	2,4	2,0 - 2,4	6226669	0	A 3 (Ast)	*O: A 3 (Ast)	U: WWeg.	40532	7296
810	Brücke Ast A3 über FW/62262023P-S/Stat.325	Bieleried	80	2,5	2,5 - 2,9	6226671	0	A 3 (Ast)	*O: A 3 (Ast)		40532	7296
811	Brücke A3 über S12420/Ausfädelspur (AS)	Rüdenhausen	202	2,9	2,5 - 2,9	6228651	3	A 3 (Ast)	*O: A 3 (Ast)	U: L 2420	57786	12713
812	Brücke A3 AK Nürnberg Ast A O über Äste G-Z u. A-F	Schwaig b. Nürnberg	2445	2,7	2,5 - 2,9	6533630	0	A 3 (Ast)	*O: A 3 (Ast)	U: A 3 (Ast)		
813	Brücke A9 über Äste A3	Schwaig b. Nürnberg	2182	3	3,0 - 3,4	6533638	0	A 3 (Ast)	*O: A 3 (Ast)	U: A 3 (Ast)	103000	
814	Brücke A3 über GRW	Nürnberg	105	2,9	2,5 - 2,9	6533679	0	A 3 (Ast)	*O: A 3 (Ast)	U: G+R	100597	15090
815	Brücke A3 über GRW	Heroldsberg	123	2,2	2,0 - 2,4	6533680	0	A 3 (Ast)	*O: A 3 (Ast)	U: G+R	95800	15328
816	Brücke A3 über den Rohrstädter Bach	Unterölsbach	78	2,3	2,0 - 2,4	6634591	0	A 3 (Ast)	*O: A 3 (Ast)	U: G+R	40185	8439
817	Brücke A3 über GRW und einen Bach	Frickenhofen	121	2	2,0 - 2,4	6735671	0	A 3 (Ast)	*O: A 3 (Ast)	U: G+R	34740	8685
818	Brücke A3 über Lampertsholener Bach	Frickenhofen	104	2,2	2,0 - 2,4	6735672	0	A 3 (Ast)	*O: A 3 (Ast)		34740	8685
819	Brücke A3 über Abzugsgraben (Nordrampe d.AS)(60/2)	Regensburg	241	2	2,0 - 2,4	7038703	0	A 3 (Ast)	*O: A 3 (Ast)			
820	Brücke A3 über Abzugsgraben (Südrampe d.AS)(60/3)	Regensburg	153	2	2,0 - 2,4	7038704	0	A 3 (Ast)	*O: A 3 (Ast)			
821	Brücke A3 über den Aubach (Südrampe d.AS)(60/4)	Regensburg	158	2	2,0 - 2,4	7038705	0	A 3 (Ast)	*O: A 3 (Ast)			
822	Brücke Rampe A3 über GW Stadion Süd (55/3)	Regensburg	166	1,9	1,5 - 1,9	7038722	0	A 3 (Ast)	*O: A 3 (Ast)	U: GrZuf.		
823	Brücke Rampe A3 über GW Stadion Nord (55/5)	Regensburg	190	1	1,0 - 1,4	7038734	0	A 3 (Ast)	*O: A 3 (Ast)	U: Gehweg		
824	Brücke Rampe A3 über GW Stadion Mitte (55/4)	Regensburg	326	1	1,0 - 1,4	7038735	0	A 3 (Ast)	*O: A 3 (Ast)	U: Gehweg		
825	Brücke A3-Zubringer u.GVS Schalding-Minlhof(193)/ Brücke A3-Zubringer u. GVS Schalding-Minlhof (193)	Schalding	160	2,7	2,5 - 2,9	7346757	0	A 3 (Ast)	*O: A 3 (Ast)	U: G		
826	Brücke ST2305 über A45/AS Alzenau, Nr.44	Alzenau	783	2,9	2,5 - 2,9	5920751	0	A 45	O: L 2305	*U: A 45	39025	5854
827	Brücke A45 über ST2805/AS Alzenau Mitte/ Brücke A45 über ST2805/AS Alzenau Mitte/ FR GI	Alzenau	492	3	3,0 - 3,4	5920752	1	A 45	*O: A 45	U: L 2805	39025	5854
828	Brücke A45 über ST2805/AS Alzenau Mitte/ Brücke A45 über ST2805/AS Alzenau Mitte/ FR AB	Alzenau	482	3	3,0 - 3,4	5920752	2	A 45	*O: A 45	U: L 2805	39025	5854
829	Brücke A45 über Fluß/Kahl/Brücke A45 über Fluß/Kahl/FR GI	Alzenau	512	2,7	2,5 - 2,9	5920753	1	A 45	*O: A 45		40178	5625
830	Brücke A45 über Fluß/Kahl/Brücke A45 über Fluß/Kahl/FR AB	Alzenau	512	2,7	2,5 - 2,9	5920753	2	A 45	*O: A 45		40178	5625
831	Brücke A45 über Flußmulde	Alzenau	303	2,7	2,5 - 2,9	5920754	0	A 45	*O: A 45		40178	5625
832	Brücke FW über A45	Kahl	364	2,7	2,5 - 2,9	5920755	0	A 45	*O: WWeg.	*U: A 45	40178	5625
833	Brücke A45 über Flußmulde/Brücke A45 über Flußmulde /FR GI	Alzenau	65	2,3	2,0 - 2,4	5920756	1	A 45	*O: A 45		40178	5625

Bauwerke (Teilbauwerke) an Bundesfernstraßen in der Zuständigkeit der Bayerischen Straßenbauverwaltung

hier: Verkehrsmengen zum Bauwerk bezogen auf den zugeordneten Sachverhalt (Stand 2015)

834	Brücke A45 über Flutmulde/Brücke A45 über Flutmulde /FR AB	Alzenau	65	2,3	2,0 - 2,4	5920756	2	A 45	*O: A 45	*U: A 45	40178	5625
835	Brücke FW über A45	Alzenau / Hörstein	343	2,5	2,5 - 2,9	5920757	0	A 45	O: WlWeg.		40178	5625
836	Brücke A45 über Flutmulde/Brücke A45 über Flutmulde /FR GI	Alzenau / Hörstein	343	2,0	2,0 - 2,4	5920758	1	A 45	*O: A 45		40178	5625
837	Brücke A45 über Flutmulde/Brücke A45 über Flutmulde /FR AB	Alzenau / Hörstein	65	2,2	2,0 - 2,4	5920758	2	A 45	*O: A 45		40178	5625
838	Brücke A45 über Bach /Forchbach	Alzenau / Hörstein	262	2,1	2,0 - 2,4	5920759	0	A 45	*O: A 45		40178	5625
839	Brücke St2443 über A45 /AS Karstein	Dettingen	811	2,5	2,5 - 2,9	5920760	0	A 45	O: L 2443	*U: A 45	40178	5625
840	Brücke A45 über Graben /Haggraben/Brücke A45 über Graben /Haggraben /RF GI	Dettingen	167	2,5	2,5 - 2,9	5920761	1	A 45	*O: A 45		41006	5741
841	Brücke A45 über Graben /Haggraben/Brücke A45 über Graben /Haggraben /RF AB	Dettingen	167	2,3	2,0 - 2,4	5920761	2	A 45	*O: A 45		41006	5741
842	Brücke FW über A45	Karstein / Dettingen	402	2,5	2,5 - 2,9	5920762	0	A 45	O: WlWeg.	*U: A 45	41006	5741
843	Brücke A45 über FW/Brücke A45 über FW /RF GI	Karstein / Dettingen	158	2,2	2,0 - 2,4	5920763	1	A 45	*O: A 45	U: WlWeg.	41006	5741
844	Brücke A45 über FW/Brücke A45 über FW /RF AB	Karstein / Dettingen	158	2	2,0 - 2,4	5920763	2	A 45	*O: A 45	U: WlWeg.	41006	5741
845	Brücke A45 über DB/Brücke A45 über DB /RF GI	Kleinostheim	467	2,8	2,5 - 2,9	5920764	1	A 45	*O: A 45		41006	5741
846	Brücke A45 über DB/Brücke A45 über DB /RF AB	Kleinostheim	467	2,8	2,5 - 2,9	5920764	2	A 45	*O: A 45		41006	5741
847	Brücke A45 über BB /AS Kleinostheim/Brücke A45 über BB /AS Kleinostheim /RF GI	Kleinostheim	351	2,9	2,5 - 2,9	5920765	1	A 45	*O: A 45	U: B 8	42555	5958
848	Brücke A45 über BB /AS Kleinostheim/Brücke A45 über BB /AS Kleinostheim /RF AB	Kleinostheim	351	3	3,0 - 3,4	5920765	2	A 45	*O: A 45	U: B 8	42555	5958
849	Brücke A45 über FW/Brücke A45 über FW /RF GI	Kleinostheim	193	2,2	2,0 - 2,4	5920766	1	A 45	*O: A 45	U: WlWeg.	42555	5958
850	Brücke A45 über FW/Brücke A45 über FW /RF AB	Kleinostheim	193	2,3	2,0 - 2,4	5920766	2	A 45	*O: A 45	U: WlWeg.	42555	5958
851	Brücke A45 über Main /Mainbrücke Mainflingen /	Mainflingen	3227	2,7	2,5 - 2,9	5920768	A1	A 45	*O: A 45	U: Straße	42555	5958
852	Brücke A45 über Main /Mainbrücke Mainflingen /	Mainflingen	3227	2,5	2,5 - 2,9	5920768	A2	A 45	*O: A 45	U: Straße	42555	5958
853	Brücke A45 über Main /Mainbrücke Mainflingen /	Mainflingen	5320	3,3	3,0 - 3,4	5920768	B1	A 45	*O: A 45	U: Gehweg	42555	5958
854	Brücke A45 über Main /Mainbrücke Mainflingen /	Mainflingen	5320	3,3	3,0 - 3,4	5920768	B2	A 45	*O: A 45	U: Gehweg	42555	5958
855	Brücke Ast A45 über GRW/5920227E-M/Stat.13	Kahl	75	2,2	2,0 - 2,4	5920769	2	A 45 (As)	*O: A 45 (Ast)	U: G+R		
856	Brücke Ast A45 über GRW /5920227S-Z/Stat.13	Kahl	75	2	2,0 - 2,4	5920770	2	A 45 (As)	*O: A 45 (Ast)	U: G+R		
857	Brücke A6 über GVS/Überbau FR Waidhaus	Kaltenbaum	151	2,3	2,0 - 2,4	6339700	1	A 6	*O: A 6	U: G	18923	5866
858	Brücke A6 über GVS/Überbau FR Waidhaus	Kaltenbaum	154	2,2	2,0 - 2,4	6339700	2	A 6	*O: A 6	U: G	18923	5866
859	Brücke A6 über FW/Überbau FR Heilbronn	Straßenhäuser	154	2,3	2,0 - 2,4	6339701	1	A 6	*O: A 6	U: Forstw.	18923	5866
860	Brücke A6 über FW/Überbau FR Waidhaus	Straßenhäuser	154	1,9	1,5 - 1,9	6339701	2	A 6	*O: A 6	U: Forstw.	18923	5866
861	Brücke FW über A6	Oberflind	288	2,7	2,5 - 2,9	6339702	0	A 6	O: Forstw.	*U: A 6	18923	5866
862	Brücke K-NEW 50 über A6	Lohma	1516	2,8	2,5 - 2,9	6340601	0	A 6	O: K 50	*U: A 6	17962	5568
863	Brücke St 2160 über A6	Lohma	582	2,7	2,5 - 2,9	6340602	0	A 6	O: L 2160	*U: A 6	17962	5568
864	Brücke A6 über den Zotzbach/Überbau FR Heilbronn	Lohma	504	2,3	2,0 - 2,4	6340603	1	A 6	*O: A 6		17962	5568
865	Brücke A6 über den Zotzbach/Überbau FR Waidhaus	Lohma	501	2,4	2,0 - 2,4	6340603	2	A 6	*O: A 6		17962	5568
866	Brücke GVS über A6	Lohma	418	2,5	2,5 - 2,9	6340604	0	A 6	*O: G	*U: A 6	17962	5568
867	Brücke A6 über K-NEW 50/Überbau FR Heilbronn	Lohma	374	2,7	2,5 - 2,9	6340605	1	A 6	*O: A 6	U: K 50	17962	5568
868	Brücke A6 über K-NEW 50/Überbau FR Waidhaus	Lohma	374	2,5	2,5 - 2,9	6340605	2	A 6	*O: A 6	U: K 50	17962	5568
869	Brücke GVS über A6	Lohma	409	2,7	2,5 - 2,9	6340608	0	A 6	*O: G	*U: A 6	17962	5568
870	Brücke A6 über GVS/Überbau FR Heilbronn	Pleystein	153	2,5	2,5 - 2,9	6340609	1	A 6	*O: A 6	U: G	17962	5568
871	Brücke A6 über GVS/Überbau FR Waidhaus	Pleystein	153	2,7	2,5 - 2,9	6340609	2	A 6	*O: A 6	U: G	17962	5568
872	Brücke A6 über den Raunetbach	Pleystein	163	2	2,0 - 2,4	6340610	0	A 6	*O: A 6		17962	5568
873	Brücke FW über A6	Waidhaus	263	2,4	2,0 - 2,4	6340611	1	A 6	O: Forstw.	*U: A 6	17962	5568
874	Brücke FW über A6	Waidhaus	264	2,5	2,5 - 2,9	6340613	0	A 6	O: Forstw.	*U: A 6	17962	5568
875	Brücke St 2154 über A6	Waidhaus	527	2,7	2,5 - 2,9	6340614	0	A 6	O: L 2154	*U: A 6	14116	5929
876	Brücke St 2166 über A6	Vohenstrauß	929	2,3	2,0 - 2,4	6340615	2	A 6	O: L 2166	*U: A 6	18939	5682
877	Brücke GVS über A6	Vohenstrauß	465	1,9	1,5 - 1,9	6340618	0	A 6	O: G	*U: A 6	18939	5682
878	Brücke K-NEW 37 über A6	Vohenstrauß	862	2,5	2,5 - 2,9	6340619	0	A 6	O: K 37	*U: A 6	18779	6009
879	Brücke FW über A6	Vohenstrauß	328	2,2	2,0 - 2,4	6340620	0	A 6	O: Forstw.	*U: A 6	18779	6009
880	Brücke A6 über den Michelbach	Vohenstrauß	228	1,9	1,5 - 1,9	6340621	0	A 6	*O: A 6		18779	6009
881	Brücke A6 über GVS	Vohenstrauß	1089	2,5	2,5 - 2,9	6340622	0	A 6	*O: A 6	U: G	18779	6009
882	Brücke GVS über A6	Braunetsrieth	471	2,5	2,5 - 2,9	6340623	0	A 6	O: G	*U: A 6	18779	6009
883	Brücke A6 über den Fahrbach/Überbau FR Heilbronn	Braunetsrieth	1115	2,4	2,0 - 2,4	6340624	1	A 6	*O: A 6	U: Forstw.	18779	6009
884	Brücke A6 über den Fahrbach/Überbau FR Waidhaus	Braunetsrieth	1120	2,5	2,5 - 2,9	6340624	2	A 6	*O: A 6	U: Forstw.	18779	6009
885	Brücke St 2160 über A6	Wilhelmshöhe	582	2,4	2,0 - 2,4	6340625	0	A 6	O: S 2160	*U: A 6	18779	6009
886	Brücke FW über A6	Waidhaus	263	2,5	2,5 - 2,9	6341602	0	A 6	O: Forstw.	*U: A 6	14116	5929
887	Brücke A6 über den Rotlobach/Überbau FR Heilbronn	Waidhaus	169	2,2	2,0 - 2,4	6341603	1	A 6	*O: A 6		14116	5929
888	Brücke A6 über den Rotlobach/Überbau FR Pilsen	Waidhaus	177	2,8	2,5 - 2,9	6341603	2	A 6	*O: A 6		14116	5929
889	Brücke FW über A6	Waidhaus	258	2,8	2,5 - 2,9	6341604	0	A 6	O: Forstw.	*U: A 6	14116	5929
890	Brücke A6 über Rehlingbach (Grenzbrücke)/Überbau FR Heilbronn	Waidhaus	4065	2,7	2,5 - 2,9	6341605	1	A 6	*O: A 6	U: Betriebsweg	14116	5929
891	Brücke A6 über Rehlingbach (Grenzbrücke)/Überbau FR Pilsen	Waidhaus	4268	2,7	2,5 - 2,9	6341605	2	A 6	*O: A 6	U: Betriebsweg	14116	5929
892	Brücke A6 über Amphibiendurchlass	Waidhaus	86	2,4	2,0 - 2,4	6341609	0	A 6	*O: A 6		14116	5929

Bauwerke (Teilbauwerke) an Bundesfernstraßen in der Zuständigkeit der Bayerischen Straßenbauverwaltung

hier: Verkehrsmengen zum Bauwerk bezogen auf den zugeordneten Sachverhalt (Stand 2015)

893	Brücke K-SAD 54 über A6	Sallendorf	424	2,5	2,5 - 2,9	6438768	0	A 6	O: K 54	*U: A 6	17120	5650
894	Brücke A6 über FW	Sallendorf	710	2,2	2,0 - 2,4	6438769	0	A 6	*O: A 6	U: Forstw.	17120	5650
895	Brücke FW über A6	Pfreimd	374	2,7	2,5 - 2,9	6438770	0	A 6	O: Forstw.	*U: A 6	17120	5650
896	Brücke A6 über Odschlagal/Überbau FR Heilbronn	Pfreimd	3923	2,5	2,5 - 2,9	6438771	1	A 6	*O: A 6		17120	5650
897	Brücke A6 über Odschlagal/Überbau FR Waidhaus	Pfreimd	3923	2,5	2,5 - 2,9	6438771	2	A 6	*O: A 6		17120	5650
898	Brücke A6 über Amphibiendurchlass DN 2200	Sallendorf	130	1,9	1,5 - 1,9	6438777	0	A 6	*O: A 6		17120	5650
899	Brücke GVS über A6	Woppenhof	430	2,5	2,5 - 2,9	6439755	0	A 6	O: G	*U: A 6	18779	5821
900	Brücke GVS über A6	Alteishof	460	2,4	2,0 - 2,4	6439756	0	A 6	O: G	*U: A 6	18779	5821
901	Brücke A6 über den Buchbach	Schilttern	1091	2,4	2,0 - 2,4	6439757	0	A 6	*O: A 6	U: Forstw.	18779	5821
902	Brücke A6 über FW/Überbau FR Heilbronn	Schilttern	189	2,2	2,0 - 2,4	6439758	1	A 6	*O: A 6	U: Forstw.	18779	5821
903	Brücke A6 über FW/Überbau FR Waidhaus	Schilttern	189	2,1	2,0 - 2,4	6439758	2	A 6	*O: A 6	U: Forstw.	18779	5821
904	Brücke A6 über FW/Überbau FR Heilbronn	Schilttern	191	2,4	2,0 - 2,4	6439759	1	A 6	*O: A 6	U: Forstw.	18779	5821
905	Brücke A6 über FW/Überbau FR Waidhaus	Schilttern	191	2,2	2,0 - 2,4	6439759	2	A 6	*O: A 6	U: Forstw.	18779	5821
906	Brücke K-SAD 30 über A6	Schilttern	557	2,3	2,0 - 2,4	6439760	0	A 6	O: K 30	*U: A 6	18779	5821
907	Brücke A6 über Schiltternbachtal/Überbau FR Heilbronn	Wernberg-Köblitz	2752	3	3,0 - 3,4	6439761	1	A 6	*O: A 6	U: WiWeg.	18346	5871
908	Brücke A6 über Schiltternbachtal/Überbau FR Waidhaus	Wernberg-Köblitz	2752	2,7	2,5 - 2,9	6439761	2	A 6	*O: A 6	U: WiWeg.	18346	5871
909	Brücke K-SAD 32 über A6	Wernberg-Köblitz	838	2,3	2,0 - 2,4	6439762	0	A 6	O: K 32	*U: A 6	18346	5871
910	Brücke FW über A6	Wernberg-Köblitz	281	2,3	2,0 - 2,4	6439763	0	A 6	O: Forstw.		18346	5871
911	Brücke A6 über FW und Buttermilchweiherbach/Überbau FR Heilbronn	Wernberg-Köblitz	919	2,5	2,5 - 2,9	6439764	1	A 6	*O: A 6	U: Forstw.	18346	5871
912	Brücke A6 über FW und Buttermilchweiherbach/Überbau FR Waidhaus	Wernberg-Köblitz	919	2,5	2,5 - 2,9	6439764	2	A 6	*O: A 6	U: Forstw.	18346	5871
913	Brücke A6 über Nab. DB u. St.2657/Überbau FR Heilbronn	Pfreimd	7090	2,5	2,5 - 2,9	6439765	1	A 6	*O: A 6	U: L 2657	18346	5871
914	Brücke A6 über Nab. DB u. St.2657/Überbau FR Waidhaus	Pfreimd	7297	2,7	2,5 - 2,9	6439765	2	A 6	*O: A 6	U: L 2657	18346	5871
915	Brücke A6 über FW/Überbau FR Heilbronn	Woppenhof	105	2,3	2,0 - 2,4	6439767	1	A 6	*O: A 6	U: Forstw.	18779	5821
916	Brücke A6 über FW/Überbau FR Waidhaus	Woppenhof	114	2,7	2,5 - 2,9	6439767	2	A 6	*O: A 6	U: Forstw.	18779	5821
917	Brücke A6 über K-NEW 42	Leuchtenberg	417	2,5	2,5 - 2,9	6439768	1	A 6	*O: A 6	U: K 42	18779	5821
918	Brücke A6 über B 22 und FW/Überbau FR Heilbronn	Leuchtenberg	954	2,4	2,0 - 2,4	6439769	1	A 6	*O: A 6	U: B 22	18923	5866
919	Brücke A6 über B 22 und FW/Überbau FR Waidhaus	Leuchtenberg	955	2,4	2,0 - 2,4	6439769	2	A 6	*O: A 6	U: B 22	18923	5866
920	Brücke A6 über GVS	Wieselsrieth	430	2,5	2,5 - 2,9	6439770	1	A 6	*O: A 6	U: G	18923	5866
921	Brücke A6 über FW/Überbau FR Heilbronn	Wieselsrieth	221	2,5	2,5 - 2,9	6439771	1	A 6	*O: A 6	U: G	18923	5866
922	Brücke A6 über FW/Überbau FR Waidhaus	Wieselsrieth	192	2,5	2,5 - 2,9	6439771	2	A 6	*O: A 6	U: G	18923	5866
923	Brücke GVS über A6	Winkelhald	1150	2,7	2,5 - 2,9	6533645	0	A 6	O: G	*U: A 6	41432	9529
924	Brücke A6 über K-LAU 13	Winkelhald	356	2,7	2,5 - 2,9	6533646	0	A 6	*O: A 6	U: K 13	31877	7969
925	Brücke A6 über den Röhrenbach	Röhrenbach b. Altdorf	301	2,5	2,5 - 2,9	6533647	0	A 6	*O: A 6	U: G-R	31877	7969
926	Brücke A6 über GRW	Röhrenbach b. Altdorf	183	2,2	2,0 - 2,4	6533648	0	A 6	*O: A 6	U: Forstw.	41432	9529
927	Brücke A6 über FW	Feucht	271	3	3,0 - 3,4	6533673	0	A 6	*O: A 6	U: Forstw.	41432	9529
928	Brücke A6 über GVS	Moosbach	355	3	3,0 - 3,4	6533674	0	A 6	*O: A 6	U: G	41432	9529
929	Brücke A6 über GRW	Feucht	87	2,9	2,5 - 2,9	6533677	0	A 6	*O: A 6	U: G-R	41432	9529
930	Brücke A6 über GRW	Winkelhald	103	2,4	2,0 - 2,4	6533678	0	A 6	*O: A 6	U: G-R	41432	9529
931	Brücke A6 über St 2240	Röhrenbach b. Altdorf	414	2,8	2,5 - 2,9	6534650	0	A 6	*O: A 6	U: L 2240	27072	7309
932	Brücke A6 über FW	Unterweiltzleithen	328	2,8	2,5 - 2,9	6534651	0	A 6	*O: A 6	U: Forstw.	27072	7309
933	Brücke A6 über FW	Oberweiltzleithen	202	2,8	2,5 - 2,9	6534652	0	A 6	*O: A 6	U: Forstw.	27072	7309
934	Brücke A6 über FW	Hegnberg	293	3	3,0 - 3,4	6534653	0	A 6	*O: A 6	U: Forstw.	27072	7309
935	Brücke A6 über Wasserleitung	Hegnberg	180	2,7	2,5 - 2,9	6534654	0	A 6	*O: A 6	U: Forstw.	27072	7309
936	Brücke A6 über K-LAU 24	Hegnberg	365	2,8	2,5 - 2,9	6534655	0	A 6	*O: A 6	U: K 24	27072	7309
937	Brücke A6 über Tal bei Unterrieden/Überbau FR Heilbronn	Unterrieden	9217	3	3,0 - 3,4	6534656	1	A 6	*O: A 6	U: G	27072	7309
938	Brücke A6 über Tal bei Unterrieden/Überbau FR Waidhaus	Unterrieden	8966	2,9	2,5 - 2,9	6534656	2	A 6	*O: A 6	U: Gehweg	27072	7309
939	Brücke A6 über GW	Oberrieden	88	2,3	2,0 - 2,4	6534657	0	A 6	*O: A 6	U: K 5	27072	7309
940	Brücke A6 über K-LAU 5	Oberrieden	501	2,8	2,5 - 2,9	6534658	0	A 6	*O: A 6	U: K 5	27072	7309
941	Brücke A6 über GVS	Eismannsberg	348	2,7	2,5 - 2,9	6534659	0	A 6	*O: A 6	U: G	27072	7309
942	Brücke A6 über FW/Überbau FR Heilbronn	Eismannsberg	102	2,8	2,5 - 2,9	6534660	1	A 6	*O: A 6	U: Forstw.	27072	7309
943	Brücke A6 über FW/Überbau FR Waidhaus	Eismannsberg	102	2,8	2,5 - 2,9	6534660	2	A 6	*O: A 6	U: Forstw.	27072	7309
944	Brücke GVS über A6	Dippersricht	340	2,3	2,0 - 2,4	6534661	0	A 6	O: G	*U: A 6	27072	7309
945	Brücke A6 über FW/Überbau FR Heilbronn	Traunfeld	102	2,5	2,5 - 2,9	6534662	1	A 6	*O: A 6	U: Forstw.	27072	7309
946	Brücke A6 über FW/Überbau FR Waidhaus	Traunfeld	102	2,5	2,5 - 2,9	6534662	2	A 6	*O: A 6	U: Forstw.	27072	7309
947	Brücke A6 über K-NM 10/Überbau FR Heilbronn	Traunfeld	156	2,7	2,5 - 2,9	6534663	1	A 6	*O: A 6	U: K 10	27072	7309
948	Brücke A6 über K-NM 10/Überbau FR Waidhaus	Traunfeld	156	2,7	2,5 - 2,9	6534663	2	A 6	*O: A 6	U: K 10	27072	7309
949	Brücke A6 über FW/Überbau FR Heilbronn	Traunfeld	102	2,4	2,0 - 2,4	6534664	1	A 6	*O: A 6	U: Forstw.	27072	7309
950	Brücke A6 über FW/Überbau FR Waidhaus	Traunfeld	102	2,3	2,0 - 2,4	6534664	2	A 6	*O: A 6	U: Forstw.	27072	7309
951	Brücke FW über A6	Waller	206	2,8	2,5 - 2,9	6535650	0	A 6	O: Forstw.	*U: A 6	27072	7309
952	Brücke GVS über A6	Nonnhof	258	2,7	2,5 - 2,9	6535651	0	A 6	O: G	*U: A 6	27072	7309
953	Brücke A6 über St 2236/Überbau FR Heilbronn	Alfeld	202	2,8	2,5 - 2,9	6535652	1	A 6	*O: A 6	U: L 2236	26678	7470
954	Brücke A6 über St 2236/Überbau FR Waidhaus	Alfeld	201	2,7	2,5 - 2,9	6535652	2	A 6	*O: A 6	U: L 2236	26678	7470
955	Brücke A6 über FW/Überbau FR Heilbronn	Muttershofen	95	2,5	2,5 - 2,9	6535653	1	A 6	*O: A 6	U: Forstw.	26678	7470

Bauwerke (Teilbauwerke) an Bundesfernstraßen in der Zuständigkeit der Bayerischen Straßenbauverwaltung

hier: Verkehrsmengen zum Bauwerk bezogen auf den zugeordneten Sachverhalt (Stand 2015)

956	Brücke A6 über FW/Überbau FR Waldhaus	Muttershofen	95	2,3	2,0 - 2,4	6536653	2	A 6	*O: A 6	U: Forstw.	26678	7470
957	Brücke A6 über FW/Überbau FR Heilbronn	Muttenshofen	99	2,3	2,0 - 2,4	6536654	1	A 6	*O: A 6	U: Forstw.	26678	7470
958	Brücke A6 über FW/Überbau FR Waldhaus	Muttenshofen	98	2,7	2,5 - 2,9	6536654	2	A 6	*O: A 6	U: Forstw.	26678	7470
959	Brücke A6 über GVS	Muttenshofen	228	2,8	2,5 - 2,9	6536655	0	A 6	*O: A 6	U: G	26678	7470
960	Brücke A6 über FW	Popperberg	189	3	3,0 - 3,4	6536656	0	A 6	*O: A 6	U: Forstw.	26678	7470
961	Brücke A6 über GVS	Popperberg	284	2,8	2,5 - 2,9	6536657	0	A 6	*O: A 6	U: G	26678	7470
962	Brücke GVS über A6	Popperberg	417	2,3	2,0 - 2,4	6536658	0	A 6	*O: G	*U: A 6	26678	7470
963	Brücke A6 über GVS/Überbau FR Heilbronn	Hainfeld	122	2,6	2,5 - 2,9	6536659	1	A 6	*O: A 6	U: G	26678	7470
964	Brücke A6 über GVS/Überbau FR Waldhaus	Hainfeld	122	2,7	2,5 - 2,9	6536659	2	A 6	*O: A 6	U: G	26678	7470
965	Brücke A6 über K-AS 3/Überbau FR Heilbronn	Schwend	183	2,9	2,5 - 2,9	6536660	1	A 6	*O: A 6	U: K 3	26678	7470
966	Brücke A6 über K-AS 3/Überbau FR Waldhaus	Schwend	183	2,7	2,5 - 2,9	6536660	2	A 6	*O: A 6	U: K 3	26678	7470
967	Brücke A6 über FW/Überbau FR Heilbronn	Schwend	98	2,7	2,5 - 2,9	6536661	1	A 6	*O: A 6	U: Forstw.	26678	7470
968	Brücke A6 über FW/Überbau FR Waldhaus	Schwend	98	2,8	2,5 - 2,9	6536661	2	A 6	*O: A 6	U: Forstw.	26678	7470
969	Brücke A6 über St 2164/Überbau FR Heilbronn	Schwend	338	2,7	2,5 - 2,9	6536662	1	A 6	*O: A 6	U: L 2164	25467	7385
970	Brücke A6 über St 2164/Überbau FR Waldhaus	Schwend	338	2,7	2,5 - 2,9	6536662	2	A 6	*O: A 6	U: L 2164	25467	7385
971	Brücke A6 über FW/Überbau FR Heilbronn	Ottmannsfield	166	2,8	2,5 - 2,9	6536663	1	A 6	*O: A 6	U: Forstw.	25467	7385
972	Brücke A6 über FW/Überbau FR Waldhaus	Ottmannsfield	166	2,4	2,0 - 2,4	6536663	2	A 6	*O: A 6	U: Forstw.	25467	7385
973	Brücke FW über A6	Popperberg	265	2,7	2,5 - 2,9	6536664	0	A 6	*O: Forstw.	*U: A 6	26678	7470
974	Brücke A6 über GVS/Überbau FR Heilbronn	Altensee	159	2,7	2,5 - 2,9	6536660	1	A 6	*O: A 6	U: G	25467	7385
975	Brücke A6 über GVS/Überbau FR Waldhaus	Altensee	159	2,8	2,5 - 2,9	6536660	2	A 6	*O: A 6	U: G	25467	7385
976	Versorgungstunnel unter A6	Augsberg	236	2,6	2,5 - 2,9	6536651	0	A 6	*O: A 6	U: G	25467	7385
977	Brücke A6 über GVS	Augsberg	318	2,9	2,5 - 2,9	6536652	0	A 6	*O: A 6	U: G	25467	7385
978	Brücke A6 über FW	Götzensdorf	472	2,3	2,0 - 2,4	6536653	0	A 6	*O: A 6	U: Forstw.	25467	7385
979	Brücke GVS über A6	Götzensdorf	405	2,7	2,5 - 2,9	6536654	0	A 6	*O: G	*U: A 6	25467	7385
980	Brücke A6 über GVS	Litfenschwang	902	2,8	2,5 - 2,9	6536655	0	A 6	*O: A 6	U: G	25467	7385
981	Brücke A6 über K-AS 4/Überbau FR Heilbronn	Ursensollen	159	2,7	2,5 - 2,9	6536656	1	A 6	*O: A 6	U: K 4	25467	7385
982	Brücke A6 über K-AS 4/Überbau FR Waldhaus	Ursensollen	178	2,7	2,5 - 2,9	6536656	2	A 6	*O: A 6	U: K 4	25467	7385
983	Brücke B 299 über A6	Ursensollen	1138	2,7	2,5 - 2,9	6536657	0	A 6	*O: B 299	*U: A 6	10162	1118
984	Brücke A6 über FW	Ursensollen	317	2,8	2,5 - 2,9	6536658	0	A 6	*O: A 6	U: Forstw.	22160	6648
985	Brücke A6 über einen Trockengraben	Hohenkernnath	351	2,2	2,0 - 2,4	6536659	0	A 6	*O: A 6	U: Forstw.	22160	6648
986	Brücke A6 über FW/Überbau FR Heilbronn	Hohenkernnath	150	2,2	2,0 - 2,4	6536660	1	A 6	*O: A 6	U: Forstw.	22160	6648
987	Brücke A6 über FW/Überbau FR Waldhaus	Hohenkernnath	150	2,2	2,0 - 2,4	6536660	2	A 6	*O: A 6	U: Forstw.	22160	6648
988	Brücke K-AM 15 über A6	Hohenkernnath	846	2,7	2,5 - 2,9	6536661	0	A 6	*O: K 15	*U: A 6	22160	6648
989	Brücke A6 über GVS und Trockengraben/Brücke A6 über GVS (oberes Stockwerk)	Hohenkernnath	513	2,2	2,0 - 2,4	6536662	1	A 6	*O: A 6	U: G	22160	6648
990	Brücke A6 über GVS und Trockengraben/Brücke A6 über GVS (unteres Stockwerk)	Hohenkernnath	1126	2,8	2,5 - 2,9	6536662	2	A 6	*O: A 6	U: G	22160	6648
991	Brücke A6 über Privatzweig	Köfening	511	2,2	2,0 - 2,4	6537650	0	A 6	*O: A 6	U: Sonstige Straße	22160	6648
992	Brücke FW über A6	Ebermannsdorf	262	2,2	2,0 - 2,4	6537651	0	A 6	*O: Forstw.	*U: A 6	21411	6637
993	Brücke B 85 über A6	Schatthof	663	2,5	2,5 - 2,9	6537652	0	A 6	O: B 85	*U: A 6	11823	1419
994	Brücke A6 über DB und FW e	Schatthof	1320	2,5	2,5 - 2,9	6537653	0	A 6	*O: A 6	U: Forstw.	17586	5628
995	Brücke A6 über St 2151	Schatthof	511	2,5	2,5 - 2,9	6537654	0	A 6	*O: A 6	U: L 2151	17586	5628
996	Brücke A6 über Tal bei Göttersee/Überbau FR Heilbronn	Schatthof	1320	2,5	2,5 - 2,9	6537655	1	A 6	*O: A 6	U: Forstw.	17586	5628
997	Brücke A6 über Tal bei Göttersee/Überbau FR Waldhaus	Schatthof	1320	2,5	2,5 - 2,9	6537655	2	A 6	*O: A 6	U: Forstw.	17586	5628
998	Brücke FW über A6	Högling	269	2,5	2,5 - 2,9	6537656	0	A 6	*O: Forstw.	*U: A 6	17586	5628
999	Brücke A6 über einen Graben	Schatthof	102	2,7	2,5 - 2,9	6537657	0	A 6	*O: A 6	U: Forstw.	17586	5628
1000	Brücke GVS über A6	Högling	459	2,7	2,5 - 2,9	6538755	0	A 6	O: G	*U: A 6	17586	5628
1001	Brücke A6 über Fensterbachtal/Überbau FR Heilbronn	Högling	3540	2,7	2,5 - 2,9	6538756	1	A 6	*O: A 6	U: WlWeg.	17586	5628
1002	Brücke A6 über Fensterbachtal/Überbau FR Waldhaus	Högling	3540	2,5	2,5 - 2,9	6538756	2	A 6	*O: A 6	U: WlWeg.	17586	5628
1003	Brücke K-SAD 53 über A6	Högling	593	2,4	2,0 - 2,4	6538757	0	A 6	*O: K 53	*U: A 6	17586	5628
1004	Brücke A6 über Schusterberg/Überbau FR Heilbronn	Elsdorf	1485	2,5	2,5 - 2,9	6538758	1	A 6	*O: A 6	U: Forstw.	17586	5628
1005	Brücke A6 über Schusterberg/Überbau FR Waldhaus	Elsdorf	1485	2,4	2,0 - 2,4	6538758	2	A 6	*O: A 6	U: Forstw.	17586	5628
1006	Brücke A6 über FW	Elsdorf	244	2,5	2,5 - 2,9	6538759	0	A 6	*O: A 6	U: Forstw.	17586	5628
1007	Brücke A6 über Lohgraben/Überbau FR Heilbronn	Trisching	1260	2,4	2,0 - 2,4	6538760	1	A 6	*O: A 6	U: WlWeg.	17586	5628
1008	Brücke A6 über Lohgraben/Überbau FR Waldhaus	Trisching	1344	2,4	2,0 - 2,4	6538760	2	A 6	*O: A 6	U: WlWeg.	17586	5628
1009	Brücke St 2040 über A6	Trisching	576	2,4	2,0 - 2,4	6538761	0	A 6	*O: L 2040	*U: A 6	16453	5100
1010	Brücke A6 über Schwärzertal/Überbau FR Heilbronn	Trisching	1260	2,4	2,0 - 2,4	6538762	1	A 6	*O: A 6	U: WlWeg.	16453	5100
1011	Brücke A6 über Schwärzertal/Überbau FR Waldhaus	Trisching	1260	2,5	2,5 - 2,9	6538762	2	A 6	*O: A 6	U: WlWeg.	16453	5100
1012	Brücke A6 über K-SAD 25	Trisching	390	2,7	2,5 - 2,9	6538763	0	A 6	*O: A 6	U: K 25	16453	5100
1013	Brücke A6 über GVS	Schmidgaden	297	2,7	2,5 - 2,9	6538764	0	A 6	*O: A 6	U: G	16453	5100
1014	Brücke A6 über Hüttenbachtal/Überbau FR Heilbronn	Schmidgaden	1918	2,4	2,0 - 2,4	6538765	1	A 6	*O: A 6	U: G	16453	5100
1015	Brücke A6 über Hüttenbachtal/Überbau FR Waldhaus	Schmidgaden	1918	2,5	2,5 - 2,9	6538765	2	A 6	*O: A 6	U: G	16453	5100
1016	Brücke A6 über K-SAD 26	Brudersdorf	1029	2,8	2,5 - 2,9	6538767	0	A 6	*O: A 6	U: K 26	16453	5100
1017	Brücke FW über A6	Brudersdorf	345	2,7	2,5 - 2,9	6538768	0	A 6	*O: Forstw.	*U: A 6	16453	5100

Bauwerke (Teilbauwerke) an Bundesfernstraßen in der Zuständigkeit der Bayerischen Straßenbauverwaltung

hier: Verkehrsmengen zum Bauwerk bezogen auf den zugeordneten Sachverhalt (Stand 2015)

1018	Brücke A6 über K-SAD 27	Lissenthan	472	2,5	2,5 - 2,9	6538769	0	A 6	*O: A 6	U: K 27	16453	5100
1019	Brücke A6 über FW	Diepoltsdorf	402	2,5	2,5 - 2,9	6538770	0	A 6	*O: A 6	U: Forstw.	16453	5100
1020	Brücke A6 über FW	Passelsdorf	209	2,2	2,0 - 2,4	6538771	1	A 6	*O: A 6	U: Forstw.	16453	5100
1021	Brücke K-SAD 28 über A6	Nabburg	1210	2,8	2,5 - 2,9	6538772	0	A 6	O: K 28	*U: A 6	17120	5650
1022	Brücke A6 über FW	Ragenhof	244	2,5	2,5 - 2,9	6538773	1	A 6	*O: A 6	U: Forstw.	17120	5650
1023	Brücke A6 über Kulmbachtal/Überbau FR Heilbronn	Kulmhof	7647	2,8	2,5 - 2,9	6538774	1	A 6	*O: A 6	U: WiWeg.	17120	5650
1024	Brücke A6 über Kulmbachtal/Überbau FR Waidhaus	Kulmhof	7605	2,7	2,5 - 2,9	6538774	2	A 6	*O: A 6	U: WiWeg.	17120	5650
1025	Brücke GVS über A6	Döllnitz	490	2,5	2,5 - 2,9	6538776	0	A 6	*O: G	*U: A 6	17120	5650
1026	Brücke A6 über Döllnitzbachtal/Überbau FR Heilbronn	Döllnitz	4157	2,7	2,5 - 2,9	6538777	1	A 6	*O: A 6	U: Betriebsweg	17120	5650
1027	Brücke A6 über Döllnitzbachtal/Überbau FR Waidhaus	Döllnitz	4157	2,4	2,0 - 2,4	6538777	2	A 6	*O: A 6	U: Betriebsweg	17120	5650
1028	Brücke FW über A6	Döllnitz	349	2,7	2,5 - 2,9	6538778	0	A 6	O: Forstw.	*U: A 6	17120	5650
1029	Brücke A6 über Amphibiendurchlass DN 2200	Trisching	104	2,2	2,0 - 2,4	6538781	0	A 6	*O: A 6		17586	5628
1030	Brücke A6 über Amphibiendurchlass DN 2200	Trisching	102	2,2	2,0 - 2,4	6538782	0	A 6	*O: A 6		17586	5628
1031	Brücke A6 über Amphibiendurchlass DN 2200	Trisching	99	2,3	2,0 - 2,4	6538783	0	A 6	*O: A 6		17586	5628
1032	Brücke A6 über Amphibiendurchlass DN 2200	Trisching	106	2,3	2,0 - 2,4	6538784	0	A 6	*O: A 6		17586	5628
1033	Brücke A6 über Amphibiendurchlass DN 2200	Trisching	104	2,3	2,0 - 2,4	6538785	0	A 6	*O: A 6		17586	5628
1034	Brücke A6 über Amphibiendurchlass DN 2200	Trisching	102	2,8	2,5 - 2,9	6538786	0	A 6	*O: A 6		17586	5628
1035	Brücke A6 über Amphibiendurchlass DN 2200	Trisching	119	2,8	2,5 - 2,9	6538787	0	A 6	*O: A 6		17586	5628
1036	Brücke A6 über Amphibiendurchlass DN 2200	Brudersdorf	116	2	2,0 - 2,4	6538788	0	A 6	*O: A 6		16453	5100
1037	Brücke A6 über Amphibiendurchlass DN 2200	Brudersdorf	213	2,2	2,0 - 2,4	6538789	0	A 6	*O: A 6		16453	5100
1038	Brücke A6 über Amphibiendurchlass DN 2200	Brudersdorf	138	1,9	1,5 - 1,9	6538790	0	A 6	*O: A 6		16453	5100
1039	Brücke A6 über Amphibiendurchlass DN 2400	Lissenthan	212	1,9	1,5 - 1,9	6538791	0	A 6	*O: A 6		16453	5100
1040	Brücke A6 über Amphibiendurchlass DN 2200	Lissenthan	226	2	2,0 - 2,4	6538792	0	A 6	*O: A 6		16453	5100
1041	Brücke A6 über Amphibiendurchlass DN 2400	Lissenthan	189	2,2	2,0 - 2,4	6538793	0	A 6	*O: A 6		16453	5100
1042	Brücke A6 über Amphibiendurchlass DN 2200	Passelsdorf	175	1,9	1,5 - 1,9	6538794	0	A 6	*O: A 6		16453	5100
1043	Brücke A6 über Amphibiendurchlass DN 2200	Ragenhof	124	2	2,0 - 2,4	6538795	0	A 6	*O: A 6		17120	5650
1044	Brücke A6 über Amphibiendurchlass DN 2200	Ragenhof	146	2,3	2,0 - 2,4	6538796	0	A 6	*O: A 6		17120	5650
1045	Brücke A6 über Amphibiendurchlass DN 2600	Kulmhof	278	1,9	1,5 - 1,9	6538797	0	A 6	*O: A 6		17120	5650
1046	Brücke A6 über Amphibiendurchlass DN 2200	Kulmhof	195	2,3	2,0 - 2,4	6538798	0	A 6	*O: A 6		17120	5650
1047	Versorgungstunnel DN 2200 unter A6	Schmidgaden	116	1	1,0 - 1,4	6538801	0	A 6	*O: A 6	U: G	16453	5100
1048	Brücke A6 über GVS/Überbau FR Heilbronn	Weißbrunn	178	2,5	2,5 - 2,9	6630701	1	A 6	*O: A 6	U: G	56383	14096
1049	Brücke A6 über GVS/Überbau FR Waidhaus	Weißbrunn	173	2,9	2,5 - 2,9	6630701	2	A 6	*O: A 6	U: G	56383	14096
1050	Brücke A6 über GVS	Mausendorf	491	2,3	2,0 - 2,4	6630702	0	A 6	*O: A 6	U: G	56383	14096
1051	Brücke A6 über GVS	Geichsenhof	375	2,5	2,5 - 2,9	6630703	0	A 6	*O: A 6	U: G	56383	14096
1052	Brücke A6 über die Aurach	Geichsenhof	465	2,4	2,0 - 2,4	6630704	0	A 6	*O: A 6	U: G	56383	14096
1053	Brücke A6 über St 2410/Überbau FR Heilbronn	Aich	246	2,3	2,0 - 2,4	6630705	1	A 6	*O: A 6	U: L 2410	56383	14096
1054	Brücke A6 über St 2410/Überbau FR Waidhaus	Aich	253	2,3	2,0 - 2,4	6630705	2	A 6	*O: A 6	U: L 2410	56383	14096
1055	Brücke A6 über FW/Überbau FR Heilbronn	Allendeltaisau	130	2,3	2,0 - 2,4	6630706	1	A 6	*O: A 6	U: Forstw.	56588	14713
1056	Brücke A6 über FW/Überbau FR Waidhaus	Allendeltaisau	125	2,7	2,5 - 2,9	6630706	2	A 6	*O: A 6	U: Forstw.	56588	14713
1057	Brücke K-AN 19 über A6	Petersaurach	421	2,9	2,5 - 2,9	6630707	0	A 6	O: K 19	*U: A 6	56588	14713
1058	Brücke A6 über DB und FW/Überbau FR Heilbronn	Petersaurach	216	2,3	2,0 - 2,4	6630708	2	A 6	*O: A 6	U: Forstw.	56588	14713
1059	Brücke A6 über DB und FW/Überbau FR Waidhaus	Petersaurach	216	2,5	2,5 - 2,9	6630708	2	A 6	*O: A 6	U: Forstw.	56588	14713
1060	Brücke FW über A6	Haag bei Schwabach	335	2,5	2,5 - 2,9	6631700	0	A 6	O: Forstw.	*U: A 6	56383	14096
1061	Brücke A6 über GVS	Kammerstein	318	2,5	2,5 - 2,9	6631701	0	A 6	*O: A 6	U: G	56383	14096
1062	Brücke A6 über GVS	Kammerstein	342	2,7	2,5 - 2,9	6631703	0	A 6	*O: A 6	U: G	56383	14096
1063	Brücke A6 über GVS	Albersreuth	318	2,7	2,5 - 2,9	6631704	0	A 6	*O: A 6	U: G	56383	14096
1064	Brücke GVS über A6	Albersreuth	399	2,8	2,5 - 2,9	6631705	0	A 6	O: G	*U: A 6	56383	14096
1065	Brücke FW über A6	Prünst	335	2,9	2,5 - 2,9	6631706	0	A 6	O: Forstw.	*U: A 6	56383	14096
1066	Brücke A6 über GVS/Überbau FR Heilbronn	Gaulnhofen	159	1,9	1,5 - 1,9	6631707	1	A 6	*O: A 6	U: G	56383	14096
1067	Brücke A6 über GVS/Überbau FR Waidhaus	Gaulnhofen	159	2,5	2,5 - 2,9	6631707	2	A 6	*O: A 6	U: G	56383	14096
1068	Brücke A6 über FW/Überbau FR Heilbronn	Triebendorf	130	1,4	1,0 - 1,4	6631708	1	A 6	*O: A 6	U: Forstw.	56383	14096
1069	Brücke A6 über FW/Überbau FR Waidhaus	Triebendorf	125	2,3	2,0 - 2,4	6631708	2	A 6	*O: A 6	U: Forstw.	56383	14096
1070	Brücke A6 über GVS/Überbau FR Heilbronn	Triebendorf	138	2,5	2,5 - 2,9	6631709	1	A 6	*O: A 6	U: G	56383	14096
1071	Brücke A6 über GVS/Überbau FR Waidhaus	Triebendorf	134	2,4	2,0 - 2,4	6631709	2	A 6	*O: A 6	U: G	56383	14096
1072	Brücke A6 über K-AN 17/Überbau FR Heilbronn	Triebendorf	173	2,4	2,0 - 2,4	6631710	1	A 6	*O: A 6	U: K 17	56383	14096
1073	Brücke A6 über K-AN 17/Überbau FR Waidhaus	Triebendorf	167	2,5	2,5 - 2,9	6631710	2	A 6	*O: A 6	U: K 17	56383	14096
1074	Brücke A73 AK Nürnberg Süd über A6/Überbau FR Feucht (Nebenfahrbahn)	Wendelstein	668	2,7	2,5 - 2,9	6632653	1	A 6	O: A 6 (Astl)	*U: A 6	50000	16468
1075	Brücke A6 über GRW am LDM-Kanal	Wendelstein	293	2	2,0 - 2,4	6632655	0	A 6	*O: A 6	U: G+R	82340	16468
1076	Brücke A6 über GVS/Überbau FR Heilbronn	Nürnberg-Kornburg	314	2	2,0 - 2,4	6632656	1	A 6	*O: A 6	U: G	82340	16468
1077	Brücke A6 über GVS/Überbau FR Waidhaus	Nürnberg-Kornburg	206	1,9	1,5 - 1,9	6632656	2	A 6	*O: A 6	U: G	82340	16468
1078	Brücke A6 über St 2406/Überbau FR Heilbronn	Kornburg	485	2	2,0 - 2,4	6632657	1	A 6	*O: A 6	U: L 2406	82340	16468
1079	Brücke A6 über St 2406/Überbau FR Waidhaus	Kornburg	316	1,9	1,5 - 1,9	6632657	2	A 6	*O: A 6	U: L 2406	82340	16468
1080	Brücke A6 über FW	Nürnberg-Greuth	244	1,9	1,5 - 1,9	6632658	1	A 6	*O: A 6	U: Forstw.	82340	16468

Bauwerke (Teilbauwerke) an Bundesfernstraßen in der Zuständigkeit der Bayerischen Straßenbauverwaltung

hier: Verkehrsmengen zum Bauwerk bezogen auf den zugeordneten Sachverhalt (Stand 2015)

1081	Brücke GVS über A6	Nürnberg-Katzwang	551	2,5	2,5 - 2,9	6632660	0	A 6	O: G	*U: A 6	82340	16468
1082	Brücke A6 über die Rednitz/Überbau FR Waidhaus	Nürnberg-Katzwang	1603	2,5	2,5 - 2,9	6632661	2	A 6	*O: A 6		82340	16468
1083	Brücke A6 über DB und Waidersdorfer Str	Schwabach	1869	2,8	2,5 - 2,9	6632667	0	A 6	*O: A 6	U: G	64289	15429
1084	Brücke A6 über B 466	Haag bei Schwabach	700	2,4	2,0 - 2,4	6632671	0	A 6	*O: A 6	U: B 466	64289	15429
1085	Brücke A6 über B 2/Überbau FR Heilbronn (Hauptfahrbahn)	Schwabach	537	2,8	2,5 - 2,9	6632679	2	A 6	*O: A 6	U: B 2	82340	16468
1086	Brücke A6 über B 2/Überbau FR Waidhaus (Hauptfahrbahn)	Schwabach	537	2,9	2,5 - 2,9	6632679	3	A 6	*O: A 6	U: B 2	82340	16468
1087	Brücke St 2239 über A6 (Penzendorfer Straße)	Schwabach	554	2,4	2,0 - 2,4	6632700	1	A 6	O: L 2224	*U: A 6	73107	15352
1088	Brücke St 2224 über A6	Schwabach	506	2,5	2,5 - 2,9	6632705	1	A 6	O: L 2224	*U: A 6	64289	15429
1089	Brücke GVS über A6	Schwabach	503	2,4	2,0 - 2,4	6632706	0	A 6	O: G	*U: A 6	64289	15429
1090	Brücke A6 über Aste A1-1 u. G-1/Overfly über A6	Wendelstein	3450	2,8	2,5 - 2,9	6632735	1	A 6	O: A 6 (Ast)	*U: A 6	62487	11873
1091	LS-BW A6 / km 784,200-785,736 / FR Heilbronn/Rahmenbauwerk als Rettungstunnel 784	Wendelstein	27	1,7	1,5 - 1,9	6632736	2	A 6	*E: A 6		82340	16468
1092	LS-BW A6 / km 784,200-785,736 / FR Heilbronn/Rahmenbauwerk als Rettungstunnel 785	Wendelstein	29	1,2	1,0 - 1,4	6632736	3	A 6	*E: A 6		82340	16468
1093	Brücke RW über A6	Wendelstein	386	2,9	2,5 - 2,9	6632767	0	A 6	O: Forstw.	*U: A 6	82340	16468
1094	Brücke GRW über A6	Wendelstein	172	1,9	1,5 - 1,9	6632794	0	A 6	O: G+R	*U: A 6	62487	11873
1095	Brücke A6 über Main-Donau-Kanal/Überbau FR Heilbronn	Nürnberg-Katzwang	1481	2,8	2,5 - 2,9	6632795	1	A 6	*O: A 6		82340	16468
1096	Brücke A6 über Main-Donau-Kanal/Überbau FR Waidhaus	Nürnberg-Katzwang	1481	2,8	2,5 - 2,9	6632795	2	A 6	*O: A 6		82340	16468
1097	Brücke A6 über St 2225/Überbau in FR Heilbronn	Wendelstein	397	2	2,0 - 2,4	6632796	1	A 6	*O: A 6	U: L 2225	62487	11873
1098	Brücke A6 über St 2225/Überbau in FR Waidhaus	Wendelstein	307	1,9	1,5 - 1,9	6632796	2	A 6	*O: A 6	U: L 2225	62487	11873
1099	Brücke A6 über A9/Überbau FR Heilbronn (Hauptfahrbahn)	Feucht	937	2,5	2,5 - 2,9	6633653	2	A 6	*O: A 6	U: A 9	41432	9529
1100	Brücke A6 über A9/Überbau FR Waidhaus (Hauptfahrbahn)	Feucht	937	2,5	2,5 - 2,9	6633653	3	A 6	*O: A 6	U: A 9	41432	9529
1101	Brücke A6 über FW	Feucht	383	2,9	2,5 - 2,9	6633679	0	A 6	*O: A 6	U: Forstw.	41432	9529
1102	Brücke A6 über St 2401/Überbau in FR Heilbronn	Nürnberg-Allenfurt	798	1,9	1,5 - 1,9	6633770	1	A 6	*O: A 6	U: L 2401	59805	12559
1103	Brücke A6 über St 2401/Überbau in FR Waidhaus	Nürnberg-Allenfurt	1088	2	2,0 - 2,4	6633770	2	A 6	*O: A 6	U: L 2401	59805	12559
1104	Brücke A6 über DB/Überbau in FR Heilbronn	Feucht	799	2,7	2,5 - 2,9	6633771	1	A 6	*O: A 6	U: L 2401	59805	12559
1105	Brücke A6 über DB/Überbau in FR Waidhaus	Feucht	1079	2,7	2,5 - 2,9	6633771	2	A 6	*O: A 6	U: A 9	41432	9529
1106	Brücke A6 über einen Trockengraben	Hohenkennath	253	2,2	2,0 - 2,4	6636651	0	A 6	*O: A 6		22160	6648
1107	Brücke A6 über FW	Hohenkennath	753	2,3	2,0 - 2,4	6636652	0	A 6	*O: A 6	U: Forstw.	22160	6648
1108	Brücke A6 über Tal bei Köföling/Überbau FR Heilbronn	Köföling	3204	2,8	2,5 - 2,9	6637601	1	A 6	*O: A 6	U: K 2	22160	6648
1109	Brücke A6 über Tal bei Köföling/Überbau FR Waidhaus	Köföling	3204	2,8	2,5 - 2,9	6637601	2	A 6	*O: A 6	U: K 2	22160	6648
1110	Brücke A6 über FW	Köföling	278	2,3	2,0 - 2,4	6637602	0	A 6	*O: A 6	U: Forstw.	22160	6648
1111	Brücke A6 über Mühlthal/Überbau FR Heilbronn	Theuern	4499	2,7	2,5 - 2,9	6637603	1	A 6	*O: A 6		22160	6648
1112	Brücke A6 über Mühlthal/Überbau FR Waidhaus	Theuern	4499	2,7	2,5 - 2,9	6637603	2	A 6	*O: A 6		22160	6648
1113	Brücke A6 über Vilstal/Überbau FR Heilbronn	Theuern	4701	2,8	2,5 - 2,9	6637604	1	A 6	*O: A 6	U: G+R	22160	6648
1114	Brücke A6 über Vilstal/Überbau FR Waidhaus	Theuern	4705	2,5	2,5 - 2,9	6637604	2	A 6	*O: A 6	U: G+R	22160	6648
1115	Brücke A6 über GVS/Überbau FR Heilbronn	Theuern	149	2,5	2,5 - 2,9	6637605	1	A 6	*O: A 6	U: G	22160	6648
1116	Brücke A6 über GVS/Überbau FR Waidhaus	Theuern	230	2,5	2,5 - 2,9	6637605	2	A 6	*O: A 6	U: G	22160	6648
1117	Brücke KAS 23 über A6	Theuern	572	2,7	2,5 - 2,9	6637606	0	A 6	*O: A 6	U: L 2165	21411	6637
1118	Brücke KAS 23 über A6	Theuern	572	2,7	2,5 - 2,9	6637606	0	A 6	*O: A 6	U: L 2165	21411	6637
1119	Brücke FW über A6	Ebermannsdorf	329	2,8	2,5 - 2,9	6637608	0	A 6	O: Forstw.	*U: A 6	21411	6637
1120	Brücke A6 über GVS	Ebermannsdorf	696	3	3,0 - 3,4	6726960	0	A 6	*O: A 6	U: G	53452	14432
1121	Brücke A6 über FW	Schnelldorf-Grimmschwinden	317	2,7	2,5 - 2,9	6726961	0	A 6	*O: A 6	U: Forstw.	53452	14432
1122	Brücke A6 über die Sulzach	Veihberg	567	2,8	2,5 - 2,9	6727650	0	A 6	*O: A 6		55059	14315
1123	Brücke A6 über DB und FW/Überbau FR Heilbronn	Veihberg	322	2,4	2,0 - 2,4	6727651	1	A 6	*O: A 6	U: Forstw.	55059	14315
1124	Brücke A6 über DB und FW/Überbau FR Waidhaus	Veihberg	322	2,4	2,0 - 2,4	6727651	2	A 6	*O: A 6	U: Forstw.	55059	14315
1125	Brücke A6 über den Mühlbach	Rödenweiler	213	2,4	2,0 - 2,4	6727652	0	A 6	*O: A 6		55059	14315
1126	Brücke A6 über FW	Rödenweiler	288	2,5	2,5 - 2,9	6727653	0	A 6	*O: A 6	U: Forstw.	55059	14315
1127	Brücke GVS über A6	Dorfgrütingen	374	2,4	2,0 - 2,4	6727654	0	A 6	O: G	*U: A 6	55059	14315
1128	Brücke A6 über B 25/Überbau FR Heilbronn	Dorfgrütingen	315	2,5	2,5 - 2,9	6727655	1	A 6	*O: A 6	U: B 25	55059	14315
1129	Brücke A6 über B 25/Überbau FR Waidhaus	Dorfgrütingen	315	2,3	2,0 - 2,4	6727655	2	A 6	*O: A 6	U: B 25	55059	14315
1130	Brücke A6 über FW	Zischendorf	382	2,9	2,5 - 2,9	6727656	0	A 6	*O: A 6	U: Forstw.	52690	13699
1131	Brücke A6 über GVS	Zischendorf	677	2,3	2,0 - 2,4	6727657	0	A 6	*O: A 6	U: G	52690	13699
1132	Brücke A6 über K-AN 36	Zumhaus	415	2,5	2,5 - 2,9	6727658	0	A 6	*O: A 6	U: K 36	52690	13699
1133	Brücke A6 über die Wörnitz/Überbau FR Heilbronn	Brettenau-Zumhaus	731	2,7	2,5 - 2,9	6727659	1	A 6	*O: A 6		52690	13699
1134	Brücke A6 über die Wörnitz/Überbau FR Waidhaus	Brettenau-Zumhaus	731	2,7	2,5 - 2,9	6727659	2	A 6	*O: A 6		52690	13699
1135	Brücke A6 über K-AN 5	Ungetshelm	323	2,5	2,5 - 2,9	6727660	0	A 6	*O: A 6	U: K 5	52690	13699
1136	Brücke A6 über DB und K-AN 4/Überbau FR Heilbronn	Oberamprach	1159	2,8	2,5 - 2,9	6727661	1	A 6	*O: A 6	U: K 4	51802	13987
1137	Brücke A6 über DB und K-AN 4/Überbau FR Waidhaus	Oberamprach	1159	2,8	2,5 - 2,9	6727661	2	A 6	*O: A 6	U: K 4	51802	13987
1138	Brücke A6 über FW	Oberamprach	403	2,2	2,0 - 2,4	6727662	0	A 6	*O: A 6	U: Forstw.	51802	13987
1139	Brücke A6 über FW	Schnelldorf	274	2,2	2,0 - 2,4	6727663	0	A 6	*O: A 6	U: W/Weg.	51802	13987
1140	Brücke A6 über St 2222/Überbau FR Heilbronn	Schnelldorf	316	2,2	2,0 - 2,4	6727664	1	A 6	*O: A 6	U: L 2222	51802	13987
1141	Brücke A6 über St 2222/Überbau FR Waidhaus	Schnelldorf	313	2,8	2,5 - 2,9	6727664	2	A 6	*O: A 6	U: L 2222	51802	13987
1142	Brücke, BAB A7 über BAB A6/WfB, Rt.Würzburg	Zumhaus	613	3,3	3,0 - 3,4	6727665	1	A 6	*O: A 6 (Ast)	*U: A 6	41382	7035
1143	Brücke, BAB A7 über BAB A6/HfB, Rt.Würzburg	Zumhaus	905	3,3	3,0 - 3,4	6727665	2	A 6	O: A 7	*U: A 6	43024	8175

Bauwerke (Teilbauwerke) an Bundesfernstraßen in der Zuständigkeit der Bayerischen Straßenbauverwaltung

hier: Verkehrsmengen zum Bauwerk bezogen auf den zugeordneten Sachverhalt (Stand 2015)

1144	Brücke, BAB A7 über BAB A6/HFb, RI, Ulm	Zumhaus	905	3,3	3,0 - 3,4	6727665	3	A 6	O: A 7	*U: A 6	43024	8175
1145	Brücke, BAB A7 über BAB A6/VTFb, RI, Ulm	Zumhaus	613	3,3	3,0 - 3,4	6727665	4	A 6	*O: A 6 (Ast)	*U: A 6	41382	7035
1146	Brücke A6 über GVS/Überbau FR Heilbronn	Regmannsdorf	149	2,2	2,0 - 2,4	6728700	1	A 6	O: A 6	U: G	55113	14329
1147	Brücke A6 über GVS/Überbau FR Waidhaus	Regmannsdorf	154	2,2	2,0 - 2,4	6728700	2	A 6	O: A 6	U: G	55113	14329
1148	Brücke FW über A6	Regmannsdorf	465	2,7	2,5 - 2,9	6728701	0	A 6	O: Forstw.	U: A 6	55113	14329
1149	Brücke A6 über FW	Herrieden	253	2,5	2,5 - 2,9	6728702	0	A 6	O: A 6	U: Forstw.	55113	14329
1150	Brücke A6 über St 2249	Herrieden	493	2,5	2,5 - 2,9	6728703	0	A 6	O: A 6	U: L 2249	55113	14329
1151	Brücke A6 über Altmühl bei Herrieden/Überbau FR Heilbronn	Herrieden	857	2,4	2,0 - 2,4	6728704	1	A 6	O: A 6	U: L 2249	55113	14329
1152	Brücke A6 über Altmühl bei Herrieden/Überbau FR Waidhaus	Herrieden	857	2,5	2,5 - 2,9	6728704	2	A 6	O: A 6	U: L 2249	55113	14329
1153	Brücke A6 über GVS	Neunsteinen	266	2,5	2,5 - 2,9	6728705	0	A 6	O: A 6	U: G	55113	14329
1154	Brücke A6 über St 1066/Überbau FR Heilbronn	Neunsteinen	496	2,7	2,5 - 2,9	6728706	1	A 6	O: A 6	U: L 1066	55113	14329
1155	Brücke A6 über St 1066/Überbau FR Waidhaus	Neunsteinen	466	2,7	2,5 - 2,9	6728706	2	A 6	O: A 6	U: L 1066	55113	14329
1156	Brücke A6 über FW	Aurach	264	2,3	2,0 - 2,4	6728707	0	A 6	O: A 6	U: Forstw.	55059	14315
1157	Brücke A6 über GVS/Überbau FR Heilbronn	Aurach	149	2,5	2,5 - 2,9	6728708	1	A 6	O: A 6	U: G	55059	14315
1158	Brücke A6 über GVS/Überbau FR Waidhaus	Aurach	149	2,3	2,0 - 2,4	6728708	2	A 6	O: A 6	U: G	55059	14315
1159	Brücke A6 über FW/Überbau FR Heilbronn	Aurach	127	2,7	2,5 - 2,9	6728709	1	A 6	O: A 6	U: Forstw.	55059	14315
1160	Brücke A6 über FW/Überbau FR Waidhaus	Aurach	127	2,8	2,5 - 2,9	6728709	2	A 6	O: A 6	U: Forstw.	55059	14315
1161	Brücke A6 über GVS/Überbau FR Heilbronn	Dietenbrunn	212	2,2	2,0 - 2,4	6728710	1	A 6	O: A 6	U: G	55059	14315
1162	Brücke A6 über GVS/Überbau FR Waidhaus	Dietenbrunn	170	2,2	2,0 - 2,4	6728710	2	A 6	O: A 6	U: G	55059	14315
1163	Brücke FW über A6	Weinberg	419	2,4	2,0 - 2,4	6728711	0	A 6	O: Forstw.	*U: A 6	55059	14315
1164	Brücke A6 über K-AN 3	Weinberg	418	2,2	2,0 - 2,4	6728712	0	A 6	O: A 6	U: K 3	55059	14315
1165	Brücke A6 über GVS	Veinberg	408	2,7	2,5 - 2,9	6728714	0	A 6	O: A 6	U: G	55059	14315
1166	Brücke A6 über einen Bach	Aurach	136	2,7	2,5 - 2,9	6728715	0	A 6	O: A 6	U: G	55059	14315
1167	Brücke GVS über A6	Oberrammersdorf	567	2,8	2,5 - 2,9	6729700	0	A 6	O: G	*U: A 6	54471	14162
1168	Brücke A6 über FW/Überbau FR Heilbronn	Ansbach	130	2,3	2,0 - 2,4	6729701	1	A 6	O: A 6	U: Forstw.	54471	14162
1169	Brücke A6 über FW/Überbau FR Waidhaus	Ansbach	125	2,5	2,5 - 2,9	6729701	2	A 6	O: A 6	U: Forstw.	54471	14162
1170	Brücke A6 über GVS/Überbau FR Heilbronn	Ansbach	159	2,3	2,0 - 2,4	6729702	1	A 6	O: A 6	U: G	54471	14162
1171	Brücke A6 über GVS/Überbau FR Waidhaus	Ansbach	154	2,3	2,0 - 2,4	6729702	2	A 6	O: A 6	U: G	54471	14162
1172	Brücke A6 über DB/Überbau FR Heilbronn	Ansbach	833	3,3	3,0 - 3,4	6729703	1	A 6	O: A 6	U: G	54471	14162
1173	Brücke A6 über DB/Überbau FR Waidhaus	Ansbach	833	3,3	3,0 - 3,4	6729703	2	A 6	O: A 6	U: G	54471	14162
1174	Brücke A6 über GVS/Überbau FR Heilbronn	Ansbach	147	2,2	2,0 - 2,4	6729704	1	A 6	O: A 6	U: G	54471	14162
1175	Brücke A6 über GVS/Überbau FR Waidhaus	Ansbach	152	2,3	2,0 - 2,4	6729704	2	A 6	O: A 6	U: G	54471	14162
1176	Brücke A6 über B 13/Überbau FR Heilbronn	Ansbach	1216	2,7	2,5 - 2,9	6729705	1	A 6	O: A 6	U: B 13	54471	14162
1177	Brücke A6 über B 13/Überbau FR Waidhaus	Ansbach	1216	2,7	2,5 - 2,9	6729705	2	A 6	O: A 6	U: B 13	54471	14162
1178	Brücke A6 über FW	Ansbach	282	2,3	2,0 - 2,4	6729706	0	A 6	O: A 6	U: Forstw.	56682	14171
1179	Brücke A6 über FW/Überbau FR Heilbronn	Ansbach	149	2,3	2,0 - 2,4	6729707	1	A 6	O: A 6	U: Forstw.	56682	14171
1180	Brücke A6 über FW/Überbau FR Waidhaus	Ansbach	149	2,4	2,0 - 2,4	6729707	2	A 6	O: A 6	U: Forstw.	56682	14171
1181	Brücke A6 über K-ANs 3/Überbau FR Heilbronn	Ansbach	178	2,2	2,0 - 2,4	6729708	1	A 6	O: A 6	U: K 3	56682	14171
1182	Brücke A6 über K-ANs 3/Überbau FR Waidhaus	Ansbach	172	2,3	2,0 - 2,4	6729708	2	A 6	O: A 6	U: K 3	56682	14171
1183	Brücke GVS über A6	Ansbach	413	2,5	2,5 - 2,9	6729709	0	A 6	O: G	*U: A 6	56682	14171
1184	Brücke A6 über GVS	Ansbach	461	2,3	2,0 - 2,4	6729710	0	A 6	O: A 6	U: G	56682	14171
1185	Brücke A6 über St 2248/Überbau FR Heilbronn	Regmannsdorf	308	2,3	2,0 - 2,4	6729711	1	A 6	O: A 6	U: L 2248	56682	14171
1186	Brücke A6 über St 2248/Überbau FR Waidhaus	Regmannsdorf	308	2,3	2,0 - 2,4	6729711	2	A 6	O: A 6	U: L 2248	56682	14171
1187	Brücke A6 über GVS/Überbau FR Heilbronn	Petersaurach	160	2,4	2,0 - 2,4	6730700	1	A 6	O: A 6	U: G	56588	14713
1188	Brücke A6 über GVS/Überbau FR Waidhaus	Petersaurach	155	2,4	2,0 - 2,4	6730700	2	A 6	O: A 6	U: G	56588	14713
1189	Brücke A6 über FW/Überbau FR Heilbronn	Ziegendorf	130	2,3	2,0 - 2,4	6730701	1	A 6	O: A 6	U: Forstw.	56588	14713
1190	Brücke A6 über FW/Überbau FR Waidhaus	Ziegendorf	125	2,8	2,5 - 2,9	6730701	2	A 6	O: A 6	U: Forstw.	56588	14713
1191	Brücke FW über A6	Büschelbach	360	2,3	2,0 - 2,4	6730702	0	A 6	O: VWieg.	*U: A 6	56588	14713
1192	Brücke A6 über den Büschelbach	Immeldorf	306	1,9	1,5 - 1,9	6730703	0	A 6	O: A 6	U: G	56588	14713
1193	Brücke A6 über GVS/Überbau FR Heilbronn	Immeldorf	151	2,5	2,5 - 2,9	6730704	1	A 6	O: A 6	U: G	56588	14713
1194	Brücke A6 über GVS/Überbau FR Waidhaus	Immeldorf	146	2,5	2,5 - 2,9	6730704	2	A 6	O: A 6	U: G	56588	14713
1195	Brücke A6 über St 2223/Überbau FR Heilbronn	Immeldorf	326	2,7	2,5 - 2,9	6730705	1	A 6	O: A 6	U: L 2223	56588	14713
1196	Brücke A6 über St 2223/Überbau FR Waidhaus	Immeldorf	310	3	3,0 - 3,4	6730705	2	A 6	O: A 6	U: L 2223	56588	14713
1197	Brücke A6 über die Rezat/Überbau FR Heilbronn	Immeldorf	4037	3	3,0 - 3,4	6730706	1	A 6	O: A 6	U: G	54471	14162
1198	Brücke A6 über die Rezat/Überbau FR Waidhaus	Immeldorf	4037	3	3,0 - 3,4	6730706	2	A 6	O: A 6	U: G	54471	14162
1199	Brücke K-AN 12 über A6	Lichtenau	566	2,5	2,5 - 2,9	6730707	0	A 6	O: K 12	*U: A 6	54471	14162
1200	Brücke A6 über GVS/Überbau FR Heilbronn	Lichtenau	185	2,5	2,5 - 2,9	6730708	1	A 6	O: A 6	U: G	54471	14162
1201	Brücke A6 über GVS/Überbau FR Waidhaus	Lichtenau	162	2,9	2,5 - 2,9	6730708	2	A 6	O: A 6	U: G	54471	14162
1202	Brücke A6 über K-AN 1/Überbau FR Heilbronn	Lichtenau	189	2,3	2,0 - 2,4	6730709	1	A 6	O: A 6	U: K 1	54471	14162
1203	Brücke A6 über K-AN 1/Überbau FR Waidhaus	Lichtenau	183	2,5	2,5 - 2,9	6730709	2	A 6	O: A 6	U: K 1	54471	14162
1204	Brücke A6 über GRW	Vohenstrauß	56	2	2,0 - 2,4	6430617	0	A 6 (Ast)	O: A 6 (Ast)	U: G+R	15635	4847
1205	Brücke A93 über A6/Überbau FR Hof (Nebenfahrbahn)	Weinberg-Köblitz	793	2,8	2,5 - 2,9	6438765	1	A 6 (Ast)	O: A 6 (Ast)	U: A 6	33465	5354
1206	Brücke A93 über A6/Überbau FR Regensburg (Nebenfahrbahn)	Weinberg-Köblitz	793	2,8	2,5 - 2,9	6438765	4	A 6 (Ast)	O: A 6 (Ast)	U: A 6	33465	5354

Bauwerke (Teilbauwerke) an Bundesfernstraßen in der Zuständigkeit der Bayerischen Straßenbauverwaltung

hier: Verkehrsmengen zum Bauwerk bezogen auf den zugeordneten Sachverhalt (Stand 2015)

1207	Brücke A93 über DB und FW/Überbau FR Hof (Nebenfahrbahn)	Pfreimd	507	2,4	2,0 - 2,4	6439754	1	A 6 (Ast)	O: A 6 (Ast)	U: Forstw.	32227	4512
1208	Brücke A93 über DB und FW/Überbau FR Regensburg (Nebenfahrbahn)	Pfreimd	392	2,7	2,5 - 2,9	6439754	4	A 6 (Ast)	O: A 6 (Ast)	U: Forstw.	32227	4512
1209	Brücke A73 AK Nürnberg-Süd über A6/Überbau FR Bamberg (Nebenfahrbahn)	Wendelstein	668	2,4	2,0 - 2,4	6632663	4	A 6 (Ast)	O: A 6 (Ast)	U: A 6	50000	
1210	Brücke A6 über B 2/Überbau FR Heilbronn (Nebenfahrbahn)	Schwabach	420	2,7	2,5 - 2,9	6632679	1	A 6 (Ast)	O: A 6 (Ast)	U: B 2	76246	16774
1211	Brücke A6 über B 2/Überbau FR Waldhaus (Nebenfahrbahn)	Schwabach	420	3	3,0 - 3,4	6632679	4	A 6 (Ast)	O: A 6 (Ast)	U: B 2	76246	16774
1212	Brücke A73 Ast U-E (AK Nbg-Süd) über Ast A-T	Wendelstein	316	2,3	2,0 - 2,4	6632733	0	A 6 (Ast)	O: A 6 (Ast)	U: A 6 (Ast)		
1213	Brücke A73 Ast K-L (AK Nbg-Süd) über Ast A-T	Wendelstein	384	2,4	2,0 - 2,4	6632734	0	A 6 (Ast)	O: A 6 (Ast)	U: A 6 (Ast)		
1214	Brücke A6 Ausfahrtrampe über GRW, Ast P-R/	Ansbach	36	2,7	2,5 - 2,9	6729714	0	A 6 (Ast)	O: A 6 (Ast)	U: G+R		
1215	Brücke A6 Ausfahrtrampe über GRW, Ast P-R	Ansbach	36	3	3,0 - 3,4	6729715	0	A 6 (Ast)	O: A 6 (Ast)	U: G+R		
1216	Brücke A7 über Tal/Grenzwaldbrücke	Speicherz	28050	2,9	2,5 - 2,9	5624701	0	A 7	O: A 7	U: K 24	37133	8541
1217	Brücke B27 über A7 /AS Volkers Nr.99	Volkers	1630	3	3,0 - 3,4	5624702	0	A 7	O: B 286	U: A 7	3893	195
1218	Brücke A7 über FW	Volkers	325	2,7	2,5 - 2,9	5624703	0	A 7	O: A 7	U: WiWeg.	37932	8345
1219	Brücke A7 über Tal/Talbrücke Römershag/Talbrücke Römershag, RfB Ulm - Fulda	Bad Brückenau	4950	3,5	3,5 - 4,0	5624704	1	A 7	O: A 7	U: WiWeg.	37932	8345
1220	Brücke A7 über Tal/Talbrücke Römershag/Talbrücke Römershag, RfB Fulda - Ulm	Bad Brückenau	4950	3,5	3,5 - 4,0	5624704	2	A 7	O: A 7	U: WiWeg.	37932	8345
1221	Brücke A7 über Tal/Sinntalbrücke/Sinntalbrücke linker Überbau =RfB FD	Riedenberg	9815	2,4	2,0 - 2,4	5625500	1	A 7	O: A 7	U: L 2289	37932	8345
1222	Brücke A7 über Tal/Sinntalbrücke/Sinntalbrücke rechter Überbau =RfB WU	Riedenberg	9815	2,3	2,0 - 2,4	5625500	2	A 7	O: A 7	U: L 2289	37932	8345
1223	Brücke B286 über A7 /AS Brückenau Nr.95	Bad Brückenau Ost	1342	2,7	2,5 - 2,9	5725691	0	A 7	O: B 286	U: A 7	2373	95
1224	Brücke A7 über GVS/Rfb. Fulda	Schildeck	113	2,7	2,5 - 2,9	5725692	1	A 7	O: A 7	U: WiWeg.	41204	8653
1225	Brücke A7 über GVS/Rfb. Ulm	Schildeck	113	2,5	2,5 - 2,9	5725692	2	A 7	O: A 7	U: WiWeg.	41204	8653
1226	Brücke A7 über FW/Rfb. Fulda	Schildeck	109	2,3	2,0 - 2,4	5725693	1	A 7	O: A 7	U: WiWeg.	41204	8653
1227	Brücke A7 über FW/Zwischenbauwerk	Schildeck	59	2,5	2,5 - 2,9	5725693	2	A 7	O: A 7	U: WiWeg.	41204	8653
1228	Brücke A7 über FW/Rfb. Ulm	Schildeck	109	2,9	2,5 - 2,9	5725693	3	A 7	O: A 7	U: WiWeg.	41204	8653
1229	Brücke A7 über S12431	Geroda	600	2,8	2,5 - 2,9	5725694	0	A 7	O: A 7	U: L 2431	41204	8653
1230	Brücke A7 über FW/Ast II. R+T Ausfahrt RfB FD	Schondra	230	2,3	2,0 - 2,4	5725695	1	A 7	O: A 7	U: WiWeg.	41204	8653
1231	Brücke A7 über FW/Richtungsfahrbahn Fulda	Schondra	167	1,8	1,5 - 1,9	5725695	2	A 7	O: A 7	U: WiWeg.	41204	8653
1232	Brücke A7 über FW/Mittelsreifen zw. d. Richtungsfahrbahnen	Schondra	100	2,7	2,5 - 2,9	5725695	3	A 7	O: A 7	U: WiWeg.	41204	8653
1233	Brücke A7 über FW/Richtungsfahrbahn Würzburg	Schondra	167	2,3	2,0 - 2,4	5725695	4	A 7	O: A 7	U: WiWeg.	41204	8653
1234	Brücke A7 über FW/Ast re. R+T Ausfahrt RfB WU	Schondra	237	2,3	2,0 - 2,4	5725695	5	A 7	O: A 7	U: WiWeg.	41204	8653
1235	Brücke A7 über K-KG34/Richtungsfahrbahn Fulda	Singenrain	183	2,8	2,5 - 2,9	5725696	1	A 7	O: A 7	U: K 34 K	41204	8653
1236	Brücke A7 über K-KG34/Richtungsfahrbahn Würzburg	Singenrain	160	2,9	2,5 - 2,9	5725696	2	A 7	O: A 7	U: K 34 K	41204	8653
1237	Brücke A7 über GW	Singenrain	120	2,3	2,0 - 2,4	5725697	0	A 7	O: A 7	U: Gehweg	41204	8653
1238	Brücke FW über A7/Forstweg, 'Peizkappe'	Singenrain	74	2,8	2,5 - 2,9	5725698	A	A 7	O: WiWeg.	U: A 7	41204	8653
1239	Brücke FW über A7/Forstweg, 'Peizkappe'	Singenrain	252	2	2,0 - 2,4	5725698	B	A 7	O: WiWeg.	U: A 7	41204	8653
1240	Brücke FW über A7/Forstweg, 'Peizkappe'	Singenrain	74	2,1	2,0 - 2,4	5725698	C	A 7	O: WiWeg.	U: A 7	41204	8653
1241	Brücke FW über A7	Gressthal	349	2,9	2,5 - 2,9	5725699	0	A 7	O: WiWeg.	U: A 7	41204	8653
1242	Brücke FW über A7	Reith	298	2,7	2,5 - 2,9	5725700	0	A 7	O: WiWeg.	U: A 7	41204	8653
1243	Brücke A7 über GW	Reith	130	2,2	2,0 - 2,4	5725701	0	A 7	O: A 7	U: A 7	41204	8653
1244	Grünbrücke über A7 /km 609,207/Brücke Wildwechsel über A7 /Grünbrücke	Oehrberg	2557	2,2	2,0 - 2,4	5725702	0	A 7	O: A 7	U: A 7	41204	8653
1245	Brücke A7 /Rampe T-H Rhön-Ost über GVS	Singenrain	85	2,2	2,0 - 2,4	5725703	0	A 7	E: A 7	U: G	41204	8653
1246	Brücke A7 über ST2291/AS Bad Kissingen, RfB Ulm - Fulda	Oberthulba	377	2,8	2,5 - 2,9	5825626	1	A 7	O: A 7	U: L 2291	38958	8571
1247	Brücke A7 über ST2291/AS Bad Kissingen, RfB Fulda - Ulm	Oberthulba	361	3	3,0 - 3,4	5825626	2	A 7	O: A 7	U: L 2291	38958	8571
1248	Brücke A7 über Tal /Thulabrücke	Oberthulba	15625	3	3,0 - 3,4	5825627	0	A 7	O: A 7	U: WiWeg.	38958	8571
1249	Brücke A7 über K-KG37/Richtungsfahrbahn Fulda	Eilershausen	207	2,2	2,0 - 2,4	5825628	1	A 7	O: A 7	U: K 37 K	38958	8571
1250	Brücke A7 über K-KG37/Richtungsfahrbahn Würzburg	Eilershausen	171	2,4	2,0 - 2,4	5825628	2	A 7	O: A 7	U: K 37 K	38958	8571
1251	Brücke A7 über Fluss/Saalebrücke/Saalebrücke RfB FD	Eilershausen	605	2,9	2,5 - 2,9	5825629	0	A 7	O: A 7	U: K 37 K	38958	8571
1252	Brücke A7 über Fluss/Saalebrücke/Saalebrücke RfB WU	Hammelburg	6279	2,5	2,5 - 2,9	5825630	1	A 7	O: A 7	U: K 12	38958	8571
1253	Brücke A7 über Fluss/Saalebrücke/Saalebrücke RfB WU	Hammelburg	5352	2,8	2,5 - 2,9	5825630	2	A 7	O: A 7	U: K 12	38958	8571
1254	Brücke A7 über K-KG12 / DB/Brücke, BAB 7, linke Fahrbahn (Nord-Ost)	Langendorf	1830	2,3	2,0 - 2,4	5825631	1	A 7	O: A 7	U: G	38958	8571
1255	Brücke A7 über K-KG12 / DB/Brücke, BAB 7, rechte Fahrbahn (Süd-West)	Langendorf	1830	2,3	2,0 - 2,4	5825631	2	A 7	O: A 7	U: G	38958	8571
1256	Brücke A7 über B287/Richtungsfahrbahn Fulda	Langendorf	396	2,6	2,5 - 2,9	5825632	1	A 7	O: A 7	U: B 287	43535	9142
1257	Brücke A7 über B287/Richtungsfahrbahn Würzburg	Langendorf	404	2,7	2,5 - 2,9	5825632	2	A 7	O: A 7	U: B 287	43535	9142
1258	Brücke A7 über FW	Langendorf	472	2,3	2,0 - 2,4	5825633	0	A 7	O: A 7	U: WiWeg.	43535	9142
1259	Brücke K-KG42 über A7	Luchsstadt	863	2,5	2,5 - 2,9	5825635	0	A 7	O: K 42 K	U: A 7	43535	9142
1260	Brücke A7 über Tal /Talbrücke Klöffelsberg/Talbrücke Klöffelsberg Rf Fulda	Eilershausen	5418	2,4	2,0 - 2,4	5825641	1	A 7	O: A 7	U: K 42	43535	9142
1261	Brücke A7 über FW	Greßtal	276	2,4	2,0 - 2,4	5925700	0	A 7	O: A 7	U: WiWeg.	43535	9142
1262	Brücke A7 über S12293	Greßtal	430	3	3,0 - 3,4	5925701	0	A 7	O: A 7	U: L 2293 S	43535	9142
1263	Brücke GVS über A7/GVS Wasserlosen-Wülfershausen	Schwemmelbach	78	2,8	2,5 - 2,9	5926650	A	A 7	O: G	U: A 7	43535	9142
1264	Brücke GVS über A7/GVS Wasserlosen-Wülfershausen	Schwemmelbach	252	2,8	2,5 - 2,9	5926650	B	A 7	O: G	U: A 7	43535	9142
1265	Brücke GVS über A7/GVS Wasserlosen-Wülfershausen	Schwemmelbach	78	2,3	2,0 - 2,4	5926650	C	A 7	O: G	U: A 7	43535	9142
1266	Brücke K-SW9 über A7	Greßtal	871	2,7	2,5 - 2,9	5926651	0	A 7	O: K 9 S	U: A 7	43535	9142
1267	Brücke A7 über FW/Richtungsfahrbahn Fulda	Schwemmelbach	137	2,5	2,5 - 2,9	5926652	1	A 7	O: A 7	U: WiWeg.	43535	9142
1268	Brücke A7 über FW/Richtungsfahrbahn Würzburg	Schwemmelbach	110	2,9	2,5 - 2,9	5926652	2	A 7	O: A 7	U: WiWeg.	43535	9142

Bauwerke (Teilbauwerke) an Bundesfernstraßen in der Zuständigkeit der Bayerischen Straßenbauverwaltung

hier: Verkehrsmengen zum Bauwerk bezogen auf den zugeordneten Sachverhalt (Stand 2015)

Nr.	Bauwerk	Ort	Verkehrsmengen	3	3,0 - 3,4	1	A 7	O: A 7	U: B 303	42609	8948
1269	Brücke A7 über B303 (AS Kn.Nr103)/RfB. Fulda	Rütschenhausen	557	3	3,0 - 3,4	5926653	2	*O: A 7	U: B 303	42609	8948
1270	Brücke A7 über B303 (AS Kn.Nr103)/RfB. Ulm	Rütschenhausen	557	2,5	2,5 - 2,9	5926653	2	*O: A 7	U: B 303	42609	8948
1271	Brücke, BAB A 7 AST über Durchlaß/Mittelteil (Wellblechprofil)	Rütschenhausen	670	2,1	2,0 - 2,4	5926654	2	*O: A 7		42609	8948
1272	Brücke, BAB A7 über Gemeindeverbindungsstraße/Richtungsfahrbahn Fulda	Kaisten	117	2	2,0 - 2,4	5926657	1	*O: A 7	U: G	42603	8948
1273	Brücke, BAB A7 über Gemeindeverbindungsstraße/Richtungsfahrbahn Würzburg	Kaisten	114	2	2,0 - 2,4	5926657	2	*O: A 7	U: G	42609	8948
1274	Brücke K-SW35 über A7	Kaisten	460	2,5	2,5 - 2,9	5926658	0	*U: A 7		42609	8948
1275	Brücke, BAB A7 über Staatsstraße 2277/Richtungsfahrbahn Fulda	Egenhausen	190	2	2,0 - 2,4	5926659	1	*O: A 7	U: L 2277 S	42609	8948
1276	Brücke, BAB A7 über Staatsstraße 2277/Richtungsfahrbahn Würzburg	Egenhausen	226	2	2,0 - 2,4	5926659	2	*O: A 7	U: L 2277 S	42609	8948
1277	Brücke A7 über GVS/Richtungsfahrbahn Fulda	Eckartshausen	163	2,7	2,5 - 2,9	5926660	1	*O: A 7	U: G	42609	8948
1278	Brücke A7 über GVS/Richtungsfahrbahn Würzburg	Eckartshausen	163	2,5	2,5 - 2,9	5926660	2	*O: A 7	U: G	42609	8948
1279	Brücke A7 über FW	Eckartshausen	316	2,8	2,5 - 2,9	5926661	0	*O: A 7	U: WiWeg.	42609	8948
1280	Brücke A7 über FW	Stietbach	274	2,9	2,5 - 2,9	5926662	0	*O: A 7	U: WiWeg.	42609	8948
1281	Brücke A7 über A70 AK Schweinfurt, Wernack/RFB FD (AS-Kn. Nr. 99)	Stietbach	598	2	2,0 - 2,4	5926663	1	*O: A 7	U: A 70	62004	10541
1282	Brücke A7 über A70 AK Schweinfurt, Wernack/RFB WU (AS-Kn. Nr. 99)	Stietbach	550	2,4	2,0 - 2,4	5926663	2	*O: A 7	U: A 70	62004	10541
1283	Brücke K-WU9 über A7	Hausen-Gramschatz	687	2,7	2,5 - 2,9	6025730	0	*U: A 7	U: K 4	62004	10541
1284	Brücke A7 über K-WU4/AS Eibshausen Nr.105/AS Gramschatz - RfB Ulm - Fulda	Eibshausen	242	2,3	2,0 - 2,4	6025731	1	*O: A 7	U: K 4	62366	10602
1285	Brücke A7 über K-WU4/AS Eibshausen Nr.105/AS Gramschatz - RfB Fulda - Ulm	Eibshausen	242	2,9	2,5 - 2,9	6025731	2	*O: A 7	U: K 4	62366	10602
1286	Brücke A7 über Tal/K-SW15/Talbrücke Stietbach/Stietbachbrücke, RfB. Fulda	Stietbach	3540	2,9	2,5 - 2,9	6026660	1	*O: A 7	U: K 21	62004	10541
1287	Brücke A7 über Tal/K-SW15/Talbrücke Stietbach/Stietbachbrücke, RfB. WU	Stietbach	3540	2,9	2,5 - 2,9	6026660	2	*O: A 7	U: K 21	62004	10541
1288	Brücke FW über A7 /Betriebsumfahrt	Zeuzleben	329	2,7	2,5 - 2,9	6026661	0	*U: A 7	U: WiWeg.	62004	10541
1289	Brücke A7 über FW	Gärnheim	231	2,8	2,5 - 2,9	6026663	0	*O: A 7	U: WiWeg.	62004	10541
1290	Brücke A7 über FW	Gärnheim	391	2,8	2,5 - 2,9	6026664	0	*O: A 7	U: WiWeg.	62004	10541
1291	Brücke A7 über Tal/B26/DB /Wernthalbrücke/	Arnsteln, OT Gärnheim	6865	3,4	3,0 - 3,4	6026665	1	*O: A 7	U: B 26	62004	10541
1292	Brücke A7 über Tal/B26/DB /Wernthalbrücke/R FD	Arnsteln, OT Gärnheim	6864	3,4	3,0 - 3,4	6026665	2	*O: A 7	U: B 26	62004	10541
1293	Brücke A7 über Tal/B26/DB /Wernthalbrücke/R UL	Binsbach	626	2,3	2,0 - 2,4	6026666	0	*O: A 7	U: K 53	62004	10541
1294	Brücke A7 über K-Wü63	Hausen	333	2,8	2,5 - 2,9	6026667	0	*O: A 7	U: G	62004	10541
1295	Brücke A7 über FW „Jobstaler Weg	Jobstaler Hof	249	2,2	2,0 - 2,4	6026668	0	*O: A 7	U: WiWeg.	62004	10541
1296	Brücke A7 über Tal/K-SW12 /Talbrücke Schraudenbach/	Schraudenbach	1248	2	2,0 - 2,4	6026672	1	*O: A 7	U: K 12	62004	10541
1297	Brücke FW über A7	Rupprechtshausen	355	2,3	2,0 - 2,4	6125700	0	O: WiWeg.	*U: A 7	62366	10602
1298	Brücke K-WU3 über A7	Rimpar	527	2,9	2,5 - 2,9	6125701	0	O: K 3	*U: A 7	62366	10602
1299	Brücke A7 über Tal/Fluss Pleichach/Talbrücke/Pleichachbrücke, RfB Fulda - Ulm	Mühlhausen	575	3,4	3,0 - 3,4	6125702	2	*O: A 7	U: WiWeg.	62366	10602
1300	Brücke, Waldweg über BAB A7/Überführung, Waldweg	Hilpertshausen	426	2,4	2,0 - 2,4	6126650	0	O: WiWeg.	*U: A 7	62366	10602
1301	Brücke FW über A7	Estenfeld	404	2,9	2,5 - 2,9	6126651	0	O: WiWeg.	*U: A 7	62366	10602
1302	Brücke A7 über B19 /AS Estenfeld Nr.101/RfB Ulm-Fulda (AS-Kn. Nr. 101)	Estenfeld	280	2,7	2,5 - 2,9	6126652	2	*O: A 7	U: B 19	39520	8694
1303	Brücke A7 über B19 /AS Estenfeld Nr.101/RfB Fulda-Ulm (AS-Kn. Nr. 101)	Estenfeld	291	2,8	2,5 - 2,9	6126652	3	*O: A 7	U: B 19	39520	8694
1304	Brücke BAB A7 über Tal/K-WU26/Bach-/Kümmachbrücke	Estenfeld	10150	3	3,0 - 3,4	6126654	0	*O: A 7	U: K 26	39520	8694
1305	Brücke A7 über FW/Richtungsfahrbahn Fulda	Kümmach	119	2,9	2,5 - 2,9	6126655	1	*O: A 7	U: WiWeg.	39520	8694
1306	Brücke A7 über FW/Richtungsfahrbahn Würzburg	Kümmach	119	2,8	2,5 - 2,9	6126655	2	*O: A 7	U: WiWeg.	39520	8694
1307	Brücke A7 über FW	Kümmach	273	2,9	2,5 - 2,9	6126656	0	*O: A 7	U: WiWeg.	39520	8694
1308	Brücke A7 über Tal/DB/ Rothofbrücke	Rothof	10660	3	3,0 - 3,4	6126657	0	*O: A 7	U: G	39520	8694
1309	Brücke A7 über FW	Rottendorf	475	2,4	2,0 - 2,4	6126658	0	*O: A 7	U: WiWeg.	39520	8694
1310	Brücke A7 über FW (Betriebsumfahrt)/Betriebsumfahrt, RfB Ulm - Fulda	Eifelndorf	104	2,4	2,0 - 2,4	6226666	1	*O: A 7	U: WiWeg.	39520	8694
1311	Brücke A7 über FW (Betriebsumfahrt)/Betriebsumfahrt, RfB Ulm - Fulda	Eifelndorf	104	2,3	2,0 - 2,4	6226666	2	*O: A 7	U: WiWeg.	39520	8694
1312	Brücke A7 über FW	Eifelndorf	306	2,9	2,5 - 2,9	6226667	0	*O: A 7	U: WiWeg.	39520	8694
1313	Brücke B22 über A7	Biebelried	1923	2,5	2,5 - 2,9	6226668	0	O: L 2460	*U: A 7	39520	8694
1314	Brücke Ast A3 über A7 und Ast A3/Autobahnkreuz Biebelried A3 / A7	Biebelried	2724	3	3,0 - 3,4	6226670	0	*O: A 3 (Ast)	*U: A 7	25391	4824
1315	Brücke A7 über FW	Biebelried	479	2,2	2,0 - 2,4	6226672	0	*O: A 7	U: WiWeg.	25391	4824
1316	Brücke A7 über FW/Überbau FR Würzburg	Reppendorf	115	2,2	2,0 - 2,4	6226673	1	*O: A 7	U: WiWeg.	25391	4824
1317	Brücke A7 über FW/Überbau FR Ulm	Reppendorf	115	2,2	2,0 - 2,4	6226673	2	*O: A 7	U: WiWeg.	25391	4824
1318	Brücke A7 über B8 /AS Biebelried Nr.108/RfB. Fulda	Biebelried	405	3	3,0 - 3,4	6226674	1	*O: A 7	U: B 8	26291	4732
1319	Brücke A7 über B8 /AS Biebelried Nr.108/RfB. Ulm	Biebelried	403	3	3,0 - 3,4	6226674	2	*O: A 7	U: B 8	26291	4732
1320	Brücke A7 über FW/RfB. Fulda	Reppendorf	118	2,7	2,5 - 2,9	6226675	1	*O: A 7	U: WiWeg.	26291	4732
1321	Brücke A7 über FW/RfB. Ulm	Reppendorf	118	2,8	2,5 - 2,9	6226675	2	*O: A 7	U: WiWeg.	26291	4732
1322	Brücke A7 über FW	Reppendorf	590	2,6	2,5 - 2,9	6226676	0	*O: A 7	U: WiWeg.	26291	4732
1323	Brücke A7 über FW	Reppendorf	336	2,6	2,5 - 2,9	6226678	1	*O: A 7	U: WiWeg.	26291	4732
1324	Brücke A7 über Tal /L2272/ Kallensondheim/Talbrücke Kallensondheim, RFB Fulda	Kallensondheim	2286	2,8	2,5 - 2,9	6226679	2	*O: A 7	U: L 2272	26291	4732
1325	Brücke A7 über Tal /L2272/ Kallensondheim/Talbrücke Kallensondheim, RFB Ulm	Kallensondheim	2286	2,8	2,5 - 2,9	6226679	2	*O: A 7	U: L 2272	26291	4732
1326	Brücke FW über A7	Erlach	389	2,8	2,5 - 2,9	6226680	0	O: WiWeg.	*U: A 7	26291	4732
1327	Brücke FW über A7	Erlach	292	2,8	2,5 - 2,9	6226681	0	O: WiWeg.	*U: A 7	26291	4732
1328	Brücke A7 über Tal (Bräubachbrücke)/Fr. von Ulm nach Würzburg	Marktbreit	3869	2,3	2,0 - 2,4	6326283	1	*O: A 7	U: K 18 K	26291	4732

Bauwerke (Teilbauwerke) an Bundesfernstraßen in der Zuständigkeit der Bayerischen Straßenbauverwaltung

hier: Verkehrsmengen zum Bauwerk bezogen auf den zugeordneten Sachverhalt (Stand 2015)

1299	Brücke A7 über Tal (Bräubachbrücke)/FR Ulm	3887	2,2	2,0 - 2,4	6326283	2	A 7	O: A 7	U: K 18 K	26291	4732
1300	Brücke A7 über FW/Unterführung Feldweg, RFB Fulda	115	2,9	2,5 - 2,9	6326680	1	A 7	O: A 7	U: WiWeg.	26291	4732
1331	Brücke A7 über FW/Unterführung Feldweg, RFB Ulm	115	2,8	2,5 - 2,9	6326680	2	A 7	O: A 7	U: WiWeg.	26291	4732
1332	Brücke FW über A7 /Sulzdorfer Weg	360	2,8	2,5 - 2,9	6326681	0	A 7	O: WiWeg.	U: A 7	26291	4732
1333	Brücke, BAB A7 über Mainau/Mainbrücke Marktbreit, RfB Fulda	13688	3,5	3,5 - 4,0	6326682	0	A 7	O: A 7	U: L 2270	26291	4732
1334	Brücke, BAB A7 über Mainau/Mainbrücke Marktbreit, RfB Ulm	13688	3,5	3,5 - 4,0	6326682	2	A 7	O: A 7	U: L 2270	26291	4732
1335	Brücke A7 über FW/Unterführung Feldweg (RFB UL - WU)	115	2,8	2,5 - 2,9	6326683	1	A 7	O: A 7	U: WiWeg.	26291	4732
1336	Brücke A7 über FW/Unterführung Feldweg (RFB WU - UL)	115	2,6	2,5 - 2,9	6326683	2	A 7	O: A 7	U: WiWeg.	26291	4732
1337	Brücke S2271 über A7 /AS Marktbreit	684	3	3,0 - 3,4	6326685	0	A 7	O: L 2271	U: A 7	25750	4635
1338	Brücke GVS über A7	342	3	3,0 - 3,4	6326686	0	A 7	O: G	U: A 7	25750	4635
1339	Brücke A7 über Bach /Steinbach/Steinbach, Stahlbetonrohr überschüttet	398	2,5	2,0 - 2,4	6326687	1	A 7	O: A 7	U: G+R	25750	4635
1340	Brücke BAB A7 über Fußweg/Brücke BAB A7 über Fußweg (Lutzweg)	135	2	2,0 - 2,4	6326688	0	A 7	O: A 7	U: WiWeg.	25750	4635
1341	Brücke GVS über A7	411	2,4	2,0 - 2,4	6327701	0	A 7	O: A 7	U: WiWeg.	25750	4635
1342	Brücke, BAB A7 über Wirtschaftsweg/RFB Fulda	115	2,7	2,5 - 2,9	6327702	1	A 7	O: A 7	U: WiWeg.	25750	4635
1343	Brücke, BAB A7 über Wirtschaftsweg/RFB Ulm	115	2,8	2,5 - 2,9	6327702	2	A 7	O: A 7	U: WiWeg.	25750	4635
1344	Brücke K-KT20 über A7/Brücke K-KT7 über A7	524	2,9	2,5 - 2,9	6327703	0	A 7	O: K 20	U: A 7	25750	4635
1345	Brücke, BAB A7 über Wirtschaftsweg/Unterführung Feldweg	305	2,1	2,0 - 2,4	6327704	0	A 7	O: A 7	U: A 7	25750	4635
1346	Brücke FW über A7	290	2,4	2,0 - 2,4	6327705	0	A 7	O: WiWeg.	U: A 7	25750	4635
1347	Brücke FW über A7	320	2,3	2,0 - 2,4	6426750	0	A 7	O: WiWeg.	U: A 7	24616	4677
1348	Brücke, BAB A7 über Kreisstraße KT 52/Unterführung Kreisstraße, RFB Fulda	152	2,1	2,0 - 2,4	6427700	1	A 7	O: A 7	U: K 45 N	25750	4635
1349	Brücke, BAB A7 über Kreisstraße KT 52/Unterführung Kreisstraße, RFB Ulm	152	2,1	2,0 - 2,4	6427700	2	A 7	O: A 7	U: K 45 N	25750	4635
1350	Brücke A7 über B13/FR Fulda	393	2,5	2,5 - 2,9	6427701	1	A 7	O: A 7	U: B 13	24616	4677
1351	Brücke FW über A7	320	2,5	2,5 - 2,9	6427702	0	A 7	O: WiWeg.	U: A 7	24616	4677
1352	Brücke A7 über K-NEA41	474	2,6	2,5 - 2,9	6427703	0	A 7	O: A 7	U: K 41	24616	4677
1353	Brücke A7 über Bach /Holzbach	567	2,5	2,0 - 2,4	6427704	0	A 7	O: A 7	U: A 7	24616	4677
1354	Brücke A7 über Fluß/Gollach/Unterführung Gollach, RFB Fulda	635	3,3	3,0 - 3,4	6427705	1	A 7	O: A 7	U: A 7	24616	4677
1355	Brücke A7 über Fluß/Brücke FW über A7	277	2,7	2,5 - 2,9	6427706	0	A 7	O: A 7	U: WiWeg. <td>24616</td> <td>4677</td>	24616	4677
1356	Brücke L2256 über A7	536	2,9	2,5 - 2,9	6427707	0	A 7	O: L 2256	U: A 7	24616	4677
1357	Brücke A7 über FW /Bach /Wallmersbach	463	2,6	2,5 - 2,9	6427708	0	A 7	O: A 7	U: A 7	24616	4677
1358	Brücke A7 über die K-NEA49/RFB Fulda	160	2,4	2,0 - 2,4	6427709	1	A 7	O: A 7	U: K 49	24616	4677
1359	Brücke A7 über die K-NEA49/RFB Ulm	160	2	2,0 - 2,4	6427709	2	A 7	O: A 7	U: K 49	24616	4677
1360	Brücke FW über A7	292	2,7	2,5 - 2,9	6427710	0	A 7	O: WiWeg.	U: A 7	24616	4677
1361	Brücke S2419 über A7	717	2,5	2,5 - 2,9	6427711	0	A 7	O: L 2419	U: A 7	25747	4892
1362	Brücke FW über A7	291	2,7	2,5 - 2,9	6427713	0	A 7	O: WiWeg.	U: A 7	25747	4892
1363	Brücke FW über A7	365	2,8	2,5 - 2,9	6527700	0	A 7	O: WiWeg.	U: A 7	25747	4892
1364	Brücke A7 über Bach / Galsholener Bach	190	2,3	2,0 - 2,4	6527701	0	A 7	O: A 7	U: A 7	25747	4892
1365	Brücke A7 über GVS	668	2,2	2,0 - 2,4	6527702	0	A 7	O: A 7	U: G	25747	4892
1366	Brücke A7 über A7	450	2,5	2,5 - 2,9	6527703	0	A 7	O: A 7	U: A 7	25747	4892
1367	Brücke FW über A7	266	2,8	2,5 - 2,9	6527704	0	A 7	O: WiWeg.	U: A 7	25747	4892
1368	Brücke A7 über K-AN32	703	2,2	2,0 - 2,4	6527705	0	A 7	O: A 7	U: K 32	25747	4892
1369	Brücke A7 über GVS	1112	2,7	2,5 - 2,9	6527706	0	A 7	O: A 7	U: G	25747	4892
1370	Brücke A7 über B470/FR Fulda	222	2,4	2,0 - 2,4	6527707	1	A 7	O: A 7	U: B 470	27980	5316
1371	Brücke A7 über B470/FR Ulm	222	2,3	2,0 - 2,4	6527707	2	A 7	O: A 7	U: B 470	27980	5316
1372	Brücke, BAB A7 über FW und DB/Ensbrücke, RFB Fulda	2670	2,8	2,5 - 2,9	6527708	1	A 7	O: A 7	U: WiWeg.	27980	5316
1373	Brücke, BAB A7 über FW und DB/Ensbrücke, RFB Ulm	2670	2,9	2,5 - 2,9	6527708	2	A 7	O: A 7	U: WiWeg.	27980	5316
1374	Brücke A7 über FW	806	2,6	2,5 - 2,9	6527709	0	A 7	O: A 7	U: A 7	27980	5316
1375	Brücke A7 über K-AN8	825	2,2	2,0 - 2,4	6527710	0	A 7	O: A 7	U: K 8	27980	5316
1376	Brücke A7 über GVS	355	2,8	2,5 - 2,9	6527711	0	A 7	O: A 7	U: G	27980	5316
1377	Brücke A7 über FW	390	2,3	2,0 - 2,4	6527712	0	A 7	O: A 7	U: WiWeg.	27980	5316
1378	Brücke A7 über GVS/Brücke A7 über GVS/FR Fulda	156	2,5	2,5 - 2,9	6627650	1	A 7	O: A 7	U: G	27980	5316
1379	Brücke A7 über GVS/Brücke A7 über GVS/FR Ulm	156	2,5	2,5 - 2,9	6627650	2	A 7	O: A 7	U: G	27980	5316
1380	Brücke A7 über FW	594	2,1	2,0 - 2,4	6627651	0	A 7	O: A 7	U: WiWeg.	27980	5316
1381	Brücke A7 über GVS	467	2,7	2,5 - 2,9	6627652	0	A 7	O: A 7	U: G	27980	5316
1382	Brücke A7 über S12250/FR, Fulda	224	2,9	2,5 - 2,9	6627653	1	A 7	O: A 7	U: L 2250	28545	5138
1383	Brücke A7 über S12250/FR Ulm	224	2,9	2,5 - 2,9	6627653	2	A 7	O: A 7	U: L 2250	28545	5138
1384	Brücke A7 über Bach	179	1,9	1,5 - 1,9	6627655	0	A 7	O: A 7	U: A 7	28545	5138
1385	Brücke A7 über FW /Bach /Igelsbach	565	2,3	2,0 - 2,4	6627656	0	A 7	O: A 7	U: A 7	28545	5138
1386	Brücke A7 über AN33/Richtungsfahrbahn Würzburg	312	2,5	2,5 - 2,9	6627657	1	A 7	O: A 7	U: K 33	28545	5138
1387	Brücke A7 über AN33/Richtungsfahrbahn Ulm	184	2,3	2,0 - 2,4	6627657	2	A 7	O: A 7	U: K 33	28545	5138
1388	Brücke A7 über GVS	460	2,5	2,5 - 2,9	6627658	0	A 7	O: A 7	U: G	28545	5138
1389	Brücke BAB A7 über Bach, Erlbaches	253	2,5	2,5 - 2,9	6627659	0	A 7	O: A 7	U: A 7	28545	5138
1390	Brücke A7 über L2249/Rfb, Fulda	189	2,7	2,5 - 2,9	6627660	1	A 7	O: A 7	U: L 2249	28545	5138
1391	Brücke A7 über L2249/Rfb, Ulm	189	2,9	2,5 - 2,9	6627660	2	A 7	O: A 7	U: L 2249	28545	5138

Bauwerke (Teilbauwerke) an Bundesfernstraßen in der Zuständigkeit der Bayerischen Straßenbauverwaltung

hier: Verkehrsmengen zum Bauwerk bezogen auf den zugeordneten Sachverhalt (Stand 2015)

1447	Brücke Rampe A7 Füssen - Stuttgart über A7/	Untereichingen	4769	2,4	2,0 - 2,4	7526958	0	A 7	O: A 7 (Ast)	*U: A 7	52216	6788
1448	Brücke Rampe A7 Füssen - Stuttgart über A7 (0-4)	Untereichingen	793	2,4	2,0 - 2,4	7526959	1	A 7	O: A 7 (Ast)	*U: A 7	39769	5568
1449	Brücke A8 über A7 (AK Ujm/Eichingen)/Brücke Überbau Ast FR München (0-3)	Untereichingen	991	2,3	2,0 - 2,4	7526959	2	A 7	O: A 8	*U: A 7	55688	9467
1450	Brücke A8 über A7 (AK Ujm/Eichingen)/Brücke Überbau FR München (0-3)	Untereichingen	1041	2,3	2,0 - 2,4	7526959	3	A 7	O: A 8	*U: A 7	55688	9467
1451	Brücke A8 über A7 (AK Ujm/Eichingen)/Brücke Überbau Ast FR Stuttgart (0-3)	Untereichingen	748	1,8	1,5 - 1,9	7526959	4	A 7	O: A 7 (Ast)	*U: A 7	39769	5568
1452	Brücke A7 über S2021 Langenau - Unterelch. + FW/	Untereichingen	332	2,8	2,5 - 2,9	7526960	1	A 7	*O: A 7	U: L 2021	39769	5568
1453	Brücke Überbau FR Würzburg (0-1)	Untereichingen	332	2,8	2,5 - 2,9	7526960	2	A 7	*O: A 7	U: L 2021	39769	5568
1454	Brücke A7 über DB Aalen - Ujm + 2 FW/Brücke Überbau FR Würzburg (0-2)	Untereichingen	800	2,5	2,5 - 2,9	7526961	1	A 7	*O: A 7	U: WiWeg.	39769	5568
1455	Brücke A7 über DB Aalen - Ujm + 2 FW/Brücke Überbau FR Füssen (0-2)	Untereichingen	885	2,5	2,5 - 2,9	7526961	2	A 7	*O: A 7	U: WiWeg.	39769	5568
1456	Brücke FW Weiflingen - Untereichingen über A7/	Untereichingen	304	2,4	2,0 - 2,4	7526962	0	A 7	O: G	*U: A 7	52216	6788
1457	Brücke KfNU9 Weiflingen - Untereichingen über A7/	Untereichingen	638	2,7	2,5 - 2,9	7526963	0	A 7	O: K 8	*U: A 7	52216	6788
1458	Brücke A7 über GS Steinheim - Finningen/Brücke Überbau FR Würzburg (8-1)	Steinheim	197	2,7	2,5 - 2,9	7626651	1	A 7	*O: A 7	U: G	46667	5600
1459	Brücke A7 über GS Steinheim - Finningen/Brücke Überbau FR Füssen (8-1)	Steinheim	197	2,7	2,5 - 2,9	7626651	2	A 7	*O: A 7	U: G	46667	5600
1460	Brücke S2021 Neuhausen - Finningen über A7/	Neuhausen	438	2,9	2,5 - 2,9	7626652	0	A 7	O: L 2021	*U: A 7	46667	5600
1461	Brücke RW Neuhausen - Finningen über A7/	Neuhausen	336	2,3	2,0 - 2,4	7626653	0	A 7	O: G	*U: A 7	46667	5600
1462	Brücke GS Neuhausen - Reutti über A7/Brücke GS Neuhausen - Reutti über A7 (11-1)	Reutti	536	2,4	2,0 - 2,4	7626655	0	A 7	O: G	*U: A 7	46667	5600
1463	Brücke A7 über S2029 Holzschwang - Reutti/	Reutti	223	2,8	2,5 - 2,9	7626656	1	A 7	*O: A 7	U: L 2029	46667	5600
1464	Brücke A7 über S2029 Holzschwang - Reutti/	Reutti	223	2,8	2,5 - 2,9	7626656	2	A 7	*O: A 7	U: L 2029	46667	5600
1465	Brücke A7 über K-NU3 Holzschwang - Hausen/	Holzschwang	522	2,3	2,0 - 2,4	7626657	1	A 7	*O: A 7	U: K 3	46667	5600
1466	Brücke A7 über K-NU3 Holzschwang - Hausen/	Holzschwang	522	2	2,0 - 2,4	7626657	2	A 7	*O: A 7	U: K 3	46667	5600
1467	Brücke A7 über GVS Hiltstetten - Aufheim/Brücke Überbau FR Würzburg (14-1)	Hiltstetten	162	1,9	1,5 - 1,9	7626658	1	A 7	*O: A 7	U: G	46667	5600
1468	Brücke A7 über GVS Hiltstetten - Aufheim/Brücke Überbau FR Füssen (14-1)	Hiltstetten	162	1,8	1,5 - 1,9	7626658	2	A 7	*O: A 7	U: G	46667	5600
1469	Brücke Rampe A7 MM-Ujm über A7 (AD Hiltstetten)/	Hiltstetten	2815	2,8	2,5 - 2,9	7626659	0	A 7	O: A 7 (Ast)	*U: A 7	65554	6555
1470	Brücke A7 über Rampe Ujm-A7 + GVS Hiltst.-Senden/	Hiltstetten	588	2,5	2,5 - 2,9	7626661	1	A 7	*O: A 7	U: A 7 (Ast)	46667	5600
1471	Brücke A7 über Rampe Ujm-A7 + GVS Hiltst.-Senden/	Hiltstetten	588	2,5	2,5 - 2,9	7626661	2	A 7	*O: A 7	U: A 7 (Ast)	46667	5600
1472	Brücke A7 über Tal bei Witzighausen/Brücke Überbau FR Würzburg (16-1)	Witzighausen	3407	2,8	2,5 - 2,9	7626662	1	A 7	*O: A 7	U: L 2019	65554	6555
1473	Brücke A7 über Tal bei Witzighausen/Brücke Überbau FR Füssen (16-1)	Witzighausen	2989	2,5	2,5 - 2,9	7626662	2	A 7	*O: A 7	U: L 2019	65554	6555
1474	Brücke A7 über FW bei Witzighausen/Brücke A7 über FW bei Witzighausen (17-1)	Witzighausen	312	2,4	2,0 - 2,4	7626663	0	A 7	*O: A 7	U: WiWeg.	65554	6555
1475	Brücke A7 über K-NU9 Witzighausen - Illerberg/	Illerberg	220	2,3	2,0 - 2,4	7626664	1	A 7	*O: A 7	U: K 9	65554	6555
1476	Brücke A7 über K-NU9 Witzighausen - Illerberg/	Illerberg	220	2,7	2,5 - 2,9	7626664	2	A 7	*O: A 7	U: K 9	65554	6555
1477	Brücke A7 über FW (Forstweg) (10-2)/Brücke A7 über FW (Forstweg) (10-2) - RF Würzburg	Neuhausen	241	1	1,0 - 1,4	7626690	1	A 7	*O: A 7	U: Forstw.	46667	5600
1478	Brücke A7 über FW (Forstweg) (10-2)/Brücke A7 über FW (Forstweg) (10-2) - RF Kempten	Neuhausen	233	1,6	1,5 - 1,9	7626690	2	A 7	*O: A 7	U: Forstw.	46667	5600
1479	Brücke A7 über FW Sandberg - Illerberg/Brücke Überbau FR Würzburg (19-1)	Illerberg	132	2,7	2,5 - 2,9	7726800	1	A 7	*O: A 7	U: G	65554	6555
1480	Brücke A7 über FW Sandberg - Illerberg/Brücke Überbau FR Füssen (19-1)	Illerberg	132	2,7	2,5 - 2,9	7726800	2	A 7	*O: A 7	U: G	65554	6555
1481	Brücke A7 über FW K-NU14 - Illerberg/Brücke Überbau FR Würzburg (20-1)	Illerberg	147	1,9	1,5 - 1,9	7726801	1	A 7	*O: A 7	U: G	65554	6555
1482	Brücke A7 über FW K-NU14 - Illerberg/Brücke Überbau FR Füssen (20-1)	Illerberg	132	1,9	1,5 - 1,9	7726801	2	A 7	*O: A 7	U: G	65554	6555
1483	Brücke K-NU14 Weißb.-Vöhr. ü. A7 (AS Vöhringen)/	Vöhringen	689	2,8	2,5 - 2,9	7726802	0	A 7	O: K 14	*U: A 7	60081	5407
1484	Brücke A7 über FW Emershofen - Riedhof/Brücke Überbau FR Würzburg (22-1)	Bellenberg	154	1,8	1,5 - 1,9	7726803	1	A 7	*O: A 7	U: WiWeg.	60081	5407
1485	Brücke A7 über FW Emershofen - Riedhof/Brücke Überbau FR Füssen (22-1)	Bellenberg	154	2,5	2,5 - 2,9	7726803	2	A 7	*O: A 7	U: WiWeg.	60081	5407
1486	Brücke A7 über FW Tiefenbach - Bellenberg/Brücke Überbau FR Würzburg (23-1)	Bellenberg	130	2,4	2,0 - 2,4	7726804	1	A 7	*O: A 7	U: WiWeg.	60081	5407
1487	Brücke A7 über FW Tiefenbach - Bellenberg/Brücke Überbau FR Füssen (23-1)	Bellenberg	130	2,4	2,0 - 2,4	7726804	2	A 7	*O: A 7	U: WiWeg.	60081	5407
1488	Brücke A7 über K-NU15 Tiefenbach - Bellenberg/	Bellenberg	173	2,7	2,5 - 2,9	7726805	1	A 7	*O: A 7	U: K 15	60081	5407
1489	Brücke A7 über K-NU15 Tiefenbach - Bellenberg/	Bellenberg	173	2,7	2,5 - 2,9	7726805	2	A 7	*O: A 7	U: K 15	60081	5407

Bauwerke (Teilbauwerke) an Bundesfernstraßen in der Zuständigkeit der Bayerischen Straßenbauverwaltung

hier: Verkehrsmengen zum Bauwerk bezogen auf den zugeordneten Sachverhalt (Stand 2015)

1490	Brücke A7 über K-NU9 Tiefenbach - Illertissen + FW/ Brücke A7 ü. K-NU9 Tiefenb. - Illert. + FW (25-1)	Illertissen	779	2,7	2,5 - 2,9	7726806	0	A 7	*O: A 7	U: K 9	60081	5407
1491	Brücke FW Jungviehweide - Illertissen über A7/ Brücke FW Jungviehweide - Illertissen ü. A7 (26-1)	Illertissen	518	2,5	2,5 - 2,9	7726807	0	A 7	O: WiWeg.	*U: A 7	60081	5407
1492	Brücke FW Oberhausen - Illertissen über A7/ Brücke FW Oberhausen - Illertissen über A7 (27-1)	Illertissen	544	2,5	2,5 - 2,9	7726808	0	A 7	O: WiWeg.	*U: A 7	60081	5407
1493	Brücke A7 ü. S12018 Oberh.-Illert. (AS Illertissen)/ Brücke Überbau FR Würzburg (28-1)	Illertissen	1120	2,7	2,5 - 2,9	7726809	1	A 7	*O: A 7	U: L 2018	53277	4795
1494	Brücke A7 ü. S12018 Oberh.-Illert. (AS Illertissen)/ Brücke Überbau FR Füssen (28-1)	Illertissen	1120	3	3,0 - 3,4	7726809	2	A 7	*O: A 7	U: L 2018	53277	4795
1495	Brücke A7 über FW K-NU5 - Jedesheim/Brücke Überbau FR Würzburg (30-0)	Jedesheim	130	2,6	2,5 - 2,9	7726810	1	A 7	*O: A 7	U: WiWeg.	53277	4795
1496	Brücke A7 über FW K-NU5 - Jedesheim/Brücke Überbau FR Füssen (30-0)	Jedesheim	130	2,4	2,0 - 2,4	7726811	2	A 7	*O: A 7	U: WiWeg.	53277	4795
1497	Brücke A7 über GVS Unterroth - Jedesheim/Brücke Überbau FR Würzburg (30-1)	Jedesheim	151	2,8	2,5 - 2,9	7726811	1	A 7	*O: A 7	U: G	53277	4795
1498	Brücke A7 über GVS Unterroth - Jedesheim/Brücke Überbau FR Füssen (30-1)	Jedesheim	151	2,5	2,5 - 2,9	7726811	2	A 7	*O: A 7	U: G	53277	4795
1499	Brücke GVS Bergenstetten - Herrenstetten über A7/ Brücke GVS Bergenst. - Herrenstetten ü. A7 (31-1)	Bergenstetten	620	2,8	2,5 - 2,9	7826871	0	A 7	O: G	*U: A 7	53277	4795
1500	Brücke A7 über GVS Daittenhausen - Illereichen/ Brücke Überbau FR Würzburg (34-1)	Illereichen	193	2	2,0 - 2,4	7826872	1	A 7	*O: A 7	U: G	53277	4795
1501	Brücke A7 über GVS Daittenhausen - Illereichen/ Brücke Überbau FR Füssen (34-1)	Illereichen	231	2	2,0 - 2,4	7826872	2	A 7	*O: A 7	U: G	53277	4795
1502	Brücke A7 über FW Illereicher Wald - Illereichen/ Brücke Überbau beide FR (34-2)	Illereichen	181	2	2,0 - 2,4	7826873	1	A 7	*O: A 7	U: G	53277	4795
1503	Brücke A7 über FW Kellmünzer Wald - Illereichen/ Brücke Überbau FR Würzburg (35-1)	Illereichen	171	2,1	2,0 - 2,4	7826874	1	A 7	*O: A 7	U: WiWeg.	53277	4795
1504	Brücke A7 über FW Kellmünzer Wald - Illereichen/ Brücke Überbau FR Füssen (35-1)	Illereichen	152	2,3	2,0 - 2,4	7826874	2	A 7	*O: A 7	U: WiWeg.	53277	4795
1505	Brücke A7 ü. S12031 Heimertingen-NU (AS Altenstadt)/ Brücke Überbau FR Würzburg (36-1)	Altenstadt	1259	2,5	2,5 - 2,9	7826875	1	A 7	*O: A 7	U: L 2031	47872	4787
1506	Brücke A7 ü. S12031 Heimertingen-NU (AS Altenstadt)/ Brücke Überbau FR Füssen (36-1)	Altenstadt	1259	2,9	2,5 - 2,9	7826875	2	A 7	*O: A 7	U: L 2031	47872	4787
1507	Brücke A7 über Iller bei Kellmünz/Brücke Überbau FR Würzburg (38-1)	Kellmünz	4800	2,9	2,5 - 2,9	7826877	1	A 7	*O: A 7	U: G	47872	4787
1508	Brücke A7 über Iller bei Kellmünz/Brücke Überbau FR Füssen (38-1)	Kellmünz	4800	2,8	2,5 - 2,9	7826877	2	A 7	*O: A 7	U: G	47872	4787
1509	Brücke A7 über Iller bei Egelsee/Brücke Überbau FR Würzburg (51-2)	Egelsee	2400	2,7	2,5 - 2,9	7926931	1	A 7	*O: A 7	U: Gehweg	52000	
1510	Brücke A7 über Iller bei Egelsee/Brücke Überbau FR Füssen (51-2)	Egelsee	2400	2,7	2,5 - 2,9	7926931	2	A 7	*O: A 7	U: Gehweg	52000	
1511	Brücke A7 über Reutenbach bei Egelsee/Brücke Weilstahl Nord (52-1)	Steinheim	312	1,1	1,0 - 1,4	7926932	A	A 7	*O: A 7		52000	
1512	Brücke A7 über Reutenbach bei Egelsee/Brücke Weilstahl Süd (52-1)	Steinheim	312	1,1	1,0 - 1,4	7926932	B	A 7	*O: A 7		52000	
1513	Brücke Kr MN 33 Steinheim - Buxheim über A7 (52-2)	Buxheim	422	2,4	2,0 - 2,4	7926933	0	A 7	O: K 33	*U: A 7	52000	
1514	Brücke A7 über GVS Annendingen - Buxheim/Brücke Überbau FR Würzburg (53-1)	Buxheim	155	2,7	2,5 - 2,9	7926934	1	A 7	*O: A 7	U: G	52000	
1515	Brücke A7 über GVS Annendingen - Buxheim/Brücke Überbau FR Füssen (53-1)	Buxheim	128	2,8	2,5 - 2,9	7926934	2	A 7	*O: A 7	U: G	52000	
1516	Brücke B312 MM - Berkheim über A7 (AS Berkheim)	Heimertingen	1102	2,5	2,5 - 2,9	7926943	0	A 7	O: B 300	*U: A 7	5975	657
1517	Brücke A7 über A96 Lindau-Landsberg (AK Memmingen)/Brücke Überbau FR Würzburg	Memmingen	732	2,2	2,0 - 2,4	8026870	2	A 7	*O: A 7	U: A 96	47149	6129
1518	Brücke A7 über A96 Lindau-Landsberg (AK Memmingen)/Brücke Überbau FR Füssen	Memmingen	732	2,3	2,0 - 2,4	8026870	3	A 7	*O: A 7	U: A 96	35813	3223
1519	Brücke A7 über Kr MN 33 Memmingen - Buxheim/ Brücke Überbau FR Würzburg (54-3)	Buxheim	292	2,7	2,5 - 2,9	8026871	1	A 7	*O: A 7	U: K 33	35813	3223
1520	Brücke A7 über Kr MN 33 Memmingen - Buxheim/ Brücke Überbau FR Füssen (54-3)	Buxheim	383	2,6	2,5 - 2,9	8026871	2	A 7	*O: A 7	U: K 33	35813	3223
1521	Brücke A7 über DB (1gl.) Memmingen - Leutkirch/ Brücke Überbau FR Würzburg (55-1)	Memmingen	465	2,8	2,5 - 2,9	8026872	1	A 7	*O: A 7	U: G	35813	3223
1522	Brücke A7 über DB (1gl.) Memmingen - Leutkirch/ Brücke Überbau FR Füssen (55-1)	Memmingen	531	2,8	2,5 - 2,9	8026872	2	A 7	*O: A 7	U: G	35813	3223
1523	Brücke GVS Memmingen - Buxach über A7/ Brücke GVS Memmingen - Buxach über A7 (55-2)	Memmingen	411	2,2	2,0 - 2,4	8026873	0	A 7	O: G	*U: A 7	35813	3223
1524	Brücke A7 über S12009 Memmingen - Volkraisthofen/ Brücke Überbau FR Füssen (56-1)	Memmingen	495	2,9	2,5 - 2,9	8026874	1	A 7	*O: A 7	U: L 2009	35813	3223
1525	Brücke A7 über S12009 Memmingen - Volkraisthofen/ Brücke Überbau FR Füssen (56-1)	Memmingen	495	3	3,0 - 3,4	8026874	2	A 7	*O: A 7	U: L 2009	35813	3223
1526	Brücke A7 über GS Memmingen - Legau + RW + FW/ Brücke Überbau FR Würzburg (57-1)	Memmingen	417	2,8	2,5 - 2,9	8027650	1	A 7	*O: A 7	U: G	35813	3223
1527	Brücke A7 über GS Memmingen - Legau + RW + FW/ Brücke Überbau FR Füssen (57-1)	Memmingen	417	2,8	2,5 - 2,9	8027650	2	A 7	*O: A 7	U: G	35813	3223

Bauwerke (Teilbauwerke) an Bundesfernstraßen in der Zuständigkeit der Bayerischen Straßenbauverwaltung

hier: Verkehrsmengen zum Bauwerk bezogen auf den zugeordneten Sachverhalt (Stand 2015)

1528	Brücke A7 über FW Memmingen - Neubruch/ Brücke Überbau FR Würzburg (58-1)	Memmingen	162	2,7	2,5 - 2,9	8027651	1	A 7	*O: A 7	U: G	35813	3223
1529	Brücke A7 über FW Memmingen - Neubruch/ Brücke Überbau FR Füssen (58-1)	Memmingen	162	2,7	2,5 - 2,9	8027651	2	A 7	*O: A 7	U: G	35813	3223
1530	Brücke GW Memmingen - Dickenreithausen über A7/ Brücke GW Memmingen - Dickenreith. über A7 (58-2)	Memmingen	213	2	2,0 - 2,4	8027652	0	A 7	O: G+R	*U: A 7	35813	3223
1531	Brücke A7 ü. S12031 MM-Worringen (AS Memmingen Süd)/Brücke Überbau FR Würzburg	Memmingen	1066	2,8	2,5 - 2,9	8027653	1	A 7	*O: A 7	U: L 2031	39734	3179
1532	Brücke A7 ü. S12031 MM-Worringen (AS Memmingen Süd)/Brücke Überbau FR Füssen	Memmingen	1066	3	3,0 - 3,4	8027653	2	A 7	*O: A 7	U: L 2031	39734	3179
1533	Brücke A7 über FW in der Woringer Einöde/Brücke Überbau FR Würzburg (61-1)	Worringen	171	2	2,0 - 2,4	8027654	1	A 7	*O: A 7	U: G	39734	3179
1534	Brücke A7 über FW in der Woringer Einöde/Brücke Überbau FR Füssen (61-1)	Worringen	182	1,9	1,5 - 1,9	8027654	2	A 7	*O: A 7	U: G	39734	3179
1535	Brücke A7 über Zellerbach in der Woringer Einöde/ Brücke Überbau FR Würzburg (61-2)	Worringen	102	2	2,0 - 2,4	8027655	1	A 7	*O: A 7		39734	3179
1536	Brücke A7 über Zellerbach in der Woringer Einöde/ Brücke Überbau FR Füssen (61-2)	Worringen	109	2	2,0 - 2,4	8027655	2	A 7	*O: A 7		39734	3179
1537	Brücke A7 über FW in der Woringer Einöde/Brücke Überbau FR Würzburg (62-1)	Worringen	174	1,9	1,5 - 1,9	8027656	1	A 7	*O: A 7	U: G	39734	3179
1538	Brücke A7 über FW in der Woringer Einöde/Brücke Überbau FR Füssen (62-1)	Worringen	174	2	2,0 - 2,4	8027656	2	A 7	*O: A 7	U: G	39734	3179
1539	Brücke A7 über FW Hetslinshofen - Worringen/Brücke Überbau FR Würzburg (63-1)	Worringen	171	1,9	1,5 - 1,9	8027657	1	A 7	*O: A 7	U: G	39734	3179
1540	Brücke A7 über FW Hetslinshofen - Worringen/Brücke Überbau FR Füssen (63-1)	Worringen	171	2,5	2,5 - 2,9	8027657	2	A 7	*O: A 7	U: G	39734	3179
1541	Brücke A7 ü. KfMN22 Großmannsh.-Wor. (AS Worringen)/Brücke Überbau FR Würzburg	Worringen	412	1,9	1,5 - 1,9	8027658	1	A 7	*O: A 7	U: K 22	39343	2754
1542	Brücke A7 ü. KfMN22 Großmannsh.-Wor. (AS Worringen)/Brücke Überbau FR Füssen	Worringen	412	1,9	1,5 - 1,9	8027658	2	A 7	*O: A 7	U: K 22	39343	2754
1543	Brücke A7 über FW in der Woringer Bahnhofsainöde/ Brücke Überbau FR Würzburg (64-2)	Worringen	204	2,1	2,0 - 2,4	8027659	1	A 7	*O: A 7	U: G	39343	2754
1544	Brücke A7 über FW in der Woringer Bahnhofsainöde/ Brücke Überbau FR Füssen (64-2)	Worringen	204	2,2	2,0 - 2,4	8027659	2	A 7	*O: A 7	U: G	39343	2754
1545	Brücke A7 über FW in der Woringer Bahnhofsainöde/ Brücke Überbau FR Würzburg (65-1)	Worringen	164	1,8	1,5 - 1,9	8027660	1	A 7	*O: A 7	U: G	39343	2754
1546	Brücke A7 über FW in der Woringer Bahnhofsainöde/ Brücke Überbau FR Füssen (65-1)	Worringen	164	2,7	2,5 - 2,9	8027660	2	A 7	*O: A 7	U: G	39343	2754
1547	Brücke A7 über FW Dietradied - Darast/Brücke Überbau FR Würzburg (66-1)	Dietradied	173	1,9	1,5 - 1,9	8027661	1	A 7	*O: A 7	U: G	39343	2754
1548	Brücke A7 über FW Dietradied - Darast/Brücke Überbau FR Füssen (66-1)	Dietradied	173	2,6	2,5 - 2,9	8027661	2	A 7	*O: A 7	U: G	39343	2754
1549	Brücke A7 über GVS Niederdorf - K-MN22/Brücke Überbau FR Würzburg (67-1)	Wollertschwenden	348	2,7	2,5 - 2,9	8027662	1	A 7	*O: A 7	U: G	39343	2754
1550	Brücke A7 über GVS Niederdorf - K-MN22/Brücke Überbau FR Füssen (67-1)	Wollertschwenden	342	2,3	2,0 - 2,4	8027662	2	A 7	*O: A 7	U: G	39343	2754
1551	Brücke A7 über Hungerbach bei Dickenreis/ Brücke A7 über Hungerbach bei Dickenreis (69-2)	Memmingen	145	1,8	1,5 - 1,9	8027663	0	A 7	*O: A 7		39734	3179
1552	Brücke A7 über K-MN22 Wollertschwenden - Worringen/Brücke Überbau FR Würzburg	Wollertschwenden	328	1,9	1,5 - 1,9	8127680	1	A 7	*O: A 7	U: K 22	39343	2754
1553	Brücke A7 über K-MN22 Wollertschwenden - Worringen/Brücke Überbau FR Füssen	(Wollertschwenden)	325	2,7	2,5 - 2,9	8127680	2	A 7	*O: A 7	U: K 22	39343	2754
1554	Brücke A7 über FW Wollertschwenden - Schulerloch/ Brücke Überbau FR Würzburg (68-1)	Wollertschwenden	86	2	2,0 - 2,4	8127681	1	A 7	*O: A 7	U: G	39343	2754
1555	Brücke A7 über FW Wollertschwenden - Schulerloch/ Brücke Überbau FR Füssen (68-1)	Wollertschwenden	86	2,8	2,5 - 2,9	8127681	2	A 7	*O: A 7	U: G	39343	2754
1556	Brücke A7 ü. K-MN19 Wollertschw. (AS Bad Grönenbach)/Brücke Überbau FR Würzburg	Bad Grönenbach	549	2,7	2,5 - 2,9	8127682	1	A 7	*O: A 7	U: K 19	40006	2800
1557	Brücke A7 ü. K-MN19 Wollertschw. (AS Bad Grönenbach)/Brücke Überbau FR Füssen	(Bad Grönenbach)	538	2,6	2,5 - 2,9	8127682	2	A 7	*O: A 7	U: K 19	40006	2800
1558	Brücke A7 über GVS Itelsburg - Bad Grönenbach/ Brücke Überbau FR Würzburg (70-1)	Bad Grönenbach	140	1,9	1,5 - 1,9	8127683	1	A 7	*O: A 7	U: G	40006	2800
1559	Brücke A7 über GVS Itelsburg - Bad Grönenbach/ Brücke Überbau FR Füssen (70-1)	Bad Grönenbach	140	1,8	1,5 - 1,9	8127683	2	A 7	*O: A 7	U: G	40006	2800
1560	Brücke A7 über DB (1gl.) Kemplén - Ulm + 2 FW/ Brücke Überbau FR Würzburg (71-1)	Grönenbach	441	2,3	2,0 - 2,4	8127684	1	A 7	*O: A 7	U: G	40006	2800
1561	Brücke A7 über DB (1gl.) Kemplén - Ulm + 2 FW/ Brücke Überbau FR Füssen (71-1)	Grönenbach	441	2,2	2,0 - 2,4	8127684	2	A 7	*O: A 7	U: G	40006	2800
1562	Brücke GVS Itelsburg - Schwenden über A7/ Brücke GVS Itelsburg - Schwenden über A7 (71-2)	Grönenbach	409	2,2	2,0 - 2,4	8127685	0	A 7	O: G	*U: A 7	40006	2800
1563	Brücke GVS Itelsburg - Schwenden über A7 (71-2) (Grönenbach)	(Grönenbach)	323	2	2,0 - 2,4	8127686	1	A 7	*O: A 7	U: K 22	40006	2800
1564	Brücke A7 über K-MN22 Wollertschw. - Dietmannsried/ Brücke Überbau FR Füssen (72-1)	Grönenbach	324	1,9	1,5 - 1,9	8127686	2	A 7	*O: A 7	U: K 22	40006	2800
1565	Brücke A7 über GVS Pfeifferhof - Eichholz/Brücke Überbau FR Würzburg (74-1)	Dietmannsried	127	2,6	2,5 - 2,9	8127688	1	A 7	*O: A 7	U: G	40006	2800
1566	Brücke A7 über GVS Pfeifferhof - Eichholz/Brücke Überbau FR Füssen (74-1)	Dietmannsried	127	2,6	2,5 - 2,9	8127688	2	A 7	*O: A 7	U: G	40006	2800
1567	Brücke A7 über GVS Napiers - Eichholz/Brücke Überbau FR Würzburg (75-1)	Dietmannsried	127	1,9	1,5 - 1,9	8127689	1	A 7	*O: A 7	U: G	40006	2800
1568	Brücke A7 über GVS Napiers - Eichholz/Brücke Überbau FR Füssen (75-1)	Dietmannsried	119	2,2	2,0 - 2,4	8127689	2	A 7	*O: A 7	U: G	40006	2800
1569	Brücke GVS Schratlenbach - Käfers über A7/ Brücke GVS Schratlenbach - Käfers über A7 (76-1)	Dietmannsried	438	2,3	2,0 - 2,4	8127690	0	A 7	O: G	*U: A 7	40006	2800

Bauwerke (Teilbauwerke) an Bundesfernstraßen in der Zuständigkeit der Bayerischen Straßenbauverwaltung

hier: Verkehrsmengen zum Bauwerk bezogen auf den zugeordneten Sachverhalt (Stand 2015)

1570	Brücke GVS Schratzenbach - Vockenthal über A7/ Brücke GVS Schratzenbach - Vockenthal ü. A7 (77-1)	Dietmannsried	431	2	2,0 - 2,4	8127691	0	A 7	O: G	*U: A 7	40006	2800
1571	Brücke S12377 über A7 (AS Dietmannsried)	Dietmannsried	674	2,6	2,5 - 2,9	8127693	0	A 7	O: L 2377	*U: A 7	41286	2890
1572	Brücke GVS Überbach - Dietmannsried über A7	Dietmannsried	358	2,2	2,0 - 2,4	8127694	0	A 7	O: G	*U: A 7	41286	2890
1573	Brücke A7 über GVS Überbach - Heising/Brücke Überbau FR Würzburg (80-1)	Überbach	148	2,2	2,0 - 2,4	8127695	1	A 7	*O: A 7	U: G	41286	2890
1574	Brücke A7 über GVS Überbach - Heising/Brücke Überbau FR Füssen (80-1)	Überbach	158	1,8	1,5 - 1,9	8127695	2	A 7	*O: A 7	U: G	41286	2890
1575	Brücke A7 über K-OA19 Gemeindefried - Dietmannsried/Brücke A7 ü. K-OA19 Gemeindefried - Dietmannsried (78-1)	Dietmannsried	381	2,2	2,0 - 2,4	8127697	0	A 7	*O: A 7	U: K 19	40006	2800
1576	Brücke A7 über GVS Überbach - Heising/Brücke Überbau FR Würzburg (80-2)	Überbach	113	1	1,0 - 1,4	8227651	1	A 7	*O: A 7	U: G	41286	2890
1577	Brücke A7 über GVS Überbach - Heising/Brücke Überbau FR Füssen (80-2)	Überbach	115	1,7	1,5 - 1,9	8227651	2	A 7	*O: A 7	U: G	41286	2890
1578	Brücke A7 über GVS Unterwengen - Heising/Brücke Überbau FR Würzburg (81-1)	Überbach	145	1,8	1,5 - 1,9	8227652	1	A 7	*O: A 7	U: G	41286	2890
1579	Brücke A7 über GVS Unterwengen - Heising/Brücke Überbau FR Füssen (81-1)	Überbach	145	1,1	1,0 - 1,4	8227652	2	A 7	*O: A 7	U: G	41286	2890
1580	Brücke A7 über FW Finken - Heising/Brücke Überbau FR Würzburg (83-1)	Heising	99	1,6	1,5 - 1,9	8227653	1	A 7	*O: A 7	U: G	41286	2890
1581	Brücke A7 über FW Finken - Heising/Brücke Überbau FR Füssen (83-1)	Heising	99	1,7	1,5 - 1,9	8227653	2	A 7	*O: A 7	U: G	41286	2890
1582	Brücke A7 über GVS Grund - Heising/Brücke Überbau FR Würzburg (83-2)	Heising	99	1,7	1,5 - 1,9	8227654	1	A 7	*O: A 7	U: G	41286	2890
1583	Brücke A7 über GVS Grund - Heising/Brücke Überbau FR Füssen (83-2)	Heising	99	2	2,0 - 2,4	8227654	2	A 7	*O: A 7	U: G	41286	2890
1584	Brücke A7 über K-OA19 Kempten - Dietmannsried/Brücke Überbau FR Würzburg (84-1)	Heising	215	2,6	2,5 - 2,9	8227655	1	A 7	*O: A 7	U: K 19	41286	2890
1585	Brücke A7 über K-OA19 Kempten - Dietmannsried/Brücke Überbau FR Füssen (84-1)	Heising	215	2,1	2,0 - 2,4	8227655	2	A 7	*O: A 7	U: K 19	41286	2890
1586	Brücke A7 über die Leubas/Brücke Überbau FR Würzburg (84-2)	Kempten	900	2,2	2,0 - 2,4	8227656	1	A 7	*O: A 7	U: G	41286	2890
1587	Brücke A7 über die Leubas/Brücke Überbau FR Füssen (84-2)	Kempten	908	2	2,0 - 2,4	8227656	2	A 7	*O: A 7	U: G	41286	2890
1588	Brücke GS Leubas-Ursulared (Zeppelinstr.) ü. A7	Kempten	358	2,9	2,5 - 2,9	8227657	0	A 7	O: G	*U: A 7	41286	2890
1589	Brücke A7 über FW bei Hub/Brücke Überbau FR Würzburg (85-1)	Kempten	59	2	2,0 - 2,4	8227658	1	A 7	*O: A 7	U: WiWeg.	41286	2890
1590	Brücke A7 über FW bei Hub/Brücke Überbau FR Füssen (85-1)	Kempten	60	2	2,0 - 2,4	8227658	2	A 7	*O: A 7	U: WiWeg.	41286	2890
1591	Brücke A7 über B19 Kaufb. - KE (AS Kempten/Leubas)/Brücke Überbau FR Würzburg	Kempten	926	2,3	2,0 - 2,4	8227659	1	A 7	*O: A 7	U: B 19	42416	2545
1592	Brücke A7 über B19 Kaufb. - KE (AS Kempten/Leubas)/Brücke Überbau FR Füssen (85-2)	Kempten	1005	3	3,0 - 3,4	8227659	2	A 7	*O: A 7	U: B 19	42416	2545
1593	Brücke GS Weilmansberg - Reinharts über A7	Kempten	403	2,7	2,5 - 2,9	8228651	0	A 7	O: G	*U: A 7	42416	2545
1594	Brücke A7 ü. B12 Kaubreuren - Kempten (AS Kempten)/Brücke Überbau FR Würzburg	Kempten	832	2,5	2,5 - 2,9	8228652	2	A 7	*O: A 7	U: B 12	40066	2404
1595	Brücke A7 ü. B12 Kaubreuren - Kempten (AS Kempten)/Brücke Überbau FR Füssen	(Kempten)	832	2,5	2,5 - 2,9	8228652	3	A 7	*O: A 7	U: B 12	40066	2404
1596	Brücke K-KEs18 Beizigau - Kempten über A7	Kempten	488	2,8	2,5 - 2,9	8228653	0	A 7	O: K 18	*U: A 7	40066	2404
1597	Brücke A7 ü. GVS Tannen - Lenzfried + DB Mü. - KE/Brücke Überbau FR Würzburg (89-1)	Kempten	532	2,3	2,0 - 2,4	8228654	1	A 7	*O: A 7	U: G	40066	2404
1598	Brücke A7 ü. GVS Tannen - Lenzfried + DB Mü. - KE/Brücke Überbau FR Füssen (89-1)	Kempten	532	2,4	2,0 - 2,4	8228654	2	A 7	*O: A 7	U: G	40066	2404
1599	Brücke A7 über GS Rockhöllings - Oberbühl/Brücke Überbau FR Füssen (90-1)	Kempten	391	2,7	2,5 - 2,9	8228655	0	A 7	*O: A 7	U: G	40066	2404
1600	Brücke A7 über K-KEs23 zur K-OA23 (AS Beizigau)/Brücke Überbau FR Würzburg (90-2)	Kempten	957	2,7	2,5 - 2,9	8228656	1	A 7	*O: A 7	U: K 23	39186	2351
1601	Brücke A7 über K-KEs23 zur K-OA23 (AS Beizigau)/Brücke Überbau FR Füssen (90-2)	Kempten	957	3	3,0 - 3,4	8228656	2	A 7	*O: A 7	U: K 23	39186	2351
1602	Brücke A7 über GVS Bubenberg - Bechen/Brücke Überbau FR Würzburg (91-1)	Durach	209	2	2,0 - 2,4	8228657	1	A 7	*O: A 7	U: G	39186	2351
1603	Brücke A7 über GVS Bubenberg - Bechen/Brücke Überbau FR Füssen (91-1)	Durach	209	2,4	2,0 - 2,4	8228657	2	A 7	*O: A 7	U: G	39186	2351
1604	Brücke S12520 Pfronten - Kempten über A7	Sulzberg	1914	2,2	2,0 - 2,4	8328505	0	A 7	O: L 2520	*U: A 7	26974	1618
1605	Brücke GVS Oberhof - Durach über A7/Brücke GVS Oberhof - Durach über A7 (95-2)	Durach	409	2,8	2,5 - 2,9	8328651	0	A 7	O: G	*U: A 7	39186	2351
1606	Brücke A7 über Durach/Obel/Brücke Überbau FR Würzburg (93-2)	Durach	5740	2,8	2,5 - 2,9	8328652	1	A 7	*O: A 7	U: G+R	39186	2351
1607	Brücke A7 über Durach/Obel/Brücke Überbau FR Füssen (93-2)	Durach	5011	2,6	2,5 - 2,9	8328652	2	A 7	*O: A 7	U: G+R	39186	2351
1608	Brücke A7 über KA980AD Allgäu-Waltenh. (AD Allgäu)/Brücke Überbau FR Würzburg (93-3)	Sulzberg	1075	2,5	2,5 - 2,9	8328653	2	A 7	*O: A 7	U: A 7 (Ast)	26974	1618
1609	Brücke A7 über KA980AD Allgäu-Waltenh. (AD Allgäu)/Brücke Überbau FR Füssen (93-3)	Sulzberg	1075	2,7	2,5 - 2,9	8328653	3	A 7	*O: A 7	U: A 980	26974	1618
1610	Brücke A7 über FW B309 - Nägeleried/Brücke A7 über FW B309 - Nägeleried (94-1)	Sulzberg	497	2	2,0 - 2,4	8328654	0	A 7	*O: A 7	U: WiWeg.	26974	1618
1611	Brücke A7 über FW B309 - Ried/Brücke Überbau FR Würzburg (95-4)	Sulzberg	125	2,6	2,5 - 2,9	8328657	1	A 7	*O: A 7	U: WiWeg.	26974	1618
1612	Brücke A7 über FW B309 - Ried/Brücke Überbau FR Füssen (95-4)	Sulzberg	157	1,7	1,5 - 1,9	8328657	2	A 7	*O: A 7	U: WiWeg.	26974	1618
1613	Brücke A7 über FW B309 - Sulzbrunn/Brücke Überbau FR Würzburg (96-1)	Sulzberg	170	1,9	1,5 - 1,9	8328661	1	A 7	*O: A 7	U: WiWeg.	26974	1618

Bauwerke (Teilbauwerke) an Bundesfernstraßen in der Zuständigkeit der Bayerischen Straßenbauverwaltung

hier: Verkehrsmengen zum Bauwerk bezogen auf den zugeordneten Sachverhalt (Stand 2015)

1614	Brücke A7 über FW B309 - Sulzbrunn/Brücke Überbau FR Füssen	(96-1)	Sulzberg	213	1,9	1,5 - 1,9	8328661	2	A7	*O: A7	U: W/Weg.	26974	1618
1615	Brücke A7 über Sulzberger Bach/Brücke A7 über Sulzberger Bach (95-5)		Sulzberg	695	2,6	2,5 - 2,9	8328662	0	A7	*O: A7		26974	1618
1616	Brücke B310 über A7 (AS Oy-Mittelberg) (103-1)		Oy-Mittelberg	738	2,7	2,5 - 2,9	8328664	0	A7	O: B 310	*U: A7	19681	1181
1617	Brücke GVS Unterswarzenberg - Oy über A7/Brücke GVS Unterswarzenberg - Oy über A7 (102-3)		Oy-Mittelberg	461	2,7	2,5 - 2,9	8328665	0	A7	O: G	*U: A7	26974	1618
1618	Brücke A7 über FW "Rauhaldenweg"/Brücke A7 über FW "Rauhaldenweg" (97-1)		Sulzberg	322	2,2	2,0 - 2,4	8328666	0	A7	*O: A7		26974	1618
1619	Brücke K-OA11 B309 - Moosbach über A7/Brücke K-OA11 B309 - Moosbach über A7 (97-2)		Bodelsberg	760	2,9	2,5 - 2,9	8328667	0	A7	*O: K 11	*U: A7	26974	1618
1620	Brücke A7 über FW B309 - K-OA11/Brücke A7 über FW B309 - K-OA11 (98-1)		Bodelsberg	368	2,5	2,5 - 2,9	8328668	0	A7	*O: A7		26974	1618
1621	Brücke A7 über FW Oberzollhaus - Joseireutte/Brücke Überbau FR Füssen (99-1)		Bodelsberg	128	2,3	2,0 - 2,4	8328669	1	A7	*O: A7		26974	1618
1622	Brücke A7 über das Rotlachthal/Brücke Überbau FR Füssen (100-1)		Bodelsberg	118	1,8	1,5 - 1,9	8328669	2	A7	*O: A7		26974	1618
1623	Brücke A7 über K-OA10 Zollhaus - Petersthal/Brücke Überbau FR Füssen (100-1)		Oy-Mittelberg	156	2	2,0 - 2,4	8328670	1	A7	*O: A7	U: K 10	26974	1618
1624	Brücke A7 über das Rotlachthal/Brücke Überbau FR Füssen (100-2)		Oy-Mittelberg	158	2	2,0 - 2,4	8328670	2	A7	*O: A7	U: K 10	26974	1618
1625	Brücke A7 über das Rotlachthal/Brücke Überbau FR Füssen (100-2)		Oy-Mittelberg	10664	2,7	2,5 - 2,9	8328671	1	A7	*O: A7		26974	1618
1626	Brücke A7 über das Rotlachthal/Brücke Überbau FR Füssen (100-2)		Oy-Mittelberg	10399	2,8	2,5 - 2,9	8328671	2	A7	*O: A7		26974	1618
1627	Brücke A7 über FW B309 - Lichtenmoos/Brücke A7 über FW B309 - Lichtenmoos (101-1)		Oy-Mittelberg	312	2,4	2,0 - 2,4	8328672	0	A7	*O: A7		26974	1618
1628	Brücke A7 über FW B309 - Kressen/Brücke Überbau FR Füssen (102-1)		Oy-Mittelberg	118	2,5	2,5 - 2,9	8328673	1	A7	*O: A7		26974	1618
1629	Brücke A7 über FW B309 - Kressen/Brücke Überbau FR Füssen (102-1)		Oy-Mittelberg	118	2	2,0 - 2,4	8328673	2	A7	*O: A7		26974	1618
1630	Brücke A7 über FW "Am Semmenbach"/Brücke Überbau FR Füssen (103-2)		Oy-Mittelberg	118	2	2,0 - 2,4	8328675	1	A7	*O: A7		19681	1181
1631	Brücke A7 über FW "Am Semmenbach"/Brücke Überbau FR Füssen (103-2)		Oy-Mittelberg	118	2	2,0 - 2,4	8328675	2	A7	*O: A7		19681	1181
1632	Brücke GVS Stich - Oy über A7/Brücke GVS Stich - Oy über A7 (105-01)		Oy-Mittelberg	644	1,9	1,5 - 1,9	8328676	0	A7	O: G	*U: A7	19681	1181
1633	Brücke GVS Stich - Maria Rain über A7/Brücke GVS Stich - Maria Rain über A7 (105-1)		Oy-Mittelberg	443	2	2,0 - 2,4	8328677	0	A7	O: G	*U: A7	19681	1181
1634	Brücke A7 über das Weiraichtal bei Maria-Rain/Brücke Überbau FR Füssen (106-1)		Maria Rain	4415	3	3,0 - 3,4	8329651	3	A7	*O: A7	U: G	19681	1181
1635	Brücke A7 über das Weiraichtal bei Maria-Rain/Brücke Überbau FR Füssen (106-1)		Maria Rain	4415	2,7	2,5 - 2,9	8329651	3	A7	*O: A7	U: G	19681	1181
1636	Brücke FW "Auf der Grube" - Betriebsumfahrt ü. A7/Brücke FW "Auf der Grube" - Betrumf. ü. A7 (107-1)		Nesselwang	430	2,2	2,0 - 2,4	8329652	0	A7	O: G	*U: A7	19681	1181
1637	Brücke A7 über FW "Unterlab" /Brücke Überbau FR Füssen (107-2)		Nesselwang	106	2	2,0 - 2,4	8329653	1	A7	*O: A7	U: W/Weg.	19681	1181
1638	Brücke A7 über FW "Unterlab" /Brücke Überbau FR Füssen (107-2)		Nesselwang	106	2	2,0 - 2,4	8329653	2	A7	*O: A7	U: W/Weg.	19681	1181
1639	Brücke K-OAL23 über A7 (AS Nesselwang) (108-1)		Nesselwang	631	2,5	2,5 - 2,9	8329654	0	A7	O: K 23	*U: A7	16327	1306
1640	Brücke A7 über FW "Am Altsee/Weiner/Brücke Überbau FR Füssen (108-2)		Nesselwang	106	2,1	2,0 - 2,4	8329655	1	A7	*O: A7	U: W/Weg.	16327	1306
1641	Brücke A7 über FW "Am Altsee/Weiner/Brücke Überbau FR Füssen (108-2)		Nesselwang	106	2	2,0 - 2,4	8329655	2	A7	*O: A7	U: W/Weg.	16327	1306
1642	Brücke A7 über K-OAL1 Saeg - Lachen/Brücke A7 über K-OAL1 Saeg - Lachen (109-1)		Nesselwang	416	1,9	1,5 - 1,9	8329656	0	A7	*O: A7	U: K 1	16327	1306
1643	Brücke A7 über den Mühlbach/Brücke A7 über den Mühlbach (109-2)		Nesselwang	502	1	1,0 - 1,4	8329658	0	A7	*O: A7		16327	1306
1644	Brücke A7 über FW "Viehweide"/Brücke Überbau FR Füssen (110-1)		Dederles	118	1,1	1,0 - 1,4	8329659	1	A7	*O: A7	U: Forstw.	16327	1306
1645	Brücke A7 über FW "Viehweide"/Brücke Überbau FR Füssen (110-1)		Dederles	118	1	1,0 - 1,4	8329659	2	A7	*O: A7	U: Forstw.	16327	1306
1646	Brücke GVS Dederles-Attlessee Mühle über A7/Brücke FW Unterreuthen - Attlessee Mühle über A7 (111-1)		Nesselwang	395	2,5	2,5 - 2,9	8329660	0	A7	O: G	*U: A7	16327	1306
1647	Brücke FW Unterreuthen - Attlessee Mühle über A7/Brücke FW Unterreuthen - Attlessee Mühle über A7 (112-01)		Unterreuthen	422	2,3	2,0 - 2,4	8329661	0	A7	O: Forstw.	*U: A7	16327	1306
1648	Brücke GS Unterreuthen - Oberreuthen über A7/Brücke GS Unterreuthen - Oberreuthen über A7 (112-1)		Unterreuthen	458	2,7	2,5 - 2,9	8329662	0	A7	O: G	*U: A7	16327	1306
1649	Brücke A7 über den Blümlühbach/Brücke A7 über den Blümlühbach (112-2)		Oberreuthen	479	1,7	1,5 - 1,9	8329663	0	A7	*O: A7		16327	1306
1650	Brücke A7 ü. Schwarzenbach und Hebern-Oberdill/Brücke Überbau FR Würzburg (113-1)		Unterreuthen	420	2,2	2,0 - 2,4	8329664	2	A7	*O: A7	U: G	16327	1306
1651	Brücke Überbau FR Füssen (113-1)		Unterreuthen	420	2	2,0 - 2,4	8329664	3	A7	*O: A7	U: G	16327	1306
1652	Brücke A7 über Tal bei Enzenstetten/Brücke Überbau FR Würzburg (114-1)		Enzenstetten	8223	2,7	2,5 - 2,9	8329665	2	A7	*O: A7	U: S 2008	16327	1306
1653	Brücke A7 über Tal bei Enzenstetten/Brücke Überbau FR Füssen (114-1)		Enzenstetten	8223	2,4	2,0 - 2,4	8329665	3	A7	*O: A7	U: S 2008	16327	1306
1654	Brücke A7 über den Tannenmühle/Brücke A7 über den Tannenmühle (115-01)		Tannenmühle	286	1	1,0 - 1,4	8329666	0	A7	*O: A7		16327	1306
1655	Brücke A7 über GS Gsöll - Tannenmühle/Brücke Überbau FR Würzburg (115-1)		Gsöll	140	1,6	1,5 - 1,9	8329667	1	A7	*O: A7	U: G	16327	1306
1656	Brücke A7 über GS Gsöll - Tannenmühle/Brücke Überbau FR Füssen (115-1)		Gsöll	140	1,6	1,5 - 1,9	8329667	2	A7	*O: A7	U: G	16327	1306
1657	Brücke GS Unterhalden - Weizem über A7/Brücke GS Unterhalden - Weizem über A7 (115-2)		Tannenmühle	452	1,8	1,5 - 1,9	8329668	0	A7	O: G	*U: A7	16327	1306
1658	Brücke GS Hebern - Heimen über A7/Brücke FW Hebern - Heimen über A7 (117-1)		Hebern / Heimen	303	2,1	2,0 - 2,4	8329670	0	A7	O: Forstw.	*U: A7	16327	1306
1659	Brücke GS Langegg - Heimen über A7/Brücke GS Langegg - Heimen über A7 (118-1)		Heimen	415	2,3	2,0 - 2,4	8329671	0	A7	O: G	*U: A7	16327	1306
1660	Brücke A7 ü. Grottenbach und GS Langegg-Brandegg/Brücke Überbau FR Würzburg (118-3)		Langegg	642	1,7	1,5 - 1,9	8329673	1	A7	*O: A7	U: G	16327	1306
1661	Brücke A7 ü. Grottenbach und GS Langegg-Brandegg/Brücke Überbau FR Füssen (118-3)		Langegg	642	1,7	1,5 - 1,9	8329673	2	A7	*O: A7	U: G	16327	1306
1662	Brücke GS Langegg - Schraden über A7/Brücke GS Langegg - Schraden über A7 (119-1)		Hopferau	387	2,3	2,0 - 2,4	8329674	0	A7	O: G	*U: A7	16327	1306

Bauwerke (Teilbauwerke) an Bundesfernstraßen in der Zuständigkeit der Bayerischen Straßenbauverwaltung

hier: Verkehrsmengen zum Bauwerk bezogen auf den zugeordneten Sachverhalt (Stand 2015)

Nr.	Bauwerk	Ort	1006	2,2	2,0 - 2,4	8329675	0	A 7	O: L 2008	*U: A 7	16327	1306
1663	Brücke S2008neu Marktberdorf - Füssen über A7/Brücke S2008neu MOD - Füssen über A7 (120-1)	Hopferau	1006	2,2	2,0 - 2,4	8329675	0	A 7	O: L 2008	*U: A 7	16327	1306
1664	Brücke A7 über die Hopfensee Achen/Brücke Überbau FR Würzburg (120-2)	Hopferau	147	1	1,0 - 1,4	8329678	1	A 7	*O: A 7		16327	1306
1665	Brücke A7 über die Hopfensee Achen/Brücke Überbau FR Füssen (120-2)	Hopferau	147	1	1,0 - 1,4	8329678	2	A 7	*O: A 7		16327	1306
1666	Brücke B310 Füssen-Pronten ü. A7 (AS Füssen)	Füssen	1345	2,3	2,0 - 2,4	8429651	0	A 7	O: B 310	*U: A 7	10380	415
1667	Brücke A7 über K/OAL2 Füssen-Hopferau/Brücke Überbau FR Würzburg (122-1)	Hopfen	209	1,7	1,5 - 1,9	8429655	1	A 7	*O: A 7	U: K 2	16327	1306
1668	Brücke A7 über K/OAL2 Füssen-Hopferau/Brücke Überbau FR Füssen (122-1)	Hopfen	209	1,6	1,5 - 1,9	8429655	2	A 7	*O: A 7	U: K 2	16327	1306
1669	Brücke A7 über die Füssener Achen/Brücke A7 über die Füssener Achen (123-1)	Füssen	349	2	2,0 - 2,4	8429656	0	A 7	*O: A 7		16327	1306
1670	Brücke GRW "Geometernweg" über A7/Brücke GRW "Geometernweg" über A7 (123-2)	Füssen	138	2,7	2,5 - 2,9	8429657	0	A 7	*O: G+R	*U: A 7	16327	1306
1671	Brücke, BAB A 7 AST über Durchlaß/Nördlicher Einlauf	Rütschenhausen	87	2,3	2,0 - 2,4	5926654	1	A 7 (Ast)	*O: A 7 (Ast)		46430	8822
1672	Brücke, BAB A 7 AST über Durchlaß/Südlicher Auslauf	Rütschenhausen	87	2,2	2,0 - 2,4	5926654	3	A 7 (Ast)	*O: A 7 (Ast)		46430	8822
1673	Brücke, BAB A 7 AST über Durchlaß/Nördlicher Einlauf	Rütschenhausen	80	1,8	1,5 - 1,9	5926655	1	A 7 (Ast)	*O: A 7 (Ast)		4788	239
1674	Brücke, BAB A 7 AST über Durchlaß/Mittlerer (Weilblechprofil)	Rütschenhausen	335	1,6	1,5 - 1,9	5926655	2	A 7 (Ast)	*O: A 7 (Ast)		40532	7296
1675	Brücke A7 über B19/AS Estenfeld Nr.101/Verteilerbahn Würzburg-Fulda	Estenfeld	202	2	2,0 - 2,4	6126652	1	A 7 (Ast)	*O: A 7 (Ast)	U: B 19	40532	7296
1676	Brücke A7 über B19/AS Estenfeld Nr.101/Verteilerbahn Fulda-Ulm	Estenfeld	199	2,2	2,0 - 2,4	6126652	4	A 7 (Ast)	*O: A 7 (Ast)	U: B 19	40532	7296
1677	Brücke, AST BAB A7 über GRW/Richtungsfahrbahn Ulm	Neusitz	30	2,2	2,0 - 2,4	6627654	1	A 7 (Ast)	*O: A 7 (Ast)	U: G+R	26850	4565
1678	Brücke, AST BAB A7 über GRW/Richtungsfahrbahn Würzburg	Neusitz	32	2,2	2,0 - 2,4	6627654	2	A 7 (Ast)	*O: A 7 (Ast)	U: G+R	26850	4565
1679	Brücke A7 über B10 Nersingen - NU (AS Nersingen)/Brücke Überbau Ast FR Würzburg (5-3)	Nersingen	513	2,5	2,5 - 2,9	7526808	1	A 7 (Ast)	*O: A 7 (Ast)	U: B 10	23227	4181
1680	Brücke A7 über B10 Nersingen - NU (AS Nersingen)/Brücke Überbau Ast FR Füssen (5-3)	Nersingen	513	2,8	2,5 - 2,9	7526808	4	A 7 (Ast)	*O: A 7 (Ast)	U: B 10	23227	4181
1681	Brücke A8 über S2021 Untereichen-Langenu + FW/Brücke Überbau Ast FR Stuttgart (162)	Untereichen	216	2,5	2,5 - 2,9	7526955	3	A 7 (Ast)	*O: A 7 (Ast)	U: L 2021		
1682	Brücke R A7 nach Stuttgart, über DB Aalen-Ulm +FW/Brücke Überbau FR Füssen - Stuttgart (0-3a)	Untereichen	486	2,5	2,5 - 2,9	7526956	1	A 7 (Ast)	*O: A 7 (Ast)	U: G		
1683	Brücke R A7 nach Stuttgart, über DB Aalen-Ulm +FW/Brücke Überbau FR Würzburg - Stuttgart (0-3a)	Untereichen	529	2,4	2,0 - 2,4	7526956	2	A 7 (Ast)	*O: A 7 (Ast)	U: G		
1684	Brücke A8 über DB Ulm - Aalen + FW/Brücke Überbau Ast FR Füssen (161)	Untereichen	237	2,9	2,5 - 2,9	7526957	1	A 7 (Ast)	*O: A 7 (Ast)	U: W/Weg.		
1685	Brücke A8 über DB Ulm - Aalen + FW/Brücke Überbau Ast FR München (161)	Untereichen	196	2,1	2,0 - 2,4	7526957	2	A 7 (Ast)	*O: A 7 (Ast)	U: W/Weg.		
1686	Brücke Rampe B28-A7 ü. Ulm-A7+GVS Hittsi - Senden/Brücke Rampe B28-A7 ü. Ulm-A7+GVS Hittsi - S. (15-3)	Hittstetten	670	2,9	2,5 - 2,9	7626680	0	A 7 (Ast)	*O: A 7 (Ast)	U: A 7 (Ast)		
1687	Brücke A7 über A96 Lindau-Landsberg (AK Memmingen)/Brücke Überbau Ast FR Würzburg (54-2)	Memmingen	504	1,8	1,5 - 1,9	8026870	1	A 7 (Ast)	*O: A 7 (Ast)	U: A 96	47149	6129
1688	Brücke A7 über A96 Lindau-Landsberg (AK Memmingen)/Brücke Überbau Ast FR Füssen (54-2S)	Memmingen	504	2,2	2,0 - 2,4	8026870	4	A 7 (Ast)	*O: A 7 (Ast)	U: A 96	47149	6129
1689	Brücke Rampe A7-A96 über A96 München-Lindau/Brücke Überbau FR Lindau - Würzburg (54-2S)	Memmingen	1158	2	2,0 - 2,4	8026875	1	A 7 (Ast)	*O: A 7 (Ast)	U: A 7 (Ast)	42471	5097
1690	Brücke Rampe A7-A96 über A96 München-Lindau/Brücke Überbau FR Würzburg - Lindau (54-2S)	Memmingen	1231	2,5	2,5 - 2,9	8026875	2	A 7 (Ast)	*O: A 7 (Ast)	U: A 7 (Ast)	42471	5097
1691	Brücke A96 über DB (Ig) Lindau - Memmingen/Brücke Überbau Ast FR Lindau (62-3)	Memmingen	339	3	3,0 - 3,4	8026876	1	A 7 (Ast)	*O: A 7 (Ast)	U: G	42471	5097
1692	Brücke A96 über DB (Ig) Lindau - Memmingen/Brücke Überbau FR Lindau (62-3)	Memmingen	425	2	2,0 - 2,4	8026876	2	A 7 (Ast)	*O: A 7 (Ast)	U: G		
1693	Brücke A96 über K-MN33 Buxheim - Memmingen/Brücke Überbau FR Lindau (62-2)	Buxheim	375	2,9	2,5 - 2,9	8026877	1	A 7 (Ast)	*O: A 7 (Ast)	U: K 33		
1694	Brücke A7 ü. B12 Kaufbeuren - Kempten (AS Kempten)/Brücke Überbau Ast FR Würzburg (87-2)	Kempten	600	2,4	2,0 - 2,4	8228652	1	A 7 (Ast)	*O: A 7 (Ast)	U: B 12	16110	1450
1695	Brücke A7 ü. B12 Kaufbeuren - Kempten (AS Kempten)/Brücke Überbau Ast FR Füssen (87-2)	Kempten	600	2,7	2,5 - 2,9	8228652	4	A 7 (Ast)	*O: A 7 (Ast)	U: B 12	16110	1450
1696	Brücke A7 über KA980AD Allgäu-Walterrh. (AD Allgäu)/Brücke Überbau Ast FR Würzburg (89-3)	Sulzberg	811	3	3,0 - 3,4	8328653	1	A 7 (Ast)	*O: A 7 (Ast)	U: A 7 (Ast)	19956	1397
1697	Brücke A70 über FW/Brücke A70 über FW /RF A7	Rundelshausen / Werneck	82	2,2	2,0 - 2,4	5926664	1	A 70	*O: A 70	U: W/Weg.	44905	7185
1698	Brücke A70 über FW/Brücke A70 über FW /RF Bamberg	Rundelshausen / Werneck	91	2,2	2,0 - 2,4	5926664	2	A 70	*O: A 70	U: W/Weg.	44905	7185
1699	Brücke K-SW29 über A70	Rundelshausen	542	2,5	2,5 - 2,9	5926665	0	A 70	O: K 29	*U: A 70	44905	7185
1700	Brücke A70 über B19 /AS Werneck Nr.3/Brücke A70 über B19 /AS Werneck Nr.3 /RF A7	Werneck	604	2,3	2,0 - 2,4	5926666	1	A 70	*O: A 70	U: B 19	44905	7185
1701	Brücke A70 über B19 /AS Werneck Nr.3 /RF Bamberg	Werneck	799	2,7	2,5 - 2,9	5926666	2	A 70	*O: A 70	U: B 19	48148	7704
1702	Brücke A70 über FW/Brücke A70 über FW /RF A7	Schnackenerwerth/Etlieden	99	2,2	2,0 - 2,4	5926667	1	A 70	*O: A 70	U: G	48148	7704
1703	Brücke A70 über Tal/Wembrücke/Brücke A70 über Tal/Wembrücke /RF A7	Schnackenerwerth	103	2	2,0 - 2,4	5926668	2	A 70	*O: A 70	U: G	48148	7704
1704	Brücke A70 über Tal/Wembrücke/Brücke A70 über Tal/Wembrücke /RF A7	Schnackenerwerth	6326	2,9	2,5 - 2,9	5926668	1	A 70	*O: A 70	U: W/Weg.	48148	7704
1705	Brücke A70 über Tal/Wembrücke/Wembrücke, Brücke A70 über Tal/Wembrücke /RF BA	Schnackenerwerth	8010	2,4	2,0 - 2,4	5926668	2	A 70	*O: A 70	U: W/Weg.	48148	7704
1706	Brücke A70 über FW/Brücke A70 über FW /RF A7	Schnackenerwerth	117	2,5	2,5 - 2,9	5926669	1	A 70	*O: A 70	U: W/Weg.	48148	7704
1707	Brücke A70 über FW/Brücke A70 über FW /RF Bamberg	Schnackenerwerth	94	2,4	2,0 - 2,4	5926669	2	A 70	*O: A 70	U: W/Weg.	48148	7704
1708	Brücke A70 über St.2277/Brücke A70 über St.2277 /RF A7	Bergheimfeld	234	2	2,0 - 2,4	5926670	1	A 70	*O: A 70	U: L 2277	48148	7704

Bauwerke (Teilbauwerke) an Bundesfernstraßen in der Zuständigkeit der Bayerischen Straßenbauverwaltung

hier: Verkehrsmengen zum Bauwerk bezogen auf den zugeordneten Sachverhalt (Stand 2015)

Table with columns: ID, Location, Description, Value, Date, Unit, and Reference. Contains detailed data for various road construction projects in Bavaria, including bridge and tunnel work.

Bauwerke (Teilbauwerke) an Bundesfernstraßen in der Zuständigkeit der Bayerischen Straßenbauverwaltung

hier: Verkehrsmengen zum Bauwerk bezogen auf den zugeordneten Sachverhalt (Stand 2015)

Wohnort	147	2,2	2,0 - 2,4	5928689	1	A 70	O: A 70	U: G	24772	4459
Wohnort	147	2,2	2,0 - 2,4	5928689	2	A 70	O: A 70	U: G	24772	4459
Wohnort	147	2,2	2,0 - 2,4	5928670	1	A 70	O: A 70	U: G	24772	4459
Wohnort	107	2,1	2,0 - 2,4	5928670	2	A 70	O: A 70	U: G	24772	4459
Hainert	679	2,4	2,0 - 2,4	5929750	0	A 70	O: K 12	U: A 70	24772	4459
Hainert	104	2	2,0 - 2,4	5929751	1	A 70	O: A 70	U: WiWeg.	24772	4459
Hainert	104	2,2	2,0 - 2,4	5929751	2	A 70	O: A 70	U: WiWeg.	24772	4459
Stadelhofen	340	2,7	2,5 - 2,9	5933500	1	A 70	O: A 70	U: G	20934	3349
Stadelhofen	297	2,2	2,0 - 2,4	5933500	2	A 70	O: A 70	U: G	20934	3349
Stadelhofen	606	2,5	2,5 - 2,9	5933501	1	A 70	O: A 70	U: L 2191	20452	3477
Stadelhofen	616	2,3	2,0 - 2,4	5933501	2	A 70	O: A 70	U: L 2191	20452	3477
Stadelhofen	133	2,5	2,5 - 2,9	5933502	1	A 70	O: A 70	U: G	20452	3477
Stadelhofen	148	2,5	2,5 - 2,9	5933502	2	A 70	O: A 70	U: G	20452	3477
Buckendorf	381	2	2,0 - 2,4	5933503	0	A 70	O: G	U: A 70	20452	3477
Buckendorf	266	2,5	2,5 - 2,9	5933504	0	A 70	O: WiWeg.	U: A 70	20452	3477
Buckendorf	389	2,4	2,0 - 2,4	5933505	0	A 70	O: G	U: A 70	20452	3477
Feulersdorf	428	2,5	2,5 - 2,9	5933680	0	A 70	O: G	U: A 70	20452	3477
Feulersdorf	244	2,2	2,0 - 2,4	5933681	0	A 70	O: A 70	U: G	20452	3477
Schirradorf	329	2,7	2,5 - 2,9	5933682	0	A 70	O: WiWeg.	U: A 70	20452	3477
Schirradorf	265	2,2	2,0 - 2,4	5933683	0	A 70	O: WiWeg.	U: A 70	20452	3477
Schirradorf	95	2	2,0 - 2,4	5933684	1	A 70	O: A 70	U: WiWeg.	20452	3477
Schirradorf	77	2	2,0 - 2,4	5933684	2	A 70	O: A 70	U: WiWeg.	20452	3477
Schirradorf	234	2,7	2,5 - 2,9	5933685	1	A 70	O: A 70	U: L 2189	20142	3424
Schirradorf	234	2,5	2,5 - 2,9	5933685	2	A 70	O: A 70	U: L 2189	20142	3424
Schirradorf	33	1,9	1,5 - 1,9	5933689	1	A 70	O: A 70	U: Gehweg	20452	3477
Schirradorf	42	2	2,0 - 2,4	5933689	2	A 70	O: A 70	U: Gehweg	20452	3477
Leessau	258	2,3	2,0 - 2,4	5934503	0	A 70	O: WiWeg.	U: A 70	20142	3424
Leessau	266	3	3,0 - 3,4	5934504	0	A 70	O: WiWeg.	U: A 70	20142	3424
Leessau	226	2,4	2,0 - 2,4	5934505	0	A 70	O: WiWeg.	U: A 70	20142	3424
Thurnau	70	1,4	1,0 - 1,4	5934507	1	A 70	O: A 70	U: WiWeg.	20142	3424
Thurnau	90	2	2,0 - 2,4	5934507	2	A 70	O: A 70	U: WiWeg.	20142	3424
Bemdorf	110	2,2	2,0 - 2,4	5934508	1	A 70	O: A 70	U: WiWeg.	20142	3424
Bemdorf	117	2,2	2,0 - 2,4	5934508	2	A 70	O: A 70	U: WiWeg.	20142	3424
Bemdorf	505	2	2,0 - 2,4	5934509	1	A 70	O: A 70	U: K 8	20142	3424
Bemdorf	427	2,3	2,0 - 2,4	5934509	2	A 70	O: A 70	U: K 8	20142	3424
Thurnau	126	2,2	2,0 - 2,4	5934510	1	A 70	O: A 70	U: WiWeg.	20142	3424
Thurnau	90	2,1	2,0 - 2,4	5934510	2	A 70	O: A 70	U: WiWeg.	20142	3424
Bemdorf	234	2,2	2,0 - 2,4	5934511	0	A 70	O: A 70	U: L 2689	20291	3449
Thurnau	427	2,9	2,5 - 2,9	5934512	1	A 70	O: A 70	U: L 2689	20291	3449
Thurnau	414	3	3,0 - 3,4	5934512	2	A 70	O: A 70	U: Radweg	20291	3449
Thurnau	1605	3	3,0 - 3,4	5934513	2	A 70	O: A 70	U: K 17	20291	3449
Thurnau	113	2,6	2,5 - 2,9	5934514	1	A 70	O: A 70	U: K 17	20291	3449
Thurnau	501	2,9	2,5 - 2,9	5934516	1	A 70	O: A 70	U: L 2189	20557	3495
Thurnau	566	2,8	2,5 - 2,9	5934516	2	A 70	O: A 70	U: L 2189	20557	3495
Langenstadt	81	2,9	2,5 - 2,9	5934517	1	A 70	O: A 70	U: WiWeg.	20557	3495
Langenstadt	96	2,7	2,5 - 2,9	5934517	2	A 70	O: A 70	U: WiWeg.	20557	3495
Langenstadt	116	2,7	2,5 - 2,9	5934518	1	A 70	O: A 70	U: K 16	20557	3495
Langenstadt	131	2,7	2,5 - 2,9	5934518	2	A 70	O: A 70	U: K 16	20557	3495
Langenstadt	425	3	3,0 - 3,4	5934519	1	A 70	O: A 70	U: K 16	20557	3495
Langenstadt	484	2,7	2,5 - 2,9	5934519	2	A 70	O: A 70	U: K 16	20557	3495
Langenstadt	765	3,5	3,5 - 4,0	5934520	1	A 70	O: A 70	U: K 16	20557	3495
Langenstadt	814	2,8	2,5 - 2,9	5934520	2	A 70	O: A 70	U: K 16	20557	3495
Langenstadt	266	3,4	3,0 - 3,4	5934521	1	A 70	O: A 70	U: K 16	20557	3495
Langenstadt	302	2,7	2,5 - 2,9	5934521	2	A 70	O: A 70	U: K 16	20557	3495
Unterbrücklein	79	2,9	2,5 - 2,9	5934522	1	A 70	O: A 70	U: WiWeg.	20557	3495
Unterbrücklein	93	2,3	2,0 - 2,4	5934522	2	A 70	O: A 70	U: WiWeg.	20557	3495
Bemdorf	193	2,7	2,5 - 2,9	5934543	0	A 70	O: A 70	U: WiWeg.	20142	3424
Unterbrücklein	211	2,8	2,5 - 2,9	5934701	1	A 70	O: A 70	U: B 85	23519	4233
Unterbrücklein	211	2,8	2,5 - 2,9	5934701	2	A 70	O: A 70	U: B 85	23519	4233
Oberbrücklein	73	2,3	2,0 - 2,4	5934702	1	A 70	O: A 70	U: WiWeg.	23519	4233
Oberbrücklein	73	2,4	2,0 - 2,4	5934702	2	A 70	O: A 70	U: WiWeg.	23519	4233
Thurnau	475	2,5	2,5 - 2,9	5934703	0	A 70	O: L 2189 (Asi)	U: A 70	20557	3495
Waldau	499	2,5	2,5 - 2,9	5935712	0	A 70	O: G	U: A 70	23519	4233

Bauwerke (Teilbauwerke) an Bundesfernstraßen in der Zuständigkeit der Bayerischen Straßenbauverwaltung

hier: Verkehrsmengen zum Bauwerk bezogen auf den zugeordneten Sachverhalt (Stand 2015)

Table with columns: ID, Description, Location, 298, 2.8, 2.5 - 2.9, 5935713, A70, O: Forstw., U: A70, 23519, 4233. Rows list various bridge and road construction projects across Bavaria.

1831 Brücke A70 über DB und St 2183/Brücke FR Bamberg 639 2,4 2,0 - 2,4 5935717 1 A70 U: L 2183 23519 4233

1832 Brücke A70 über DB und St 2183/Brücke FR Bayreuth 711 2,4 2,0 - 2,4 5935717 2 A70 O: A70 23519 4233

1833 Brücke A70 über A70 145 2,5 2,5 - 2,9 5935719 0 A70 O: G+R 23519 4233

1834 Brücke A70 über FW/Erweiterung FR Bamberg 124 2,5 2,5 - 2,9 5935721 0 A70 O: A70 23519 4233

1835 Brücke A70 über FW/Altenreuth über A70 + Aste AD 382 2,1 2,0 - 2,4 5935742 0 A70 O: A70 (Ast) 23519 4233

1836 Brücke A70 über FW/Brücke A70 über FW, Überbau FR Bamberg 115 2,2 2,0 - 2,4 5935786 1 A70 O: A70 23519 4233

1837 Brücke A70 über FW/Brücke A70 über FW, Überbau FR Bamberg 117 1,7 1,5 - 1,9 5935786 2 A70 O: A70 23519 4233

1838 Brücke A70 über FW/Brücke A70 über K-KU11, Überbau FR Bamberg 130 2 2,0 - 2,4 5935787 1 A70 U: K11 23519 4233

1839 Brücke A70 über FW/Brücke A70 über den Schillerbach, FR Bamberg 113 1 1,0 - 1,4 5935788 1 A70 O: A70 23519 4233

1840 Brücke A70 über den Schillerbach/Brücke A70 über den Schillerbach, FR Bamberg 113 1 1,0 - 1,4 5935788 2 A70 O: A70 23519 4233

1841 Brücke A70 über die Trebgast/Brücke A70 über die Trebgast, FR Bamberg 291 1 1,0 - 1,4 5935789 1 A70 O: A70 23519 4233

1842 Brücke A70 über die Trebgast/Brücke A70 über die Trebgast, FR Bamberg 218 1,7 1,5 - 1,9 5935789 2 A70 O: A70 23519 4233

1843 Brücke A70 über GVS Unterlohe-Harsdorf/ 118 2,1 2,0 - 2,4 5935790 1 A70 O: A70 23519 4233

1844 Brücke A70 über GVS Unterlohe-Harsdorf/ 127 1,8 1,5 - 1,9 5935790 2 A70 O: A70 23519 4233

1845 Brücke A70 über GVS Unterlohe-Harsdorf/Brücke A70 über GVS, FR Bamberg 170 1,7 1,5 - 1,9 5935791 1 A70 O: A70 23519 4233

1846 Brücke A70 über GVS Unterlohe-Harsdorf/Brücke A70 über GVS, FR Bamberg 202 1,7 1,5 - 1,9 5935791 2 A70 O: A70 23519 4233

1847 Brücke A70 über FW Lettenhof-Hettersreuth/ 114 2,3 2,0 - 2,4 5935792 1 A70 O: A70 23519 4233

1848 Brücke A70 über FW Lettenhof-Hettersreuth, FR Bbg. 123 1,8 1,5 - 1,9 5935792 2 A70 O: A70 23519 4233

1849 Brücke A70 über FW Lettenhof-Hettersreuth, FR Bth. 584 2,5 2,5 - 2,9 5935793 0 A70 O: G 23519 4233

1850 Brücke GVS Zeitmiesel-Altenreuth über A70 435 2,4 2,0 - 2,4 6029700 0 A70 O: G 24772 4459

1851 Brücke A70 über A70/Hainert-Knetzgau 204 2,2 2,0 - 2,4 6029701 0 A70 O: A70 24772 4459

1852 Brücke A70 über Westheimer Bach/Brücke A70 über Westheimer Bach 505 2,5 2,5 - 2,9 6029702 0 A70 O: L 2277 24772 4459

1853 Brücke ST2277 über A70 277 2,1 2,0 - 2,4 6029703 0 A70 O: A70 24772 4459

1854 Brücke A70 über Milchrenger Bach 290 2,4 2,0 - 2,4 6029704 0 A70 O: A70 24772 4459

1855 Brücke A70 über FW/Brücke FW über A70, FR Schweinfurt 105 2,4 2,0 - 2,4 6029705 1 A70 O: A70 24772 4459

1856 Brücke A70 über FW/Brücke FW über A70, FR Bamberg 105 2,5 2,5 - 2,9 6029705 2 A70 U: A70 24772 4459

1857 Brücke A70 über ST2276/AS Knetzgau Nr. 11/Rfb. A7 301 2,4 2,0 - 2,4 6029706 1 A70 O: A70 24271 3883

1858 Brücke A70 über ST2276/AS Knetzgau Nr. 11/Rfb. Bamberg 301 2 2,0 - 2,4 6029706 2 A70 O: A70 24271 3883

1859 Brücke A70 über Böhlabach 376 2,3 2,0 - 2,4 6029707 0 A70 O: A70 24271 3883

1860 Brücke A70 über Flummulde 356 2,2 2,0 - 2,4 6029708 0 A70 O: A70 24271 3883

1861 Brücke A70 über K-HAS16 580 2 2,0 - 2,4 6029709 0 A70 O: A70 24271 3883

1862 Brücke A70 über FW 242 2,3 2,0 - 2,4 6029710 0 A70 O: A70 24271 3883

1863 Brücke FW über A70 193 2,2 2,0 - 2,4 6029712 0 A70 O: A70 24271 3883

1864 Brücke A70 über FW 244 2 2,0 - 2,4 6029713 0 A70 O: A70 24271 3883

1865 Brücke A70 über FW/AS Elmloch/FR Schweinfurt 2229 2,5 2,5 - 2,9 6029714 2 A70 O: A70 24271 3883

1866 Brücke A70 über Talu, Main/Mainbrücke Elmloch (Vorland SW), FR SW, 'L' 2085 2,5 2,5 - 2,9 6029716 A1 A70 O: A70 24271 3883

1867 Brücke A70 über Talu, Main/Mainbrücke Elmloch (Vorland SW u. Flußbr.), FR Ba. 8036 2,5 2,5 - 2,9 6029716 A2 A70 O: A70 24271 3883

1868 Brücke A70 über Talu, Main/Mainbrücke Elmloch (Flußbrücke), FR SW, 'L' 3980 2,8 2,5 - 2,9 6029716 B1 A70 O: A70 24271 3883

1869 Brücke A70 über Talu, Main/Mainbrücke Elmloch R (Vorland), FR Bamberg, 'R' 6839 2,5 2,5 - 2,9 6029716 B2 A70 O: A70 24271 3883

1870 Brücke A70 über Talu, Main/Mainbrücke Elmloch (Vorland Ba.), FR SW, 'L' 18180 2,7 2,5 - 2,9 6029716 C1 A70 O: A70 24271 3883

1871 Brücke A70 über Talu/Altdachbrücke/FR Bamberg 1776 2,4 2,0 - 2,4 6029717 0 A70 O: A70 24271 3883

1872 Brücke A70 über FW/Bach/REB BAB A7 (Eibelsbach) 197 2,1 2,0 - 2,4 6030720 1 A70 O: A70 24271 3883

1873 Brücke A70 über FW/Bach/REB Bamberg (Eibelsbach) 228 2,4 2,0 - 2,4 6030720 2 A70 O: A70 24271 3883

1874 Brücke B26 über A70/AS Elmloch Nr.12 742 2,5 2,5 - 2,9 6030721 0 A70 O: B 26 9530 381

1875 Brücke A70 über FW/Überbau FR Schweinfurt 81 2,9 2,5 - 2,9 6030722 1 A70 O: A70 28419 4831

1876 Brücke A70 über FW/Überbau FR Bamberg 84 2,8 2,5 - 2,9 6030722 2 A70 O: A70 28419 4831

1877 Brücke A70 über Flußöffnung/Rfb. A7 60 1,8 1,5 - 1,9 6030723 1 A70 O: A70 28419 4831

1878 Brücke, BAB A70 über Flußöffnung/Rfb. Bamberg 60 2 2,0 - 2,4 6030723 2 A70 O: A70 28419 4831

1879 Brücke A70 über Flußöffnung/Rfb. Bamberg 68 2,4 2,0 - 2,4 6030724 1 A70 O: A70 28419 4831

1880 Brücke A70 über FW/Überbau FR Bamberg 68 2,5 2,5 - 2,9 6030724 2 A70 O: A70 28419 4831

1881 Brücke GVS über A70 und DB 597 2,3 2,0 - 2,4 6030725 0 A70 O: Strabe 28419 4831

1882 Brücke A70 über Bach/Sendelbach/Brücke A70 über Bach /Sendelbach 136 1,2 1,0 - 1,4 6030726 0 A70 O: A70 28419 4831

1883 Brücke A70 über St2281/DB /FW/Überbau FR Schweinfurt 2422 2,4 2,0 - 2,4 6030727 1 A70 O: A70 28419 4831

1884 Brücke A70 über St2281/DB /FW/Überbau FR Bamberg 2422 2,4 2,0 - 2,4 6030727 2 A70 O: A70 28419 4831

1885 Brücke A70 über St2281/DB /FW/Überbau FR Bamberg 2422 2,4 2,0 - 2,4 6030727 2 A70 O: A70 28419 4831

1886 Brücke A70 über St2281/DB /FW/Überbau FR Bamberg 2422 2,4 2,0 - 2,4 6030727 2 A70 O: A70 28419 4831

1887 Brücke A70 über St2281/DB /FW/Überbau FR Bamberg 2422 2,4 2,0 - 2,4 6030727 2 A70 O: A70 28419 4831

1888 Brücke A70 über St2281/DB /FW/Überbau FR Bamberg 2422 2,4 2,0 - 2,4 6030727 2 A70 O: A70 28419 4831

1889 Brücke A70 über St2281/DB /FW/Überbau FR Bamberg 2422 2,4 2,0 - 2,4 6030727 2 A70 O: A70 28419 4831

1890 Brücke A70 über St2281/DB /FW/Überbau FR Bamberg 2422 2,4 2,0 - 2,4 6030727 2 A70 O: A70 28419 4831

1891 Brücke A70 über St2281/DB /FW/Überbau FR Bamberg 2422 2,4 2,0 - 2,4 6030727 2 A70 O: A70 28419 4831

1892 Brücke A70 über St2281/DB /FW/Überbau FR Bamberg 2422 2,4 2,0 - 2,4 6030727 2 A70 O: A70 28419 4831

1893 Brücke A70 über St2281/DB /FW/Überbau FR Bamberg 2422 2,4 2,0 - 2,4 6030727 2 A70 O: A70 28419 4831

1894 Brücke A70 über St2281/DB /FW/Überbau FR Bamberg 2422 2,4 2,0 - 2,4 6030727 2 A70 O: A70 28419 4831

1895 Brücke A70 über St2281/DB /FW/Überbau FR Bamberg 2422 2,4 2,0 - 2,4 6030727 2 A70 O: A70 28419 4831

1896 Brücke A70 über St2281/DB /FW/Überbau FR Bamberg 2422 2,4 2,0 - 2,4 6030727 2 A70 O: A70 28419 4831

1897 Brücke A70 über St2281/DB /FW/Überbau FR Bamberg 2422 2,4 2,0 - 2,4 6030727 2 A70 O: A70 28419 4831

1898 Brücke A70 über St2281/DB /FW/Überbau FR Bamberg 2422 2,4 2,0 - 2,4 6030727 2 A70 O: A70 28419 4831

1899 Brücke A70 über St2281/DB /FW/Überbau FR Bamberg 2422 2,4 2,0 - 2,4 6030727 2 A70 O: A70 28419 4831

1900 Brücke A70 über St2281/DB /FW/Überbau FR Bamberg 2422 2,4 2,0 - 2,4 6030727 2 A70 O: A70 28419 4831

1901 Brücke A70 über St2281/DB /FW/Überbau FR Bamberg 2422 2,4 2,0 - 2,4 6030727 2 A70 O: A70 28419 4831

1902 Brücke A70 über St2281/DB /FW/Überbau FR Bamberg 2422 2,4 2,0 - 2,4 6030727 2 A70 O: A70 28419 4831

1903 Brücke A70 über St2281/DB /FW/Überbau FR Bamberg 2422 2,4 2,0 - 2,4 6030727 2 A70 O: A70 28419 4831

1904 Brücke A70 über St2281/DB /FW/Überbau FR Bamberg 2422 2,4 2,0 - 2,4 6030727 2 A70 O: A70 28419 4831

1905 Brücke A70 über St2281/DB /FW/Überbau FR Bamberg 2422 2,4 2,0 - 2,4 6030727 2 A70 O: A70 28419 4831

1906 Brücke A70 über St2281/DB /FW/Überbau FR Bamberg 2422 2,4 2,0 - 2,4 6030727 2 A70 O: A70 28419 4831

1907 Brücke A70 über St2281/DB /FW/Überbau FR Bamberg 2422 2,4 2,0 - 2,4 6030727 2 A70 O: A70 28419 4831

1908 Brücke A70 über St2281/DB /FW/Überbau FR Bamberg 2422 2,4 2,0 - 2,4 6030727 2 A70 O: A70 28419 4831

1909 Brücke A70 über St2281/DB /FW/Überbau FR Bamberg 2422 2,4 2,0 - 2,4 6030727 2 A70 O: A70 28419 4831

1910 Brücke A70 über St2281/DB /FW/Überbau FR Bamberg 2422 2,4 2,0 - 2,4 6030727 2 A70 O: A70 28419 4831

1911 Brücke A70 über St2281/DB /FW/Überbau FR Bamberg 2422 2,4 2,0 - 2,4 6030727 2 A70 O: A70 28419 4831

1912 Brücke A70 über St2281/DB /FW/Überbau FR Bamberg 2422 2,4 2,0 - 2,4 6030727 2 A70 O: A70 28419 4831

1913 Brücke A70 über St2281/DB /FW/Überbau FR Bamberg 2422 2,4 2,0 - 2,4 6030727 2 A70 O: A70 28419 4831

1914 Brücke A70 über St2281/DB /FW/Überbau FR Bamberg 2422 2,4 2,0 - 2,4 6030727 2 A70 O: A70 28419 4831

1915 Brücke A70 über St2281/DB /FW/Überbau FR Bamberg 2422 2,4 2,0 - 2,4 6030727 2 A70 O: A70 28419 4831

1916 Brücke A70 über St2281/DB /FW/Überbau FR Bamberg 2422 2,4 2,0 - 2,4 6030727 2 A70 O: A70 28419 4831

1917 Brücke A70 über St2281/DB /FW/Überbau FR Bamberg 2422 2,4 2,0 - 2,4 6030727 2 A70 O: A70 28419 4831

1918 Brücke A70 über St2281/DB /FW/Überbau FR Bamberg 2422 2,4 2,0 - 2,4 6030727 2 A70 O: A70 28419 4831

1919 Brücke A70 über St2281/DB /FW/Überbau FR Bamberg 2422 2,4 2,0 - 2,4 6030727 2 A70 O: A70 28419 4831

1920 Brücke A70 über St2281/DB /FW/Überbau FR Bamberg 2422 2,4 2,0 - 2,4 6030727 2 A70 O: A70 28419 4831

1921 Brücke A70 über St2281/DB /FW/Überbau FR Bamberg 2422 2,4 2,0 - 2,4 6030727 2 A70 O: A70 28419 4831

1922 Brücke A70 über St2281/DB /FW/Überbau FR Bamberg 2422 2,4 2,0 - 2,4 6030727 2 A70 O: A70 28419 4831

1923 Brücke A70 über St2281/DB /FW/Überbau FR Bamberg 2422 2,4 2,0 - 2,4 6030727 2 A70 O: A70 28419 4831

1924 Brücke A70 über St2281/DB /FW/Überbau FR Bamberg 2422 2,4 2,0 - 2,4 6030727 2 A70 O: A70 28419 4831

1925 Brücke A70 über St2281/DB /FW/Überbau FR Bamberg 2422 2,4 2,0 - 2,4 6030727 2 A70 O: A70 28419 4831

1926 Brücke A70 über St2281/DB /FW/Überbau FR Bamberg 2422 2,4 2,0 - 2,4 6030727 2 A70 O: A70 28419 4831

1927 Brücke A70 über St2281/DB /FW/Überbau FR Bamberg 2422 2,4 2,0 - 2,4 6030727 2 A70 O: A70 28419 4831

1928 Brücke A70 über St2281/DB /FW/Überbau FR Bamberg 2422 2,4 2,0 - 2,4 6030727 2 A70 O: A70 28419 4831

1929 Brücke A70 über St2281/DB /FW/Überbau FR Bamberg 2422 2,4 2,0 - 2,4 6030727 2 A70 O: A70 28419 4831

1930 Brücke A70 über St2281/DB /FW/Überbau FR Bamberg 2422 2,4 2,0 - 2,4 6030727 2 A70 O: A70 28419 4831

1931 Brücke A70 über St2281/DB /FW/Überbau FR Bamberg 2422 2,4 2,0 - 2,4 6030727 2 A70 O: A70 28419 4831

1932 Brücke A70 über St2281/DB /FW/Überbau FR Bamberg 2422 2,4 2,0 - 2,4 6030727 2 A70 O: A70 28419 4831

1933 Brücke A70 über St2281/DB /FW/Überbau FR Bamberg 2422 2,4 2,0 - 2,4 6030727 2 A70 O: A70 28419 4831

1934 Brücke A70 über St2281/DB /FW/Überbau FR Bamberg 2422 2,4 2,0 - 2,4 6030727 2 A70 O: A70 28419 4831

1935 Brücke A70 über St2281/DB /FW/Überbau FR Bamberg 2422 2,4 2,0 - 2,4 6030727 2 A70 O: A70 28419 4831

1936 Brücke A70 über St2281/DB /FW/Überbau FR Bamberg 2422 2,4 2,0 - 2,4 6030727 2 A70 O: A70 28419 4831

1937 Brücke A70 über St2281/DB /FW/Überbau FR Bamberg 2422 2,4 2,0 - 2,4 6030727 2 A70 O: A70 28419 4831

1938 Brücke A70 über St2281/DB /FW/Überbau FR Bamberg 2422 2,4 2,0 - 2,4 6030727 2 A70 O: A70 28419 4831

1939 Brücke A70 über St2281/DB /FW/Überbau FR Bamberg 2422 2,4 2,0 - 2,4 6030727 2 A70 O: A70 28419 4831

1940 Brücke A70 über St2281/DB /FW/Überbau FR Bamberg 2422 2,4 2,0 - 2,4 6030727 2 A70 O: A70 28419 4831

1941 Brücke A70 über St2281/DB /FW/Überbau FR Bamberg 2422 2,4 2,0 - 2,4 6030727 2 A70 O: A70 28419 4831

1942 Brücke A70 über St2281/DB /FW/Überbau FR Bamberg 2422 2,4 2,0 - 2,4 6030727 2 A70 O: A70 28419 4831

1943 Brücke A70 über St2281/DB /FW/Überbau FR Bamberg 2422 2,4 2,0 - 2,4 6030727 2 A70 O: A70 28419 4831

1944 Brücke A70 über St2281/DB /FW/Überbau FR Bamberg 2422 2,4 2,0 - 2,4 6030727 2 A70 O: A70 28419 4831

1945 Brücke A70 über St2281/DB /FW/Überbau FR Bamberg 2422 2,4 2,0 - 2,4 6030727 2 A70 O: A70 28419 4831

1946 Brücke A70 über St2281/DB /FW/Überbau FR Bamberg 2422 2,4 2,0 - 2,4 6030727 2 A70 O: A70 28419 4831

1947 Brücke A70 über St2281/DB /FW/Überbau FR Bamberg 2422 2,4 2,0 - 2,4 6030727 2 A70 O: A70 28419 4831

1948 Brücke

Bauwerke (Teilbauwerke) an Bundesfernstraßen in der Zuständigkeit der Bayerischen Straßenbauverwaltung

hier: Verkehrsmengen zum Bauwerk bezogen auf den zugeordneten Sachverhalt (Stand 2015)

1992	Brücke A70 über FW/RFB A7	Staffelbach	93	2,8	2,5 - 2,9	6030729	1	A 70	*O: A 70	U: WiWeg.	28419	4831
1993	Brücke A70 über FW/RFB A7	Staffelbach	93	2,9	2,5 - 2,9	6030729	2	A 70	*O: A 70	U: WiWeg.	28419	4831
1994	Brücke A70 über GVS/Gemeindeverbindungsstraße	Staffelbach	810	2,2	2,0 - 2,4	6030730	1	A 70	*O: A 70	U: G	28419	4831
1995	Brücke A70 über S2281 / DB/RFB BAB A7	Staffelbach	2827	2,9	2,5 - 2,9	6030731	1	A 70	*O: A 70	U: L 2281	28419	4831
1996	Brücke A70 über S2281 / DB/RFB Bamberg	Staffelbach	2865	2,7	2,5 - 2,9	6030731	2	A 70	*O: A 70	U: L 2281	28419	4831
1997	Brücke S2282 über A70/AS Nr. 13, Viereth/Brücke S2282 über A70	Viereth	496	2,5	2,5 - 2,9	6030732	0	A 70	*O: L 2282	*U: A 70	31559	4734
1998	Brücke A70 über Fluikanal/Überbau FR Schweinfurt	Oberhaid	2080	3	3,0 - 3,4	6030733	1	A 70	*O: A 70	U: WiWeg.	31559	4734
1999	Brücke A70 über Fluikanal/Überbau FR Schweinfurt	Oberhaid	2080	2,9	2,5 - 2,9	6030733	2	A 70	*O: A 70	U: WiWeg.	31559	4734
2000	Brücke FW über A70	Oberhaid	291	2,4	2,0 - 2,4	6030734	0	A 70	O: WiWeg.	*U: A 70	31559	4734
1901	Brücke A70 über Flutöffnung/Main/RFB A7	Oberhaid	844	3	3,0 - 3,4	6030735	1	A 70	*O: A 70		31559	4734
1902	Brücke A70 über Flutöffnung/Main/RFB Bamberg	Oberhaid	844	3	3,0 - 3,4	6030735	2	A 70	*O: A 70		31559	4734
1903	Brücke A73 über die A70 (AK Bamberg)/Brücke FR Coburg, BA 2	Gundelsheim	748	2,3	2,0 - 2,4	6031510	1	A 70	*U: A 70		57065	7418
1904	Brücke A73 über die A70 (AK Bamberg)/Brücke FR Nürnberg, BA 1	Gundelsheim	746	2,5	2,5 - 2,9	6031510	2	A 70	O: A 73		57065	7418
1905	Brücke St 2244 (Berliner Ring) über A70	Halstadt	1215	2	2,0 - 2,4	6031535	0	A 70	O: L 2244	*U: A 70	43524	5658
1906	Brücke A70 über FW/Brücke A70 über FW, FR Schweinfurt	Halstadt	97	2,5	2,5 - 2,9	6031536	2	A 70	*O: A 70	U: WiWeg.	47528	6654
1907	Brücke A70 über FW/Brücke A70 über FW, FR Schweinfurt	Halstadt	106	2,5	2,5 - 2,9	6031536	2	A 70	*O: A 70	U: WiWeg.	47528	6654
1908	Brücke A70 über die DB (Bamberg - Hof)/Brücke A70 über die DB, FR Schweinfurt Bestand	Halstadt	488	2,2	2,0 - 2,4	6031537	1	A 70	*O: A 70		47528	6654
1909	Brücke A70 über die DB (Bamberg - Hof)/Brücke A70 über die DB, FR Schweinfurt	Halstadt	546	2,4	2,0 - 2,4	6031537	2	A 70	*O: A 70		47528	6654
1910	Brücke A70 über FW/Brücke A70 über FW, FR Schweinfurt	Halstadt	110	2	2,0 - 2,4	6031538	1	A 70	*O: A 70	U: WiWeg.	47528	6654
1911	Brücke A70 über FW/Brücke A70 über FW, FR Schweinfurt	Halstadt	93	2	2,0 - 2,4	6031538	2	A 70	*O: A 70	U: WiWeg.	47528	6654
1912	Brücke A70 über GRW bei AS Halstadt/Brücke A70 über GRW, FR Schweinfurt	Halstadt	162	2,2	2,0 - 2,4	6031539	1	A 70	*O: A 70	U: G+R	47528	6654
1913	Brücke A70 über GRW bei AS Halstadt/Brücke A70 über GRW, FR Schweinfurt	Halstadt	108	2,2	2,0 - 2,4	6031539	2	A 70	*O: A 70	U: G+R	47528	6654
1914	Brücke A70 über Seebach/Brücke A70 über Seebach (FR Schweinfurt)	Halstadt	81	2	2,0 - 2,4	6031540	1	A 70	*O: A 70		47528	6654
1915	Brücke A70 über Seebach/Brücke A70 über Seebach (FR Schweinfurt)	Halstadt	77	2	2,0 - 2,4	6031540	2	A 70	*O: A 70		47528	6654
1916	Brücke St 2281 über A70	Halstadt	692	2,4	2,0 - 2,4	6031541	0	A 70	*O: L 2281	*U: A 70	47528	6654
1917	Brücke FW über A70	Halstadt	319	2,7	2,5 - 2,9	6031543	0	A 70	O: WiWeg.	*U: A 70	43371	5638
1918	Brücke K-BA 4 über A70	Gundelsheim	568	2,5	2,5 - 2,9	6031567	0	A 70	O: K 4	*U: A 70	24487	3918
1919	Brücke A70 über FW und Gründleinsbach/Brücke FR Bamberg, BA 1	Memmeldorf	203	2,3	2,0 - 2,4	6031568	0	A 70	*O: A 70	U: WiWeg.	24487	3918
1920	Brücke A70 über FW und Gründleinsbach/Brücke FR Bayreuth, BA 2	Memmeldorf	202	2,3	2,0 - 2,4	6031568	2	A 70	*O: A 70	U: WiWeg.	24487	3918
1921	Brücke A70 über Leitenbach/Brücke FR Bamberg, BA 1	Memmeldorf	173	2,2	2,0 - 2,4	6031569	1	A 70	*O: A 70		24487	3918
1922	Brücke A70 über Leitenbach/Brücke FR Bayreuth, BA 2	Memmeldorf	170	2,2	2,0 - 2,4	6031569	2	A 70	*O: A 70		24487	3918
1923	Brücke A70 über BA 9/Brücke FR Bamberg	Memmeldorf	436	2,5	2,5 - 2,9	6031570	1	A 70	*O: A 70	U: K 5	24487	3918
1924	Brücke A70 über BA 9/Brücke FR Bayreuth	Memmeldorf	450	2,5	2,5 - 2,9	6031570	2	A 70	*O: A 70	U: K 5	24487	3918
1925	Brücke A70 über Gelände (Flutbrücke)/Brücke FR Bamberg, BA 1	Memmeldorf	531	2,5	2,5 - 2,9	6031571	1	A 70	*O: A 70		24487	3918
1926	Brücke A70 über Gelände (Flutbrücke)/Brücke FR Bayreuth, BA 2	Memmeldorf	530	2,3	2,0 - 2,4	6031571	2	A 70	*O: A 70		24487	3918
1927	Brücke A70 über Leitenbach	Drosendorf	344	1,7	1,5 - 1,9	6031572	0	A 70	*O: A 70		24487	3918
1928	Brücke A70 über GVS/Brücke FR Bamberg	Drosendorf	182	2,5	2,5 - 2,9	6031573	1	A 70	*O: A 70	U: G	24487	3918
1929	Brücke A70 über GVS/Brücke FR Bayreuth	Drosendorf	183	2,5	2,5 - 2,9	6031573	2	A 70	*O: A 70	U: G	24487	3918
1930	Brücke A70 über BA 16/Brücke FR Bamberg	Drosendorf	463	2,8	2,5 - 2,9	6031574	1	A 70	*O: A 70	U: K 16	24487	3918
1931	Brücke A70 über BA 16/Brücke FR Bayreuth	Drosendorf	473	3	3,0 - 3,4	6031574	2	A 70	*O: A 70	U: K 16	24487	3918
1932	Brücke A70 über FW/Brücke FR Bamberg	Drosendorf	139	2,5	2,5 - 2,9	6031575	1	A 70	*O: A 70	U: WiWeg.	24487	3918
1933	Brücke A70 über FW/Brücke FR Bayreuth	Drosendorf	141	2	2,0 - 2,4	6031575	2	A 70	*O: A 70	U: WiWeg.	24487	3918
1934	Brücke A70 über Leitenbach	Wiesengleich	256	2	2,0 - 2,4	6031576	0	A 70	*O: A 70		24487	3918
1935	Brücke A70 über FW/Brücke FR Bamberg	Wiesengleich	133	2,5	2,5 - 2,9	6031577	1	A 70	*O: A 70	U: WiWeg.	24487	3918
1936	Brücke A70 über FW/Brücke FR Bayreuth	Wiesengleich	126	2,5	2,5 - 2,9	6031577	2	A 70	*O: A 70	U: WiWeg.	24487	3918
1937	Brücke K-BA10 über A70 bei Wiesengleich	Wiesengleich	351	2,5	2,5 - 2,9	6031578	0	A 70	O: K 10	*U: A 70	24487	3918
1938	Brücke A70 über Fluß/Mainbrücke Oberhaid/ RFB Bamberg, Schweinfurt - AD A7/70 Werneck	Oberhaid	8059	3	3,0 - 3,4	6031704	1	A 70	*O: A 70		31559	4734
1939	Brücke A70 über Fluß/Mainbrücke Oberhaid/ RFB AD A7/70 Werneck - Schweinfurt - Bamberg	Oberhaid	8059	3	3,0 - 3,4	6031704	2	A 70	*O: A 70		31559	4734
1940	Brücke FW über A70	Halstadt	290	2,5	2,5 - 2,9	6031705	0	A 70	O: WiWeg.	*U: A 70	31559	4734
1941	Brücke B26 über A70 /AS Bamberg Hafen Nr. 14	Halstadt	582	2,5	2,5 - 2,9	6031706	0	A 70	O: B 26	*U: A 70	43371	5638
1942	Brücke FW über A70	Bruckershof	258	2,2	2,0 - 2,4	6031707	0	A 70	O: WiWeg.	*U: A 70	43524	5658
1943	Brücke A70 über Grumbach	Scheßlitz	499	1,8	1,5 - 1,9	6032503	0	A 70	*O: A 70		24487	3918
1944	Brücke K-BA 1 über A70	Scheßlitz	362	2	2,0 - 2,4	6032504	0	A 70	*O: K 1	*U: A 70	24487	3918
1945	Brücke A70 über die S2187 bei Scheßlitz/Brücke FR Bamberg	Scheßlitz	493	2,5	2,5 - 2,9	6032505	1	A 70	*O: A 70	U: L 2187	24487	3918
1946	Brücke A70 über die S2187 bei Scheßlitz/Brücke FR Bayreuth	Scheßlitz	448	2,9	2,5 - 2,9	6032505	2	A 70	*O: A 70	U: L 2187	24487	3918
1947	Brücke A70 über FW und Ellernbach	Scheßlitz	434	2,8	2,5 - 2,9	6032506	0	A 70	*O: A 70	U: WiWeg.	24487	3918
1948	Brücke A70 über S2210 AS Scheßlitz/Brücke A70 über St 2210, FR Bamberg	Scheßlitz	488	2,9	2,5 - 2,9	6032507	1	A 70	*O: A 70	U: B 22	2072	62
1949	Brücke A70 über S2210 AS Scheßlitz/Brücke A70 über St 2210, FR Bamberg	Scheßlitz	480	2,9	2,5 - 2,9	6032507	2	A 70	*O: A 70	U: B 22	23317	3964
1950	Brücke A70 über GVS Schlappentreuth-Demmeldorf/Brücke FR Bamberg	Scheßlitz	149	2,3	2,0 - 2,4	6032508	1	A 70	*O: A 70	U: G	23317	3964
1951	Brücke A70 über GVS Schlappentreuth-Demmeldorf/Brücke FR Bamberg	Scheßlitz	139	2,9	2,5 - 2,9	6032508	2	A 70	*O: A 70	U: G	23317	3964
1952	Brücke A70 über FW/Brücke FR Bamberg	Schlappentreuth	143	2	2,0 - 2,4	6032509	1	A 70	*O: A 70	U: WiWeg.	23317	3964

Bauwerke (Teilbauwerke) an Bundesfernstraßen in der Zuständigkeit der Bayerischen Straßenbauverwaltung

hier: Verkehrsmengen zum Bauwerk bezogen auf den zugeordneten Sachverhalt (Stand 2015)

1953	Brücke A70 über FW/Brücke FR Bayreuth	Schlappeneuth	93	2,4	2,0 - 2,4	6032509	2	A 70	*O: A 70	U: W/Weg.	23317	3964
1954	Brücke A70 über FW und Gelände, Hangbrücke Würgau/ Hangbrücke Würgau, Überbau FR Bamberg	Würgau	6380	2,4	2,0 - 2,4	6032510	1	A 70	*O: A 70	U: W/Weg.	23317	3964
1955	Brücke A70 über FW und Gelände, Hangbrücke Würgau/ Hangbrücke Würgau, FR Bayreuth	Würgau	6791	2,4	2,0 - 2,4	6032510	4	A 70	*O: A 70		23317	3964
1956	Brücke A70 über FW/Brücke FR Bamberg	Würgau	115	2,7	2,5 - 2,9	6032511	1	A 70	*O: A 70	U: W/Weg.	23317	3964
1957	Brücke A70 über FW/Brücke FR Bayreuth	Würgau	112	2,5	2,5 - 2,9	6032511	2	A 70	*O: A 70	U: W/Weg.	23317	3964
1958	Brücke St 2190 über A70 AS Roßdorf am Berg	Roßdorf a. Berg	505	2,8	2,5 - 2,9	6032512	0	A 70	*O: L 2190	*U: A 70	20934	3349
1959	Brücke A70 über BA28/Brücke FR Bamberg	Roßdorf	416	2,2	2,0 - 2,4	6032513	1	A 70	*O: A 70	U: K 28	20934	3349
1960	Brücke A70 über BA28/Brücke FR Bayreuth	Roßdorf	455	2,5	2,5 - 2,9	6032513	2	A 70	*O: A 70	U: K 28	20934	3349
1961	Brücke FW über A70	Roßdorf am Berg	566	2,9	2,5 - 2,9	6032514	0	A 70	*O: W/Weg.	*U: A 70	20934	3349
1962	Brücke A70 über GVS/Brücke A 70 über GVS (FR Bamberg)	Schedendorf	341	2,5	2,5 - 2,9	6032515	1	A 70	*O: A 70	U: G	20934	3349
1963	Brücke A70 über GVS/Brücke A 70 über GVS (FR Bayreuth)	Schedendorf	373	2,4	2,0 - 2,4	6032515	2	A 70	*O: A 70	U: G	20934	3349
1964	Brücke A70 über FW/Brücke FR Bamberg, BA 1	Schellfritz	126	2,3	2,0 - 2,4	6032526	1	A 70	*O: A 70	U: W/Weg.	24487	3918
1965	Brücke A70 über FW/Brücke FR Bamberg, BA 2	Schellfritz	77	2	2,0 - 2,4	6032526	0	A 70	*O: A 70	U: W/Weg.	24487	3918
1966	Brücke A70 über Entwässerungsgraben	Roßdorf am Berg	305	2,4	2,0 - 2,4	6032527	0	A 70	*O: A 70		20934	3349
1967	Brücke A70 über GVS Wölkendorf - Steinfeld/Überbau FR Bamberg	Wölkendorf	336	2,7	2,5 - 2,9	603502	1	A 70	*O: A 70	U: G	20934	3349
1968	Brücke A70 über GVS Wölkendorf - Steinfeld/Überbau FR Bayreuth	Wölkendorf	380	2,3	2,0 - 2,4	603502	2	A 70	*O: A 70	U: G	20934	3349
1969	Brücke A70 über Feldweg/Überbau FR Bamberg	Wölkendorf	361	2,4	2,0 - 2,4	603503	1	A 70	*O: A 70		20934	3349
1970	Brücke A70 über Feldweg/Überbau FR Bayreuth	Wölkendorf	398	2,9	2,5 - 2,9	603503	2	A 70	*O: A 70		20934	3349
1971	Brücke A70 über FW	Wölkendorf	263	2,3	2,0 - 2,4	603504	0	A 70	*O: A 70		20934	3349
1972	Brücke A71 über A70/Brücke A71 über A70 /FR Erlurt	Bergheimfeld	545	2,5	2,5 - 2,9	5926698	1	A 70 (As	*O: A 71 (Ast)	*U: A 70 (Ast)	23111	2542
1973	Brücke A70 über B286/Brücke A70 über B286 /FR Bamberg /VTFB	Schweinhurt	787	2	2,0 - 2,4	5927629	3	A 70 (As	*O: A 70 (Ast)	U: B 286	35424	4959
1974	Brücke A70 über S12271/Brücke A70 über S12271 /FR Bamberg /VTFB	Schweinhurt	295	2	2,0 - 2,4	5927630	3	A 70 (As	*O: A 70 (Ast)	U: L 2271	35424	4959
1975	Brücke B 303 über das Maintal bei Weyer/TBW D. Auf- u. Abfahrts-Ast A 70	Weyer	1532	1,9	1,5 - 1,9	5927636	D	A 70 (As	*O: A 70 (Ast)	U: W/Weg.	9768	879
1976	Brücke B 303 über das Maintal bei Weyer/TBW E. Auffahrts-Ast A 70	Weyer	966	1,8	1,5 - 1,9	5927636	E	A 70 (As	*O: A 70 (Ast)		8606	888
1977	Brücke A73 FR Suhl südliche Rampe zur A70 über GVS/ Überbau AK Bamberg, Rampe Nürnberg - Bayreuth	Bamberg	134	2	2,0 - 2,4	6031509	1	A 70 (As	*O: A 70 (Ast)	U: G		
1978	Brücke A73 FR Suhl südliche Rampe zur A70 über GVS/ Überbau AK Bamberg, Rampe Nürnberg - Bayreuth	Bamberg	141	2	2,0 - 2,4	6031509	2	A 70 (As	*O: A 70 (Ast)	U: G		
1979	Brücke A70 /Ast X-W, U-Z des AK Bfög/Über Aubach	Bruckershof	159	2,2	2,0 - 2,4	6031511	0	A 70 (As	*O: A 70 (Ast)		41316	5784
1980	Brücke B26 über Ast A70 /km 61,200	Bamberg	400	3	3,0 - 3,4	6031544	0	A 70 (As	*O: B 26	*U: A 70 (Ast)	14756	443
1981	Brücke A73 (Ast A-F des AK) über GVS Bbg-Gundelsh./ Brücke A73 über GVS Bamberg - Gundelsh.	Bamberg, Ortsteil Hirschknock	227	2,3	2,0 - 2,4	6031701	0	A 70 (As	*O: A 70 (Ast)	U: G		
1982	Brücke A70 über GVS Bamberg - Gundelsh.	Gundelsh.	68	1,9	1,5 - 1,9	6031702	0	A 70 (As	*O: A 70 (Ast)		22908	3436
1983	Brücke A70 (Ast R-Q des AK Bamberg) über Aubach	Gundelsh.	68	2,3	2,0 - 2,4	6031703	0	A 70 (As	*O: A 70 (Ast)		22908	3436
1984	Brücke B285n über A71 /AS Mellichstadt Nr.24	Mellichstadt	740	2,4	2,0 - 2,4	5527700	0	A 71	*O: B 285	*U: A 71	14592	2043
1985	Brücke A71 über ST2275/Brücke A71 über ST2275 /FR Erlurt	Mellichstadt	174	2,3	2,0 - 2,4	5527701	1	A 71	*O: A 71	U: L 2275	14592	2043
1986	Brücke A71 über ST2275/Brücke A71 über ST2275 /FR Schweinhurt	Mellichstadt	174	2,4	2,0 - 2,4	5527701	2	A 71	*O: A 71	U: L 2275	14592	2043
1987	Brücke A71 über GVS/Brücke A 71 über GVS /RF Erlurt	Hendungen	145	2,2	2,0 - 2,4	5527702	1	A 71	*O: A 71	U: G	14592	2043
1988	Brücke A71 über GVS/Brücke A 71 über GVS /RF Erlurt	Hendungen	145	2,2	2,0 - 2,4	5527702	2	A 71	*O: A 71	U: G	14592	2043
1989	Brücke GVS über A71	Sondheim	456	2,2	2,0 - 2,4	5528550	0	A 71	*O: G	*U: A 71	13471	2021
1990	Brücke FW über A71	Sondheim	264	2,3	2,0 - 2,4	5528551	0	A 71	O: W/Weg.	*U: A 71	13471	2021
1991	Brücke K-NE5 37 über A71	Mellichstadt	760	2,5	2,5 - 2,9	5528552	0	A 71	O: G	*U: A 71	13471	2021
1992	Brücke FW über A71	Mellichstadt	357	2,2	2,0 - 2,4	5528553	0	A 71	*O: A 71	*U: A 71	13471	2021
1993	Brücke A71 über GVS/Brücke GVS über A71 /FR Erlurt	Roßrad	172	2,3	2,0 - 2,4	5528554	1	A 71	*O: A 71	U: G	13471	2021
1994	Brücke A71 über GVS/Brücke GVS über A71 /FR Schweinhurt	Roßrad	170	2	2,0 - 2,4	5528554	2	A 71	*O: A 71	U: G	13471	2021
1995	Brücke A71 über Tal/Bahnatrabrücke/Brücke A71 über Tal/Bahnatrabrücke /RF ER	Oberstreu	4508	2	2,0 - 2,4	5627601	1	A 71	*O: A 71	U: G	14592	2043
1996	Brücke A71 über Tal/Bahnatrabrücke/Brücke A71 über Tal/Bahnatrabrücke /RF SW	Oberstreu	4352	2	2,0 - 2,4	5627601	2	A 71	*O: A 71	U: G	14592	2043
1997	Brücke A71 über K-NE539/Brücke A71 über K-NE539 /FR ER	Bahra	152	2,4	2,0 - 2,4	5627602	1	A 71	*O: A 71	U: K 39	14592	2043
1998	Brücke A71 über K-NE539/Brücke A71 über K-NE539 /FR SW	Bahra	152	2,2	2,0 - 2,4	5627602	2	A 71	*O: A 71	U: K 39	14592	2043
1999	Brücke GVS über A71	Bahra	439	2,4	2,0 - 2,4	5627603	0	A 71	O: G	*U: A 71	14592	2043
2000	Brücke FW über A71	Bahra	264	2,4	2,0 - 2,4	5627604	0	A 71	*O: W/Weg.	*U: A 71	14592	2043
2001	Brücke FW über BAB A71	Hollstadt	260	2,5	2,5 - 2,9	5627605	0	A 71	O: W/Weg.	*U: A 71	14592	2043
2002	Brücke K-NE5 über A71	Hollstadt	481	2,4	2,0 - 2,4	5627606	0	A 71	O: K 5	*U: A 71	14592	2043
2003	Brücke FW über A71	Hollstadt	252	2,3	2,0 - 2,4	5627607	0	A 71	O: W/Weg.	*U: A 71	14592	2043
2004	Brücke A71 über Tal/Saalebrücke/Brücke A71 über Tal/Saalebrücke /RF ER	Hollstadt	8075	2,3	2,0 - 2,4	5627608	1	A 71	*O: A 71	U: B 279	14592	2043
2005	Brücke A71 über Tal/Saalebrücke/Brücke A71 über Tal/Saalebrücke /RF SW	Hollstadt	8075	2,5	2,5 - 2,9	5627608	2	A 71	*O: A 71	U: B 279	14592	2043
2006	Brücke A71 über FW	Hollstadt	467	2,4	2,0 - 2,4	5627609	0	A 71	*O: A 71	U: W/Weg.	14592	2043
2007	Brücke A71 über FW/Brücke A71 über FW /RF ER	Hollstadt	115	2,3	2,0 - 2,4	5627610	1	A 71	*O: A 71	U: G	14592	2043
2008	Brücke A71 über FW/Brücke A71 über FW /RF SW	Hollstadt	115	2,2	2,0 - 2,4	5627610	2	A 71	*O: A 71	U: G	14592	2043
2009	Brücke B279 über A71 /AS Bad Neustadt Nr.25	Rödelmaier	731	2,5	2,5 - 2,9	5627612	0	A 71	O: B 279	*U: A 71	14592	2043
2010	Brücke A71 über FW	EICHENHAUSEN	680	2,2	2,0 - 2,4	5627613	0	A 71	*O: A 71	U: W/Weg.	1566	1829

Bauwerke (Teilbauwerke) an Bundesfernstraßen in der Zuständigkeit der Bayerischen Straßenbauverwaltung

hier: Verkehrsmengen zum Bauwerk bezogen auf den zugeordneten Sachverhalt (Stand 2015)

2070	Brücke A71 über FW	Oberwerrn	241	2,2	2,0 - 2,4	5926686	0	A 71	*O: A 71	U: WlWeg.	24878	2488
2071	Brücke K-SW10 über A71	Pfersdorf	410	2,4	2,0 - 2,4	5926687	0	A 71	*O: K 10	*U: A 71	24878	2488
2072	Brücke A71 über FW	Oberwerrn	227	2,8	2,5 - 2,9	5926688	2	A 71	*O: A 71	U: WlWeg.	24878	2488
2073	Brücke A71 über B303 /AS Niederwerrn Nr.30/	Geldersheim	632	2,7	2,5 - 2,9	5926689	1	A 71	*O: A 71	U: B 303	12451	374
2074	Brücke A71 über B303 /AS Niederwerrn Nr.30/	Geldersheim	632	2,4	2,0 - 2,4	5926689	2	A 71	*O: A 71	U: B 303	7516	225
2075	Brücke FW über A71	Geldersheim	257	2,5	2,5 - 2,9	5926690	0	A 71	O: G	*U: A 71	23111	2542
2076	Brücke A71 über GVS /Röstgraben/Brücke A71 über GVS /Röstgraben /RF Erfurt	Geldersheim	369	2,1	2,0 - 2,4	5926691	2	A 71	*O: A 71	U: G	23111	2542
2077	Brücke A71 über GVS /Röstgraben/Brücke A71 über GVS /Röstgraben /RF Schweinfurt	Geldersheim	369	2,1	2,0 - 2,4	5926691	3	A 71	*O: A 71	U: G	23111	2542
2078	Brücke A71 über FW/Brücke A71 über FW /RF Erfurt	Geldersheim	116	2,3	2,0 - 2,4	5926692	1	A 71	*O: A 71	U: WlWeg.	23111	2542
2079	Brücke A71 über FW/Brücke A71 über FW /RF Schweinfurt	Geldersheim	122	2,3	2,0 - 2,4	5926692	2	A 71	*O: A 71	U: WlWeg.	23111	2542
2080	Brücke FW über A71	Geldersheim	264	2,3	2,0 - 2,4	5926693	0	A 71	O: G	*U: A 71	23111	2542
2081	Brücke A71 über FW	Geldersheim	247	2,2	2,0 - 2,4	5926694	0	A 71	*O: A 71	U: WlWeg.	23111	2542
2082	Brücke A71 über B19/Brücke A71 über B19 /RF Erfurt	Geldersheim	372	2,4	2,0 - 2,4	5926695	1	A 71	*O: A 71	U: S 2446	23111	2542
2083	Brücke A71 über B19/Brücke A71 über B19 /RF Schweinfurt	Geldersheim	397	2,4	2,0 - 2,4	5926695	2	A 71	*O: A 71	U: S 2446	23111	2542
2084	Brücke A71 über Fluß /Weimbrücke Geldersheim/	Geldersheim	3603	2,5	2,5 - 2,9	5926696	1	A 71	*O: A 71	U: G	23111	2542
2085	Brücke A71 über Fluß /Weimbrücke Geldersheim/	Geldersheim	3603	2,5	2,5 - 2,9	5926696	2	A 71	*O: A 71	U: G	23111	2542
2086	Brücke A71 über FW /Betriebsumfahrt / RFB Erfurt	Bergtheinfeld	110	2,3	2,0 - 2,4	5926697	1	A 71	*O: A 71	U: WlWeg.	23111	2542
2087	Brücke A71 über FW /Betriebsumfahrt/Brücke A71 über FW /Betriebsumfahrt / RF SW	Bergtheinfeld	110	2,4	2,0 - 2,4	5926697	2	A 71	*O: A 71	U: WlWeg.	23111	2542
2088	Brücke GVS Brunn - Köditz über A 72	Brunn	464	2,5	2,5 - 2,9	5636665	0	A 72	O: G	*U: A 72	31112	6845
2089	Brücke FW über A 72	Köditz	237	2,3	2,0 - 2,4	5636666	0	A 72	O: WlWeg.	*U: A 72	31112	6845
2090	Brücke B173 über A72 (AS Hof/Nord)	Brunn	1177	2,8	3,0 - 3,4	5636671	0	A 72	O: B 173	*U: A 72	35523	7460
2091	Brücke Ast A-S Berlin-Plauen (A9) über A 72	Brunn	1333	3	2,0 - 2,4	5636673	0	A 72	O: A 9 (Ast)	*U: A 72	31112	6845
2092	Brücke A 72 über GVS Föhrling-Trogen/Überbau FR Hof	Heinersgrün	74	2,6	2,5 - 2,9	5637700	1	A 72	*O: A 72	U: G	37342	7095
2093	Brücke A 72 über GVS Föhrling-Trogen/Überbau FR Plauen	Heinersgrün	85	2,2	2,0 - 2,4	5637700	2	A 72	*O: A 72	U: G	37342	7095
2094	Brücke GVS Trogen-Föhrling über A 72	Trogen	425	2,4	2,0 - 2,4	5637701	0	A 72	O: G	*U: A 72	36699	7707
2095	Brücke A 72 über DB Hof-Plauen/Überbau FR Hof	Feilitzsch	171	2,3	2,0 - 2,4	5637702	1	A 72	*O: A 72	U: G	36699	7707
2096	Brücke A 72 über DB Hof-Plauen/Überbau FR Plauen	Feilitzsch	190	2,2	2,0 - 2,4	5637702	2	A 72	*O: A 72	U: G	36699	7707
2097	Brücke A72 über GVS Trogen-Schollenreuth/Überbau FR Hof	Feilitzsch	96	2,2	2,0 - 2,4	5637703	1	A 72	*O: A 72	U: G	36699	7707
2098	Brücke A72 über GVS Trogen-Schollenreuth/Überbau FR Plauen	Feilitzsch	106	2	2,0 - 2,4	5637703	2	A 72	*O: A 72	U: G	36699	7707
2099	Brücke A 72 über FW/Überbau FR Hof (BA I)	Schollenreuth	59	2,2	2,0 - 2,4	5637704	1	A 72	*O: A 72	U: WlWeg.	36699	7707
2100	Brücke A 72 über FW/Überbau FR Plauen (BA II)	Schollenreuth	84	2	2,0 - 2,4	5637704	2	A 72	*O: A 72	U: WlWeg.	36699	7707
2101	Brücke A72 über B2 (Zedwitz-Töpen)/Überbau FR Hof (BA I)	Zedwitz	96	2	2,0 - 2,4	5637705	1	A 72	*O: A 72	U: B 2	36699	7707
2102	Brücke A72 über B2 (Zedwitz-Töpen)/Überbau FR Plauen (BA II)	Zedwitz	106	2,4	2,0 - 2,4	5637705	2	A 72	*O: A 72	U: B 2	36699	7707
2103	Brücke A72 über B2/Brücke A 72 über B2, 1. BA, FR AD Bay. Vogtland	Zedwitz	233	2,4	2,0 - 2,4	5637706	1	A 72	*O: A 72	U: B 2	36699	7707
2104	Brücke A72 über B2/Brücke A 72 über B2, 2. BA, FR Plauen	Zedwitz	233	2,4	2,0 - 2,4	5637706	2	A 72	*O: A 72	U: B 2	36699	7707
2105	Brücke A 72 über GVS Zedwitz-Isaar/Überbau FR Hof	Zedwitz	98	2,3	2,0 - 2,4	5637707	1	A 72	*O: A 72	U: G	35523	7460
2106	Brücke A 72 über GVS Zedwitz-Isaar/Überbau FR Plauen	Zedwitz	108	1,8	1,5 - 1,9	5637707	2	A 72	*O: A 72	U: G	35523	7460
2107	Brücke A 72 über FW/Überbau FR Hof	Zedwitz	64	2	2,0 - 2,4	5637708	1	A 72	*O: A 72	U: WlWeg.	35523	7460
2108	Brücke A 72 über FW/Überbau FR Plauen	Zedwitz	72	1,9	1,5 - 1,9	5637708	2	A 72	*O: A 72	U: WlWeg.	35523	7460
2109	Brücke A 72 über FW/Überbau FR Hof	Zedwitz	73	2	2,0 - 2,4	5637709	1	A 72	*O: A 72	U: WlWeg.	35523	7460
2110	Brücke A 72 über FW/Überbau FR Plauen	Zedwitz	76	2	2,0 - 2,4	5637709	2	A 72	*O: A 72	U: WlWeg.	35523	7460
2111	Brücke A72 über die Saale/Brücke, BAB A72 über die Saale (links)	Saalenstein	3646	2,5	2,5 - 2,9	5637710	1	A 72	*O: A 72	U: L 2192	35523	7460
2112	Brücke A72 über die Saale/Brücke, BAB A72 über die Saale (rechts)	Saalenstein	3712	2,3	2,0 - 2,4	5637710	2	A 72	*O: A 72	U: L 2192	35523	7460
2113	Brücke A 72 über S12192/Überbau FR Hof	Saalenstein	154	2	2,0 - 2,4	5637711	1	A 72	*O: A 72	U: K 15	35523	7460
2114	Brücke A 72 über S12192/Überbau FR Plauen	Saalenstein	190	2	2,0 - 2,4	5637711	2	A 72	*O: A 72	U: K 15	35523	7460
2115	Brücke A72 über Kr./HO15/Überbau FR Hof (BA I)	Scharten	97	1,8	1,5 - 1,9	5637712	1	A 72	*O: A 72	U: K 15	35523	7460
2116	Brücke A72 über Kr./HO15/Überbau FR Plauen (BA II)	Scharten	106	2	2,0 - 2,4	5637712	2	A 72	*O: A 72	U: K 15	35523	7460
2117	Brücke A 72 über den Litschenbach	Trogen	101	2,2	2,0 - 2,4	5637713	0	A 72	*O: A 72	U: A 72	36699	7707
2118	Brücke K-HO 1 über A 72	Feilitzsch	430	2,8	2,5 - 2,9	5637714	0	A 72	O: K 1	*U: A 72	36699	7707
2119	Brücke FW über A72	Köditz	247	2,5	2,5 - 2,9	5637715	0	A 72	*O: A 72	U: A 72	36699	7707
2120	Brücke A72 über Aubach	Trogen	95	2,7	2,5 - 2,9	5637716	0	A 72	*O: A 72	U: A 72	36699	7707
2121	Brücke BAB A93 Rampe (Chem.-Rbgg.) ü. A72	Gössen	1173	2,4	2,0 - 2,4	5637726	0	A 72	O: A 93	*U: A 72	36699	7707
2122	Brücke A93 Rampe E-M über A72 (AD Hochfranken)	Gössen	1093	2,7	2,5 - 2,9	5637727	0	A 72	O: A 93 (Ast)	*U: A 72	36699	7707
2123	Brücke Betriebsumfahrung A72 ü Litschenbach FR Ch.	Trogen	51	2,2	2,0 - 2,4	5637729	0	A 72	*E: A 72	U: A 72	36699	7707
2124	Brücke A73 über K-Co23 Herbartwind-Rottenbach	Rottenbach	871	1	2,0 - 2,4	5631600	0	A 73	*O: A 73	U: K 23	13901	1946
2125	Brücke Feldweg über A73	Rottenbach	341	1,9	1,5 - 1,9	5631601	0	A 73	O: WlWeg.	U: A 73	13901	1946
2126	Brücke A73 über Feldweg bei Rottenbach	Rottenbach	565	1,3	1,0 - 1,4	5631602	0	A 73	*O: A 73	U: WlWeg.	13901	1946
2127	Brücke A73 über Feldweg	Mirsdorf	532	1,5	1,5 - 1,9	5631603	0	A 73	*O: A 73	U: Forstw.	13901	1946
2128	Brücke GVS Tremersdorf-Mirsdorf über A73	Mirsdorf	450	2	2,0 - 2,4	5631604	0	A 73	*U: A 73	U: A 73	13901	1946

Bauwerke (Teilbauwerke) an Bundesfernstraßen in der Zuständigkeit der Bayerischen Straßenbauverwaltung

hier: Verkehrsmengen zum Bauwerk bezogen auf den zugeordneten Sachverhalt (Stand 2015)

2129	Brücke Feldweg über A73	Mirsdorf	270	1,7	1,5 - 1,9	5631605	0	A 73	O: WlWeg.	*U: A 73	13901	1946
2130	Brücke Feldweg über A73	Drossenhausen	286	1,2	1,0 - 1,4	5631606	0	A 73	O: WlWeg.	*U: A 73	13901	1946
2131	Brücke A73 über GVS Tiefenlauter-Drossenhausen	Drossenhausen	468	1,8	1,5 - 1,9	5631607	0	A 73	O: A 73	U: G	13901	1946
2132	Brücke Wirtschaftsweg über A73	Moggenbrunn	258	2,1	2,0 - 2,4	5631608	0	A 73	O: WlWeg.	*U: A 73	13901	1946
2133	Brücke GVS Oberlauter-Moggenbrunn über A73	Moggenbrunn	511	2,3	2,0 - 2,4	5631609	0	A 73	O: G	*U: A 73	13901	1946
2134	Brücke A73 über Kreisstraße CO 17	Beuerfeld	746	1,7	1,5 - 1,9	5631610	0	A 73	O: A 73	U: K 17	13901	1946
2135	Brücke A73 über FW	Unterlauter	509	1,8	1,5 - 1,9	5631611	0	A 73	O: A 73	U: WlWeg.	13901	1946
2136	Brücke A73 über Tal - Lauterbrücke/Überbau FR Suhl	Unterlauter	4425	2,7	2,5 - 2,9	5731720	2	A 73	O: A 73	U: WlWeg.	13901	1946
2137	Brücke A73 über Tal - Lauterbrücke/Überbau FR Lichtenfels	Unterlauter	4425	2,7	2,5 - 2,9	5731720	2	A 73	O: A 73	U: WlWeg.	13901	1946
2138	Brücke K-C027 über A73	Berfeldsorf	702	2,5	2,5 - 2,9	5731721	0	A 73	O: K 27	*U: A 73	13901	1946
2139	Brücke Rampen A73 (AS Coburg) über A73	Unterlauter	1194	2,3	2,0 - 2,4	5731722	0	A 73	O: A 73 (Ast)	*U: A 73	13901	1946
2140	Brücke GVS über die A73	Unterlauter	1492	2,3	2,0 - 2,4	5731723	0	A 73	O: G	*U: A 73	27772	2499
2141	Brücke GVS Unterlauter-Esbach über A73	Dörfles-Esbach	530	2,2	2,0 - 2,4	5731725	0	A 73	O: G	*U: A 73	27772	2499
2142	Brücke Ast der AS Neustadt b. Coburg über A73	Dörfles-Esbach	705	2	2,0 - 2,4	5732751	0	A 73	O: A 73 (Ast)	*U: A 73	21573	1942
2143	Brücke GVS Unterwolsbach-Esbach über A73	Dörfles	407	2,4	2,0 - 2,4	5732752	0	A 73	O: G	*U: A 73	21573	1942
2144	Brücke FW Rosenau - Dörfles über A73	Dörfles	180	2,3	2,0 - 2,4	5732753	0	A 73	O: Forstw.	*U: A 73	21573	1942
2145	Brücke St 2202 mit G+R über A73 AS Rödental	Rödental	936	2	2,0 - 2,4	5732755	0	A 73	O: K 29	*U: A 73	18914	2081
2146	Brücke A73 über Tal - Itzabachbrücke/Brücke, A73 über das Itzetal, FR Suhl	Rödental	12524	2,3	2,0 - 2,4	5732757	1	A 73	O: A 73	*U: A 73	18914	2081
2147	Brücke A73 über Tal - Itzabachbrücke/Brücke, A73 über das Itzetal, FR Lichtenfels	Rödental	12524	2,3	2,0 - 2,4	5732757	2	A 73	O: A 73	*U: A 73	18914	2081
2148	Brücke GVS Waldsachsen-Contendorf über A73	Waldsachsen	523	2,2	2,0 - 2,4	5732758	0	A 73	O: G	*U: A 73	18914	2081
2149	Brücke A73 über Bach Thaugraben (Durchlass)	Waldsachsen	96	1,8	1,5 - 1,9	5732759	0	A 73	O: A 73	*U: A 73	18914	2081
2150	Brücke A73 über Bach bei Röggen (Durchlass)	Röggen	162	1,7	1,5 - 1,9	5732760	0	A 73	O: A 73	*U: A 73	18914	2081
2151	Brücke A73 über Feldweg	Röggen	289	1,9	1,5 - 1,9	5732761	0	A 73	O: A 73	U: WlWeg.	18914	2081
2152	Brücke GVS Neu- und Neerhof - Röggen über A73	Röggen	512	2,2	2,0 - 2,4	5732762	0	A 73	O: G	*U: A 73	18914	2081
2153	Brücke A73 über Feldweg/Brücke A73 über Feldweg, FR Suhl	Lützelbuch	97	2	2,0 - 2,4	5732763	1	A 73	O: A 73	*U: A 73	18914	2081
2154	Brücke A73 über Feldweg/Brücke A73 über Feldweg, FR Lichtenfels	Lützelbuch	97	2	2,0 - 2,4	5732763	1	A 73	O: A 73	*U: A 73	18914	2081
2155	Brücke GVS Oberflüßbach-Lützelbuch über A73	Rohrbach	583	2	2,0 - 2,4	5732764	0	A 73	O: A 73	*U: A 73	18914	2081
2156	Brücke GVS Oberflüßbach-Rohrbach über A73	Rohrbach	445	2,2	2,0 - 2,4	5732766	1	A 73	O: G	*U: A 73	18914	2081
2157	Brücke A73 über Feldweg und Bach/Brücke A73 über Feldweg und Bach, FR Suhl	Friesendorf	210	2,2	2,0 - 2,4	5732766	1	A 73	O: A 73	*U: A 73	18914	2081
2158	Brücke A73 über Feldweg und Bach/Brücke A73 über Feldweg und Bach, FR Lichtenfels	Friesendorf	218	2,2	2,0 - 2,4	5732766	2	A 73	O: A 73	*U: A 73	18914	2081
2159	Brücke A73 über Bachlauf bei Friesendorf	Friesendorf	133	2	2,0 - 2,4	5732767	0	A 73	O: A 73	*U: A 73	18914	2081
2160	Brücke A73 über Tal - Füllbachbrücke/Füllbachbrücke, FR Suhl	Friesendorf	2423	2	2,0 - 2,4	5732769	1	A 73	O: A 73	U: G	18914	2081
2161	Brücke A73 über Tal - Füllbachbrücke/Füllbachbrücke, FR Lichtenfels	Friesendorf	2423	2	2,0 - 2,4	5732769	2	A 73	O: A 73	U: G	18914	2081
2162	Brücke öffenlicher Weg über A73	Ebersdorf	392	2	2,0 - 2,4	5732772	0	A 73	O: G	*U: A 73	18914	2081
2163	Brücke B303 über A73 (AS Ebersdorf)	Ebersdorf	778	1,8	1,5 - 1,9	5732773	0	A 73	O: B 303	*U: A 73	16119	2095
2164	Brücke VWV über A73	Ebersdorf	202	2,2	2,0 - 2,4	5732776	0	A 73	O: Forstw.	*U: A 73	16119	2095
2165	Brücke A73 über Feld- und Waldweg/Brücke A73 über Feld- und Waldweg, FR Suhl	Buch am Forst	122	2,3	2,0 - 2,4	5732777	1	A 73	O: A 73	*U: A 73	16119	2095
2166	Brücke A73 über Feld- und Waldweg/Brücke A73 über Waldweg, FR Lichtenfels	Buch am Forst	122	2,1	2,0 - 2,4	5732777	2	A 73	O: A 73	*U: A 73	16119	2095
2167	Brücke A73 über Bach Wallenbrunn	Ebersdorf	259	2,2	2,0 - 2,4	5732782	0	A 73	O: A 73	*U: A 73	16119	2095
2168	Brücke St 2197 über A73 bei Stafelstein	Stafelstein	756	2,8	2,5 - 2,9	5632531	0	A 73	O: L 2197	*U: A 73	31865	3505
2169	Brücke GVS über A73 bei Stafelstein	Stafelstein	429	2,9	2,5 - 2,9	5632532	0	A 73	O: G	*U: A 73	31865	3505
2170	Brücke Fußweg über A73 bei Stafelstein	Stafelstein	129	2,5	2,5 - 2,9	5632534	0	A 73	O: G+R	*U: A 73	31865	3505
2171	Brücke GVS über A73 bei Stafelstein	Stafelstein	409	2,4	2,0 - 2,4	5632536	0	A 73	O: G	*U: A 73	34637	3117
2172	Brücke A73 über Schönbrunner Wasser	Grundfeld	145	2,2	2,0 - 2,4	5632537	0	A 73	O: A 73	*U: A 73	34637	3117
2173	Brücke A73 über den Schöntalbach bei Grundfeld	Grundfeld	82	2,3	2,0 - 2,4	5632538	0	A 73	O: A 73	*U: A 73	34637	3117
2174	Brücke Waldweg über A73	Buch a. Forst	276	1,9	1,5 - 1,9	5632751	0	A 73	O: Forstw.	*U: A 73	16119	2095
2175	Brücke Waldweg über A73	Buch am Forst	238	2,2	2,0 - 2,4	5632752	0	A 73	O: Forstw.	*U: A 73	16119	2095
2176	Brücke A73 über Feldweg	Buch a. Forst	373	2,5	2,5 - 2,9	5632753	0	A 73	O: A 73	*U: A 73	16119	2095
2177	Brücke K-LIF 27 über A73	Buch am Forst	586	2	2,0 - 2,4	5632754	0	A 73	O: K 27	*U: A 73	16119	2095
2178	Brücke A73 über Feldweg	Buch am Forst	202	2,2	2,0 - 2,4	5632755	0	A 73	O: A 73	*U: A 73	16119	2095
2179	Brücke A73 über Tal - Talrücke Nestelgraben/Überbau FR Suhl	Gneillnroth	4440	2	2,0 - 2,4	5632756	1	A 73	O: A 73	U: WlWeg.	16119	2095
2180	Brücke A73 über Tal - Talrücke Nestelgraben/Überbau FR Lichtenfels	Gneillnroth	4440	2,4	2,0 - 2,4	5632756	2	A 73	O: A 73	U: WlWeg.	16119	2095
2181	Brücke AS B289 (neu) über A73	Stetten	633	2,5	2,5 - 2,9	5632757	0	A 73	O: A 73 (Ast)	*U: A 73	7973	718
2182	Brücke A73 über Feldweg/Brücke Überbau FR Suhl	Schönsreuth	144	1,9	1,5 - 1,9	5632758	1	A 73	O: A 73	U: Forstw.	24009	2641
2183	Brücke A73 über Feldweg/Brücke Überbau FR Lichtenfels	Schönsreuth	144	1,9	1,5 - 1,9	5632758	2	A 73	O: A 73	U: Forstw.	24009	2641
2184	Brücke A73 über GVS Schönsreuth - Stetten	Schönsreuth	785	2,1	2,0 - 2,4	5632759	0	A 73	O: A 73	U: G	24009	2641
2185	Brücke K-LIF 2 über A73	Kösten	1287	2,7	2,5 - 2,9	5632760	0	A 73	O: K 2	*U: A 73	24009	2641
2186	Brücke A73 über Feldweg	Kösten	514	1,8	1,5 - 1,9	5632761	0	A 73	O: A 73	U: Forstw.	24009	2641
2187	Brücke A73 über Aste der AS LIF-Nord/Brücke A73 über Aste der AS LIF-Nord, FR Suhl	Kösten	310	1,9	1,5 - 1,9	5632762	1	A 73	O: A 73	U: A 73 (Ast)	25764	2576
2188	Brücke A73 über Aste der AS LIF-Nord/Brücke A73 über Aste der AS LIF-Nord, FR Lichtenf.	Kösten	297	1,8	1,5 - 1,9	5632762	2	A 73	O: A 73	U: A 73 (Ast)	25764	2576
2189	Brücke A73 über das Maintal/Maintalbrücke Überbau FR Suhl	Freundorf	9493	2,3	2,0 - 2,4	5632763	1	A 73	O: A 73	*U: A 73	25764	2576
2190	Brücke A73 über das Maintal/Maintalbrücke Überbau FR Bamberg	Freundorf	9165	2,3	2,0 - 2,4	5632763	2	A 73	O: A 73	*U: A 73	25764	2576

Bauwerke (Teilbauwerke) an Bundesfernstraßen in der Zuständigkeit der Bayerischen Straßenbauverwaltung

hier: Verkehrsmengen zum Bauwerk bezogen auf den zugeordneten Sachverhalt (Stand 2015)

2191	Brücke A73 über GVS Seubelsdorf-Reundorf/ Brücke A73 über GVS Seubelsdorf-Reundorf (FR Suhl)	Seubelsdorf	431	2	2,0 - 2,4	5832764	1	A 73	*O: A 73	U: G	25764	2576
2192	Brücke A73 über GVS Seubelsdorf-Reundorf/ Brücke A73 über GVS Seubelsdorf-Reundorf (FR Bbg.)	Seubelsdorf	450	2	2,0 - 2,4	5832764	2	A 73	*O: A 73	U: G	25764	2576
2193	Brücke A73 über DB (Bamberg-Lichtenfels)/Brücke A73 über Bahn, FR Suhl	Reundorf	583	2,5	2,5 - 2,9	5832765	1	A 73	*O: A 73		25764	2576
2194	Brücke A73 über DB (Bamberg-Lichtenfels)/Brücke A73 über Bahn, FR Lichtenfels	Reundorf	610	2,7	2,5 - 2,9	5832765	2	A 73	*O: A 73		25764	2576
2195	Brücke A73 über AS Lichtenfels, B173/Brücke A73 über AS B173, FR Suhl	Reundorf	678	1,8	1,5 - 1,9	5832767	1	A 73	*O: A 73	U: A 73 (Ast)	34637	3117
2196	Brücke A73 über AS Lichtenfels, B173/Brücke A73 über AS B173, FR Bamberg	Reundorf	678	2,5	2,5 - 2,9	5832767	2	A 73	*O: A 73	U: A 73 (Ast)	34637	3117
2197	Brücke GVS Grundfeld-Reundorf über die A73	Reundorf	442	2,3	2,0 - 2,4	5832768	0	A 73	O: G	U: A 73	34637	3117
2198	Brücke Feldweg über A73	Gnellenroth	199	2,2	2,0 - 2,4	5832770	0	A 73	O: Forstw.	U: A 73	16119	2095
2199	Brücke St 2987 über die A73 bei Kutzenberg	Ebensfeld	589	2,1	2,0 - 2,4	5931519	0	A 73	*U: A 73	U: A 73	28515	2852
2200	Brücke A73 über FW und Keilbach bei Ebenfeld	Ebensfeld	964	2,5	2,5 - 2,9	5931520	0	A 73	*O: A 73	U: WiWeg.	28429	2843
2201	Brücke A73 über St 2187 bei Ebenfeld/Brücke A73 über St 2187, FR Lichtenfels	Ebensfeld	152	2,3	2,0 - 2,4	5931521	1	A 73	*O: A 73	U: L 2187	28429	2843
2202	Brücke A73 über St 2187 bei Ebenfeld/Brücke A73 über St 2187, FR Bamberg	Ebensfeld	159	1,9	1,5 - 1,9	5931521	2	A 73	*O: A 73	U: L 2187	28429	2843
2203	Brücke A73 über Wirtschaftsweg bei Ebenfeld/ Brücke A73 über Wirtschaftsweg, FR Lichtenfels	Ebensfeld	104	2,5	2,5 - 2,9	5931522	1	A 73	*O: A 73	U: WiWeg.	28429	2843
2204	Brücke A73 über Wirtschaftsweg bei Ebenfeld/ Brücke A73 über Wirtschaftsweg, FR Bamberg	Ebensfeld	108	2,3	2,0 - 2,4	5931522	2	A 73	*O: A 73	U: WiWeg.	28429	2843
2205	Brücke A73 über Wirtschaftsweg bei Ebenfeld/ Brücke A73 über Wirtschaftsweg, FR Lichtenfels	Ebensfeld	104	2,2	2,0 - 2,4	5931523	1	A 73	*O: A 73	U: WiWeg.	28429	2843
2206	Brücke A73 über Wirtschaftsweg bei Ebenfeld/ Brücke A73 über Wirtschaftsweg, FR Bamberg	Ebensfeld	108	2,3	2,0 - 2,4	5931523	2	A 73	*O: A 73	U: WiWeg.	28429	2843
2207	Brücke A73 über Wirtschaftsweg bei Ebenfeld/ Brücke A73 über Wirtschaftsweg, FR Lichtenfels	Ebensfeld	104	2,3	2,0 - 2,4	5931524	1	A 73	*O: A 73	U: WiWeg.	28429	2843
2208	Brücke A73 über Wirtschaftsweg bei Ebenfeld/ Brücke A73 über Wirtschaftsweg, FR Bamberg	Ebensfeld	108	2,4	2,0 - 2,4	5931524	2	A 73	*O: A 73	U: WiWeg.	28429	2843
2209	Brücke A73 über St 2197 zur BA 32 bei Ebing, FR Lichtenfels	Ebing	918	2,5	2,5 - 2,9	5931525	1	A 73	*O: A 73	U: L 2197	29057	2906
2210	Brücke A73 über St 2197 zur BA 32 bei Ebing, FR Bamberg	Ebing	1161	2	2,0 - 2,4	5931525	2	A 73	*O: A 73	U: L 2197	29057	2906
2211	Brücke A73 über Wirtschaftsweg bei Zapfendorf/Überbau FR Lichtenfels	Zapfendorf	98	2,2	2,0 - 2,4	5931526	1	A 73	*O: A 73	U: WiWeg.	29057	2906
2212	Brücke A73 über Wirtschaftsweg bei Zapfendorf/Überbau FR Bamberg	Zapfendorf	95	2,2	2,0 - 2,4	5931526	2	A 73	*O: A 73	U: WiWeg.	29057	2906
2213	Brücke A73 ü. GVS u. Lauterbach b. Zapfendorf/Überbau FR Lichtenfels	Zapfendorf	1619	2,7	2,5 - 2,9	5931527	1	A 73	*O: A 73	U: G	29057	2906
2214	Brücke A73 ü. GVS u. Lauterbach b. Zapfendorf/Überbau FR Bamberg	Zapfendorf	1570	2,4	2,0 - 2,4	5931527	2	A 73	*O: A 73	U: G	29057	2906
2215	Brücke BA 1 über A73 bei Zapfendorf	Zapfendorf	570	2,5	2,5 - 2,9	5931528	0	A 73	O: K 1	U: A 73	29057	2906
2216	Brücke A73 über K-BA 47 und Aspach bei Zapfendorf/ Brücke A73 ü.K-BA 47 u.d. Aspach, FR Suhl	Zapfendorf	1834	2,5	2,5 - 2,9	5931529	1	A 73	*O: A 73	U: K 47	28515	2852
2217	Brücke A73 über K-BA 47 und Aspach bei Zapfendorf/ Brücke A73 ü.K-BA 47 u.d. Aspach, FR Bamberg	Zapfendorf	1804	2,4	2,0 - 2,4	5931529	2	A 73	*O: A 73	U: K 47	28515	2852
2218	Brücke A73 über Wirtschaftsweg bei Zapfendorf/ Brücke A73 über Wirtschaftsweg, FR Lichtenfels	Zapfendorf	98	2,3	2,0 - 2,4	5931530	1	A 73	*O: A 73	U: WiWeg.	28515	2852
2219	Brücke A73 über Wirtschaftsweg bei Zapfendorf/ Brücke A73 über Wirtschaftsweg, FR Bamberg	Zapfendorf	99	2,2	2,0 - 2,4	5931530	2	A 73	*O: A 73	U: WiWeg.	28515	2852
2220	Brücke WW über A73 bei Zapfendorf	Zapfendorf	489	2,5	2,5 - 2,9	5931531	0	A 73	O: WiWeg.	U: A 73	28515	2852
2221	Brücke A73 über GVS und Leiterbach/Brücke A73 über GVS u. Leiterbach, FR Lichtenfels	Unterleiterbach	3814	2,7	2,5 - 2,9	5931532	1	A 73	*O: A 73	U: G	28515	2852
2222	Brücke A73 über GVS und Leiterbach/Brücke A73 über GVS und Leiterbach, FR Bamberg	Unterleiterbach	3771	3	3,0 - 3,4	5931532	2	A 73	*O: A 73	U: G	28515	2852
2223	Brücke A73 über Wirtschaftsweg bei Ebenfeld/Überbau FR Lichtenfels	Ebensfeld	99	2	2,0 - 2,4	5931533	1	A 73	*O: A 73	U: WiWeg.	28515	2852
2224	Brücke A73 über Wirtschaftsweg bei Ebenfeld/Überbau FR Bamberg	Ebensfeld	96	1,8	1,5 - 1,9	5931533	2	A 73	*O: A 73	U: WiWeg.	28515	2852
2225	Brücke A73 über St 2204 und Lauterbach/Überbau FR Lichtenfels	Staffelstein	1005	2,9	2,5 - 2,9	5932510	1	A 73	*O: A 73	U: L 2204	28429	2843
2226	Brücke A73 über St 2204 und Lauterbach/Überbau FR Bamberg	Staffelstein	907	2,2	2,0 - 2,4	5932510	2	A 73	*O: A 73	U: L 2204	28429	2843
2227	Brücke A73 über Wirtschaftsweg bei Staffelstein/ Brücke A73 über Wirtschaftsweg, FR Lichtenfels	Staffelstein	104	2,4	2,0 - 2,4	5932511	1	A 73	*O: A 73	U: WiWeg.	28429	2843
2228	Brücke A73 über Wirtschaftsweg bei Staffelstein/ Brücke A73 über Wirtschaftsweg, FR Bamberg	Staffelstein	108	2	2,0 - 2,4	5932511	2	A 73	*O: A 73	U: WiWeg.	28429	2843
2229	Brücke Fußweg über A73 bei Staffelstein	Staffelstein	157	2,3	2,0 - 2,4	5932512	0	A 73	O: G+R	*U: A 73	31865	3505
2230	Brücke A73 über GRW/Brücke FR Bamberg	Bamberg	55	2,2	2,0 - 2,4	6031500	1	A 73	*O: A 73	U: G+R	47097	7065
2231	Brücke A73 über GRW/Brücke FR Nürnberg	Bamberg	49	2	2,0 - 2,4	6031500	2	A 73	*O: A 73	U: G+R	47097	7065
2232	Brücke St 2281 über A73 AS Bamberg-Ost	Bamberg	554	2,8	2,5 - 2,9	6031502	0	A 73	O: L 2281	*U: A 73	47097	7065
2233	Brücke AS US-Army über A73	Bamberg	540	2,5	2,5 - 2,9	6031503	0	A 73	*U: A 73	U: A 73	55351	7196
2234	Brücke A73 über Seebach	Lichtenheide	99	2,5	2,5 - 2,9	6031504	0	A 73	*O: A 73	U: A 73	55351	7196
2235	Brücke St 2190 über A73/Brücke St 2190 über A73 (AS Memmelsdorf)	Lichtenheide	684	2,9	2,5 - 2,9	6031506	1	A 73	O: L 2190	U: A 73	55351	7196
2236	Brücke A73 über die GVS Bamberg - Gundelsheim/Brücke FR Bamberg, BA 2	Lichtenheide	189	2,3	2,0 - 2,4	6031508	1	A 73	*O: A 73	U: G	57065	7418
2237	Brücke A73 über die GVS Bamberg - Gundelsheim/Brücke FR Nürnberg, BA 1	Lichtenheide	170	2,2	2,0 - 2,4	6031508	2	A 73	*O: A 73	U: G	57065	7418
2238	Brücke A73 über FW/Brücke FR Coburg, BA 2	Gundelsheim	140	2,3	2,0 - 2,4	6031512	1	A 73	*O: A 73	U: WiWeg.	39982	3998

Bauwerke (Teilbauwerke) an Bundesfernstraßen in der Zuständigkeit der Bayerischen Straßenbauverwaltung

hier: Verkehrsmengen zum Bauwerk bezogen auf den zugeordneten Sachverhalt (Stand 2015)

2239	Brücke A73 über FW/Brücke FR Nürnberg, BA 1	Gundelsheim	149	2	2,0 - 2,4	6031512	2	A73	*O: A73	39982	3998
2240	Brücke A73 über Gelände/Brücke FR Coburg, BA 2	Gundelsheim	178	2	2,0 - 2,4	6031513	1	A73	*O: A73	39982	3998
2241	Brücke A73 über Gelände/Brücke FR Nürnberg, BA 1	Gundelsheim	184	2,2	2,0 - 2,4	6031513	2	A73	*O: A73	39982	3998
2242	Brücke A73 über den Stöckbach/Überbau FR Lichtenfels, BA 2	Gundelsheim	120	2,3	2,0 - 2,4	6031514	1	A73	*O: A73	39982	3998
2243	Brücke A73 über den Stöckbach/Überbau FR Nürnberg, BA 1	Gundelsheim	120	2	2,0 - 2,4	6031514	2	A73	*O: A73	39982	3998
2244	Brücke A73 über die Flut bei Gundelsheim/Brücke, A73 über die Flut bei Gundelsheim, FR Lf.	Gundelsheim	180	2,5	2,5 - 2,9	6031515	1	A73	*O: A73	39982	3998
2245	Brücke A73 über die Flut bei Gundelsheim/Brücke, A73 über die Flut bei Gundelsheim, FR Bbg.	Gundelsheim	159	2,3	2,0 - 2,4	6031515	2	A73	*O: A73	39982	3998
2246	Brücke BA 5 über A73 bei Gundelsheim	Gundelsheim	418	2,4	2,0 - 2,4	6031516	0	A73	O: K5	39982	3998
2247	Brücke A73 über Leitenbach bei Gundelsheim/Brücke, A73 über Leitenbach, FR Lichtenfels	Gundelsheim	166	2	2,0 - 2,4	6031517	1	A73	*O: A73	39982	3998
2248	Brücke A73 über Leitenbach bei Gundelsheim/Brücke, A73 über Leitenbach, FR Bamberg	Gundelsheim	159	2	2,0 - 2,4	6031517	2	A73	*O: A73	39982	3998
2249	Brücke Feldweg über A73 b. Gundelsheim	Gundelsheim	202	2,4	2,0 - 2,4	6031518	0	A73	O: WiWeg.	39982	3998
2250	Brücke A73 über Bosengraben bei Gundelsheim	Gundelsheim	51	2	2,0 - 2,4	6031519	0	A73	*O: A73	39982	3998
2251	Brücke A73 über Waldweg bei Breitingüßbach/Überbau FR Lichtenfels	Breitingüßbach	112	2,2	2,0 - 2,4	6031520	1	A73	*O: A73	39982	3998
2252	Brücke A73 über Waldweg bei Breitingüßbach/Überbau FR Bamberg	Breitingüßbach	109	2,2	2,0 - 2,4	6031520	2	A73	*O: A73	39982	3998
2253	Brücke A73 über B4, DB und Feldweg/Brücke, A73 über B4 / DB / Feldweg, FR Lichtenfels	Breitingüßbach	1300	2,9	2,5 - 2,9	6031521	1	A73	*O: A73	39982	3998
2254	Brücke A73 über B4, DB und Feldweg/Brücke, A73 über B4 / DB / Feldweg, FR Bamberg	Breitingüßbach	1681	2,5	2,5 - 2,9	6031521	2	A73	*O: A73	39982	3998
2255	Brücke A73 über DB/Brücke, beide Fahrtrichtungen	Unteroberrdorf	3150	2,2	2,0 - 2,4	6031532	1	A73	*O: A73	29057	2906
2256	Brücke B279 über A73 bei Breitingüßbach	Breitingüßbach	428	2,9	2,5 - 2,9	6031595	0	A73	*O: B279	12803	640
2257	Brücke A73 über DB und Feldweg bei Breitingüßbach/Überbau FR Lichtenfels	Breitingüßbach	617	2,7	2,5 - 2,9	6031596	1	A73	*O: A73	35648	3565
2258	Brücke A73 über DB und Feldweg bei Breitingüßbach/Überbau FR Bamberg	Breitingüßbach	596	2,2	2,0 - 2,4	6031596	2	A73	*O: A73	35648	3565
2259	Brücke A73 über Güßbach bei Breitingüßbach	Breitingüßbach	101	2,5	2,5 - 2,9	6031597	0	A73	*O: A73	35648	3565
2260	Brücke A73 über GVS bei Breitingüßbach/Brücke, A73 über GVS, FR Lichtenfels	Breitingüßbach (Kemmern)	132	2,2	2,0 - 2,4	6031598	1	A73	*O: A73	43904	3951
2261	Brücke A73 über GVS bei Breitingüßbach/Brücke, A73 über GVS, FR Bamberg	Breitingüßbach (Kemmern)	127	2,3	2,0 - 2,4	6031598	2	A73	*O: A73	43904	3951
2262	Brücke A73 über B4 und Feldweg bei Breitingüßbach/Überbau FR Lichtenfels	Breitingüßbach	369	2,5	2,5 - 2,9	6031603	1	A73	*O: A73	35648	3565
2263	Brücke A73 über B4 und Feldweg bei Breitingüßbach/Überbau FR Bamberg	Breitingüßbach	380	2,4	2,0 - 2,4	6031603	2	A73	*O: A73	35648	3565
2264	Brücke A73 über FW bei Unteroberrdorf/Brücke A73 über FW, FR Lichtenfels	Unteroberrdorf	99	2,3	2,0 - 2,4	6031604	1	A73	*O: A73	29057	2906
2265	Brücke A73 über FW bei Unteroberrdorf/Brücke A73 über FW, FR Bamberg	Unteroberrdorf	99	2,3	2,0 - 2,4	6031604	2	A73	*O: A73	29057	2906
2266	Brücke A73 über DB bei Unteroberrdorf/Brücke, A73 über DB bei Unteroberrdorf	Unteroberrdorf	2261	1,9	1,5 - 1,9	6031605	1	A73	*O: A73	29057	2906
2267	Brücke A73 U. Schmetzengraben b. Unteroberrdorf	Unteroberrdorf	223	2,2	2,0 - 2,4	6031606	0	A73	*O: A73	29057	2906
2268	Brücke A73 über Privatstraße der US-Streitkr./Brücke FR Bamberg	Bamberg	189	1,9	1,5 - 1,9	6031613	1	A73	*O: A73	55351	7196
2269	Brücke A73 über Privatstraße der US-Streitkr./Brücke FR Nürnberg	Bamberg	170	2,5	2,5 - 2,9	6031613	2	A73	*O: A73	55351	7196
2270	Brücke ST2276 über A73	Bamberg	616	2,4	2,0 - 2,4	6131508	0	A73	O: L2276	47097	7065
2271	Brücke A73 über GRW/Brücke FR Bamberg	Bamberg	51	2	2,0 - 2,4	6131559	1	A73	*O: A73	47097	7065
2272	Brücke A73 über GRW/Brücke FR Nürnberg	Bamberg	51	2,5	2,5 - 2,9	6131559	2	A73	*O: A73	47097	7065
2273	Brücke FW über A73	Strullendorf	369	2,4	2,0 - 2,4	6131700	0	A73	*O: WiWeg.	47923	5272
2274	Brücke A73 über Zeegenbach/Talbrücke Zeegenbach, FR Bamberg	Strullendorf	4428	3	3,0 - 3,4	6131701	1	A73	*O: A73	47923	5272
2275	Brücke A73 über Zeegenbach/Talbrücke Zeegenbach, FR Nürnberg	Strullendorf	4509	2,5	2,5 - 2,9	6131702	0	A73	*O: A73	47923	5272
2276	Brücke St2188 über A73	Strullendorf	1750	3	3,0 - 3,4	6131704	0	A73	O: L2188	47923	5272
2277	Brücke Waldweg über A73	Strullendorf	291	2,4	2,0 - 2,4	6131703	0	A73	*O: WiWeg.	47923	5272
2278	Brücke Zubringer Bamberg über BAB A73	Bamberg	797	3	3,0 - 3,4	6131704	0	A73	*O: A73 (Ast)	47097	7065
2279	Brücke A73 (Ast E-z zur B505) über A73	Bamberg	899	2,7	2,5 - 2,9	6131706	0	A73	*O: A73 (Ast)	47097	7065
2280	Brücke A73 über Sendelbach/Brücke FR Bamberg	Bamberg	217	2,3	2,0 - 2,4	6131711	1	A73	*O: A73	47097	7065
2281	Brücke A73 über Sendelbach/Brücke FR Nürnberg	Bamberg	119	2,4	2,0 - 2,4	6131711	2	A73	*O: A73	47097	7065
2282	Brücke A73 über Deichselbach/Brücke FR Bamberg	Buttenheim	98	2,1	2,0 - 2,4	6132650	1	A73	*O: A73	48377	5321
2283	Brücke A73 über Deichselbach/Brücke FR Nürnberg	Buttenheim	98	2,1	2,0 - 2,4	6132650	2	A73	*O: A73	48377	5321
2284	Brücke St2260 über A73	Buttenheim	581	2,8	2,5 - 2,9	6132651	0	A73	O: L2260	48377	5321
2285	Brücke WW über A73	Altenorf	290	2,3	2,0 - 2,4	6132652	0	A73	*O: WiWeg.	48377	5321
2286	Brücke WW über A73	Altenorf	292	2,3	2,0 - 2,4	6132653	0	A73	*O: WiWeg.	48377	5321
2287	Brücke A73 über Seigenbach	Seigendorf	203	2,3	2,0 - 2,4	6132654	0	A73	*O: A73	48377	5321
2288	Brücke K-BA 27 über A73 AS Hirschaid	Hirschaid	506	2,5	2,5 - 2,9	6132656	0	A73	*O: K27	48377	5321
2289	Brücke GVS über A73	Hirschaid	457	2,5	2,5 - 2,9	6132657	0	A73	*O: G	47923	5272
2290	Brücke A73 über FW	Strullendorf	236	2,3	2,0 - 2,4	6132658	0	A73	*O: A73	47923	5272
2291	Brücke A73 über BA 25 und Mostenbach/Talbrücke Mostenbach, FR Bamberg	Strullendorf	2034	2,8	2,5 - 2,9	6132659	1	A73	*O: A73	47923	5272
2292	Brücke A73 über BA 25 und Mostenbach/Talbrücke Mostenbach, FR Nürnberg	Strullendorf	2072	3	3,0 - 3,4	6132659	2	A73	*O: A73	47923	5272
2293	Brücke K-Fost3 über MD-Kanai-A73 (Adenauerortücke)	Forchheim	1518	2,5	2,5 - 2,9	6232657	0	A73	*O: K13	47106	5663
2294	Brücke St2244 über A73 AS Forchheim-Nord	Buckenhofen	781	2,4	2,0 - 2,4	6232659	0	A73	*O: L2244	47106	5663
2295	Brücke A73 über Fußweg	Buckenhofen	89	2	2,0 - 2,4	6232660	0	A73	*O: A73	46416	5106
2296	Brücke A73 über K-FO 1/Brücke FR Bamberg	Bammersdorf	173	2,3	2,0 - 2,4	6232662	1	A73	*O: A73	46416	5106
2297	Brücke A73 über K-FO 1/Brücke FR Nürnberg	Bammersdorf	173	2,3	2,0 - 2,4	6232662	2	A73	*O: A73	46416	5106
2298	Brücke A73 über Sittenbach/Brücke FR Bamberg	Eggolsheim	50	2	2,0 - 2,4	6232663	1	A73	*O: A73	46416	5106
2299	Brücke A73 über Sittenbach/Brücke FR Nürnberg	Eggolsheim	45	2,3	2,0 - 2,4	6232663	2	A73	*O: A73	46416	5106

Bauwerke (Teilbauwerke) an Bundesfernstraßen in der Zuständigkeit der Bayerischen Straßenbauverwaltung

hier: Verkehrsmengen zum Bauwerk bezogen auf den zugeordneten Sachverhalt (Stand 2015)

Table with columns: ID, Description, Location, 476, 2.5, 2.5 - 2.9, 0 A73, O: K5, *U: A73, 46416, 5106. Rows list various infrastructure projects like bridges and roadworks across different regions in Bavaria.

Bauwerke (Teilbauwerke) an Bundesfernstraßen in der Zuständigkeit der Bayerischen Straßenbauverwaltung

hier: Verkehrsmengen zum Bauwerk bezogen auf den zugeordneten Sachverhalt (Stand 2015)

2362	Brücke K-ER 5 über A73	518	2,8	2,5 - 2,9	0	A 73	O: K 5	U: A 73	63235	5059
2363	Brücke A73 über den Bach Gründlach	398	2,7	2,5 - 2,9	0	A 73	O: A 73		63235	5059
2364	Brücke A73 über DB/Überbau FR Feucht	275	2,8	2,5 - 2,9	1	A 73	O: A 73		63235	5059
2365	Brücke A73 über DB/Überbau FR Bamberg	275	2,7	2,5 - 2,9	2	A 73	O: A 73		63235	5059
2366	Brücke A73 über K-FUs 4	354	2,3	2,0 - 2,4	0	A 73	O: A 73	U: K 4	63235	5059
2367	Brücke A73 über GVS	404	2,4	2,0 - 2,4	0	A 73	O: A 73	U: G	68867	4681
2368	Brücke A73 über einen Bach	212	2,3	2,0 - 2,4	0	A 73	O: A 73	U: A 73	68867	4681
2369	Brücke GVS über A73	267	2,7	2,5 - 2,9	0	A 73	O: G	U: A 73	68867	4681
2370	Brücke GRW über A73	550	2,9	2,5 - 2,9	2	A 73	O: G+R	U: A 73	72222	6950
2371	Brücke GRW über A73	144	2,8	2,5 - 2,9	0	A 73	O: G+R	U: A 73	72222	6950
2372	Brücke Seeackerstraße über A73/Brücke Seeackerstraße über A73 Nordseite	401	2,8	2,5 - 2,9	0	A 73	O: Sonstige Straße	U: A 73	73676	5157
2373	Brücke Seeackerstraße über A73/Brücke Seeackerstraße über A73 Südsseite	401	2,8	2,5 - 2,9	0	A 73	O: Sonstige Straße	U: A 73	73676	5157
2374	Brücke A73 über GRW	124	2,5	2,5 - 2,9	2	A 73	O: Sonstige Straße	U: A 73	73676	5157
2375	Brücke Alte-Heufstraße über A73	492	3	3,0 - 3,4	0	A 73	O: Sonstige Straße	U: G+R	73676	5157
2376	Brücke Poppenreuther Str. über A73/Nord-Brücke Poppenreuther Str. über A73	620	3	3,0 - 3,4	2	A 73	O: Sonstige Straße	U: A 73	70584	4941
2377	Brücke Poppenreuther Str. über A73/Süd-Brücke Poppenreuther Str. über A73	620	2,9	2,5 - 2,9	2	A 73	O: Sonstige Straße	U: A 73	70584	4941
2378	Brücke GRW über A73	490	3	3,0 - 3,4	0	A 73	O: G+R	U: A 73	70584	4941
2379	Brücke Karl-Bröger-Straße über A73	692	2,9	2,5 - 2,9	0	A 73	O: Sonstige Straße	U: A 73	70584	4941
2380	Brücke GRW über A73	556	2,8	2,5 - 2,9	0	A 73	O: G+R	U: A 73	70584	4941
2381	Brücke A73 über die Pegnitz und GRW/Überbau FR Feucht	710	3,5	3,5 - 4,0	2	A 73	O: A 73		70584	4941
2382	Brücke A73 über die Pegnitz und GRW/Überbau FR Bamberg	710	3	3,0 - 3,4	2	A 73	O: A 73		70584	4941
2383	Brücke A73 über GW	88	2,5	2,5 - 2,9	1	A 73	O: A 73	U: Gehweg	89526	8057
2384	Brücke Kurgartenstr. über A73/Überbau Kurgarten über A73	1449	3,4	3,0 - 3,4	1	A 73	O: Sonstige Straße	U: A 73	70584	4941
2385	Brücke Kurgartenstr. über A73/Brücke GRW über A73	43	2,7	2,5 - 2,9	2	A 73	O: Gehweg	U: A 73	70584	4941
2386	Brücke A73 AK Nürnberg-Süd über Ast A-T	1107	2,7	2,5 - 2,9	0	A 73	O: A 73	U: A 6 (Ast)	52757	6858
2387	Brücke A73 AK Nürnberg-Süd über A6/Überbau FR Feucht (Hauptfahrbahn)	1124	2,7	2,5 - 2,9	2	A 73	O: A 73	U: A 6	52757	6858
2388	Brücke A73 AK Nürnberg-Süd über A6/Überbau FR Bamberg (Hauptfahrbahn)	1124	2,5	2,5 - 2,9	3	A 73	O: A 73	U: A 6	52757	6858
2389	Brücke A73 über Privatweg	303	2,4	2,0 - 2,4	0	A 73	O: A 73	U: Sonstige Straße	87415	11364
2390	Brücke B 8 über A73/Überbau FR Kornburg	712	2,7	2,5 - 2,9	1	A 73	O: B 8	U: A 73	42160	2108
2391	Brücke B 8 über A73/Überbau FR Nürnberg	550	2,5	2,5 - 2,9	2	A 73	O: B 8	U: A 73	42160	2108
2392	Brücke A73 über GRW/Überbau FR Feucht	100	2,4	2,0 - 2,4	2	A 73	O: A 73	U: G+R	87520	11378
2393	Brücke A73 über GRW/Überbau FR Bamberg	100	2,8	2,5 - 2,9	2	A 73	O: A 73	U: G+R	87520	11378
2394	Brücke A73 über GW	89	2,3	2,0 - 2,4	0	A 73	O: A 73	U: Gehweg	87520	11378
2395	Brücke Privatweg über A73	319	2,5	2,5 - 2,9	0	A 73	O: Sonstige Straße	U: A 73	87520	11378
2396	Brücke K-N 1 über A73	903	2,8	2,5 - 2,9	0	A 73	O: K 1	U: A 73	87520	11378
2397	Brücke Privatweg über A73	291	2,4	2,0 - 2,4	0	A 73	O: Sonstige Straße	U: A 73	89526	8057
2398	Brücke St 2225 über A73	551	2,7	2,5 - 2,9	0	A 73	O: L 2225	U: A 73	50435	6557
2399	Brücke GRW über A73	149	2,4	2,0 - 2,4	0	A 73	O: G+R	U: A 73	50435	6557
2400	Brücke A73 über A9/Überbau FR Feucht	688	3	3,0 - 3,4	1	A 73	O: A 73	U: A 9	33513	5697
2401	Brücke A73 über A9/Überbau FR Bamberg	922	3	3,0 - 3,4	2	A 73	O: A 73	U: A 9	33513	5697
2402	Brücke A73 über die Schwarzach b. Feucht/Überbau FR Feucht	966	2,9	2,5 - 2,9	2	A 73	O: A 73	U: W/Weg.	33513	5697
2403	Brücke A73 über die Schwarzach b. Feucht/Überbau FR Bamberg	966	2,8	2,5 - 2,9	2	A 73	O: A 73	U: W/Weg.	33513	5697
2404	Brücke A73 über GRW	97	2,3	2,0 - 2,4	0	A 73	O: A 73	U: G+R	33513	5697
2405	Brücke A73 über GVS	359	2,5	2,5 - 2,9	0	A 73	O: A 73	U: G	33513	5697
2406	Brücke der AS Feucht über A73/Überbau FR Bamberg	388	2,8	2,5 - 2,9	1	A 73	O: A 73 (Ast)	U: A 73	33513	5697
2407	Brücke der AS Feucht über A73/Überbau FR Feucht	434	2,8	2,5 - 2,9	2	A 73	O: A 73 (Ast)	U: A 73	33513	5697
2408	Brücke A73 über den Gauchsach und GW	331	2,5	2,5 - 2,9	0	A 73	O: A 73	U: Gehweg	50435	6557
2409	Brücke A73 über AS Wendelstein (FR 1) und FW	939	3	3,0 - 3,4	0	A 73	O: A 73	U: A 73 (Ast)	50435	6557
2410	Brücke Rampe B173 BA-LIF über Rampe SHL-LIF	467	2,7	2,5 - 2,9	0	A 73	O: A 73 (Ast)	U: A 73 (Ast)		
2411	Brücke Aste der A73 AS Bamberg-Ost über GRW	70	2,5	2,5 - 2,9	0	A 73	O: A 73 (Ast)	U: G+R		
2412	Brücke Aste der A73 AS Memmelsdorf über Seebach	75	2,7	2,5 - 2,9	0	A 73	O: A 73 (Ast)	U: A 73 (Ast)		
2413	Brücke A73 Aste E-M und A-E über Seebach	101	2,7	2,5 - 2,9	0	A 73	O: A 73 (Ast)	U: A 73 (Ast)		
2414	Brücke Rampe A73 ü. Leigraben bei Breitengrübbach	70	2,5	2,5 - 2,9	0	A 73	O: A 73 (Ast)	U: A 73 (Ast)		
2415	Brücke A73 (Aste der AS Breitengrübbach) über GRW	126	2	2,0 - 2,4	0	A 73	O: A 73 (Ast)	U: G+R	36360	3636
2416	Brücke FW über Aste A-E und E-Z der AS Bamberg-Süd	207	2	2,0 - 2,4	0	A 73	O: W/Weg.	U: A 73 (Ast)	46031	4603
2417	Brücke A73 (Aste N-S-M) über A73 (Aste A-E-Z)/Brücke FR Bamberg	489	2,9	2,5 - 2,9	1	A 73	O: A 73 (Ast)	U: A 73 (Ast)	45727	5945
2418	Brücke A73 (Aste N-S-M) über A73 (Aste A-E-Z)/Brücke FR Nürnberg	493	2,9	2,5 - 2,9	2	A 73	O: A 73 (Ast)	U: A 73 (Ast)	45727	5945
2419	Brücke A73 (Aste M-S und N-S) über B22/Überbau FR Bamberg, B22, Ast N-S	308	2,3	2,0 - 2,4	1	A 73	O: A 73 (Ast)	U: B 22	42329	5503
2420	Brücke A73 (Aste M-S und N-S) über B22/Überbau FR Nürnberg, Ast S-M	308	2,3	2,0 - 2,4	2	A 73	O: A 73 (Ast)	U: B 22	11864	593
2421	Brücke A73 über Seigenbach	105	1,3	1,0 - 1,4	0	A 73	O: A 73 (Ast)	U: G	48377	5321
2422	Brücke A73 Direkttrampe über GVS Stadeln-Steinach	115	1,2	1,0 - 1,4	0	A 73	O: A 73 (Ast)	U: G		
2423	Brücke A73 über GRW/Brücke Aste A73 über GRW	123	2,4	2,0 - 2,4	0	A 73	O: A 73 (Ast)	U: G+R	65706	5256
2424	Brücke A73 Direkttrampe Nordost über GRW/Brücke Nordost über GRW	53	2,4	2,0 - 2,4	0	A 73	O: A 73 (Ast)	U: G+R		

Bauwerke (Teilbauwerke) an Bundesfernstraßen in der Zuständigkeit der Bayerischen Straßenbauverwaltung

hier: Verkehrsmengen zum Bauwerk bezogen auf den zugeordneten Sachverhalt (Stand 2015)

Nummer	Bauwerk	Linzbach	632	1,8	1,5 - 1,9	7528675	0	A 8	O: K 15	*U: A 8	54961	9893
2474	Brücke K6Z15 Linzbach - Harthausen über A8	Unterkrönningen	604	1,6	1,5 - 1,9	7528676	0	A 8	O: L 2024	*U: A 8	54961	9893
2475	Brücke S2024 Kumbach - Unterkrönningen über A8	Burgau	312	2,0	2,0 - 2,4	7528677	0	A 8	O: Forstw.	*U: A 8	54961	9893
2476	Brücke FW "Galgenbergweg" über A8	Burgau	378	1,3	1,0 - 1,4	7528678	0	A 8	O: Forstw.	*U: A 8	54961	9893
2477	Brücke A8 über den Erlengraben/Brücke Überbau FR München (122a)	Burgau	159	1	1,0 - 1,4	7528679	2	A 8	O: A 8		54961	9893
2478	Brücke A8 über den Erlengraben/Brücke Überbau FR Stuttgart (122a)	Burgau	187	1	1,0 - 1,4	7528679	2	A 8	O: A 8		54961	9893
2479	Brücke A8 über den Erlengraben/Brücke Überbau FR Stuttgart (122a)	Burgau	168	1	1,0 - 1,4	7528679	3	A 8	O: A 8		54961	9893
2480	Brücke A8 über den Erlengraben/Brücke Überbau Ast in T+R Burgauer See (122a)	Scheppach	108	1	1,0 - 1,4	7528681	1	A 8	O: A 8		54961	9893
2481	Brücke A8 über den Scheidgraben bei Scheppach/Brücke Überbau FR München (119)	Scheppach	101	1	1,0 - 1,4	7528681	2	A 8	O: A 8		54961	9893
2482	Brücke A8 über Scheidgraben bei Scheppach/Brücke Überbau FR Stuttgart (119)	Scheppach	692	1,5	1,5 - 1,9	7528682	0	A 8	O: L 2025	*U: A 8	54961	9893
2483	Brücke S2025 Scheppach-Röfingen U. A8 (AS Blügel)	Freihalden	87	1	1,0 - 1,4	7528683	1	A 8	O: A 8		55896	9502
2484	Brücke Überbau FR München (114/1)	Freihalden	88	1,1	1,0 - 1,4	7528683	2	A 8	O: A 8		55896	9502
2485	Brücke A8 über Durchlass im Scheppacher Forst/Brücke Überbau FR Stuttgart (114/1)	Freihalden	102	1	1,0 - 1,4	7528684	1	A 8	O: A 8		55896	9502
2486	Brücke A8 über Durchlass im Scheppacher Forst/Brücke Überbau FR München (114/2)	Freihalden	95	1	1,0 - 1,4	7528684	2	A 8	O: A 8		55896	9502
2487	Brücke A8 über Durchlass im Scheppacher Forst/Brücke Überbau FR Stuttgart (114/2)	Scheppach	141	1,2	1,0 - 1,4	7528685	1	A 8	O: A 8	U: G	55896	9502
2488	Brücke A8 über FW Scheppach - Roßhaupten/Brücke Überbau FR München (115)	Scheppach	141	1,9	1,5 - 1,9	7528685	2	A 8	O: A 8	U: G	55896	9502
2489	Brücke A8 über FW Scheppach - Roßhaupten/Brücke Überbau FR Stuttgart (115)	Scheppach	114	1,3	1,0 - 1,4	7528686	1	A 8	O: A 8	U: Forstw.	55896	9502
2490	Brücke A8 über FW Scheppach - Kreuzberg/Brücke Überbau FR München (116)	Scheppach	114	1,2	1,0 - 1,4	7528686	2	A 8	O: A 8	U: Forstw.	55896	9502
2491	Brücke A8 über FW Scheppach - Kreuzberg/Brücke Überbau FR Stuttgart (116)	Scheppach	233	1	1,0 - 1,4	7528687	1	A 8	O: A 8	U: G	54961	9893
2492	Brücke A8 über GVS Scheppach - Röllingen/Brücke Überbau FR München (117a)	Scheppach	248	1,2	1,0 - 1,4	7528687	2	A 8	O: A 8	U: G	54961	9893
2493	Brücke A8 über GVS Scheppach - Röllingen/Brücke Überbau FR Stuttgart (117a)	Burgau	572	1,4	1,0 - 1,4	7528688	0	A 8	O: Forstw.	*U: A 8	54961	9893
2494	Brücke FW Scheppach - Burgau über A8	Günzburg	499	1,1	1,0 - 1,4	7528689	1	A 8	O: A 8		54961	9893
2495	Brücke A8 über die Mindel/Brücke Überbau FR München (123)	Günzburg	514	1,4	1,0 - 1,4	7528689	2	A 8	O: A 8		54961	9893
2496	Brücke A8 über die Mindel/Brücke Überbau FR Stuttgart (123)	Günzburg	166	1	1,0 - 1,4	7528690	2	A 8	O: A 8	U: G	54961	9893
2497	Brücke A8 über GVS Schönenberg - Burgau/Brücke Überbau FR München (124)	Günzburg	158	1,7	1,5 - 1,9	7528690	2	A 8	O: A 8	U: G	54961	9893
2498	Brücke A8 über GVS Schönenberg - Burgau/Brücke Überbau FR Stuttgart (124)	Günzburg	462	1,2	1,0 - 1,4	7528691	0	A 8	O: Forstw.	*U: A 8	54961	9893
2499	Brücke FW "Spitzstraße" über A8	Günzburg	127	1	1,0 - 1,4	7528692	2	A 8	O: A 8	U: Forstw.	54961	9893
2500	Brücke A8 über FW Breiter Weg/Brücke Überbau FR München (126)	Günzburg	127	1	1,0 - 1,4	7528692	2	A 8	O: A 8	U: Forstw.	54961	9893
2501	Brücke A8 über FW Breiter Weg/Brücke Überbau FR Stuttgart (126)	Unterkrönningen	111	1	1,0 - 1,4	7528693	1	A 8	O: A 8	U: Forstw.	54961	9893
2502	Brücke A8 über FW "Friedweg"/Brücke Überbau FR München (130)	Unterkrönningen	113	1	1,0 - 1,4	7528693	2	A 8	O: A 8	U: Forstw.	54961	9893
2503	Brücke A8 über FW "Friedweg"/Brücke Überbau FR Stuttgart (130)	Unterkrönningen	101	1	1,0 - 1,4	7528694	1	A 8	O: A 8	U: Forstw.	54961	9893
2504	Brücke A8 über östl. Kammellflutkanal/Brücke Überbau FR München (131)	Unterkrönningen	269	1	1,0 - 1,4	7528694	2	A 8	O: A 8	U: Forstw.	54961	9893
2505	Brücke A8 über östl. Kammellflutkanal/Brücke Überbau FR Stuttgart (131)	Unterkrönningen	397	1	1,0 - 1,4	7528695	1	A 8	O: A 8	U: Forstw.	54961	9893
2506	Brücke A8 über die Kamme/Brücke Überbau FR München (132)	Unterkrönningen	410	1,1	1,0 - 1,4	7528695	2	A 8	O: A 8	U: Forstw.	54961	9893
2507	Brücke A8 über die Kamme/Brücke Überbau FR Stuttgart (132)	Großanhausen	106	1	1,0 - 1,4	7528696	1	A 8	O: A 8	U: Forstw.	54961	9893
2508	Brücke A8 über westl. Kammellflutkanal/Brücke Überbau FR München (133)	Großanhausen	290	1,1	1,0 - 1,4	7528696	2	A 8	O: A 8	U: Forstw.	54961	9893
2509	Brücke A8 über westl. Kammellflutkanal/Brücke Überbau FR Stuttgart (133)	Großanhausen	157	1	1,0 - 1,4	7528697	2	A 8	O: A 8	U: G	54961	9893
2510	Brücke Überbau FR München (134)	Großanhausen	157	1,6	1,5 - 1,9	7528697	3	A 8	O: A 8	U: G	54961	9893
2511	Brücke A8 über GVS Hammerseiten - Großanhausen/Brücke Überbau FR Stuttgart (134)	Großanhausen	114	1	1,0 - 1,4	7528698	1	A 8	O: A 8	U: G	54961	9893
2512	Brücke A8 über FW Limbach - Großanhausen/Brücke Überbau FR München (135)	Großanhausen	114	1,6	1,5 - 1,9	7528698	2	A 8	O: A 8	U: G	54961	9893
2513	Brücke A8 über FW Limbach - Großanhausen/Brücke Überbau FR Stuttgart (135)	Großanhausen	453	1	1,0 - 1,4	7528699	1	A 8	O: A 8	U: Gehweg	54961	9893
2514	Brücke A8 über GW + Deflinger Bach/Brücke Überbau FR München (137)	Leinheim	235	1,2	1,0 - 1,4	7528699	2	A 8	O: A 8	U: Gehweg	54961	9893
2515	Brücke A8 über GW + Deflinger Bach/Brücke Überbau FR Stuttgart (137)	Leinheim	82	2,2	2,0 - 2,4	7529666	2	A 8	O: A 8		54961	9829
2516	Brücke A8 über Durchlass bei Streithem/Brücke Überbau FR München (99/1)	Streithem	73	1,6	1,5 - 1,9	7529666	2	A 8	O: A 8		57819	9829
2517	Brücke A8 über Durchlass bei Streithem/Brücke Überbau FR Stuttgart (99/1)	Streithem	96	1	1,0 - 1,4	7529667	1	A 8	O: A 8		57819	9829
2518	Brücke A8 über Durchlass bei Streithem/Brücke Überbau FR München (99/2)	Streithem	94	1	1,0 - 1,4	7529667	2	A 8	O: A 8		57819	9829
2519	Brücke A8 über Durchlass bei Streithem/Brücke Überbau FR Stuttgart (99/2)	Streithem	67	1,2	1,0 - 1,4	7529668	1	A 8	O: A 8		57819	9829
2520	Brücke A8 über Durchlass bei Streithem/Brücke Überbau FR München (99/3)	Streithem	85	1	1,0 - 1,4	7529668	2	A 8	O: A 8		57819	9829
2521	Brücke A8 über Durchlass bei Streithem/Brücke Überbau FR Stuttgart (99/3)	Streithem	504	1,9	1,5 - 1,9	7529669	1	A 8	O: A 8	U: G	57819	9829
2522	Brücke A8 über FW Auerbach - Wollbach/Brücke Überbau FR München (100)	Auerbach	504	1,3	1,5 - 1,9	7529669	2	A 8	O: A 8	U: G	57819	9829
2523	Brücke A8 über FW Auerbach - Wollbach/Brücke Überbau FR Stuttgart (100)	Auerbach	81	1,1	1,0 - 1,4	7529670	1	A 8	O: A 8		57819	9829
2524	Brücke A8 über Durchlass bei Erzschorfgrubefeld/Brücke Überbau FR München (101)	Zusmarshausen	89	1,9	1,5 - 1,9	7529670	2	A 8	O: A 8		57819	9829
2525	Brücke A8 über Durchlass bei Erzschorfgrubefeld/Brücke Überbau FR Stuttgart (101)	Zusmarshausen	80	1,2	1,0 - 1,4	7529671	1	A 8	O: A 8		57819	9829
2526	Brücke A8 über Durchlass bei Erzschorfgrubefeld/Brücke Überbau FR München (101/1)	Zusmarshausen										

Bauwerke (Teilbauwerke) an Bundesfernstraßen in der Zuständigkeit der Bayerischen Straßenbauverwaltung

hier: Verkehrsmengen zum Bauwerk bezogen auf den zugeordneten Sachverhalt (Stand 2015)

2527	Brücke A8 über Durchlass bei Erzschießgrabenfeld/ Brücke Überbau FR Stuttgart (101/1)	Zusmarshausen	66	1	1.0 - 1.4	7529671	2	A 8	*O: A 8	57819	9829	
2528	Brücke FW "Geisweg" über A8/Brücke Überbau FR München (102)	Zusmarshausen	407	1,3	1.0 - 1.4	7529672	1	A 8	O: G	*U: A 8	57819	9829
2529	Brücke A8 über Durchlass bei Zusmarshausen/ Brücke Überbau FR München (102/1)	Zusmarshausen	91	1,1	1.0 - 1.4	7529673	1	A 8	*O: A 8		57819	9829
2530	Brücke A8 über Durchlass bei Zusmarshausen/ Brücke Überbau FR Stuttgart (102/1)	Zusmarshausen	84	1,7	1.5 - 1.9	7529673	2	A 8	*O: A 8		57819	9829
2531	Brücke A8 über FW Kohlstatt - Hiltensweg/Brücke Überbau FR München (103)	Zusmarshausen	266	1,6	1.5 - 1.9	7529674	1	A 8	*O: A 8	U: G	57819	9829
2532	Brücke A8 über FW Kohlstatt - Hiltensweg/Brücke Überbau FR Stuttgart (103)	Zusmarshausen	257	1,6	1.5 - 1.9	7529674	2	A 8	*O: A 8	U: G	57819	9829
2533	Brücke S2027 Zusmarshausen - Wertingen über A8	Zusmarshausen	632	1,8	1.5 - 1.9	7529675	0	A 8	*O: L 2027	*U: A 8	55896	9502
2534	Brücke A8 über Zusam-Flugraben/Brücke Überbau FR München (105)	Zusmarshausen	293	1,2	1.0 - 1.4	7529676	1	A 8	*O: A 8		55896	9502
2535	Brücke A8 über Zusam-Flugraben/Brücke Überbau FR Stuttgart (105)	Zusmarshausen	295	1,6	1.5 - 1.9	7529676	2	A 8	*O: A 8		55896	9502
2536	Brücke S2510 Augsburg - Ulm+GRW über die A8/ Brücke S2510 Augsburg - Ulm +GRW über die A8	Friedensdorf	605	1	1.0 - 1.4	7529677	0	A 8	O: L 2510	*U: A 8	55896	9502
2537	Brücke A8 über FW Vallied - Roter Berg/Brücke Überbau FR München (108)	Vallied	140	1,8	1.5 - 1.9	7529679	1	A 8	*O: A 8	U: Forstw.	55896	9502
2538	Brücke A8 über FW Vallied - Roter Berg/Brücke Überbau FR Stuttgart (108)	Vallied	141	1	1.0 - 1.4	7529679	2	A 8	*O: A 8	U: Forstw.	55896	9502
2539	Brücke A8 über FW bei Vallied/Brücke Überbau FR München (110)	Vallied	142	1,7	1.5 - 1.9	7529680	1	A 8	*O: A 8	U: Forstw.	55896	9502
2540	Brücke A8 über FW bei Vallied/Brücke Überbau FR Stuttgart (110)	Vallied	168	1,2	1.0 - 1.4	7529680	2	A 8	*O: A 8	U: Forstw.	55896	9502
2541	Brücke A8 über Durchlass im Scheppacher Forst/ Brücke Überbau FR München (110/1)	Vallied	85	1,1	1.0 - 1.4	7529681	1	A 8	*O: A 8		55896	9502
2542	Brücke A8 über Durchlass im Scheppacher Forst/ Brücke Überbau FR Stuttgart (110/1)	Vallied	76	1	1.0 - 1.4	7529681	2	A 8	*O: A 8		55896	9502
2543	Brücke A8 über GW Spitalholz - Slegberg/Brücke Überbau FR München (111)	Gabelbachergreut	109	1	1.0 - 1.4	7529682	1	A 8	*O: A 8		55896	9502
2544	Brücke A8 über GW Spitalholz - Slegberg/Brücke Überbau FR Stuttgart (111)	Gabelbachergreut	104	1,7	1.5 - 1.9	7529682	2	A 8	*O: A 8		55896	9502
2545	Brücke A8 über FW Freihalden - Wallbach/Brücke Überbau FR München (112)	Gabelbachergreut	220	1	1.0 - 1.4	7529683	1	A 8	*O: A 8	U: G	55896	9502
2546	Brücke A8 über FW Freihalden - Wallbach/Brücke Überbau FR Stuttgart (112)	Gabelbachergreut	212	1,7	1.5 - 1.9	7529683	2	A 8	*O: A 8	U: G	55896	9502
2547	Brücke A8 über Durchlass im Scheppacher Forst/ Brücke Überbau FR München (112/1)	Gabelbachergreut	95	1	1.0 - 1.4	7529684	1	A 8	*O: A 8		55896	9502
2548	Brücke A8 über Durchlass im Scheppacher Forst/ Brücke Überbau FR Stuttgart (112/1)	Gabelbachergreut	92	1	1.0 - 1.4	7529684	2	A 8	*O: A 8		55896	9502
2549	Brücke A8 über Durchlass im Scheppacher Forst/Brücke Überbau FR München (112/2)	Gabelbachergreut	83	1	1.0 - 1.4	7529685	1	A 8	*O: A 8		55896	9502
2550	Brücke A8 über Durchlass im Scheppacher Forst/ Brücke Überbau FR Stuttgart (112/2)	Gabelbachergreut	85	1	1.0 - 1.4	7529685	2	A 8	*O: A 8		55896	9502
2551	Brücke FW Gabelbachergreut - Glottweg über A8/Brücke GVS Gabelbachergreut - Glottweg	Aystetten	2287	1,2	1.0 - 1.4	7529686	0	A 8	O: Forstw.	*U: A 8	55896	9502
2552	Brücke A8 über Durchlass im Scheppacher Forst/ Brücke Überbau FR München (113/1)	Freihalden	72	1	1.0 - 1.4	7529687	1	A 8	*O: A 8		55896	9502
2553	Brücke A8 über Durchlass im Scheppacher Forst/ Brücke Überbau FR Stuttgart (113/1)	Freihalden	68	1	1.0 - 1.4	7529687	2	A 8	*O: A 8		55896	9502
2554	Brücke A8 über Durchlass im Scheppacher Forst/ Brücke Überbau FR München (113/2)	Freihalden	96	1	1.0 - 1.4	7529688	1	A 8	*O: A 8		55896	9502
2555	Brücke A8 über Durchlass im Scheppacher Forst/ Brücke Überbau FR Stuttgart (113/2)	Freihalden	76	1,1	1.0 - 1.4	7529688	2	A 8	*O: A 8		55896	9502
2556	Brücke A8 über Durchlass im Scheppacher Forst/ Brücke Überbau FR München (113/3)	Freihalden	100	1	1.0 - 1.4	7529689	1	A 8	*O: A 8		55896	9502
2557	Brücke A8 über Durchlass im Scheppacher Forst/ Brücke Überbau FR Stuttgart (113/3)	Freihalden	83	1	1.0 - 1.4	7529689	2	A 8	*O: A 8		55896	9502
2558	Brücke A8 über Durchlass im Scheppacher Forst/ Brücke Überbau FR München (113/4)	Freihalden	92	1,8	1.5 - 1.9	7529690	1	A 8	*O: A 8		55896	9502
2559	Brücke A8 über Durchlass im Scheppacher Forst/ Brücke Überbau FR Stuttgart (113/4)	Freihalden	80	1	1.0 - 1.4	7529690	2	A 8	*O: A 8		55896	9502
2560	Brücke A8 über FW Freihalden - Roßhaupten/Brücke Überbau FR München (114)	Freihalden	141	1	1.0 - 1.4	7529691	1	A 8	*O: A 8	U: G	55896	9502
2561	Brücke A8 über FW Freihalden - Roßhaupten/Brücke Überbau FR Stuttgart (114)	Freihalden	141	1	1.0 - 1.4	7529691	2	A 8	*O: A 8	U: G	55896	9502
2562	Brücke A8 über die Zusam/Brücke Überbau FR München (106)	Zusmarshausen	420	1,3	1.0 - 1.4	7529693	1	A 8	*O: A 8		55896	9502
2563	Brücke A8 über die Zusam/Brücke Überbau FR Stuttgart (106)	Zusmarshausen	486	1,2	1.0 - 1.4	7529693	2	A 8	*O: A 8		55896	9502
2564	Brücke K-A15 Täferingen-Hirblingen + GRW über A8	Täferingen	493	2,3	2.0 - 2.4	7530650	0	A 8	O: K 15	*U: A 8	64425	10308
2565	Brücke A8 über Schmitter-Flutmulde bei Täferingen/ Brücke Überbau FR München (88)	Hirblingen	199	1,5	1.5 - 1.9	7530669	1	A 8	*O: A 8		64425	10308
2566	Brücke A8 über Schmitter-Flutmulde bei Täferingen/ Brücke Überbau FR Stuttgart (88)	Hirblingen	200	1	1.0 - 1.4	7530669	2	A 8	*O: A 8		64425	10308
2567	Brücke A8 über Schmitter bei Täferingen/Brücke Überbau FR München (89)	Hirblingen	689	1,9	1.5 - 1.9	7530670	1	A 8	*O: A 8		64425	10308
2568	Brücke A8 über Schmitter bei Täferingen/Brücke Überbau FR Stuttgart (89)	Hirblingen	685	1	1.0 - 1.4	7530670	2	A 8	*O: A 8		64425	10308
2569	Brücke A8 über Durchlass bei Täferingen/Brücke Überbau FR München (89/1)	Hirblingen	85	1	1.0 - 1.4	7530671	1	A 8	*O: A 8		64425	10308

Bauwerke (Teilbauwerke) an Bundesfernstraßen in der Zuständigkeit der Bayerischen Straßenbauverwaltung

hier: Verkehrsmengen zum Bauwerk bezogen auf den zugeordneten Sachverhalt (Stand 2015)

2570	Brücke A8 über Durchlass bei Täfertingen/Brücke Überbau FR Stuttgart	(89/1)	Hirblingen	80	1	1,0 - 1,4	7530671	2	A 8	O: A 8	U: G	64425	10308
2571	Brücke A8 über GVS Täfertingen - Edenbergen/Brücke Überbau FR München	(90)	Hirblingen	195	1,9	1,5 - 1,9	7530672	1	A 8	O: A 8	U: G	64425	10308
2572	Brücke A8 über GVS Täfertingen - Edenbergen/Brücke Überbau FR Stuttgart	(90)	Hirblingen	175	1,7	1,5 - 1,9	7530672	2	A 8	O: A 8	U: G	64425	10308
2573	Brücke A8 über FW Aystetten - Edenbergen/Brücke Überbau FR München	(91)	Edenbergen	349	1,5	1,0 - 1,4	7530674	1	A 8	O: A 8	U: G	64425	10308
2574	Brücke A8 über FW Aystetten - Edenbergen/Brücke Überbau FR Stuttgart	(91)	Edenbergen	359	1,5	1,0 - 1,4	7530674	2	A 8	O: A 8	U: G	64425	10308
2575	Brücke A8 über FW "Holzangeler"/Brücke Überbau FR München	(92)	Aystetten	141	1	1,0 - 1,4	7530676	1	A 8	O: A 8	U: Forstw.	64425	10308
2576	Brücke A8 über Durchlass bei Aystetten/Brücke Überbau FR Stuttgart	(92)	Aystetten	75	1,8	1,5 - 1,9	7530677	2	A 8	O: A 8	U: Forstw.	64425	10308
2577	Brücke A8 über Durchlass bei Aystetten/Brücke Überbau FR München	(92/1)	Aystetten	69	1	1,0 - 1,4	7530677	2	A 8	O: A 8	U: Forstw.	64425	10308
2578	Brücke A8 über Durchlass bei Aystetten/Brücke Überbau FR Stuttgart	(92/1)	Aystetten	69	1,8	1,5 - 1,9	7530678	1	A 8	O: A 8	U: Forstw.	64425	10308
2579	Brücke A8 über Durchlass bei Aystetten/Brücke Überbau FR München	(92/2)	Aystetten	64	1	1,0 - 1,4	7530678	2	A 8	O: A 8	U: Forstw.	64425	10308
2580	Brücke A8 über Durchlass bei Aystetten/Brücke Überbau FR Stuttgart	(92/2)	Aystetten	293	1,8	1,5 - 1,9	7530679	1	A 8	O: A 8	U: Forstw.	64425	10308
2581	Brücke A8 über FW bei Schwefelquelle/Brücke Überbau FR München	(93)	Aystetten	279	1	1,0 - 1,4	7530679	2	A 8	O: A 8	U: Forstw.	64425	10308
2582	Brücke A8 über FW bei Schwefelquelle/Brücke Überbau FR Stuttgart	(93)	Aystetten	2576	1,7	1,5 - 1,9	7530680	0	A 8	O: G+R	U: A 8	64425	10308
2583	Brücke A8 über Durchlass bei Adelsried/Brücke Überbau FR München	(94/1)	Adelsried	65	1	1,0 - 1,4	7530681	1	A 8	O: A 8	U: A 8	64425	10308
2584	Brücke A8 über Durchlass bei Adelsried/Brücke Überbau FR Stuttgart	(94/1)	Adelsried	64	1	1,0 - 1,4	7530681	2	A 8	O: A 8	U: A 8	64425	10308
2585	Brücke A8 über S2032 Aystetten - Adelsried + GRW/	(95)	Adelsried	588	1	1,0 - 1,4	7530683	1	A 8	O: A 8	U: L 2032	57819	9829
2586	Brücke Überbau FR München	(95)	Adelsried	586	1	1,0 - 1,4	7530683	2	A 8	O: A 8	U: L 2032	57819	9829
2587	Brücke A8 über S2032 Aystetten - Adelsried + GRW/	(96)	Adelsried	141	1	1,0 - 1,4	7530686	1	A 8	O: A 8	U: G	57819	9829
2588	Brücke A8 über FW Hongauergrut - Adelsried/Brücke Überbau FR München	(96)	Adelsried	146	1	1,0 - 1,4	7530686	2	A 8	O: A 8	U: G	57819	9829
2589	Brücke A8 über FW Hongauergrut - Adelsried/Brücke Überbau FR Stuttgart	(96)	Adelsried	85	1	1,0 - 1,4	7530687	1	A 8	O: A 8	U: G	57819	9829
2590	Brücke A8 über Durchlass bei Adelsried/Brücke Überbau FR München	(96/1)	Adelsried	81	1	1,0 - 1,4	7530687	2	A 8	O: A 8	U: A 8	57819	9829
2591	Brücke A8 über Durchlass bei Adelsried/Brücke Überbau FR Stuttgart	(96/1)	Adelsried	485	1,5	1,5 - 1,9	7530688	0	A 8	O: G	U: A 8	57819	9829
2592	Brücke GVS Streithelm - Adelsried über A8	(98)	Streithelm	273	1,2	1,0 - 1,4	7530689	1	A 8	O: A 8	U: K 33	57819	9829
2593	Brücke A8 über K-A33 Streithelm - Weiden I/Brücke Überbau FR München	(98)	Streithelm	339	1	1,0 - 1,4	7530689	2	A 8	O: A 8	U: K 33	57819	9829
2594	Brücke A8 über K-A33 Streithelm - Weiden II/Brücke Überbau FR Stuttgart	(98)	Streithelm	186	1,8	1,5 - 1,9	7530690	1	A 8	O: A 8	U: K 33	57819	9829
2595	Brücke A8 über Durchlass bei Streithelm/Brücke Überbau FR München	(98/1)	Streithelm	165	1,8	1,5 - 1,9	7530690	2	A 8	O: A 8	U: K 33	57819	9829
2596	Brücke A8 über Durchlass bei Streithelm/Brücke Überbau FR Stuttgart	(98/1)	Streithelm	93	1	1,0 - 1,4	7530691	1	A 8	O: A 8	U: K 33	57819	9829
2597	Brücke A8 über Durchlass bei Streithelm/Brücke Überbau FR München	(98/2)	Streithelm	91	1,2	1,0 - 1,4	7530691	2	A 8	O: A 8	U: K 33	57819	9829
2598	Brücke A8 über Durchlass bei Streithelm/Brücke Überbau FR Stuttgart	(98/2)	Streithelm	182	1,7	1,5 - 1,9	7530692	1	A 8	O: A 8	U: G	57819	9829
2599	Brücke A8 über FW Streithelm - Weiden/Brücke Überbau FR München	(99)	Streithelm	206	1	1,0 - 1,4	7530692	2	A 8	O: A 8	U: G	57819	9829
2600	Brücke A8 über FW Streithelm - Weiden/Brücke Überbau FR Stuttgart	(99)	Streithelm	567	1,1	1,0 - 1,4	7531650	0	A 8	O: G	U: A 8	82308	11523
2601	Brücke K-A1C25alt Wulferts - Derching ü. A 8 W(71)	(99)	Derching	559	1,2	1,0 - 1,4	7531652	0	A 8	O: K 25	U: A 8	82308	11523
2602	Brücke K-A1C25 Lechth. - Derching über A 8 West (73)	(99)	Derching	768	2,1	2,0 - 2,4	7531655	2	A 8	O: B 2	U: A 8	41407	2484
2603	Brücke B2 Augsburg - Neub.ü. A8/AS Augsburg Ost(76)/Überbau FR Augsburg(76)	(76)	Augsburg	768	2,1	2,0 - 2,4	7531655	2	A 8	O: B 2	U: A 8	98894	13845
2604	Brücke B2 Augsburg - Neub.ü. A8/AS Augsburg Ost(76)/Überbau FR Neuburg(76)	(76)	Augsburg	436	1,7	1,5 - 1,9	7531656	0	A 8	O: G+R	U: A 8	98894	13845
2605	Brücke GRW bei Augsburg (Hatenmühlweg) über A8 (76/1)	(76)	Augsburg	416	2,3	2,0 - 2,4	7531658	0	A 8	O: G	U: A 8	98894	13845
2606	Brücke GVS "Alte Neuburger Str." über A8 (78)	(78)	Augsburg	337	2	2,0 - 2,4	7531662	0	A 8	O: A 8	U: G+R	98894	13845
2607	Brücke A8 ü. GRW Römerstr. - Kapellenstraße (81/1)	(81)	Gersthofen	365	2,2	2,0 - 2,4	7531663	2	A 8	O: A 8	U: G	98894	13845
2608	Brücke A8 über GVS Augsburg - Gersthofen (82)	(82)	Augsburg	325	2,1	2,0 - 2,4	7531663	2	A 8	O: A 8	U: G	98894	13845
2609	Brücke A8 über GVS Augsburg - Gersthofen (82)	(82)	Augsburg	419	2,1	2,0 - 2,4	7531664	2	A 8	O: A 8	U: G	98894	13845
2610	Brücke A8 ü. GVS Tiefenbacherstr. + Betriebsumf.(83)/Überbau FR München(83)	(83)	Gersthofen	419	2,1	2,0 - 2,4	7531664	3	A 8	O: A 8	U: G	98894	13845
2611	Brücke A8 ü. GVS Tiefenbacherstr. + Betriebsumf.(83)/Überbau FR Stuttgart(83)	(83)	Gersthofen	1007	2,9	2,5 - 2,9	7531668	1	A 8	O: B 2	U: A 8	65975	5938
2612	Brücke B2 Augsburg - Gersth.ü. A8W(AS Augsburg/West)(83/1)	(83/1)	Gersthofen	1007	2,9	2,5 - 2,9	7531668	2	A 8	O: B 2	U: A 8	65975	5938
2613	Brücke B2 Augsburg - Gersth.ü. A8W(AS Augsburg/West)(83/1)	(83/1)	Gersthofen	1159	2	2,0 - 2,4	7531669	0	A 8	O: G	U: A 8	73214	10250
2614	Brücke GVS Welsers - Otto-Hahn-Str.ü. A8 (83/1)	(83/1)	Gersthofen	957	2	2,0 - 2,4	7531676	0	A 8	O: G	U: A 8	73214	10250
2615	Brücke GVS Augsburg - Hirbl. ü. A8 (AS Neusaß)	(80)	Hirblingen	1927	2,2	2,0 - 2,4	7531679	2	A 8	O: A 8	U: A 8	98894	13845
2616	Brücke A 8 West über den Lech bei Gersthofen (80)/Überbau FR München (80)	(80)	Gersthofen	1927	2,2	2,0 - 2,4	7531679	2	A 8	O: A 8	U: A 8	98894	13845
2617	Brücke A 8 West über den Lech bei Gersthofen (80)/Überbau FR Stuttgart (80)	(80)	Gersthofen	105	1,9	1,5 - 1,9	7531681	1	A 8	O: A 8	U: A 8	82308	11523
2618	Brücke A 8 West über Durchlass Grenzraben(75/1)/Überbau FR München (75/1)	(75/1)	Augsburg	105	1,8	1,5 - 1,9	7531681	2	A 8	O: A 8	U: A 8	82308	11523
2619	Brücke A 8 West über Durchlass Grenzraben(75/1)/Überbau FR Stuttgart (75/1)	(75/1)	Augsburg	106	2,2	2,0 - 2,4	7531682	1	A 8	O: A 8	U: A 8	98894	13845
2620	Brücke A 8 West ü. Durchlass Brannweinbach(78/1)/Überbau FR München (78/1)	(78/1)	Augsburg	114	1,9	1,5 - 1,9	7531682	2	A 8	O: A 8	U: A 8	98894	13845
2621	Brücke A 8 West ü. Durchlass Brannweinbach(78/1)/Überbau FR Stuttgart (78/1)	(78/1)	Augsburg	100	1,1	1,0 - 1,4	7531684	1	A 8	O: A 8	U: A 8	82308	11523
2622	Brücke A 8 West über Durchlass DL14 FB B (71/1)	(71/1)	Derching	102	1	1,0 - 1,4	7531684	2	A 8	O: A 8	U: A 8	82308	11523
2623	Brücke A 8 West über Durchlass DL14 (71/1)	(71/1)	Derching	210	1,9	1,5 - 1,9	7531685	0	A 8	O: G+R	U: A 8	82308	11523
2624	Brücke GRW über A 8 West bei Derching (73a)	(73a)	Derching	449	1,8	1,5 - 1,9	7531695	1	A 8	O: A 8	U: G	82308	11523
2625	Brücke A 8 West über GVS Stätzing - Derching (72/)	(72/)	Derching	461	1,7	1,5 - 1,9	7531695	2	A 8	O: A 8	U: G	82308	11523
2626	Brücke A 8 West über GVS Stätzing - Derching (72/)	(72/)	Derching										
2627	Brücke A 8 West über GVS Stätzing - Derching (72/)	(72/)	Derching										

Bauwerke (Teilbauwerke) an Bundesfernstraßen in der Zuständigkeit der Bayerischen Straßenbauverwaltung

hier: Verkehrsmengen zum Bauwerk bezogen auf den zugeordneten Sachverhalt (Stand 2015)

2627	Brücke A 8 West über Durchlass Siebenbrunnel (74)	Derching	111	1	1,0 - 1,4	7531696	1	A 8	*O: A 8	82308	11523
2628	Brücke A 8 West über Durchlass Siebenbrunnel (74)	Derching	111	1	1,0 - 1,4	7531696	2	A 8	*O: A 8	82308	11523
2629	Brücke A 8 West über Durchlass Forellenbach (75)	Derching	174	1,1	1,0 - 1,4	7531697	1	A 8	*O: A 8	82308	11523
2630	Brücke A 8 West über Durchlass Forellenbach (75)	Derching	174	1	1,0 - 1,4	7531697	2	A 8	*O: A 8	82308	11523
2631	Brücke A 8 West ü. Durchlass Siebenbrunnelbach(77)/Überbau FR München (77)	Augsburg	131	2	2,0 - 2,4	7531698	1	A 8	*O: A 8	98894	13845
2632	Brücke A 8 West ü. Durchlass Siebenbrunnelbach(77)/Überbau FR Stuttgart (77)	Augsburg	108	2	2,0 - 2,4	7531698	2	A 8	*O: A 8	98894	13845
2633	Brücke Jagdweg über A 8 West bei Augsburg (79)	Augsburg	307	1,2	1,0 - 1,4	7531699	0	A 8	*U: A 8	98894	13845
2634	Brücke A 8 West ü. FW Augsburg-Gersthofen (81)/Überbau FR München (81)	Augsburg	233	1	1,0 - 1,4	7531700	1	A 8	*O: A 8	98894	13845
2635	Brücke A 8 West ü. FW Augsburg-Gersthofen (81)/Überbau FR Stuttgart (81)	Augsburg	224	1	1,0 - 1,4	7531700	2	A 8	*O: A 8	98894	13845
2636	Brücke OFWW westl. der Bahn über A 8 West (85)	Gerstshofen	475	1,9	1,5 - 1,9	7531701	0	A 8	*U: A 8	73214	10250
2637	Brücke A 8 West ü. OFWW Haberskirch-Bitzenhofen(70)/ Haberskirch	Haberskirch	185	1,1	1,0 - 1,4	7532722	1	A 8	*O: A 8	82308	11523
2638	Brücke A 8 West ü. OFWW Haberskirch-Bitzenhofen(70)/ Haberskirch	Haberskirch	185	1,2	1,0 - 1,4	7532722	2	A 8	*O: A 8	82308	11523
2639	Brücke St.2338 über A 8 West (AS Adelzhausen) (52)	Adelzhausen	860	2,2	2,0 - 2,4	7632654	0	A 8	*O: L 2338	10713	
2640	Brücke B.300 über A 8 West (AS Dasing) (65)	Laimeiring	892	2,2	2,0 - 2,4	7632664	0	A 8	*O: B 300	76352	9926
2641	Brücke A 8 West ü. OFWW Dasing-Bitzenhofen(68)/ Bitzenhofen	Bitzenhofen	152	1,8	1,5 - 1,9	7632669	1	A 8	*O: A 8	82308	11523
2642	Brücke A 8 West ü. OFWW Dasing-Bitzenhofen(68)/ Bitzenhofen	Bitzenhofen	152	1	1,0 - 1,4	7632669	2	A 8	*O: A 8	82308	11523
2643	Brücke A 8 West über Durchlass Graben (56/1)/Überbau FR München (56/1)	Tattenhausen	232	1	1,0 - 1,4	7632670	1	A 8	*O: A 8	76352	9926
2644	Brücke A 8 West über Durchlass Graben (56/1)/Überbau FR Stuttgart (56/1)	Tattenhausen	139	1	1,0 - 1,4	7632670	2	A 8	*O: A 8	76352	9926
2645	Brücke A 8 West über Durchlass Graben (59)/Überbau FR München (59)	Tattenhausen	144	1	1,0 - 1,4	7632671	1	A 8	*O: A 8	76352	9926
2646	Brücke A 8 West über Durchlass Graben (59)/Überbau FR Stuttgart (59)	Tattenhausen	137	1	1,0 - 1,4	7632671	2	A 8	*O: A 8	76352	9926
2647	Brücke A 8 West über Durchlass Graben (60)/Überbau FR München (60)	Wesszell	116	1	1,0 - 1,4	7632672	1	A 8	*O: A 8	76352	9926
2648	Brücke A 8 West über Durchlass Graben (60)/Überbau FR Stuttgart (60)	Wesszell	105	1	1,0 - 1,4	7632672	2	A 8	*O: A 8	76352	9926
2649	Brücke A 8 West über Durchlass Graben DL12 (69/1)/ Brücke A 8 West über D Graben DL12 FB B (69/1)	Haberskirch	90	1	1,0 - 1,4	7632673	1	A 8	*O: A 8	82308	11523
2650	Brücke A 8 West über Durchlass Graben DL12 (69/1)/ Brücke A 8 West über D Graben DL12 FB B (69/1)	Haberskirch	94	1	1,0 - 1,4	7632673	2	A 8	*O: A 8	82308	11523
2651	Brücke A 8 West über Durchlass DL13 (69/2)/ Brücke A 8 West über Durchlass DL13 FB B (69/2)	Haberskirch	95	1	1,0 - 1,4	7632674	1	A 8	*O: A 8	82308	11523
2652	Brücke A 8 West über Durchlass DL13 (69/2)/ Brücke A 8 West über Durchlass DL13 FB A (69/2)	Haberskirch	95	1	1,0 - 1,4	7632674	2	A 8	*O: A 8	82308	11523
2653	Brücke A 8 West über Durchlass Adelzhausenbach(51)/ Brücke A 8 West ü. Durchl. Adelzhausenbach FB B(51)	Adelzhausen	132	1	1,0 - 1,4	7632678	1	A 8	*O: A 8	76520	10713
2654	Brücke A 8 West über Durchlass Adelzhausenbach(51)/ Brücke A 8 West ü. Durchl. Adelzhausenbach FB A(51)	Adelzhausen	166	1,7	1,5 - 1,9	7632678	2	A 8	*O: A 8	76520	10713
2655	Brücke GVS über A 8 West bei Brügger (48)	Brügger	377	1,2	1,0 - 1,4	7632681	0	A 8	*O: G	76520	10713
2656	Brücke A 8 West über GVS Brügger-Tremmel (49)/ Brücke A 8 West ü. GVS Brügger-Tremmel FB B(49)	Tremmel	155	1,8	1,5 - 1,9	7632682	1	A 8	*O: A 8	76520	10713
2657	Brücke A 8 West über GVS Brügger-Tremmel (49)/ Brücke A 8 West ü. GVS Brügger-Tremmel FB A(49)	Tremmel	186	1,7	1,5 - 1,9	7632682	2	A 8	*O: A 8	76520	10713
2658	Brücke A 8 West über OFWW Augsburg Forst (60)	Adelzhausen	207	1	1,0 - 1,4	7632683	1	A 8	*O: A 8	76520	10713
2659	Brücke A 8 West über OFWW Augsburg Forst (60)	Adelzhausen	160	1	1,0 - 1,4	7632683	2	A 8	*O: A 8	76520	10713
2660	Brücke A 8 West über Echnachbach (53)/Brücke A 8 West über Echnachbach FB B (53)	Adelzhausen	268	1,7	1,5 - 1,9	7632684	1	A 8	*O: A 8	76352	9926
2661	Brücke A 8 West über Echnachbach (53)/Brücke A 8 West über Echnachbach FB A (53)	Adelzhausen	282	1	1,0 - 1,4	7632684	2	A 8	*O: A 8	76352	9926
2662	Brücke A 8 West über Kr. AIC 32 (54)/Brücke A 8 West über Kr. AIC 32 FB B (54)	Adelzhausen	231	1,6	1,5 - 1,9	7632685	1	A 8	*O: A 8	76352	9926
2663	Brücke A 8 West über Kr. AIC 32 (54)/Brücke A 8 West über Kr. AIC 32 FB A (54)	Adelzhausen	229	1,6	1,5 - 1,9	7632685	2	A 8	*O: A 8	76352	9926
2664	Brücke A 8 West über FW Wiesweg (55)/Überbau FR München (55)	Adelzhausen	148	1	1,0 - 1,4	7632686	1	A 8	*O: A 8	76352	9926
2665	Brücke A 8 West über FW Wiesweg (55)/Überbau FR Stuttgart (55)	Adelzhausen	146	1	1,0 - 1,4	7632686	2	A 8	*O: A 8	76352	9926
2666	Brücke A 8 West über GVS Ziegelbach-Rieden (56)/Überbau FR München (56)	Ziegelbach	150	1,7	1,5 - 1,9	7632687	1	A 8	*O: A 8	76352	9926
2667	Brücke A 8 West über GVS Ziegelbach-Rieden (56)/Überbau FR Stuttgart (56)	Ziegelbach	145	1,2	1,0 - 1,4	7632687	2	A 8	*O: A 8	76352	9926
2668	Brücke GVS über A 8 West bei Tattenhausen (57)	Tattenhausen	366	2,1	2,0 - 2,4	7632688	0	A 8	*O: G	76352	9926
2669	Brücke A 8 West ü. FW Wesszell-Laimeiring (61)/Überbau FR München (61)	Wesszell	169	1	1,0 - 1,4	7632689	1	A 8	*O: A 8	76352	9926
2670	Brücke A 8 West ü. FW Wesszell-Laimeiring (61)/Überbau FR Stuttgart (61)	Wesszell	169	1,2	1,0 - 1,4	7632689	2	A 8	*O: A 8	76352	9926
2671	Brücke GVS über A 8 West bei Laimeiring (62)	Laimeiring	335	2,2	2,0 - 2,4	7632690	0	A 8	*O: G	76352	9926
2672	Brücke A 8 West ü. K-AIC 20 Dasing-Laimeiring (63)/Überbau FR München (63)	Laimeiring	243	1,2	1,0 - 1,4	7632691	1	A 8	*O: A 8	76352	9926
2673	Brücke A 8 West ü. K-AIC 20 Dasing-Laimeiring (63)/Überbau FR Stuttgart (63)	Laimeiring	243	1,1	1,0 - 1,4	7632691	2	A 8	*O: A 8	76352	9926
2674	Brücke A 8 West ü. Durchl. Laimeiringer Bach DL1(64)/Überbau FR München (64)	Lindl	101	1	1,0 - 1,4	7632692	1	A 8	*O: A 8	76352	9926
2675	Brücke A 8 West über die Paar (66)/Überbau FR München (66)	Dasing	100	1	1,0 - 1,4	7632692	2	A 8	*O: A 8	76352	9926
2676	Brücke A 8 West über die Paar (66)/Überbau FR München (66)	Dasing	612	1,5	1,5 - 1,9	7632693	1	A 8	*O: A 8	82308	11523

Bauwerke (Teilbauwerke) an Bundesfernstraßen in der Zuständigkeit der Bayerischen Straßenbauverwaltung

hier: Verkehrsmengen zum Bauwerk bezogen auf den zugeordneten Sachverhalt (Stand 2015)

2677	Brücke A 8 West über die Paar (66)/Überbau FR Stuttgart (66)	Dasing	612	1,7	1,5 - 1,9	7632693	2	A 8	*O: A 8		82308	11523
2678	Brücke A 8 West über DB-K-AIC10 Dasing-Talring(67)/Überbau FR München (67)	Dasing	577	1,7	1,5 - 1,9	7632694	1	A 8	*O: A 8	U: K 10	82308	11523
2679	Brücke A 8 West über DB-K-AIC10 Dasing-Talring(67)/Überbau FR Stuttgart (67)	Dasing	582	1,6	1,5 - 1,9	7632694	2	A 8	*O: A 8	U: K 10	82308	11523
2680	Brücke A 8 West ü. ÖFWW nach Bitzenhofen(69)/	Bitzenhofen	152	1,7	1,5 - 1,9	7632695	1	A 8	*O: A 8	U: Forstw.	82308	11523
2681	Brücke A 8 West ü. ÖFWW nach Bitzenhofen(69)/	Bitzenhofen	152	1,3	1,0 - 1,4	7632695	2	A 8	*O: A 8	U: Forstw.	82308	11523
2682	Brücke A 8 West über Durchlass Graben (43)/	Hadersried	80	1,5	1,5 - 1,9	7633639	1	A 8	*O: A 8		76520	10713
2683	Brücke A 8 West über Durchlass Graben (43)/	Hadersried	104	1	1,0 - 1,4	7633639	2	A 8	*O: A 8		76520	10713
2684	Brücke A 8 West über Essenbach (38)/Brücke A 8 West über Essenbach FB B (38)	Lukka	126	1,7	1,5 - 1,9	7633642	1	A 8	*O: A 8		82794	10763
2685	Brücke A 8 West über Essenbach (38)/Brücke A 8 West über Essenbach FB A (38)	Lukka	120	1,2	1,0 - 1,4	7633642	2	A 8	*O: A 8		82794	10763
2686	Brücke St 2051 über A 8 West (AS Odelzhausen)(39)/	Odelzhausen	800	2	2,0 - 2,4	7633643	0	A 8	O: L 2051	*U: A 8	76520	10713
2687	Brücke Kr DAH 6 über A 8 West bei Odelzhausen (40)	Odelzhausen	612	1,8	1,5 - 1,9	7633644	0	A 8	O: K 6	*U: A 8	76520	10713
2688	Brücke A 8 West über die Glonn (41)/Brücke A 8 West über die Glonn FB B (41)	Odelzhausen	347	1,8	1,5 - 1,9	7633645	1	A 8	*O: A 8		76520	10713
2689	Brücke A 8 West über die Glonn (41)/Brücke A 8 West über die Glonn FB A (41)	Odelzhausen	347	1,9	1,5 - 1,9	7633645	2	A 8	*O: A 8		76520	10713
2690	Brücke A 8 West über GVS Höfa-Miegersbach (42)/	Höfa	207	1	1,0 - 1,4	7633646	1	A 8	*O: A 8	U: G	76520	10713
2691	Brücke A 8 West über GVS Höfa-Miegersbach FB B (42)	Höfa	207	1,2	1,0 - 1,4	7633646	2	A 8	*O: A 8	U: G	76520	10713
2692	Brücke A 8 West über GVS Höfa - Hadersried (44)/	Hadersried	230	1	1,0 - 1,4	7633647	1	A 8	*O: A 8	U: G	76520	10713
2693	Brücke A 8 West über GVS Höfa - Hadersried FB B (44)	Hadersried	230	1,7	1,5 - 1,9	7633647	2	A 8	*O: A 8	U: G	76520	10713
2694	Brücke A 8 West über Durchlass Miegersbach (45)/	Hadersried	69	1	1,0 - 1,4	7633648	1	A 8	*O: A 8		76520	10713
2695	Brücke A 8 West ü. Durchlass Miegersbach FB B (45)	Hadersried	62	1	1,0 - 1,4	7633648	2	A 8	*O: A 8		76520	10713
2696	Brücke A 8 West über Durchlass Miegersbach (46)/	Hadersried	66	1	1,0 - 1,4	7633649	1	A 8	*O: A 8		76520	10713
2697	Brücke A 8 West über Durchlass Miegersbach FB A (46)	Hadersried	66	1,2	1,0 - 1,4	7633649	2	A 8	*O: A 8		76520	10713
2698	Brücke A 8 West über ÖFWW (47)/Brücke A 8 West über ÖFWW FB B (47)	Hadersried	276	1	1,0 - 1,4	7633650	1	A 8	*O: A 8	U: WiWeg.	76520	10713
2699	Brücke A 8 West über ÖFWW (47)/Brücke A 8 West über ÖFWW FB A (47)	Hadersried	165	1,2	1,0 - 1,4	7633650	2	A 8	*O: A 8	U: WiWeg.	76520	10713
2700	Brücke A 8 West über Augraben (24)/Brücke A 8 West über Augraben FB B (24)	Palsweis	162	1,1	1,0 - 1,4	7733632	1	A 8	*O: A 8		85889	10307
2701	Brücke A 8 West über Augraben (24)/Brücke A 8 West über Augraben FB A (24)	Palsweis	165	1,7	1,5 - 1,9	7733632	2	A 8	*O: A 8		85889	10307
2702	Brücke A 8 West über Maisach (26)/Brücke A 8 West über Maisach FB B (26)	Palsweis	219	1,2	1,0 - 1,4	7733634	1	A 8	*O: A 8		85889	10307
2703	Brücke A 8 West über Maisach (26)/Brücke A 8 West über Maisach FB A (26)	Palsweis	233	1,7	1,5 - 1,9	7733634	2	A 8	*O: A 8		85889	10307
2704	Brücke A 8 West über Mühlgraben (27)/Brücke A 8 West über Mühlgraben FB B (27)	Palsweis	407	1,1	1,0 - 1,4	7733635	1	A 8	*O: A 8		85889	10307
2705	Brücke GVS Neusteing. - Palsweis über A 8 West (25)	Palsweis	766	1,7	1,5 - 1,9	7733635	2	A 8	*O: A 8		85889	10307
2706	Brücke FW über A 8 West bei Lauterbach (29)	Lauterbach	289	2,2	2,0 - 2,4	7733647	0	A 8	O: G	*U: A 8	85889	10307
2707	Brücke FW über A 8 West bei Lauterbach (29)	Lauterbach	302	2	2,0 - 2,4	7733647	0	A 8	O: G	*U: A 8	85889	10307
2708	Brücke A 8 West über Kr DAH 5 (31)/Brücke A 8 West über Kr DAH 5 FB B (31)	Lauterbach	266	2	2,0 - 2,4	7733649	1	A 8	*O: A 8	*U: A 8	85889	10307
2709	Brücke A 8 West über Kr DAH 5 (31)/Brücke A 8 West über Kr DAH 5 FB A (31)	Lauterbach	266	1,9	1,5 - 1,9	7733649	2	A 8	*O: A 8	U: K 5	85889	10307
2710	Brücke St 2054 über A 8 West (AS Sulzemoos) (33)	Sulzemoos	557	2	2,0 - 2,4	7733651	0	A 8	O: L 2054	*U: A 8	85889	10307
2711	Brücke A 8 West über D Weiherwiesengraben(35/1)/Überbau FR München (35/1)	Sulzemoos	75	1,8	1,5 - 1,9	7733653	1	A 8	*O: A 8	*U: A 8	82794	10763
2712	Brücke A 8 West über D Weiherwiesengraben(35/1)/Überbau FR Stuttgart (35/1)	Sulzemoos	126	1	1,0 - 1,4	7733653	2	A 8	*O: A 8	*U: A 8	82794	10763
2713	Brücke Durchlass unter Betriebsrampe (36/1s)	Wiedenzhausen	33	1	1,0 - 1,4	7733655	0	A 8	*E: A 8		82794	10763
2714	Brücke A 8 West über Poderggraben + Viehtrieb (30)/	Lauterbach	110	1,1	1,0 - 1,4	7733666	1	A 8	*O: A 8		85889	10307
2715	Brücke A 8 West ü. Poderggraben+ Viehtrieb FB B(30)	Lauterbach	111	1	1,0 - 1,4	7733666	2	A 8	*O: A 8		85889	10307
2716	Brücke A 8 West ü. Poderggraben+ Viehtrieb FB A(30)	Heishof	102	1,1	1,0 - 1,4	7733667	1	A 8	*O: A 8	U: Forstw.	85889	10307
2717	Brücke A 8 West über ÖFWW Heishof-Rodelzried (32)/	Heishof	111	1	1,0 - 1,4	7733667	2	A 8	*O: A 8	U: Forstw.	85889	10307
2718	Brücke A 8 West ü. ÖFWW H.hof-Rodelzried FB B(32)	Heishof	111	1	1,0 - 1,4	7733667	2	A 8	*O: A 8	U: Forstw.	85889	10307
2719	Brücke A 8 West über ÖFWW Heishof-Rodelzried (32)/	Ziegelstadel	355	1,7	1,5 - 1,9	7733668	1	A 8	*O: A 8	U: G	82794	10763
2720	Brücke A 8 West ü. ÖFWW H.hof-Rodelzried FB A(32)	Ziegelstadel										
2721	Brücke A 8 West ü. GVS Ziegelstadel-Sulzemoos(35)/											
2722	Brücke A 8 West ü. GVS Ziegelstadel-Sulzemoos FB B(35)											

Bauwerke (Teilbauwerke) an Bundesfernstraßen in der Zuständigkeit der Bayerischen Straßenbauverwaltung

hier: Verkehrsmengen zum Bauwerk bezogen auf den zugeordneten Sachverhalt (Stand 2015)

Strassen-Nr.	Bauwerk	355	1,1	1,0 - 1,4	A 8	U: G	82794	10763
2721	Brücke A 8 West ü. GVS Ziegelstadel-Sulzemoos(35)/ Brücke A 8 West ü. GVS Ziegelst.-Sulzemoos FB A(35)	644	2	2,0 - 2,4	0 A 8	*U: A 8	82794	10763
2722	Brücke GVS über A 8 West bei Wiedenzhausen (36)	211	1,7	1,5 - 1,9	2 A 8	*O: A 8	82794	10763
2723	Brücke A 8 West über den Rohrbach (37)/Brücke A 8 West über den Rohrbach FB B(37)	196	2,5	2,5 - 2,9	0 A 8	*O: A 8	37268	1863
2724	Brücke A 8 West über den Rohrbach (37)/Brücke A 8 West über den Rohrbach FBA (37)	319	1,9	1,5 - 1,9	0 A 8	*O: A 8	37268	1863
2725	Brücke A 8 West über Fischebach (8)	158	1,9	1,5 - 1,9	0 A 8	*O: A 8	37268	1863
2726	Brücke A 8 West über Gröbenbach (9)	388	2,3	2,0 - 2,4	0 A 8	*U: A 8	37268	1863
2727	Brücke A 8 West über Ballaufgraben (10)	465	2,2	2,0 - 2,4	0 A 8	*U: A 8	85889	10307
2728	Brücke GVS Gröbenzell/Dachau über A 8 West (11)	217	2,2	2,0 - 2,4	0 A 8	*U: A 8	103416	10342
2729	Brücke FW Bergkirchen-Eisolzr. über A 8 West (20)	116	1,6	1,5 - 1,9	0 A 8	*O: Straße	103416	10342
2730	Brücke FW Dierschweg über A 8 West (13)	493	2,2	2,0 - 2,4	0 A 8	*O: A 8	103416	10342
2731	Brücke A 8 West über Aler Ascherbach (14)	149	1,2	1,0 - 1,4	0 A 8	*O: A 8	103416	10342
2732	Brücke GVS über A 8 West (15)	911	2,4	2,0 - 2,4	0 A 8	*O: A 8	103416	10342
2733	Brücke A 8 West über Mühlbach (17)	800	2,3	2,0 - 2,4	2 A 8	*O: A 8	103416	10342
2734	Brücke A 8 West über Amper (18)/Überbau FR München (18)	1080	2,7	2,5 - 2,9	0 A 8	*O: A 8	85889	10307
2735	Brücke A 8 West über Amper (18)/Überbau FR Stuttgart (18)	405	2	2,0 - 2,4	0 A 8	*O: B 471	103416	10342
2736	Brücke B 471 über A 8 West (AS Dachau/FFB) (19)	67	2,5	2,5 - 2,9	1 A 8	*O: A 8	34094	1705
2737	Brücke GVS Geiselb.-Feidgeding über A 8 West (16)	162	2,4	2,0 - 2,4	3 A 8	*O: A 8	34094	1705
2738	Brücke A 8 West über GVS Aubing - Obermenzing (1)/ Überbau Verbreiterung FR München (1)	362	3,2	3,0 - 3,4	0 A 8	*O: A 8	34094	1705
2739	Brücke A 8 West über GVS Aubing - Obermenzing (1)/Überbau FR München (1)	389	2,3	2,0 - 2,4	0 A 8	*O: A 8	34094	1705
2740	Brücke A 8 West über GVS Aubing - Obermenzing (1)/Überbau FR Stuttgart (1)	139	2	2,0 - 2,4	1 A 8	*O: A 8	34094	1705
2741	Brücke A 8 West über GVS Lochnhausen-Obermenz. (2)	145	2,4	2,0 - 2,4	2 A 8	*O: A 8	34094	1705
2742	Brücke Müllerstadelstraße über A 8 West (5)	1054	2,3	2,0 - 2,4	0 A 8	*O: G	34094	1705
2743	Brücke A 8 West über Moosweisenstraße (3)/Überbau FR München (3)	564	1,6	1,5 - 1,9	0 A 8	*O: K 23	43705	2185
2744	Brücke A 8 West über Moosweisenstraße (3)/Überbau FR Stuttgart (3)	1332	2,7	2,5 - 2,9	1 A 8	*O: L 2078	54354	1631
2745	Brücke Lochnhausen Str.(neu)über A 8 West (1/1)	1367	2,7	2,5 - 2,9	2 A 8	*O: L 2078	54354	1631
2746	Brücke K Ms 23 über A 8 West (AS Langwied)/ Brücke K Ms 23 über A 8 West (AS Langwied) (Zneu)	285	2,3	2,0 - 2,4	0 A 8	*O: A 8	54354	1631
2747	Brücke Ständerstraße über A 8 Ost (2S)/Überbau FR Giesing (2S)	603	3	3,0 - 3,4	0 A 8	*U: A 8	54354	1631
2748	Brücke Ständerstraße über A 8 Ost (2S)/Überbau FR Perlach (2S)	112	1,6	1,5 - 1,9	1 A 8	*O: A 8	54408	1088
2749	Brücke GW Peraltstraße über A 8 Ost (8S)	112	1,6	1,5 - 1,9	2 A 8	*O: A 8	54408	1088
2750	Brücke Hochackerstraße über A 8 Ost (1)	1719	3	3,0 - 3,4	0 A 8	*O: A 8 (Ast)	54354	1631
2751	Brücke A 8 Ost über FW Finsinger Weg (8)/Überbau FR München (8)	484	2,5	2,5 - 2,9	0 A 8	*O: A 8	54408	1088
2752	Brücke A 8 Ost über FW Finsinger Weg (8)/Überbau FR Salzburg (8)	288	2,5	2,5 - 2,9	0 A 8	*O: A 8	54408	1088
2753	Brücke A 8 Ost ü. Rampe N-F (AK M-Süd) (13)	590	2,4	2,0 - 2,4	0 A 8	*O: L 2368	54408	1088
2754	Brücke Fasangartenstraße über A 8 Ost (3)	149	3	3,0 - 3,4	0 A 8	*O: A 8	54408	1088
2755	Brücke S2368 Perlach-Unterhaching ü. A 8 Ost (5)	302	2	2,0 - 2,4	2 A 8	*O: A 8	53507	1070
2756	Brücke A 8 Ost über Hachinger Bach (6)	20	1,9	1,5 - 1,9	1 A 8	*O: A 8	53507	1070
2757	Brücke A 8 Ost über Hachinger Bach (6)	99	1,9	1,5 - 1,9	2 A 8	*O: A 8	53507	1070
2758	Brücke A 8 Ost über K-M22 (AS Unterhaching-Ost)(9)/Überbau FR München (9)	31	2,1	2,0 - 2,4	0 A 8	*O: A 8	53507	1070
2759	Brücke A 8 Ost über K-M22 (AS Unterhaching-Ost)(9)/Überbau FR Salzburg (9)	197	3	3,0 - 3,4	2 A 8	*O: A 8	53507	1070
2760	Brücke A 8 Ost über GRW (9/1)/Überbau Verbreiterung FR München (9/1)	143	2,8	2,5 - 2,9	2 A 8	*O: A 8	53507	1070
2761	Brücke A 8 Ost über GRW (9/1)/Überbau Mittelteil FR MüG-Sa (9/1)	31	2,1	2,0 - 2,4	0 A 8	*O: A 8	53507	1070
2762	Brücke A 8 Ost über FW Ziegelweg (10)	2	2,0	2,0 - 2,4	3 A 8	*O: A 8	53507	1070
2763	Brücke A 8 Ost über FW Zacherlweg (11)/Überbau Verbreiterung FR München (11)	330	2,3	2,0 - 2,4	2 A 8	*O: A 8	53507	1070
2764	Brücke A 8 Ost über FW Zacherlweg (11)/Überbau Mittelteil FR MüG-Sa (11)	330	2,3	2,0 - 2,4	3 A 8	*O: A 8	53507	1070
2765	Brücke A 8 Ost über FW Zacherlweg (11)/Überbau Verbreiterung FR Salzburg (11)	328	2,3	2,0 - 2,4	1 A 8	*O: A 8	48998	1470
2766	Brücke A8 Ost ü. B 471/K-M19/AS Taufkirch.-Ost(12)/Überbau FR München (12)	281	1,8	2,0 - 2,4	2 A 8	*O: A 8	48998	1470
2767	Brücke A8 Ost ü. B 471/K-M19/AS Taufkirch.-Ost(12)/Überbau FR Salzburg (12)	281	1,8	2,0 - 2,4	1 A 8	*O: A 8	54408	1088
2768	Brücke A 8 Ost über S22368A (AS Neuburg)(3/1)/Überbau FR München (3/1)	281	2,3	2,0 - 2,4	2 A 8	*U: L 2368	54408	1088
2769	Brücke A 8 Ost über S22368A (AS Neuburg)(3/1)/Überbau FR Salzburg (3/1)	167	1,9	1,5 - 1,9	0 A 8	*O: A 8	53507	1070
2770	Brücke A 8 Ost über GRW entlang B 471 (12/2)	88	2,7	2,5 - 2,9	1 A 8	*O: A 8	117358	12909
2771	Brücke A 8 Ost über K-M11 Brunnthal-Otterloh (14)/Überbau Verbreiterung FR München (14)	260	2,5	2,5 - 2,9	2 A 8	*O: A 8	117358	12909
2772	Brücke A 8 Ost über K-M11 Brunnthal-Otterloh (14)/Überbau Mittelteil FR MüG-Sa (14)	136	3	3,0 - 3,4	3 A 8	*O: A 8	117358	12909
2773	Brücke A 8 Ost über K-M11 Brunnthal-Otterloh (14)/Überbau Verbreiterung FR Salzburg (14)	1029	1,5	1,5 - 1,9	0 A 8	*O: A 8	117358	12909
2774	Brücke S2070 (AS HoloId. Forst) über A 8 Ost (15)	337	2,5	2,5 - 2,9	0 A 8	*O: A 8	117358	12909
2775	Brücke FW Taxen - Geräut über A 8 Ost (16)	405	2,5	2,5 - 2,9	0 A 8	*O: A 8	106853	10685
2776	Brücke GVS HoloIding-Oftring über A 8 Ost (18)	80	2,7	2,5 - 2,9	1 A 8	*O: A 8	106853	10685
2777	Brücke A 8 Ost über GVS Kreuzstraße-Oftring (20)/Überbau Verbreiterung FR München (20)	166	2,9	2,5 - 2,9	2 A 8	*O: A 8	106853	10685
2778	Brücke A 8 Ost über GVS Kreuzstraße-Oftring (20)/Überbau Mittelteil FR MüG + Sa (20)	80	2,4	2,0 - 2,4	3 A 8	*O: A 8	106853	10685
2779	Brücke A 8 Ost über GVS Kreuzstraße-Oftring (20)/Überbau Verbreiterung FR Salzburg (20)	46	2	2,0 - 2,4	1 A 8	*O: A 8	106853	10685
2780	Brücke A 8 Ost über FW Teufelsgraben (21)/Überbau Verbreiterung FR München (21)							

Bauwerke (Teilbauwerke) an Bundesfernstraßen in der Zuständigkeit der Bayerischen Straßenbauverwaltung

hier: Verkehrsmengen zum Bauwerk bezogen auf den zugeordneten Sachverhalt. (Stand 2015)

2781	Brücke A 8 Ost über FW Teufelsgraben (21)/Überbau Mittelteil FR Mü + Sa (21)	Föching	124	2,8	2,5 - 2,9	8036655	2	A 8	*O: A 8	U: WiWeg.	106853	10685
2782	Brücke A 8 Ost über FW Teufelsgraben (21)/Überbau Verbreiterung FR Salzburg (21)	Föching	46	2,4	2,0 - 2,4	8036655	3	A 8	*O: A 8	U: WiWeg.	106853	10685
2783	Brücke FW Mühlweg über A 8 Ost (23)	Föching	338	2,4	2,0 - 2,4	8036656	0	A 8	O: WiWeg.	*U: A 8	106853	10685
2784	Brücke A 8 Ost über K-MB4 Holz-Kreuzstraße (24)/Überbau FR Mü+Sa (24)	Föching	538	1,9	1,5 - 1,9	8136651	1	A 8	*O: A 8	U: K 4	106853	10685
2785	Brücke A 8 Ost über K-MB4 Holz-Kreuzstraße (24)/Überbau LSW-Brücke (24)	Föching	156	1,6	1,5 - 1,9	8136651	2	A 8	*E: A 8	U: K 4	106853	10685
2786	Brücke A 8 Ost über DB Rosenheim-Holzkirchen (25)/Überbau LSW-Mittelteil FR Mü + Sa (25)	Föching	244	3,4	3,0 - 3,4	8136652	2	A 8	*O: A 8	U: WiWeg.	106853	10685
2787	Brücke A 8 Ost über FW Föchinger Graben (26)/Überbau Verbreiterung FR München (26)	Föching	85	2,0	2,0 - 2,4	8136653	1	A 8	*O: A 8	U: WiWeg.	106853	10685
2788	Brücke A 8 Ost über FW Föchinger Graben (26)/Überbau Mittelteil FR Mü+Sa (26)	Föching	230	2,5	2,5 - 2,9	8136653	2	A 8	*O: A 8	U: WiWeg.	106853	10685
2789	Brücke A 8 Ost über FW Föchinger Graben (26)/Überbau Verbreiterung FR Salzburg (26)	Föching	91	2	2,0 - 2,4	8136653	3	A 8	*O: A 8	U: WiWeg.	106853	10685
2790	Brücke Zübr.B 318 ü. A 8 Ost (AS Holzkirchen) (27)	Föching	734	3,2	3,0 - 3,4	8136654	0	A 8	O: A 8 (Ast)	*U: A 8	9944	298
2791	Brücke A 8 Ost über GVS Feilach-Oberländerm (28)/Überbau FR München (28)	Oberländerm	190	2,4	2,0 - 2,4	8136655	1	A 8	*O: A 8	U: G	87515	11377
2792	Brücke A 8 Ost über GVS Feilach-Oberländerm (28)/Überbau FR Salzburg (28)	Oberländerm	178	3	3,0 - 3,4	8136655	2	A 8	*O: A 8	U: G	87515	11377
2793	Brücke A 8 Ost über K-MB15 Unterd.-Oberl. (30)/Überbau FR München (30)	Unterdarcing	234	2,6	2,5 - 2,9	8136657	1	A 8	*O: A 8	U: K 15	87515	11377
2794	Brücke A 8 Ost über K-MB15 Unterd.-Oberl. (30)/Überbau FR Salzburg (30)	Unterdarcing	234	2,3	2,0 - 2,4	8136657	2	A 8	*O: A 8	U: K 15	87515	11377
2795	Brücke A 8 Ost über Osterwangauer Weg (31)/Überbau FR München (31)	Mitterdarcing	160	2,6	2,5 - 2,9	8136658	1	A 8	*O: A 8	U: WiWeg.	87515	11377
2796	Brücke A 8 Ost über Osterwangauer Weg (31)/Überbau FR Salzburg (31)	Mitterdarcing	160	3	3,0 - 3,4	8136658	2	A 8	*O: A 8	U: WiWeg.	87515	11377
2797	Brücke A 8 Ost über FW Unterdarcing-Mittlerd. (33)/Überbau FR München (33)	Mitterdarcing	52	2,2	2,0 - 2,4	8136660	1	A 8	*O: A 8	U: Gehweg	87515	11377
2798	Brücke A 8 Ost über FW Unterdarcing-Mittlerd. (33)/Überbau FR Salzburg (33)	Mitterdarcing	52	2,7	2,5 - 2,9	8136660	2	A 8	*O: A 8	U: Gehweg	87515	11377
2799	Brücke A 8 Ost über Hölzbach (34)/Überbau FR München (34)	Mitterdarcing	93	2,3	2,0 - 2,4	8136661	1	A 8	*O: A 8	U: G	87515	11377
2800	Brücke A 8 Ost über Hölzbach (34)/Überbau FR Salzburg (34)	Mitterdarcing	113	2,8	2,5 - 2,9	8136661	2	A 8	*O: A 8	U: G	87515	11377
2801	Brücke A 8 Ost über GVS Unterd.-Mittlerd. (35)/Überbau FR München (35)	Mitterdarcing	233	2,4	2,0 - 2,4	8136662	1	A 8	*O: A 8	U: G	87515	11377
2802	Brücke A 8 Ost über GVS Unterd.-Mittlerd. (35)/Überbau FR Salzburg (35)	Mitterdarcing	233	2,9	2,5 - 2,9	8136662	2	A 8	*O: A 8	U: G	87515	11377
2803	Brücke A 8 Ost über S12073 Holzkirchen-Miesbach (36)/Überbau FR München (36)	Mitterdarcing	286	2,6	2,5 - 2,9	8136663	1	A 8	*O: A 8	U: L 2073	87515	11377
2804	Brücke A 8 Ost über S12073 Holzkirchen-Miesbach (36)/Überbau FR Salzburg (36)	Mitterdarcing	286	2,5	2,5 - 2,9	8136663	2	A 8	*O: A 8	U: L 2073	87515	11377
2805	Brücke A 8 Ost über Mangfall und S12073 (37)/Überbau FR München (37)	Mühlthal/Weyarn	5673	2,5	2,5 - 2,9	8136664	1	A 8	*O: A 8	U: L 2073	87515	11377
2806	Brücke A 8 Ost über Mangfall und S12073 (37)/Überbau FR Salzburg (37)	Mühlthal/Weyarn	6696	3	3,0 - 3,4	8136664	2	A 8	*O: A 8	U: L 2073	87515	11377
2807	Brücke A 8 Ost über S12873 (AS Weyarn) (38)/Überbau FR München (38)	Weyarn	320	2,8	2,5 - 2,9	8136665	1	A 8	*O: A 8	U: L 2873	77478	13171
2808	Brücke A 8 Ost über S12873 (AS Weyarn) (38)/Überbau FR Salzburg (38)	Weyarn	320	2,9	2,5 - 2,9	8136665	2	A 8	*O: A 8	U: L 2873	77478	13171
2809	Brücke A 8 Ost über den Moosbach (40)/Überbau FR München (40)	Wattersdorf	78	2,5	2,5 - 2,9	8136667	1	A 8	*O: A 8	U: G	77478	13171
2810	Brücke A 8 Ost über den Moosbach (40)/Überbau FR Salzburg (40)	Wattersdorf	87	2,5	2,5 - 2,9	8136667	2	A 8	*O: A 8	U: G	77478	13171
2811	Brücke A 8 Ost über die K-MB17 (41)/Überbau FR München (41)	Holzolling	280	2,2	2,0 - 2,4	8136668	1	A 8	*O: A 8	U: K 17	77478	13171
2812	Brücke A 8 Ost über die K-MB17 (41)/Überbau FR Salzburg (41)	Holzolling	220	2,9	2,5 - 2,9	8136668	2	A 8	*O: A 8	U: K 17	77478	13171
2813	Brücke A 8 Ost über GRW bei TR Holzkirchen (27/1)/Überbau FR Mü+Sa (27/1)	Föching	188	2,2	2,0 - 2,4	8136669	2	A 8	*O: A 8	U: G+R	87515	11377
2814	Brücke OFW Holzolling, Seidling ü. A 8 Ost (39neu)	Weyarn	329	1,5	1,5 - 1,9	8136693	0	A 8	O: Forstw.	*U: A 8	77478	13171
2815	Brücke A 8 Ost über GVS Esterndorf-Ried (42)/Überbau FR München (42)	Ried	197	2,3	2,0 - 2,4	8137651	1	A 8	*O: A 8	U: G	77478	13171
2816	Brücke A 8 Ost über GVS Esterndorf-Ried (42)/Überbau FR Salzburg (42)	Ried	197	2,9	2,5 - 2,9	8137651	2	A 8	*O: A 8	U: G	77478	13171
2817	Brücke A 8 Ost über GVS Esterndorf-Großseeham (43)/Überbau FR München (43)	Großseeham	243	2,8	2,5 - 2,9	8137652	1	A 8	*O: A 8	U: G	77478	13171
2818	Brücke A 8 Ost über GVS Esterndorf-Großseeham (43)/Überbau FR Salzburg (43)	Großseeham	227	2,3	2,0 - 2,4	8137652	2	A 8	*O: A 8	U: G	77478	13171
2819	Brücke A 8 Ost über FW Großseeham-Vagen (44)/Überbau FR München (44)	Großseeham	170	2,4	2,0 - 2,4	8137653	1	A 8	*O: A 8	U: G	77478	13171
2820	Brücke A 8 Ost über FW Großseeham-Vagen (44)/Überbau FR Salzburg (44)	Großseeham	159	2,3	2,0 - 2,4	8137653	2	A 8	*O: A 8	U: G	77478	13171
2821	Brücke A 8 Ost über K-MB18 (48)/Überbau FR München (48)	Graßau	241	2,7	2,5 - 2,9	8137657	1	A 8	*O: A 8	U: K 18	77478	13171
2822	Brücke A 8 Ost über K-MB18 (48)/Überbau FR Salzburg (48)	Graßau	235	2,6	2,5 - 2,9	8137657	2	A 8	*O: A 8	U: K 18	77478	13171
2823	Brücke A 8 Ost über Schnalgraben + FW (49)/Überbau Mittelteil FR Mü+Sa (49)	Graßau	248	3	3,0 - 3,4	8137658	1	A 8	*O: A 8	U: WiWeg.	77478	13171
2824	Brücke A 8 Ost über Schnalgraben + FW (49)/Überbau Verbreiterung FR Salzburg (49)	Graßau	118	2	2,0 - 2,4	8137658	2	A 8	*O: A 8	U: WiWeg.	77478	13171
2825	Brücke A 8 Ost über Holzgraben + FW (50)/Überbau FR München (50)	Graßau	248	2,4	2,0 - 2,4	8137659	1	A 8	*O: A 8	U: Forstw.	77478	13171
2826	Brücke A 8 Ost über Holzgraben + FW (50)/Überbau FR Salzburg (50)	Graßau	114	2	2,0 - 2,4	8137659	2	A 8	*O: A 8	U: Forstw.	77478	13171
2827	Brücke K-MB18 über A 8 Ost (51)	Graßau	405	2,8	2,5 - 2,9	8137660	0	A 8	O: K 18	*U: A 8	77478	13171
2828	Brücke A 8 Ost über die Leitzach (52)/Überbau Verbreiterung FR München (52)	Brandstätt	267	2,9	3,0 - 3,4	8137661	1	A 8	*O: A 8	U: G	77478	13171
2829	Brücke A 8 Ost über die Leitzach (52)/Überbau Mittelteil FR Mü+Sa (52)	Brandstätt	743	3	3,0 - 3,4	8137661	2	A 8	*O: A 8	U: G	77478	13171
2830	Brücke A 8 Ost über die Leitzach (52)/Überbau Verbreiterung FR Salzburg (52)	Brandstätt	267	2,4	2,0 - 2,4	8137661	3	A 8	*O: A 8	U: G	77478	13171
2831	Brücke A 8 Ost über GVS Vagen-Miesbach (53)/Überbau Mittelteil FR Mü+Sa (53)	Oberhasling	39	2	2,0 - 2,4	8137662	1	A 8	*O: A 8	U: G	77478	13171
2832	Brücke A 8 Ost über GVS Vagen-Miesbach (53)/Überbau Verbreiterung FR München (53)	Oberhasling	294	2	2,0 - 2,4	8137662	2	A 8	*O: A 8	U: G	77478	13171
2833	Brücke A 8 Ost über GVS Vagen-Miesbach (53)/Überbau Mittelteil FR Mü+Sa (53)	Oberhasling	39	2,3	2,0 - 2,4	8137662	3	A 8	*O: A 8	U: G	77478	13171
2834	Brücke A 8 Ost über Kriminger Bach (55)/Überbau FR München (55)	Wending	30	1,7	1,5 - 1,9	8137664	1	A 8	*O: A 8	U: G	77478	13171
2835	Brücke A 8 Ost über Kriminger Bach (55)/Überbau FR Salzburg (55)	Wending	42	2,9	2,5 - 2,9	8137664	2	A 8	*O: A 8	U: G	77478	13171
2836	Brücke A 8 Ost über GVS Unterhasling-Wending (56)	Wending	160	2,8	2,5 - 2,9	8137665	0	A 8	*O: A 8	U: G	77478	13171
2837	Brücke A 8 Ost über B472K-MB1 Bad Aibling (58)/Überbau FR München (58)	Irnschenberg	435	2,3	2,0 - 2,4	8137667	1	A 8	*O: A 8	U: B 472	77478	13171
2838	Brücke A 8 Ost über B472K-MB1 Bad Aibling (58)/Überbau FR Salzburg (58)	Irnschenberg	430	2,5	2,5 - 2,9	8137667	2	A 8	*O: A 8	U: B 472	77478	13171
2839	Brücke A 8 Ost über GVS Löttenkam-Wilpating (59)	Wülkam	157	2,8	2,5 - 2,9	8137668	0	A 8	*O: A 8	U: G	77578	10861
2840	Brücke A 8 Ost über GVS Löttenkam-Wilpating (59)	Wülkam	180	3	3,0 - 3,4	8137669	0	A 8	*O: A 8	U: G	77578	10861
2841	Brücke A 8 Ost über Hölzgraben (62)	Schlachtham/Irnschenberg	140	2,2	2,0 - 2,4	8137670	0	A 8	*O: A 8	U: G	77578	10861

Bauwerke (Teilbauwerke) an Bundesfernstraßen in der Zuständigkeit der Bayerischen Straßenbauverwaltung

hier: Verkehrsmengen zum Bauwerk bezogen auf den zugeordneten Sachverhalt. (Stand 2015)

2842	Brücke A 8 Ost über GVS Irnschenb.-Schlachtham (65)/ Überbau Verbreiterung FR München (65)	Schlachtham	18	2,2	2,0 - 2,4	8137671	1	A 8	*O: A 8	U: G	77578	10861
2843	Brücke A 8 Ost über GVS Irnschenb.-Schlachtham (65)/ Überbau Mittelteil FR Mü+Sa (65)	Schlachtham	128	3,1	3,0 - 3,4	8137671	2	A 8	*O: A 8	U: G	77578	10861
2844	Brücke A 8 Ost über GVS Irnschenb.-Schlachtham (65)/ Überbau Verbreiterung FR Salzburg (65)	Schlachtham	20	2,5	2,5 - 2,9	8137671	3	A 8	*O: A 8	U: G	77578	10861
2845	Brücke GVS Pfaffing-Eulenthal über A 8 Ost (67)	Pfaffing	315	2,5	2,5 - 2,9	8137672	0	A 8	O: G	*U: A 8	77578	10861
2846	Brücke A 8 Ost über GVS Detendorf-Eulenthal (69)/ Überbau FR München (69)	Detendorf	218	2,5	2,5 - 2,9	8137673	1	A 8	*O: A 8	U: G	77578	10861
2847	Brücke A 8 Ost über GVS Detendorf-Eulenthal (69)/ Überbau FR Salzburg (69)	Detendorf	218	2,4	2,0 - 2,4	8137673	2	A 8	*O: A 8	U: G	77578	10861
2848	Brücke GVS bei Detendorf über A 8 Ost (70)	Detendorf	729	2,5	2,5 - 2,9	8137674	0	A 8	O: G	*U: A 8	77578	10861
2849	Brücke A 8 Ost über Kallenbach (71)/ Überbau 2. Verbreiterung FR München (71)	Detendorf	67	2,2	2,0 - 2,4	8137675	1	A 8	*O: A 8	U: A 8	77578	10861
2850	Brücke A 8 Ost über Kallenbach (71)/ Überbau FR Sa + teilw. FR Mü(71)	Detendorf	84	2,1	2,0 - 2,4	8137675	2	A 8	*O: A 8	U: A 8	77578	10861
2851	Brücke A 8 Ost über Kallenbach (71)/ Überbau FR Sa + teilw. FR Mü(71)	Detendorf	388	2,4	2,0 - 2,4	8137675	3	A 8	*O: A 8	U: K 24	77578	10861
2852	Brücke A 8 Ost über K-RO24 Detendorf-Au (72)/ Überbau FR München (72)	Detendorf	164	2,3	2,0 - 2,4	8137676	1	A 8	*O: A 8	U: K 24	77578	10861
2853	Brücke A 8 Ost über K-RO24 Detendorf-Au (72)/ Überbau FR Salzburg (72)	Detendorf	164	2,2	2,0 - 2,4	8137676	2	A 8	*O: A 8	U: K 24	77578	10861
2854	Brücke A 8 Ost über ehem.DB BadAlb.- Feilmach (73)/Überbau FR München (73)	Detendorf	291	2,9	2,5 - 2,9	8137677	1	A 8	*O: A 8	U: G+R	77578	10861
2855	Brücke A 8 Ost über ehem.DB BadAlb.- Feilmach (73)/Überbau FR Salzburg (73)	Detendorf	291	2,8	2,5 - 2,9	8137677	2	A 8	*O: A 8	U: G+R	77578	10861
2856	Brücke FW über A 8 Ost bei Forsting (74)	Forsting	280	2,8	2,5 - 2,9	8137678	0	A 8	O: WiWeg.	*U: A 8	77578	10861
2857	Brücke B 15m ü. A 8 Ost(AS Westtangente RO)(82/1)	Westendorf	1109	2,2	2,0 - 2,4	8138658	0	A 8	O: A 8 (Ast)	*U: A 8	86688	11529
2858	Brücke S2089 über A 8 Ost(AS Bad Albing) (76)	Eulenu bei Bad Feilnbach	775	2,8	2,5 - 2,9	8138651	0	A 8	O: L 2089	*U: A 8	86688	11529
2859	Brücke A 8 Ost über Röhrenbach (77)/ Überbau FR München (77)	Eulenu	92	2,5	2,5 - 2,9	8138652	1	A 8	*O: A 8	U: A 8	86688	11529
2860	Brücke A 8 Ost über Röhrenbach (77)/ Überbau FR Salzburg (77)	Eulenu	92	2,5	2,5 - 2,9	8138652	2	A 8	*O: A 8	U: A 8	86688	11529
2861	Brücke A 8 Ost über Kallenbach (80)/ Überbau FR München (80)	Westendorf	472	2,5	2,5 - 2,9	8138653	1	A 8	*O: A 8	U: A 8	86688	11529
2862	Brücke A 8 Ost über Kallenbach (80)/ Überbau FR Salzburg (80)	Westendorf	443	2,5	2,5 - 2,9	8138653	2	A 8	*O: A 8	U: A 8	86688	11529
2863	Brücke S2010 Rosenheim-Miesbach über A 8 Ost (82)	Westendorf	991	2,4	2,0 - 2,4	8138654	0	A 8	O: L 2010	*U: A 8	86688	11529
2864	Brücke GVS über A 8 Ost bei Westendorf (84)	Westendorf / Pang	501	2,9	2,5 - 2,9	8138655	0	A 8	O: G	*U: A 8	86688	11529
2865	Brücke GVS Pang-Grünthal über A 8 Ost (85)	Pang	501	3,3	3,0 - 3,4	8138656	0	A 8	O: G	*U: A 8	86688	11529
2866	Brücke GVS Breileich-Praundorf über A 8 Ost (88)	Praundorf	479	2,4	2,0 - 2,4	8138659	0	A 8	O: G	*U: A 8	86672	6667
2867	Brücke B 15 über A 8 Ost (AS Rosenheim) (90)	Praundorf	624	2,3	2,0 - 2,4	8138661	0	A 8	O: B 15	*U: A 8	66672	6667
2868	Brücke A 8 Ost über FW und Moosbach (91)	Praundorf	460	2,4	2,0 - 2,4	8138662	0	A 8	*O: A 8	U: WiWeg.	66672	6667
2869	Brücke A 8 Ost über den Inn bei Praundorf (92)/ Überbau Uferweg München FR München (92)	Praundorf	103	1,8	1,5 - 1,9	8138663	A1	A 8	*O: A 8	U: WiWeg.	66672	6667
2870	Brücke A 8 Ost über den Inn bei Praundorf (92)/ Überbau Uferweg München FR Salzburg (92)	Praundorf	104	1,7	1,5 - 1,9	8138663	A2	A 8	*O: A 8	U: WiWeg.	66672	6667
2871	Brücke A 8 Ost über den Inn bei Praundorf (92)/ Überbau FR München (92)	Praundorf	4969	2,4	2,0 - 2,4	8138663	B1	A 8	*O: A 8	U: A 8	66672	6667
2872	Brücke A 8 Ost über den Inn bei Praundorf (92)/ Überbau FR Salzburg (92)	Praundorf	5003	2	2,0 - 2,4	8138663	B2	A 8	*O: A 8	U: A 8	66672	6667
2873	Brücke A 8 Ost über den Inn bei Praundorf (92)/ Überbau Uferweg Salzburg FR München (92)	Praundorf	318	1,8	1,5 - 1,9	8138663	C1	A 8	*O: A 8	U: WiWeg.	66672	6667
2874	Brücke A 8 Ost über den Inn bei Praundorf (92)/ Überbau Uferweg Salzburg FR Salzburg (92)	Praundorf	323	1,9	1,5 - 1,9	8138663	C2	A 8	*O: A 8	U: WiWeg.	66672	6667
2875	Brücke A 8 Ost über Innaltwasser (93)	Praundorf	308	2,8	2,5 - 2,9	8138664	0	A 8	*O: A 8	U: A 8	66672	6667
2876	Brücke GVS Rosenheim-Neubauern über A 8 Ost (94)	Rohrdorf	497	2,3	2,0 - 2,4	8138665	0	A 8	O: G	*U: A 8	66672	6667
2877	Brücke A 8 Ost über Rohrdorfer Ache (95)	Rohrdorf	288	2,9	2,5 - 2,9	8138666	0	A 8	*O: A 8	U: Gehweg	66672	6667
2878	Brücke A 8 Ost über S2359 Thansau-Rohrdorf (96)	Rohrdorf	230	2,5	2,5 - 2,9	8138667	0	A 8	*O: A 8	U: L 2359	63795	5742
2879	Brücke A 8 Ost über S2359 Thansau-Rohrdorf (96)	Rohrdorf	156	3	3,0 - 3,4	8138668	1	A 8	*O: A 8	U: A 8	63795	5742
2880	Brücke A 8 Ost über DB Rosenheim-Frasdorf (98)/ Überbau FR München (98)	Rohrdorf	156	3,2	3,0 - 3,4	8138668	2	A 8	*O: A 8	U: A 8	63795	5742
2881	Brücke GRW über A 8 Ost (89/1)	Praundorf	178	2,4	2,0 - 2,4	8138692	0	A 8	O: G+R	*U: A 8	87250	7853
2882	Brücke A 8 Ost über GVS Lauterbach-Rohrdorf (99)/ Überbau Verbreiterung FR München (99)	Rohrdorf	94	2,2	2,0 - 2,4	8138651	1	A 8	*O: A 8	U: G	63795	5742
2883	Brücke A 8 Ost über GVS Lauterbach-Rohrdorf (99)/ Überbau Mittelteil FR Mü+Sa (99)	Rohrdorf	248	2,6	2,5 - 2,9	8138651	2	A 8	*O: A 8	U: G	63795	5742
2884	Brücke A 8 Ost über GVS Lauterbach-Rohrdorf (99)/ Überbau Verbreiterung FR Salzburg (99)	Rohrdorf	94	2,2	2,0 - 2,4	8138651	3	A 8	*O: A 8	U: G	63795	5742
2885	Brücke GVS über A 8 Ost(100)	Rohrdorf	194	2,8	2,5 - 2,9	8138652	0	A 8	O: G	*U: A 8	63795	5742
2886	Brücke A 8 Ost über Auerbach (112)	Walkerting	92	2,5	2,5 - 2,9	8138653	0	A 8	*O: A 8	U: A 8	62673	5641
2887	Brücke A 8 Ost ü. S2362 Söllhuben-Frasdorf (113)	Gaimerting	313	2,8	2,5 - 2,9	8138654	0	A 8	*O: A 8	U: L 2362	62673	5641
2888	Brücke A 8 Ost über FW bei Frasdorf (114)	Frasdorf	122	2,8	2,5 - 2,9	8138655	0	A 8	*O: A 8	U: WiWeg.	62673	5641
2889	Brücke A 8 Ost über FW in Frasdorf (115)	Frasdorf	62	2,8	2,5 - 2,9	8138655	0	A 8	*O: A 8	U: WiWeg.	62673	5641
2890	Brücke A 8 Ost über S22093 (AS Frasdorf) (116)/ Überbau FR München (116)	Frasdorf	258	2,7	2,5 - 2,9	8138657	1	A 8	*O: A 8	U: L 2093	59890	6588
2891	Brücke A 8 Ost über S22093 (AS Frasdorf) (116)/ Überbau FR Salzburg (116)	Frasdorf	258	2,2	2,0 - 2,4	8138657	2	A 8	*O: A 8	U: L 2093	59890	6588
2892	Brücke A 8 Ost über Prialental (117)/ Überbau FR München (117)	Frasdorf	1864	2,5	2,5 - 2,9	8138658	1	A 8	*O: A 8	U: WiWeg.	59890	6588
2893	Brücke A 8 Ost über Prialental (117)/ Überbau FR Salzburg (117)	Frasdorf	209	2,7	2,5 - 2,9	8138658	2	A 8	*O: A 8	U: WiWeg.	59890	6588
2894	Brücke GVS Leitenberg-Aschau über A 8 Ost (118)	Leitenberg	209	2,7	2,5 - 2,9	8138658	0	A 8	O: G	*U: A 8	59890	6588
2895	Brücke GVS Umratshausen-Seenhaus über A 8 Ost (119)	Umratshausen	215	2,9	2,5 - 2,9	8138660	0	A 8	O: G	*U: A 8	59890	6588
2896	Brücke A 8 Ost ü. DB(tgl.)Prien-Aschau+2FW (120)/ Überbau Verbreiterung FR München (120)	Umratshausen	49	2,2	2,0 - 2,4	8138661	1	A 8	*O: A 8	U: WiWeg.	59890	6588
2897	Brücke A 8 Ost ü. DB(tgl.)Prien-Aschau+2FW (120)/ Überbau Mittelteil FR Mü+Sa (120)	Umratshausen	314	2,2	2,0 - 2,4	8138661	2	A 8	*O: A 8	U: WiWeg.	59890	6588
2898	Brücke A 8 Ost ü. DB(tgl.)Prien-Aschau+2FW (120)/ Überbau Verbreiterung FR Salzburg (120)	Umratshausen	49	2	2,0 - 2,4	8138661	3	A 8	*O: A 8	U: WiWeg.	59890	6588
2899	Brücke A 8 Ost ü. GVS Umratshausen-Aschau (121)	Umratshausen	151	2,8	2,5 - 2,9	8138662	0	A 8	*O: A 8	U: G	59890	6588
2900	Brücke GVS Pfaffing-Spöck über A 8 Ost (123)	Pfaffing	238	3	3,0 - 3,4	8140651	0	A 8	*O: G	*U: A 8	59890	6588

Bauwerke (Teilbauwerke) an Bundesfernstraßen in der Zuständigkeit der Bayerischen Straßenbauverwaltung

hier: Verkehrsmengen zum Bauwerk bezogen auf den zugeordneten Sachverhalt (Stand 2015)

2901	Brücke A 8 Ost über Hötzing Bach u. GW (124)	Hötzing	224	3	3,0 - 3,4	8140652	0	A 8	*O: A 8	U: G+R	59890	6588
2902	Brücke A 8 Ost über FW bei Hötzing (125)	Hötzing	115	2	2,0 - 2,4	8140653	0	A 8	*O: A 8	U: WiWeg.	59890	6588
2903	Brücke A 8 Ost über GVS Hötzing-Graben (126)/Überbau FR München (126)	Hötzing	49	1,7	1,5 - 1,9	8140654	1	A 8	*O: A 8	U: G	59890	6588
2904	Brücke A 8 Ost über GVS Hötzing-Graben (126)/Überbau FR Salzburg (126)	Hötzing	126	2,1	2,0 - 2,4	8140654	2	A 8	*O: A 8	U: G	59890	6588
2905	Brücke FW bei Saisertof über A 8 Ost (127)	Bichling	153	2,4	2,0 - 2,4	8140655	0	A 8	O: WiWeg.	U: A 8	59890	6588
2906	Brücke A 8 Ost über B 305 (AS Bernau) (128)/Überbau Verbreiterung FR München (128)	Bernau	89	1,8	1,5 - 1,9	8140656	1	A 8	*O: A 8	U: B 305	9073	272
2907	Brücke A 8 Ost über B 305 (AS Bernau) (128)/Überbau Mittelteil FR Mü-Sa (128)	Bernau	238	2,5	2,5 - 2,9	8140656	2	A 8	*O: A 8	U: B 305	58719	5872
2908	Brücke A 8 Ost über B 305 (AS Bernau) (128)/Überbau Verbreiterung FR Salzburg (128)	Bernau	106	1,8	1,5 - 1,9	8140656	3	A 8	*O: A 8	U: B 305	58719	5872
2909	Brücke A 8 Ost über Moosbach (129)	Bernau	109	2,3	2,0 - 2,4	8140657	0	A 8	*O: A 8	U: B 305	58719	5872
2910	Brücke A 8 Ost über Bernauer Ache und FW (131)	Bernau am Chiemsee	326	2,7	2,5 - 2,9	8140659	0	A 8	*O: A 8	U: WiWeg.	58719	5872
2911	Brücke K-RO14 (AS Felden) über A 8 Ost (132)	Felden	387	3	3,0 - 3,4	8140660	0	A 8	*O: K 14	U: A 8	56259	6751
2912	Brücke A 8 Ost über DB Rosenheim-Salzburg (130neu)/Überbau A 8 Ost über DB Rosenheim-Salzburg (130neu)	Bernau	1598	2,7	2,5 - 2,9	8140661	0	A 8	*O: A 8	U: G	58719	5872
2913	Brücke A 8 Ost über DB Rosenheim-Salzburg (133)	Felden bei Bernau am Chiemsee	328	2,7	2,5 - 2,9	8140677	0	A 8	*O: A 8	U: G	56259	6751
2914	Brücke A 8 Ost über GRW (134)	Felden bei Bernau am Chiemsee	117	2,7	2,5 - 2,9	8140678	0	A 8	*O: A 8	U: WiWeg.	56259	6751
2915	Brücke A 8 Ost über Weir Kanal (135)	Felden	128	1,9	1,5 - 1,9	8140679	0	A 8	*O: A 8	U: G	56259	6751
2916	Brücke A 8 Ost über Neumühl Bach (136)	Felden	204	1,9	1,5 - 1,9	8140680	0	A 8	*O: A 8	U: G+R	56259	6751
2917	Brücke A 8 Ost über Neue Rott (137)	Felden	391	2,4	2,0 - 2,4	8140681	0	A 8	*O: A 8	U: G+R	56259	6751
2918	Brücke A 8 Ost über FW bei Felden (138)	Felden	186	1,9	1,5 - 1,9	8140682	0	A 8	*O: A 8	U: WiWeg.	56259	6751
2919	Brücke A 8 Ost über FW bei Felden (140)	Felden	186	2	2,0 - 2,4	8140683	0	A 8	*O: A 8	U: WiWeg.	56259	6751
2920	Brücke A 8 Ost über Alle Rott (141)	Feldwies	284	2,2	2,0 - 2,4	8140684	0	A 8	*O: A 8	U: G+R	56259	6751
2921	Brücke A 8 Ost über Überseer Bach (142)/Überbau FR München (142)	Feldwies	279	2	2,0 - 2,4	8140685	1	A 8	*O: A 8	U: G+R	56259	6751
2922	Brücke A 8 Ost über Überseer Bach (142)/Überbau FR Salzburg (142)	Feldwies	329	2,2	2,0 - 2,4	8140685	2	A 8	*O: A 8	U: G+R	56259	6751
2923	Brücke K-TS45 (AS Feldwies) über A 8 Ost (144)	Übersee	507	2,5	2,5 - 2,9	8140686	0	A 8	*O: K 45	U: A 8	58481	5848
2924	Brücke A 8 Ost über Graben I links d. T. Ache (145)	Feldwies	229	1,7	1,5 - 1,9	8140687	0	A 8	*O: A 8	U: G+R	58481	5848
2925	Brücke A 8 Ost über Graben II links d. T. Ache (146)	Grabenstätt	215	2	2,0 - 2,4	8140688	0	A 8	*O: A 8	U: G+R	58481	5848
2926	Brücke A 8 Ost über Troler Ache (148)/Überbau FR München Feld 1 (148)	Grabenstätt	160	1,8	1,5 - 1,9	8141652	A1	A 8	*O: A 8	U: G+R	58481	5848
2927	Brücke A 8 Ost über Troler Ache (148)/Überbau FR Salzburg Feld 1 (148)	Grabenstätt	160	1,7	1,5 - 1,9	8141652	A2	A 8	*O: A 8	U: G+R	58481	5848
2928	Brücke A 8 Ost über Troler Ache (148)/Überbau FR München Feld 2 (148)	Grabenstätt	1236	2,9	2,5 - 2,9	8141652	B1	A 8	*O: A 8	U: G+R	58481	5848
2929	Brücke A 8 Ost über Troler Ache (148)/Überbau FR Salzburg Feld 2 (148)	Grabenstätt	1236	2,9	2,5 - 2,9	8141652	B2	A 8	*O: A 8	U: G+R	58481	5848
2930	Brücke A 8 Ost über Troler Ache (148)/Überbau FR München Feld 3 (148)	Grabenstätt	160	2,2	2,0 - 2,4	8141652	C1	A 8	*O: A 8	U: G+R	58481	5848
2931	Brücke A 8 Ost über Troler Ache (148)/Überbau FR Salzburg Feld 3 (148)	Grabenstätt	160	2	2,0 - 2,4	8141652	C2	A 8	*O: A 8	U: G+R	58481	5848
2932	Brücke S2096 über A 8 Ost (AS Grabenstätt) (151)	Grabenstätt-Übersee	490	2,8	2,5 - 2,9	8141655	0	A 8	*O: L 2096	U: A 8	53147	7972
2933	Brücke FW Grabenstätt-Hütt über A 8 Ost (153)	Hütt	161	2,3	2,0 - 2,4	8141657	0	A 8	O: WiWeg.	U: A 8	53147	7972
2934	Brücke A 8 Ost ü. GVS Grabenstätt-Schneereut (154)	Gutharting	140	2,2	2,0 - 2,4	8141658	0	A 8	*O: A 8	U: G	53147	7972
2935	Brücke A 8 Ost über GVS Höring-Schneereut (155)/Überbau FR München (155)	Höring	58	2	2,0 - 2,4	8141659	1	A 8	*O: A 8	U: G	53147	7972
2936	Brücke A 8 Ost über GVS Höring-Schneereut (155)/Überbau FR Salzburg (155)	Höring	75	2,7	2,5 - 2,9	8141659	2	A 8	*O: A 8	U: G	53147	7972
2937	Brücke A 8 Ost über GVS Holzhausen-Rumgraben (156)	Holzhausen	135	3	3,0 - 3,4	8141660	0	A 8	*O: A 8	U: G	53147	7972
2938	Brücke A 8 Ost über K-TS3 Inach-Schlipf (157)/Überbau FR München (157)	Inach	159	1,8	1,5 - 1,9	8141661	1	A 8	*O: A 8	U: K 3	53147	7972
2939	Brücke A 8 Ost über K-TS3 Inach-Schlipf (157)/Überbau FR Salzburg (157)	Inach	149	1,9	1,5 - 1,9	8141661	2	A 8	*O: A 8	U: K 3	53147	7972
2940	Brücke A 8 Ost ü. S2095 Vachendorf-AB/K-TS6 (159)	Bernthausen	473	2,5	2,5 - 2,9	8141663	0	A 8	*O: A 8	U: L 2095	52285	11503
2941	Brücke A 8 Ost ü. GVS Haspening-Reichhausen (161)	Reichhausen	167	2,8	2,5 - 2,9	8141665	0	A 8	*O: A 8	U: G	52285	11503
2942	Brücke GVS Schweinbach-Reichh. über A 8 Ost (162)	Linden	267	2,3	2,0 - 2,4	8141666	0	A 8	O: G	U: A 8	52285	11503
2943	Brücke S2105 (AS Siegsdorf-West) über A 8 Ost (16'/Überbau A 8 Ost über A 8 Ost (163)	Schweinbach	912	2,4	2,0 - 2,4	8141667	0	A 8	O: L 2105	U: A 8	52285	11503
2944	Brücke A 8 Ost über DB Traundorf-Haunerting (164)	Haunerting	111	2,7	2,5 - 2,9	8141668	0	A 8	*O: A 8	U: G	53290	9059
2945	Brücke A 8 Ost über DB Traundorf-Fellass (165)	Siegsdorf	210	2,5	2,5 - 2,9	8141669	0	A 8	*O: A 8	U: G	53290	9059
2946	Brücke A 8 Ost über die Weiße Traun (166)/Überbau FR München (166)	Siegsdorf	698	3	3,0 - 3,4	8141670	1	A 8	*O: A 8	U: G	53290	9059
2947	Brücke A 8 Ost über die Weiße Traun (166)/Überbau FR Salzburg (166)	Siegsdorf	698	3	3,0 - 3,4	8141670	2	A 8	*O: A 8	U: G	53290	9059
2948	Brücke A 8 Ost über B306 (AS Traunstein) (167)/Überbau FR München (167)	Siegsdorf	494	1,8	1,5 - 1,9	8141671	1	A 8	*O: A 8	U: B 306	47188	8022
2949	Brücke A 8 Ost über B306 (AS Traunstein) (167)/Überbau FR Salzburg (167)	Siegsdorf	495	1,9	1,5 - 1,9	8141671	2	A 8	*O: A 8	U: B 306	47188	8022
2950	Brücke A 8 Ost über Rote Traun (168)/Überbau FR München (168)	Paulfischer bei Siegsdorf	240	1,9	1,5 - 1,9	8141672	1	A 8	*O: A 8	U: G	47188	8022
2951	Brücke A 8 Ost über Rote Traun (168)/Überbau FR Salzburg (168)	Paulfischer bei Siegsdorf	240	1,9	1,5 - 1,9	8141672	2	A 8	*O: A 8	U: G	47188	8022
2952	Brücke A 8 Ost über Graben III (147)	Übersee	895	2	1,5 - 1,9	8141673	0	A 8	*O: A 8	U: G	58481	5848
2953	Brücke A 8 Ost über Rohgraben und FW (149)/Überbau FR München (149)	Grabenstätt, Kreis Traunstein	202	1,9	1,5 - 1,9	8141675	1	A 8	*O: A 8	U: WiWeg.	58481	5848
2954	Brücke A 8 Ost über Rohgraben und FW (149)/Überbau FR Salzburg (149)	Grabenstätt, Kreis Traunstein	895	2,2	2,0 - 2,4	8141675	2	A 8	*O: A 8	U: WiWeg.	58481	5848
2955	Brücke A 8 Ost über Tal bei Bergen (160neu)/Überbau FR München (160neu)	Bergen	6552	2	2,0 - 2,4	8141689	1	A 8	*O: A 8	U: G	52285	11503
2956	Brücke A 8 Ost über Tal bei Bergen (160neu)/Überbau FR München (160neu)	Bergen	6552	2	2,0 - 2,4	8141689	2	A 8	*O: A 8	U: G	52285	11503
2957	Brücke A 8 Ost über FW bei Vitizthum (169)	Vitizthum bei Siegsdorf	127	2,7	2,5 - 2,9	8142651	0	A 8	*O: A 8	U: WiWeg.	47188	8022
2958	Brücke A 8 Ost über Rettenbach und FW (170)/Überbau FR München (170)	Kohlbrunn - Vorderweiln bei Siegsdorf	333	2,5	2,5 - 2,9	8142652	1	A 8	*O: A 8	U: WiWeg.	47188	8022
2959	Brücke A 8 Ost über Rettenbach und FW (170)/Überbau FR Salzburg (170)	Kohlbrunn - Vorderweiln bei Siegsdorf	385	2,5	2,5 - 2,9	8142652	2	A 8	*O: A 8	U: WiWeg.	47188	8022
2960	Brücke A 8 Ost über FW Pattenau-Wiese (171)/Überbau Verbreiterung FR München (171)	Draxa Wiese	32	1,9	1,5 - 1,9	8142653	1	A 8	*O: A 8	U: WiWeg.	47188	8022
2961	Brücke A 8 Ost über FW Pattenau-Wiese (171)/Überbau Mittelteil FR Mü+Sa (171)	Draxa Wiese	79	2,5	2,5 - 2,9	8142653	2	A 8	*O: A 8	U: WiWeg.	47188	8022

Bauwerke (Teilbauwerke) an Bundesfernstraßen in der Zuständigkeit der Bayerischen Straßenbauverwaltung

hier: Verkehrsmengen zum Bauwerk bezogen auf den zugeordneten Sachverhalt (Stand 2015)

Table with columns: ID, Description, Location, Length, Width, Height, Area, Volume, etc. Rows include items like 2962 Brücke A 8 Ost über FW Pattenau-Wiese (171) Überbau Verbreiterung FR Salzburg (171), 2963 Brücke A 8 Ost über Rettenbach I (173) Überbau Verbreiterung FR München (173), etc.

Bauwerke (Teilbauwerke) an Bundesfernstraßen in der Zuständigkeit der Bayerischen Straßenbauverwaltung

hier: Verkehrsmengen zum Bauwerk bezogen auf den zugeordneten Sachverhalt (Stand 2015)

3084	Brücke K-HO11 über A9	550	2,8	2,5 - 2,9	0	A 9	O: K 11	*U: A 9	41878	9213
3085	Brücke A9 über GVS Schnarchenreuth-Rudolfstein	312	2,3	2,0 - 2,4	0	A 9	*O: A 9	U: G	41878	9213
3086	Brücke A9 über FW/Überbau FR Berlin	126	2,3	2,0 - 2,4	0	A 9	*O: A 9	U: WiWeg.	41878	9213
3087	Brücke A9 über FW/Überbau FR München	126	2	2,0 - 2,4	2	A 9	*O: A 9	U: WiWeg.	41878	9213
3088	Brücke A9 über ST 2198/Überbau FR Berlin	213	2,9	2,5 - 2,9	1	A 9	*O: A 9	U: L 2198	41878	9213
3089	Brücke A9 über ST 2198/Überbau FR Nürnberg	191	2,5	2,5 - 2,9	2	A 9	*O: A 9	U: L 2198	41878	9213
3090	Brücke A9 über ST 2692/Überbau RFB Berlin	327	3	3,0 - 3,4	1	A 9	*O: A 9	U: L 2692	40793	8567
3091	Brücke A9 über ST 2692/Überbau RFB München	324	2,7	2,5 - 2,9	2	A 9	*O: A 9	U: L 2692	40793	8567
3092	Brücke FW über A9	259	2,5	2,5 - 2,9	0	A 9	O: WiWeg.	*U: A 9	40793	8567
3093	Brücke FW über A9	273	2,9	2,5 - 2,9	0	A 9	O: WiWeg.	*U: A 9	40793	8567
3094	Brücke A9 über FW/Überbau RFB Berlin	129	2,5	2,5 - 2,9	1	A 9	*O: A 9	U: WiWeg.	40793	8567
3095	Brücke A9 über FW/Überbau RFB Nürnberg	129	2,5	2,5 - 2,9	2	A 9	*O: A 9	U: WiWeg.	40793	8567
3096	Brücke A9 über B173, AS Nalja/Selbitz/Überbau FR Berlin	326	2,5	2,5 - 2,9	1	A 9	*O: A 9	U: B 173	41153	8642
3097	Brücke A9 über B173, AS Nalja/Selbitz/Überbau FR Nürnberg	326	2	2,0 - 2,4	2	A 9	*O: A 9	U: B 173	41153	8642
3098	Brücke A9 über K-HO33/Brücke A9 über über K-HO33, FR Berlin	288	1,9	1,5 - 1,9	1	A 9	*O: A 9	U: K 33	41153	8642
3099	Brücke A9 über K-HO33/Brücke A9 über über K-HO 33, FR Nürnberg	350	1,9	1,5 - 1,9	2	A 9	*O: A 9	U: K 33	41153	8642
3100	Brücke A9 über Rampe A9 Berlin-Plauen/Überbau Richtungsfahrbahn Berlin	652	2,5	2,5 - 2,9	1	A 9	*O: A 9	U: A 9 (Ast)	41153	8642
3101	Brücke A9 über Rampe A9 Berlin-Plauen/Überbau Richtungsfahrbahn München	652	2,4	2,0 - 2,4	2	A 9	*O: A 9	U: A 9 (Ast)	41153	8642
3102	Brücke A9 über Rampe A 72 - München/Überbau FR Berlin	774	2,4	2,0 - 2,4	1	A 9	*O: A 9	U: A 72	41153	8642
3103	Brücke A9 über Rampe A 72 - München/Überbau FR München	774	2,5	2,5 - 2,9	2	A 9	*O: A 9	U: A 9 (Ast)	41153	8642
3104	Brücke A9 über K-HO 7 Sellanger-Leupoldsdgrün	461	2,5	2,5 - 2,9	0	A 9	*O: A 9	U: K 7	54151	11372
3105	Brücke A9 über DB	409	2,3	2,0 - 2,4	0	A 9	*O: A 9	U: A 9	54151	11372
3106	Brücke A9 über FW	326	1,9	1,5 - 1,9	0	A 9	*O: A 9	U: WiWeg.	54151	11372
3107	Brücke K-HO7 Sellanger-Leupoldsdgrün über A9	730	2	2,0 - 2,4	0	A 9	*O: K 7	*U: A 9	54151	11372
3108	Brücke A9 über Wasserlauf/Brücke A9 über Wasserlauf, Anbau Ostseite	26	2,3	2,0 - 2,4	1	A 9	*O: A 9	U: A 9	41878	9213
3109	Brücke A9 über Wasserlauf/Brücke A9 über Wasserlauf, Bestand	128	2,7	2,5 - 2,9	2	A 9	*O: A 9	U: Gehweg	41878	9213
3110	Brücke A9 über Wasserlauf/Brücke A9 über Wasserlauf, Anbau Westseite	9	2,5	2,5 - 2,9	3	A 9	*O: A 9	U: Gehweg	41878	9213
3111	Brücke A9 über Fussweg/Brücke A9 über FW, Ostseite	41	2	2,0 - 2,4	1	A 9	*O: A 9	U: Gehweg	41878	9213
3112	Brücke A9 über Fussweg/Brücke A9 über FW, Mittelteil	98	1,8	1,5 - 1,9	2	A 9	*O: A 9	U: Gehweg	41878	9213
3113	Brücke A9 über Fussweg/Brücke A9 über FW, Westseite	114	2	2,0 - 2,4	3	A 9	*O: A 9	U: Gehweg	41878	9213
3114	Brücke KR HO 8 über A9	485	2,4	2,0 - 2,4	0	A 9	*O: K 8	U: A 9	41878	9213
3115	Brücke A9 über K-HO 7/Brücke A9 über K-HO 7, FR Berlin	194	1,9	1,5 - 1,9	1	A 9	*O: A 9	U: K 7	64824	13613
3116	Brücke A9 über K-HO 7/Brücke A9 über K-HO 7, FR Nürnberg	194	1,8	1,5 - 1,9	2	A 9	*O: A 9	U: K 7	64824	13613
3117	Brücke A9 über GVS	362	1,8	1,5 - 1,9	0	A 9	*O: A 9	U: G	64824	13613
3118	Brücke A9 über GVS	357	1,8	1,5 - 1,9	0	A 9	*O: A 9	U: G	64824	13613
3119	Brücke A9 über GVS/FR Berlin	145	2,2	2,0 - 2,4	1	A 9	*O: A 9	U: G	64824	13613
3120	Brücke A9 über GVS/FR Nürnberg	145	1,8	1,5 - 1,9	2	A 9	*O: A 9	U: G	64824	13613
3121	Brücke A9 über GVS/Brücke FR Berlin	195	2,5	2,5 - 2,9	1	A 9	*O: A 9	U: G	64824	13613
3122	Brücke A9 über GVS/Brücke FR Nürnberg	195	2,2	2,0 - 2,4	2	A 9	*O: A 9	U: G	64824	13613
3123	Brücke A9 über K-HO25	555	2,5	2,5 - 2,9	0	A 9	*O: A 9	U: K 25	64824	13613
3124	Brücke A9 über GVS Ahornberg - Meierhof/Brücke A9 über GVS Ahornberg - Meierhof, FR Berlin	192	2,2	2,0 - 2,4	1	A 9	*O: A 9	U: G	64824	13613
3125	Brücke A9 über GVS Ahornberg - Meierhof/Brücke A9 über GVS Ahornberg - Meierhof, FR Nbg.	192	2,2	2,0 - 2,4	2	A 9	*O: A 9	U: G	64824	13613
3126	Brücke GVS über A9	455	2,5	2,5 - 2,9	0	A 9	O: G	*U: A 9	64824	13613
3127	Brücke A9 über FW	749	1,8	1,5 - 1,9	0	A 9	*O: A 9	U: A 9	64824	13613
3128	Brücke A9 über GVS/Brücke FR Berlin	134	2,3	2,0 - 2,4	1	A 9	*O: A 9	U: G	64824	13613
3129	Brücke A9 über GVS/Brücke FR Nürnberg	150	2,2	2,0 - 2,4	2	A 9	*O: A 9	U: G	64824	13613
3130	Brücke A9 über Wirtschaftsweg	499	1,9	1,5 - 1,9	0	A 9	*O: A 9	U: WiWeg.	54151	11372
3131	Brücke A9 über FW	467	2	2,0 - 2,4	0	A 9	*O: A 9	U: WiWeg.	64824	13613
3132	Brücke A9 über FW/Brücke FR Berlin	113	2,2	2,0 - 2,4	1	A 9	*O: A 9	U: G+R	64824	13613
3133	Brücke A9 über FW/Brücke FR Nürnberg	113	2,2	2,0 - 2,4	2	A 9	*O: A 9	U: G+R	64824	13613
3134	Brücke B15 Horl - Leupoldsdgrün über A9	715	2,9	2,5 - 2,9	0	A 9	*O: B 15	*U: A 9	13464	673
3135	Brücke A9 über S12194 München - Heimbrechts/Brücke A9 über S12194, FR Berlin	378	2,2	2,0 - 2,4	1	A 9	*O: A 9	U: L 2194	64171	14118
3136	Brücke A9 über S12194 München - Heimbrechts/Brücke A9 über S12194, FR München	378	2,2	2,0 - 2,4	2	A 9	*O: A 9	U: L 2194	64171	14118
3137	Brücke A9 über GVS/Brücke FR Berlin	141	2,5	2,5 - 2,9	1	A 9	*O: A 9	U: G	62357	11224
3138	Brücke A9 über GVS/Brücke FR Nürnberg	141	2,1	2,0 - 2,4	2	A 9	*O: A 9	U: G	62357	11224
3139	Brücke A9 über GVS/Brücke FR Berlin	197	2,4	2,0 - 2,4	1	A 9	*O: A 9	U: G	62357	11224
3140	Brücke A9 über GVS/Brücke FR München	211	2,4	2,0 - 2,4	2	A 9	*O: A 9	U: G	62357	11224
3141	Brücke A9 über FW/Brücke FR Berlin	124	1,6	1,5 - 1,9	1	A 9	*O: A 9	U: G	62357	11224
3142	Brücke A9 über FW/Brücke FR Nürnberg	124	1,8	1,5 - 1,9	2	A 9	*O: A 9	U: G	62357	11224
3143	Brücke GVS über A9	513	2,8	2,5 - 2,9	0	A 9	O: G	*U: A 9	62357	11224
3144	Brücke A9 über K-HO 20/Brücke FR Berlin (BA 2)	209	2,4	2,0 - 2,4	1	A 9	*O: A 9	U: K 20	62357	11224

Bauwerke (Teilbauwerke) an Bundesfernstraßen in der Zuständigkeit der Bayerischen Straßenbauverwaltung

hier: Verkehrsmengen zum Bauwerk bezogen auf den zugeordneten Sachverhalt (Stand 2015)

3145	Brücke A9 über K-HO 20/Brücke FR München (BA 1)	209	2	2,0 - 2,4	5836717	2	A 9	O: A 9	U: K 20	62357	11224
3146	Brücke GVS über A9	481	2,5	2,5 - 2,9	5836718	0	A 9	O: G	*U: A 9	62357	11224
3147	Brücke A9 über FW Bucheck - Fleisnitz/Brücke FR Berlin	127	2,0	2,0 - 2,4	5836719	1	A 9	O: A 9	U: W/Weg.	62357	11224
3148	Brücke A9 über FW Bucheck - Fleisnitz/Brücke FR München	127	2,0	2,0 - 2,4	5836719	2	A 9	O: A 9	U: W/Weg.	62357	11224
3149	Brücke GVS Temnersreuth-Witzleshofen über A9	435	2,4	2,0 - 2,4	5836720	0	A 9	O: G	*U: A 9	62357	11224
3150	Brücke A9 über FW Witzleshofen	296	2,5	2,5 - 2,9	5836721	0	A 9	O: A 9	U: G	62357	11224
3151	Brücke A9 über Fluß (Olschmitz)	272	2,7	2,5 - 2,9	5836722	0	A 9	O: A 9	U: G	62357	11224
3152	Brücke A9 über GVS (Witzleshofen-Streitau)/Brücke FR Berlin	172	2,7	2,5 - 2,9	5836723	1	A 9	O: A 9	U: G	62357	11224
3153	Brücke A9 über GVS (Witzleshofen-Streitau)/Brücke FR Nürnberg	177	2,7	2,5 - 2,9	5836723	2	A 9	O: A 9	U: G	62357	11224
3154	Brücke A9 über K-BT 7/Brücke FR Nürnberg	338	2,7	2,5 - 2,9	5836724	1	A 9	O: A 9	U: K 7	62357	11224
3155	Brücke A9 über K-BT 7/Brücke FR Nürnberg	349	2,7	2,5 - 2,9	5836724	2	A 9	O: A 9	U: K 7	62357	11224
3156	Brücke A9 über FW und Bach/Brücke A9 über FW+Bach, FR Berlin 1995 verbreitert	72	2,2	2,0 - 2,4	5836726	1	A 9	O: A 9	U: W/Weg.	62357	11224
3157	Brücke A9 über FW und Bach/Brücke A9 über FW+Bach, FR Berlin 1973 verbreitert	60	1,9	1,5 - 1,9	5836726	2	A 9	O: A 9	U: W/Weg.	62357	11224
3158	Brücke A9 über FW und Bach/Brücke A9 über FW + Bach, Bestand 1935	251	2,9	2,5 - 2,9	5836726	3	A 9	O: A 9	U: W/Weg.	62357	11224
3159	Brücke A9 über FW und Bach/Brücke A9 über FW + Bach, FR Nbg. 1973 verbreitert	52	1,9	1,5 - 1,9	5836726	4	A 9	O: A 9	U: W/Weg.	62357	11224
3160	Brücke A9 über FW und Bach/Brücke A9 über FW + Bach, FR Nbg. 1995 verbreitert	74	2,2	2,0 - 2,4	5836726	5	A 9	O: A 9	U: W/Weg.	62357	11224
3161	Brücke WW über A9	231	1,9	1,5 - 1,9	5836733	0	A 9	O: W/Weg.	*U: A 9	64171	14118
3162	Brücke A9 über FW/Brücke A9 über FW, FR Berlin	162	1,9	1,5 - 1,9	5836734	1	A 9	O: A 9	U: W/Weg.	64171	14118
3163	Brücke A9 über FW/Brücke A9 über FW, FR München	154	1,9	1,5 - 1,9	5836734	2	A 9	O: A 9	U: W/Weg.	64171	14118
3164	Brücke A9 über Tal - Talbrücke Münchenberg/FR Berlin	9148	2	2,0 - 2,4	5836735	1	A 9	O: A 9	U: B 289	64171	14118
3165	Brücke A9 über Tal - Talbrücke Münchenberg/FR München	9148	2,5	2,5 - 2,9	5836735	2	A 9	O: A 9	U: B 289	64171	14118
3166	Brücke GVS Straas-Pöpsenreuth über A9	423	2,3	2,0 - 2,4	5836736	0	A 9	O: G	*U: A 9	64171	14118
3167	Brücke A9 über FW/Brücke A9 über FW, FR Berlin	148	2	2,0 - 2,4	5836737	1	A 9	O: A 9	U: W/Weg.	64171	14118
3168	Brücke A9 über FW/Brücke A9 über FW, FR München	148	1,8	1,5 - 1,9	5836737	2	A 9	O: A 9	U: W/Weg.	64171	14118
3169	Brücke GVS Straas-Pöpsen über die A9	462	2,7	2,5 - 2,9	5836738	0	A 9	O: A 9	*U: A 9	64171	14118
3170	Brücke A9 über St 2194 Münchenberg-Stammbach	669	2,3	2,0 - 2,4	5836739	0	A 9	O: A 9	U: L 2194	62357	11224
3171	Brücke FW über A9	426	2	2,0 - 2,4	5935690	0	A 9	O: G	*U: A 9	63137	11365
3172	Brücke A9 über GVS Rohrsreuth-Köslar/Brücke FR Berlin	134	2,3	2,0 - 2,4	5935692	1	A 9	O: A 9	U: G	63137	11365
3173	Brücke A9 über GVS Rohrsreuth-Köslar/Brücke FR Nürnberg	189	2	2,0 - 2,4	5935692	2	A 9	O: A 9	U: G	63137	11365
3174	Brücke A9 über Tal - Talbrücke Rohrsreuth/Brücke A9 über Tal und Feldweg, FR Berlin	3099	2,7	2,5 - 2,9	5935693	1	A 9	O: A 9	U: W/Weg.	63137	11365
3175	Brücke A9 über Tal - Talbrücke Rohrsreuth/Brücke A9 über Tal und Feldweg, FR Nürnberg	3078	2,3	2,0 - 2,4	5935693	2	A 9	O: A 9	U: W/Weg.	63137	11365
3176	Brücke A9 über FW/Brücke A9 über FW	690	1,8	1,5 - 1,9	5935695	1	A 9	O: A 9	*U: A 9	63137	11365
3177	Brücke GVS Deps-Altenreuth über A9	736	2,8	2,5 - 2,9	5935709	0	A 9	O: K 46	*U: A 9	66134	11243
3178	Brücke A9 über GVS	415	2	2,0 - 2,4	5935710	0	A 9	O: A 9	U: G	66134	11243
3179	Brücke FW Himmelkron-Gössenreuth über A9	322	2,3	2,0 - 2,4	5935731	0	A 9	O: W/Weg.	*U: A 9	63137	11365
3180	Brücke GVS Gossenreuth-Streit über A 9	299	2,4	2,0 - 2,4	5935732	0	A 9	O: G	*U: A 9	63137	11365
3181	Brücke FW über A9	225	2,3	2,0 - 2,4	5935734	0	A 9	O: W/Weg.	*U: A 9	63137	11365
3182	Brücke B303 über A9	654	2,4	2,0 - 2,4	5935735	0	A 9	O: B 303	*U: A 9	8758	1489
3183	Brücke GVS über die A9	579	2,4	2,0 - 2,4	5935736	0	A 9	O: G	*U: A 9	72330	13743
3184	Brücke A9 über Tal - Talbrücke Lanzendorf/FR Berlin	19375	2,9	2,5 - 2,9	5935737	1	A 9	O: A 9	U: G	72330	13743
3185	Brücke A9 über Tal - Talbrücke Lanzendorf/FR München	19375	3	3,0 - 3,4	5935737	2	A 9	O: A 9	U: G	72330	13743
3186	Brücke GVS über A9	438	2,3	2,0 - 2,4	5935738	0	A 9	O: G	*U: A 9	72330	13743
3187	Brücke Rampe Bamberg-Berlin über A9	655	2,4	2,0 - 2,4	5935739	0	A 9	O: A 9 (Ast)	*U: A 9	67513	11477
3188	Brücke A9 über Rampe Nürnberg-Kulmbach/Brücke FR Berlin	510	2,7	2,5 - 2,9	5935740	1	A 9	O: A 9	U: A 9 (Ast)	67513	11477
3189	Brücke A9 über Rampe Nürnberg-Kulmbach/Brücke FR München	510	2,4	2,0 - 2,4	5935740	2	A 9	O: A 9	U: A 9 (Ast)	67513	11477
3190	Brücke St 2180 über A9	824	2,8	2,5 - 2,9	5936700	0	A 9	O: L 2180	*U: A 9	62916	11325
3191	Brücke GVS Marktschorgast - Wasserknoten über A9	429	2,4	2,0 - 2,4	5936701	0	A 9	O: G	*U: A 9	62916	11325
3192	Brücke A9 über FW/Brücke FR Berlin	131	2	2,0 - 2,4	5936702	1	A 9	O: A 9	U: W/Weg.	62916	11325
3193	Brücke A9 über FW/Brücke FR Nürnberg	131	1,9	1,5 - 1,9	5936702	2	A 9	O: A 9	U: W/Weg.	62916	11325
3194	Brücke A9 über St 2182/Überbau RF Berlin	307	2,2	2,0 - 2,4	5936703	1	A 9	O: A 9	U: K 2	62916	11325
3195	Brücke A9 über St 2182/Überbau RF Nürnberg	295	2,2	2,0 - 2,4	5936703	2	A 9	O: A 9	U: K 2	62916	11325
3196	Brücke A9 über die St 2183/Brücke, BAB A9 über die St 2183, FR Berlin	376	2,4	2,0 - 2,4	6035650	1	A 9	O: A 9	U: L 2183	66134	11243
3197	Brücke A9 über die St 2183/Brücke, BAB A9 über die St 2183, FR München	350	2,7	2,5 - 2,9	6035650	2	A 9	O: A 9	U: L 2183	66134	11243
3198	Brücke FW über A9	375	2,3	2,0 - 2,4	6035652	0	A 9	O: W/Weg.	*U: A 9	66134	11243
3199	Brücke A9 über Trebbast	388	2,2	2,0 - 2,4	6035654	0	A 9	O: A 9	*U: A 9	66134	11243
3200	Brücke B2 über A9, DB, Stadtstraße, Fuß-+Radweg/Hauptbrücke über DB, Radweg, Stadtstraße, A 9	9513	3	3,0 - 3,4	6035656	H	A 9	O: B 2	*U: A 9	23690	711
3201	Brücke A9 über den Roten Main/Überbau FR Berlin	716	1,9	1,5 - 1,9	6035660	1	A 9	O: A 9	*U: A 9	63407	10779
3202	Brücke A9 über den Roten Main/Überbau FR Nürnberg	708	2	2,0 - 2,4	6035660	2	A 9	O: A 9	*U: A 9	63407	10779
3203	Brücke A9 Flutbrücke über den Roten Main/Überbau FR Berlin	1135	2,4	2,0 - 2,4	6035661	1	A 9	O: A 9	*U: A 9	63407	10779
3204	Brücke A9 Flutbrücke über den Roten Main/Überbau FR Nürnberg	1134	2	2,0 - 2,4	6035661	2	A 9	O: A 9	*U: A 9	63407	10779
3205	Brücke A9 über GS Eremitage-Hölzleinsmühle/Brücke A9 über GS, FR Berlin	238	1,8	1,5 - 1,9	6035662	1	A 9	O: A 9	U: G	63407	10779
3206	Brücke A9 über GS Eremitage-Hölzleinsmühle/Brücke A9 über GS, FR Nürnberg	237	1,9	1,5 - 1,9	6035662	2	A 9	O: A 9	U: G	63407	10779

Bauwerke (Teilbauwerke) an Bundesfernstraßen in der Zuständigkeit der Bayerischen Straßenbauverwaltung

hier: Verkehrsmengen zum Bauwerk bezogen auf den zugeordneten Sachverhalt (Stand 2015)

3207	Brücke BAB A9 über GVS St./Johannis-Untere Röth/ Brücke A9 über GVS St. Joh.-Obere Röth, FR Berlin	188	1,8	1,5 - 1,9	6035663	1	A 9	*O: A 9	U: G	63407	10779
3208	Brücke BAB A9 über GVS St./Johannis-Untere Röth/ Brücke A9 über GVS St. Joh.-Obere Röth, FR München	188	1,8	1,5 - 1,9	6035663	2	A 9	*O: A 9	U: G	63407	10779
3209	Brücke A9 über Feldweg und DB/Überbau Fahrtrichtung Berlin	358	2,7	2,5 - 2,9	6035664	1	A 9	*O: A 9	U: Forstw.	63407	10779
3210	Brücke A9 über Feldweg und DB/Überbau Fahrtrichtung München	358	2,7	2,5 - 2,9	6035664	2	A 9	*O: A 9	U: Forstw.	63407	10779
3211	Brücke A9 über GS Königssallee/Brücke, BAB A9 über GS Königssallee, FR Berlin	491	2,3	2,0 - 2,4	6035665	1	A 9	*O: A 9	U: G	63407	10779
3212	Brücke A9 über GS Königssallee/Brücke, BAB (A9) über GS Königssallee, FR Nürnberg	491	2,3	2,0 - 2,4	6035665	2	A 9	*O: A 9	U: G	63407	10779
3213	Brücke GRW über A9	170	1,9	1,5 - 1,9	6035668	0	A 9	O: G+R	*U: A 9	53357	10138
3214	Brücke A9 über GVS Meyernreuth-Fürsetz/ Brücke A9 über GVS Meyernreuth-Fürsetz, RF Berlin	197	1,8	1,5 - 1,9	6035669	1	A 9	*O: A 9	U: G	53357	10138
3215	Brücke A9 über GVS Meyernreuth-Fürsetz/ Brücke A9 über GVS Meyernreuth-Fürsetz, FR Nbg.	197	1,9	1,5 - 1,9	6035669	2	A 9	*O: A 9	U: G	53357	10138
3216	Brücke Feldweg über A9	234	2,4	2,0 - 2,4	6035670	0	A 9	O: W/Weg.	*U: A 9	53357	10138
3217	Brücke A9 über GVS Wolfsbach-Thiergarten/Überbau FR Berlin	161	1,9	1,5 - 1,9	6035671	1	A 9	*O: A 9	U: G	53357	10138
3218	Brücke A9 über GVS Wolfsbach-Thiergarten/Überbau FR Nürnberg	141	2,3	2,0 - 2,4	6035671	2	A 9	*O: A 9	U: G	53357	10138
3219	Brücke A9 über DB/Brücke, BAB A9 über DB, FR Berlin	487	2	2,0 - 2,4	6035672	1	A 9	*O: A 9	U: G	53357	10138
3220	Brücke A9 über DB/Brücke, BAB A9 über DB, FR München	401	2,2	2,0 - 2,4	6035672	2	A 9	*O: A 9	U: G	53357	10138
3221	Brücke GRW über A9	207	2,3	2,0 - 2,4	6035674	0	A 9	O: G+R	*U: A 9	66134	11243
3222	Brücke Stadstr. in Bändlach über A9	563	2,8	2,5 - 2,9	6035675	0	A 9	O: G	*U: A 9	66134	11243
3223	Brücke GVS über A9 (Bändlacher Straße)	600	2,5	2,5 - 2,9	6035676	0	A 9	O: G	*U: A 9	66134	11243
3224	Brücke A9 (Eintauchung) über Fußweg/Brücke BAB A9 über Fußweg, FR Berlin	171	2	2,0 - 2,4	6035677	1	A 9	*O: A 9	U: G+R	63407	10779
3225	Brücke A9 (Eintauchung) über Fußweg/Brücke BAB A9 über Fußweg, FR Nürnberg	166	2	2,0 - 2,4	6035677	2	A 9	*O: A 9	U: Gehweg	63407	10779
3226	Brücke A9 über B2/85 und GVS, AS Bayreuth-Süd/RF Berlin	834	2,4	2,0 - 2,4	6035678	1	A 9	*O: A 9	U: B 2	53357	10138
3227	Brücke A9 über B2/85 und GVS, AS Bayreuth-Süd/RF München	802	2,5	2,5 - 2,9	6035678	2	A 9	*O: A 9	U: B 2	53357	10138
3228	Brücke A9 über GVS Büchenbach-Ruppertsbühne/Überbau FR Berlin	126	2,2	2,0 - 2,4	6134722	1	A 9	*O: A 9	U: G	54197	10297
3229	Brücke A9 über GVS Büchenbach-Ruppertsbühne/Überbau FR München	126	2,2	2,0 - 2,4	6134722	2	A 9	*O: A 9	U: G	54197	10297
3230	Brücke A9 über Tal bei Trockau/Überbau FR Berlin	10667	2,4	2,0 - 2,4	6134723	1	A 9	*O: A 9	U: G	54197	10297
3231	Brücke A9 über Tal bei Trockau/Überbau FR Nürnberg	10667	2,8	2,5 - 2,9	6134723	2	A 9	*O: A 9	U: A 9	54197	10297
3232	Brücke Betriebsamtritt über A9	388	2,3	2,0 - 2,4	6135640	0	A 9	U: G	*U: A 9	53357	10138
3233	Brücke A9 über GVS Neuenreuth-Unterschreuz	862	2,6	2,5 - 2,9	6135641	0	A 9	*O: A 9	U: G	53357	10138
3234	Brücke A9 über GVS Haag-Unterschreuz/Brücke der BAB 9 über eine GVS	710	2,5	2,5 - 2,9	6135642	1	A 9	*O: A 9	U: G	53357	10138
3235	Brücke A9 über GVS Gosen-Oberschreuz/Brücke der BAB 9 über eine GVS	765	2,5	2,5 - 2,9	6135643	1	A 9	*O: A 9	U: G	53357	10138
3236	Brücke GRW Gosen-Oberschreuz über A9	215	2	2,0 - 2,4	6135644	0	A 9	O: G+R	*U: A 9	53357	10138
3237	Brücke GVS Gosen-Spänleck über A9	455	2,7	2,5 - 2,9	6135645	0	A 9	O: G	*U: A 9	53357	10138
3238	Brücke GVS Haag-Spänleck über A9	408	1,9	1,5 - 1,9	6135646	0	A 9	O: G	*U: A 9	53357	10138
3239	Brücke GVS Lindhardt-Spänleck über A9	391	2	2,0 - 2,4	6135648	0	A 9	O: G	*U: A 9	53357	10138
3240	Brücke A9 über FW/Überbau FR Berlin	112	2	2,0 - 2,4	6135649	1	A 9	*O: A 9	U: W/Weg.	53357	10138
3241	Brücke A9 über FW/Überbau FR Nürnberg	112	1,4	1,0 - 1,4	6135649	2	A 9	*O: A 9	U: W/Weg.	53357	10138
3242	Brücke A9 über K-BT43/Überbau FR Berlin	170	1,9	1,5 - 1,9	6135650	1	A 9	*O: A 9	U: K 43	53357	10138
3243	Brücke A9 über GVS Weiglathal-Moritzmühle/Überbau FR Berlin	170	1,7	1,5 - 1,9	6135650	2	A 9	*O: A 9	U: K 43	53357	10138
3244	Brücke A9 über GVS Weiglathal-Moritzmühle/Überbau FR Nürnberg	176	1,8	1,5 - 1,9	6135651	1	A 9	*O: A 9	U: G	53357	10138
3245	Brücke A9 über GVS Weiglathal-Moritzmühle/Überbau FR Nürnberg	176	2,5	2,5 - 2,9	6135651	2	A 9	*O: A 9	U: G	53357	10138
3246	Brücke A9 über FW/Brücke Überbau FR Berlin	110	2,2	2,0 - 2,4	6135652	1	A 9	*O: A 9	U: W/Weg.	53357	10138
3247	Brücke A9 über FW/Brücke Überbau FR Nürnberg	110	1,9	1,5 - 1,9	6135652	2	A 9	*O: A 9	U: W/Weg.	53357	10138
3248	Brücke A9 über ST 2184/Brücke A9 über ST 2184, FR Berlin	396	1,8	1,5 - 1,9	6135653	1	A 9	*O: A 9	U: L 2184	54197	10297
3249	Brücke A9 über ST 2184/Brücke A9 über ST 2184, FR Nürnberg	341	2,5	2,5 - 2,9	6135653	2	A 9	*O: A 9	U: L 2184	54197	10297
3250	Brücke A9 über GVS Leups-Bodendorf/Überbau FR Berlin	144	1,7	1,5 - 1,9	6135654	1	A 9	*O: A 9	U: G	54197	10297
3251	Brücke A9 über GVS Leups-Bodendorf/Überbau FR Nürnberg	144	1,6	1,5 - 1,9	6135654	2	A 9	*O: A 9	U: G	54197	10297
3252	Brücke FW über A9	300	2,3	2,0 - 2,4	6234626	0	A 9	O: W/Weg.	*U: A 9	57269	10881
3253	Brücke BT 32 über A9 AS Weidensees	389	2,4	2,0 - 2,4	6234627	0	A 9	O: K 32	*U: A 9	54910	9335
3254	Brücke A9 über Forstweg/Brücke A9 über Forstweg (BA II) 1995, FR Berlin	46	1,8	1,5 - 1,9	6234628	1	A 9	*O: A 9	U: W/Weg.	54910	9335
3255	Brücke A9 über Forstweg/Brücke A9 über Forstweg östl. Teil 1936, FR Berlin	58	1,5	1,5 - 1,9	6234628	2	A 9	*O: A 9	U: W/Weg.	54910	9335
3256	Brücke A9 über Forstweg/Brücke A9 über Forstweg westl. Teil 1936, FR Nbg.	51	1,1	1,0 - 1,4	6234628	3	A 9	*O: A 9	U: W/Weg.	54910	9335
3257	Brücke A9 über Forstweg/Brücke A9 über Forstweg (BA I) 1995, FR Nbg.	58	2,3	2,0 - 2,4	6235671	1	A 9	*O: A 9	U: G	54197	10297
3258	Brücke A9 über GVS Büchenbach-Kosbrunn/Überbau FR Berlin	145	2,3	2,0 - 2,4	6235671	1	A 9	*O: A 9	U: G	54197	10297
3259	Brücke A9 über GVS Büchenbach-Kosbrunn/Überbau FR München	145	2,3	2,0 - 2,4	6235671	2	A 9	*O: A 9	U: G	54197	10297
3260	Brücke A9 über FW bei Büchenbach/Brücke FR Berlin (BA 1)	112	2,4	2,0 - 2,4	6235672	1	A 9	*O: A 9	U: W/Weg.	54197	10297
3261	Brücke A9 über FW bei Büchenbach/Brücke FR München (BA 2)	112	2,3	2,0 - 2,4	6235672	2	A 9	*O: A 9	U: W/Weg.	54197	10297
3262	Brücke GVS Büchenbach-Körbeldorf über A9	491	2,5	2,5 - 2,9	6235673	0	A 9	O: G	*U: A 9	54197	10297
3263	Brücke A9 über FW/Brücke A9 über FW, Verbr. 95/96 (BA I), FR Berlin	39	2	2,0 - 2,4	6235674	1	A 9	*O: A 9	U: W/Weg.	54197	10297
3264	Brücke A9 über FW/Brücke A9 über FW, Neubau 1936-37, FR Berlin	95	2,5	2,5 - 2,9	6235674	2	A 9	*O: A 9	U: W/Weg.	54197	10297
3265	Brücke A9 über FW/Brücke A9 über FW, Neubau 1936-37, FR Nbg.	95	1,6	1,5 - 1,9	6235674	3	A 9	*O: A 9	U: W/Weg.	54197	10297

Bauwerke (Teilbauwerke) an Bundesfernstraßen in der Zuständigkeit der Bayerischen Straßenbauverwaltung

hier: Verkehrsmengen zum Bauwerk bezogen auf den zugeordneten Sachverhalt. (Stand 2015)

3266	Brücke A9 über FW/Brücke A9 über FW, Verbreiterung 1967, FR Nbg.	Körseldorf	25	1,6	1,5 - 1,9	6235674	4	A 9	*O: A 9	U: WIVeg.	54 197	10297
3267	Brücke A9 über FW/Brücke A9 über FW, Verbr. 95/96 (BA II), FR Nbg.	Körseldorf	34	2	2,0 - 2,4	6235674	5	A 9	*O: A 9	U: WIVeg.	54 197	10297
3268	Brücke A9 über B2/Überbau FR Berlin (BA I)	Neudorf	636	2,7	2,5 - 2,9	6235682	1	A 9	*O: A 9	U: B 2	54 197	10297
3269	Brücke A9 über B2/Überbau FR Nürnberg (BA II)	Neudorf	636	2,5	2,5 - 2,9	6235682	2	A 9	*O: A 9	U: B 2	54 197	10297
3270	Brücke GRW über A9 bei Neudorf	Neudorf	224	2,8	2,5 - 2,9	6235683	0	A 9	O: G+R	*U: A 9	54 197	10297
3271	Brücke A9 über B 85, AS Pegnitz/Überbau FR Berlin (BA I)	Neudorf b. Pegnitz	269	2,6	2,5 - 2,9	6235684	1	A 9	*O: A 9	U: B 85	57 269	10881
3272	Brücke A9 über B 85, AS Pegnitz/Überbau FR München (BA II)	Neudorf b. Pegnitz	268	2,6	2,5 - 2,9	6235684	2	A 9	*O: A 9	U: B 85	57 269	10881
3273	Brücke A9 über BT 28/Überbau FR Berlin (BA I)	Hörsach	213	2,2	2,0 - 2,4	6235685	2	A 9	*O: A 9	U: K 28	57 269	10881
3274	Brücke A9 über BT 28/Überbau FR München (BA II)	Hörsach	213	2,5	2,5 - 2,9	6235685	2	A 9	*O: A 9	U: K 28	57 269	10881
3275	Brücke A9 über K-BT26 Pegnitz-Pottenstein/Überbau FR Berlin	Körseldorf	218	2,3	2,0 - 2,4	6235686	1	A 9	*O: A 9	U: K 26	54 197	10297
3276	Brücke A9 über K-BT26 Pegnitz-Pottenstein/Überbau FR München	Körseldorf	218	1,8	1,5 - 1,9	6235686	2	A 9	*O: A 9	U: K 26	54 197	10297
3277	Brücke A9 über K-BT41/Überbau FR Berlin (BA I)	Willenberg	260	1,9	1,5 - 1,9	6235687	1	A 9	*O: A 9	U: K 41	54 197	10297
3278	Brücke A9 über K-BT41/Überbau FR München (BA II)	Willenberg	281	1,8	1,5 - 1,9	6235687	2	A 9	*O: A 9	U: K 41	54 197	10297
3279	Brücke, A9 über Bach bei Körseldorf	Körseldorf	204	2	2,0 - 2,4	6235693	0	A 9	*O: A 9	U: K 26	54 197	10297
3280	Brücke A9 über FW bei Betzenstein	Betzenstein	199	1,7	1,5 - 1,9	6334681	0	A 9	*O: A 9	U: WIVeg.	54 910	9335
3281	Brücke A9 über BT 31/Überbau FR Berlin (BA II)	Betzenstein	217	1,9	1,5 - 1,9	6334682	1	A 9	*O: A 9	U: K 31	54 910	9335
3282	Brücke A9 über BT 31/Überbau FR Nürnberg (BA I)	Betzenstein	208	1,9	1,5 - 1,9	6334682	2	A 9	*O: A 9	U: K 31	54 910	9335
3283	Brücke FW über A9	Ottendorf	213	2,3	2,0 - 2,4	6334683	0	A 9	O: WIVeg.	*U: A 9	54 910	9335
3284	Brücke A9 über FW bei Plech/Brücke FR Berlin	Ottendorf	115	2,2	2,0 - 2,4	6334684	1	A 9	*O: A 9	U: WIVeg.	54 910	9335
3285	Brücke A9 über FW bei Plech/Brücke FR München	Ottendorf	115	2,2	2,0 - 2,4	6334684	2	A 9	*O: A 9	U: WIVeg.	54 910	9335
3286	Brücke FW über A9	Ottendorf	321	2	2,0 - 2,4	6334685	0	A 9	O: WIVeg.	*U: A 9	54 910	9335
3287	Brücke A9 über St 2163 Plech-Betzenstein/Brücke A9 über St 2163 Plech-Riegelstein	Ottendorf	940	1,9	1,5 - 1,9	6334686	1	A 9	*O: A 9	U: L 2163	55 558	10000
3288	Brücke A9 über FW/Überbau FR Berlin, BA I	Plech	125	1,9	1,5 - 1,9	6334687	1	A 9	*O: A 9	U: WIVeg.	55 558	10000
3289	Brücke A9 über FW/Überbau FR München, BA I	Plech	146	1,9	1,5 - 1,9	6334687	2	A 9	*O: A 9	U: WIVeg.	55 558	10000
3290	Brücke A9 über GVS/Überbau FR Berlin (BA III)	Plech	193	2,5	2,5 - 2,9	6334688	1	A 9	*O: A 9	U: G	55 558	10000
3291	Brücke A9 über GVS/Überbau FR München (BA I + BA II)	Plech	167	2,5	2,5 - 2,9	6334688	2	A 9	*O: A 9	U: G	55 558	10000
3292	Brücke FW über A9	Plech	381	2,9	2,5 - 2,9	6334689	0	A 9	O: WIVeg.	*U: A 9	55 558	10000
3293	Brücke A9 über FW	Riegelstein	305	2,5	2,5 - 2,9	6334691	0	A 9	*O: A 9	U: WIVeg.	55 558	10000
3295	Brücke A9 über GW bei Riegelstein/Brücke FR Berlin	Riegelstein	305	1,9	1,5 - 1,9	6334692	0	A 9	*O: A 9	U: WIVeg.	55 558	10000
3296	Brücke A9 über GW bei Riegelstein/Brücke FR Nürnberg	Riegelstein	57	2	2,0 - 2,4	6334693	1	A 9	*O: A 9	U: Gehweg	55 558	10000
3297	Brücke A9 über BT 28 Plech-Riegelstein	Riegelstein	57	2	2,0 - 2,4	6334693	2	A 9	*O: A 9	U: Gehweg	55 558	10000
3298	Brücke GVS Illatfeld-Spitz über A9	Schermshöhe	451	2,5	2,5 - 2,9	6334694	0	A 9	*O: A 9	U: K 28	55 558	10000
3299	Brücke A9 über St2404 Riegelstein-Hersbruck/FR Berlin	Hormersdorf	506	2,4	2,0 - 2,4	6334695	1	A 9	*O: G	*U: A 9	55 558	10000
3300	Brücke A9 über St2404 Riegelstein-Hersbruck/FR München	Hormersdorf	497	2	2,0 - 2,4	6334696	0	A 9	*O: A 9	U: L 2404	55 558	10000
3301	Brücke A9 über St2404 Riegelstein-Hersbruck/FR München	Hormersdorf	407	1,9	1,5 - 1,9	6334696	2	A 9	*O: A 9	U: L 2404	55 558	10000
3302	Brücke A9 über GVS/Überbau FR Berlin	Hormersdorf	142	2,7	2,5 - 2,9	6334697	1	A 9	*O: A 9	U: G	57 046	9698
3303	Brücke A9 über GVS/Überbau FR München	Hormersdorf	135	2,7	2,5 - 2,9	6334697	2	A 9	*O: A 9	U: G	57 046	9698
3304	Brücke A9 über A9	Hormersdorf	801	2,4	2,0 - 2,4	6334704	0	A 9	*O: A 9	U: Forstw.	57 046	9698
3305	Brücke A9 über FW	Hormersdorf	236	2,4	2,0 - 2,4	6334705	0	A 9	O: Forstw.	*U: A 9	57 046	9698
3306	Brücke A9 über FW	Hormersdorf	259	2,8	2,5 - 2,9	6334706	0	A 9	*O: A 9	U: Forstw.	57 046	9698
3307	Brücke A9 über FW	Diepoldsdorf	136	2,5	2,5 - 2,9	6334707	0	A 9	*O: A 9	U: Forstw.	57 046	9698
3308	Brücke GRW über A9	Schnalltath	209	2,8	2,5 - 2,9	6334708	0	A 9	*O: A 9	U: Forstw.	57 046	9698
3309	Brücke A9 über FW/Überbau FR Berlin	Schnalltath	161	3	3,0 - 3,4	6433632	0	A 9	O: G+R	*U: A 9	59 506	10711
3310	Brücke A9 über FW/Überbau FR München	Schnalltath	170	2,7	2,5 - 2,9	6433633	1	A 9	*O: A 9	U: Forstw.	59 506	10711
3311	Brücke FW über A9	Schnalltath	164	2,5	2,5 - 2,9	6433633	2	A 9	*O: A 9	U: Forstw.	59 506	10711
3312	Brücke A9 über GVS/Überbau FR Berlin	Schnalltath	259	2,5	2,5 - 2,9	6433634	0	A 9	O: Forstw.	*U: A 9	59 506	10711
3313	Brücke A9 über GVS/Überbau FR München	Neunkirchen a. Sand	167	3	3,0 - 3,4	6433635	1	A 9	*O: A 9	U: G	59 506	10711
3314	Brücke A9 über FW/Überbau FR Berlin	Neunkirchen a. Sand	167	2,8	2,5 - 2,9	6433635	2	A 9	*O: A 9	U: G	59 506	10711
3315	Brücke A9 über FW/Überbau FR München	Neunkirchen a. Sand	114	2,5	2,5 - 2,9	6433636	1	A 9	*O: A 9	U: Forstw.	59 506	10711
3316	Brücke FW über A9	Neunkirchen a. Sand	114	2,5	2,5 - 2,9	6433636	2	A 9	*O: A 9	U: Forstw.	59 506	10711
3317	Brücke A9 über den Röttenbach/Überbau FR Berlin / Verbreiterung 1994	Neunkirchen a. Sand	257	2,3	2,0 - 2,4	6433637	0	A 9	*O: Forstw.	*U: A 9	59 506	10711
3318	Brücke A9 über den Röttenbach/Überbau von 1938	Neunkirchen a. Sand	68	2,3	2,0 - 2,4	6433638	1	A 9	*O: A 9	U: Forstw.	59 506	10711
3319	Brücke A9 über den Röttenbach/Überbau FR München / Verbreiterung 1994	Neunkirchen a. Sand	168	2,5	2,5 - 2,9	6433638	2	A 9	*O: A 9	U: Forstw.	59 506	10711
3320	Brücke A9 über FW/Überbau FR Berlin	Neunkirchen a. Sand	57	2,3	2,0 - 2,4	6433638	3	A 9	*O: A 9	U: Forstw.	59 506	10711
3321	Brücke A9 über FW/Überbau FR München	Neunkirchen a. Sand	165	2,7	2,5 - 2,9	6433639	1	A 9	*O: A 9	U: Forstw.	59 506	10711
3322	Brücke FW über A9	Neunkirchen a. Sand	159	2,8	2,5 - 2,9	6433639	2	A 9	*O: A 9	U: Forstw.	59 506	10711
3323	Brücke B 14 über A9	Neunkirchen a. Sand	194	2,4	2,0 - 2,4	6433640	0	A 9	O: Forstw.	*U: A 9	59 506	10711
3324	Brücke A9 über Pegnitz bei Lauf/Überbau FR Berlin, Feld 1-8	Lauf a. d. Pegnitz	2375	2,7	2,5 - 2,9	6433640	0	A 9	O: B 14	*U: A 9	14 299	1287
3325	Brücke A9 über Pegnitz bei Lauf/Überbau FR München, Feld 1-8	Lauf a. d. Pegnitz	3320	2,7	2,5 - 2,9	6433640	A1	A 9	*O: A 9	U: Forstw.	80 641	12903
3326	Brücke A9 über Pegnitz bei Lauf/Überbau FR Berlin, Feld 9-11	Lauf a. d. Pegnitz	3114	2,7	2,5 - 2,9	6433640	A2	A 9	*O: A 9	U: Forstw.	80 641	12903
3327	Brücke A9 über Pegnitz bei Lauf/Überbau FR München, Feld 9-11	Lauf a. d. Pegnitz	1582	2,7	2,5 - 2,9	6433640	B1	A 9	*O: A 9	U: Forstw.	80 641	12903
3328	Brücke GVS über A9	Lauf a. d. Pegnitz	1486	2,7	2,5 - 2,9	6433640	B2	A 9	*O: A 9	U: Forstw.	80 641	12903
3329	Brücke GVS über A9	Lauf a. d. Pegnitz	530	2,5	2,5 - 2,9	6433647	0	A 9	*O: G	*U: A 9	80 641	12903

Bauwerke (Teilbauwerke) an Bundesfernstraßen in der Zuständigkeit der Bayerischen Straßenbauverwaltung

hier: Verkehrsmengen zum Bauwerk bezogen auf den zugeordneten Sachverhalt (Stand 2015)

3329	Brücke FW über A9	199	2,4	2,0 - 2,4	0	A 9	O: Forstw.	*U: A 9	80641	12903
3330	Brücke A9 über GVS/Überbau FR Berlin	177	2,5	2,5 - 2,9	1	A 9	*O: A 9	U: G	80641	12903
3331	Brücke A9 über GVS/Überbau FR München	277	2,7	2,5 - 2,9	2	A 9	*O: A 9	U: G	80641	12903
3332	Brücke St. 2240 über A9	842	2,8	2,5 - 2,9	0	A 9	O: G, A 9	*U: A 9	80641	12903
3333	Brücke A9 über den Eckenbach	247	2	2,0 - 2,4	0	A 9	O: A 9		80641	12903
3334	Brücke B 14n über A9	846	3	3,0 - 3,4	0	A 9	O: B 14	*U: A 9	11200	448
3335	Brücke A9 über St 2236	1086	2,9	2,5 - 2,9	0	A 9	*O: A 9	U: L 2236	59506	10711
3336	Brücke A9 über GVS	1156	2,8	2,5 - 2,9	0	A 9	*O: A 9	U: G	59506	10711
3337	Brücke A9 über Tal bei Schnalltack/Überbau FR Berlin (Bergfahrt)	20476	2,9	2,5 - 2,9	1	A 9	*O: A 9	U: L 2241	57048	9698
3338	Brücke A9 über Tal bei Schnalltack/Überbau FR München (Talfahrt)	23088	3	3,0 - 3,4	2	A 9	*O: A 9	U: L 2241	57046	9698
3339	Brücke A9 über Simmelsdorfer Hang	5342	2,5	2,5 - 2,9	0	A 9	*O: A 9	U: Forstw.	57046	9698
3340	Brücke FW über A9	243	2,4	2,0 - 2,4	0	A 9	O: Forstw.	*U: A 9	57046	9698
3341	Brücke A9 über Ostermohr Hang	6472	2,8	2,5 - 2,9	0	A 9	*O: A 9	U: Forstw.	57048	9698
3342	Brücke A3 über A9/Überbau FR Frankfurt (Nebenfahrbahn)	485	2,7	2,5 - 2,9	0	A 9	O: A 3 (Ast)	*U: A 9	109675	17548
3343	Brücke A3 über A9/Überbau FR Regensburg (Nebenfahrbahn)	485	3,3	3,0 - 3,4	4	A 9	O: A 3 (Ast)	*U: A 9	109675	17548
3344	Brücke GVS über A9	592	3	3,0 - 3,4	0	A 9	O: G	*U: A 9	79222	12676
3345	Brücke K-LAU 19 über A9	547	2,7	2,5 - 2,9	0	A 9	O: K 19	*U: A 9	79222	12676
3346	Brücke St. 2405 über A9	460	2,7	2,5 - 2,9	0	A 9	O: L 2405	*U: A 9	79222	12676
3347	Brücke A9 über den Renzenhofer Bach/Überbau von 1938	86	2,8	2,5 - 2,9	1	A 9	*O: A 9		79222	12676
3348	Brücke A9 über den Renzenhofer Bach/Überbau FR M. U. FRN / Verbreiterungen 1993	55	2,2	2,0 - 2,4	2	A 9	*O: A 9		79222	12676
3349	Brücke A9 über den Geißgraben	201	2,1	2,0 - 2,4	1	A 9	*O: A 9		79222	12676
3350	Brücke A9 über K-LAU 15	580	3	3,0 - 3,4	0	A 9	*O: A 9	U: K 15	79222	12676
3351	Brücke A9 über Röhrenbach und FW	553	3	3,0 - 3,4	0	A 9	*O: A 9	U: Forstw.	79222	12676
3352	Brücke A9 über einen Graben und GW	155	2,3	2,0 - 2,4	0	A 9	*O: A 9	U: Gehweg	109675	17548
3353	Brücke privater Forstweg über A9	307	2,5	2,5 - 2,9	0	A 9	O: Sonstige Straße	*U: A 9	109675	17548
3354	Brücke A9 über Remtgraben und GW	205	2,7	2,5 - 2,9	0	A 9	*O: A 9	U: Gehweg	109675	17548
3355	Brücke A9 über den Fischbach und GW	246	2,4	2,0 - 2,4	0	A 9	*O: A 9	U: Gehweg	109675	17548
3356	Brücke K-N 5 über A9	625	2,9	2,5 - 2,9	0	A 9	O: K 5	*U: A 9	109675	17548
3357	Brücke A9 über Wasserlauf Hartgraben	163	2,8	2,5 - 2,9	0	A 9	*O: A 9		109675	17548
3358	Brücke FW über A9	260	2,7	2,5 - 2,9	0	A 9	O: Forstw.	*U: A 9	109675	17548
3359	Brücke A9 über B 4	680	2,8	2,5 - 2,9	0	A 9	*O: A 9	U: B 4	21122	1327
3360	Brücke A6 über A9/Überbau FR Heilbronn (Nebenfahrbahn)	710	2,7	2,5 - 2,9	1	A 9	O: A 6 (Ast)	*U: A 9	37151	8173
3361	Brücke A6 über A9/Überbau FR Waldhaas (Nebenfahrbahn)	715	2,7	2,5 - 2,9	4	A 9	O: A 6 (Ast)	*U: A 9	37151	8173
3362	Brücke A9 über St 2401	599	2,3	2,0 - 2,4	0	A 9	*O: A 9	U: L 2401	74702	11952
3363	Brücke A9 über DB und Ortsstraße/Überbau FR Berlin	2142	3	3,0 - 3,4	1	A 9	*O: A 9	U: Sonstige Straße	74702	11952
3364	Brücke A9 über DB und Ortsstraße/Überbau FR München	2142	3	3,0 - 3,4	2	A 9	*O: A 9	U: Sonstige Straße	74702	11952
3365	Brücke GVS über A9	320	2,8	2,5 - 2,9	0	A 9	O: G	*U: A 9	74702	11952
3366	Brücke A9 über den Gauchsbach	350	2,5	2,5 - 2,9	0	A 9	*O: A 9		74702	11952
3367	Brücke A73 Aste der AS Feucht über A9/Überbau FR Feucht	511	3	3,0 - 3,4	1	A 9	O: A 73 (Ast)	*U: A 9	74702	11952
3368	Brücke A9 über GVS	473	2,5	2,5 - 2,9	0	A 9	*O: A 9	U: G	74702	11952
3369	Brücke A9 über die Schwarzach b. Feucht/Überbau FR Berlin (Nebenfahrbahn)	446	2,3	2,0 - 2,4	0	A 9	*O: A 9	U: Sonstige Straße	74702	11952
3370	Brücke A9 über die Schwarzach b. Feucht/Überbau FR Berlin (Hauptfahrbahn)	818	3	3,0 - 3,4	1	A 9	*O: A 9	U: Gehweg	74702	11952
3371	Brücke A9 über die Schwarzach b. Feucht/Überbau FR Berlin (Hauptfahrbahn)	1478	3	3,0 - 3,4	2	A 9	*O: A 9	U: Gehweg	74702	11952
3372	Brücke A9 über die Schwarzach b. Feucht/Überbau FR München (Hauptfahrbahn)	1460	3	3,0 - 3,4	3	A 9	*O: A 9	U: Gehweg	74702	11952
3373	Brücke A9 über die Schwarzach b. Feucht/Überbau FR München (Nebenfahrbahn)	809	3	3,0 - 3,4	4	A 9	*O: A 9	U: Gehweg	74702	11952
3374	Brücke Betriebsumfahrung Süd über A9 und DB/Brücke Betriebsumfahrung Süd über A9	257	2,8	2,5 - 2,9	0	A 9	O: Forstw.	*U: A 9	83066	11629
3375	Brücke Betriebsumfahrung Süd über A9 und DB/Brücke Betriebsumfahrung Süd über DB	235	2,7	2,5 - 2,9	0	A 9	E: A 9		83066	11629
3376	Brücke K-RH 17 über A9 und DB	907	2,8	2,5 - 2,9	0	A 9	O: K 17	*U: A 9	83066	11629
3377	Brücke A9 über den Hembach	340	2,4	2,0 - 2,4	0	A 9	*O: A 9		83066	11629
3378	Brücke A9 über den Höllenbach	107	2,7	2,5 - 2,9	0	A 9	*O: A 9		83066	11629
3379	Brücke A9 über GRW	168	2,8	2,5 - 2,9	0	A 9	*O: A 9	U: G, R	74702	11952
3380	Brücke A9 Betriebsumfahrung Nord über DB	296	2,3	2,0 - 2,4	0	A 9	O: Betriebsweg	*U: A 9	83066	11629
3381	Brücke St. 2225 über A9 und DB	2946	2,7	2,5 - 2,9	0	A 9	O: L 2225	*U: A 9	83066	11629
3382	Brücke A9 über den Birkenlachbach	202	2,3	2,0 - 2,4	0	A 9	*O: A 9		83066	11629
3383	Brücke A9 über den Finsterbach	235	2,2	2,0 - 2,4	0	A 9	*O: A 9		83066	11629
3384	Brücke K-NM 6 über A9 und DB/Überbau über A9	441	2,8	2,5 - 2,9	0	A 9	O: K 6	*U: A 9	83066	11629
3385	Brücke K-NM 6 über A9 und DB/Überbau über DB	422	2,5	2,5 - 2,9	0	A 9	E: A 9		83066	11629
3386	Brücke A9 über den Geisachgraben/Überbau FR Berlin	70	2,2	2,0 - 2,4	1	A 9	*O: A 9		83066	11629
3387	Brücke A9 über den Geisachgraben/Überbau FR München	74	2,3	2,0 - 2,4	2	A 9	*O: A 9		83066	11629
3388	Brücke A9 über GVS/Überbau FR Berlin	155	2,4	2,0 - 2,4	1	A 9	*O: A 9	U: G	83066	11629
3389	Brücke A9 über GVS/Überbau FR München	155	2,5	2,5 - 2,9	2	A 9	*O: A 9	U: G	83066	11629
3390	Brücke A9 über FW	196	2,8	2,5 - 2,9	0	A 9	*O: A 9	U: Forstw.	83066	11629
3391	Brücke A9 über St 2237/Überbau von 1936 / Erneuerung 1952	278	2,7	2,5 - 2,9	1	A 9	*O: A 9	U: L 2237	75130	11270

Bauwerke (Teilbauwerke) an Bundesfernstraßen in der Zuständigkeit der Bayerischen Straßenbauverwaltung

hier: Verkehrsmengen zum Bauwerk bezogen auf den zugeordneten Sachverhalt (Stand 2015)

3392	Brücke A9 über St 2237/Überbau FR M. U. FR N / Verbreiterungen 1971/79	Allersberg	186	3	3.0 - 3.4	6733658	2	A 9	O: A 9	U: L 2237	75130	11270
3393	Brücke A9 über FW und einen Bach/Überbau FR Berlin	Allersberg	215	2.7	2.5 - 2.9	6733659	1	A 9	O: A 9	U: Forstw.	75130	11270
3394	Brücke A9 über FW und einen Bach/Überbau FR München	Allersberg	215	2.5	2.5 - 2.9	6733659	2	A 9	O: A 9	U: Forstw.	75130	11270
3395	Brücke A9 über GVS/Überbau FR Berlin	Allersberg	104	2.4	2.0 - 2.4	6733660	1	A 9	O: A 9	U: G	75130	11270
3396	Brücke A9 über GVS/Überbau FR München	Allersberg	104	2.8	2.5 - 2.9	6733660	2	A 9	O: A 9	U: G	75130	11270
3397	Brücke A9 über FW und einen Bach	Allersberg	185	2.8	2.5 - 2.9	6733661	0	A 9	O: A 9	U: Forstw.	75130	11270
3398	Brücke A9 über FW/Überbau FR Berlin	Göggeleibuch	126	2.4	2.0 - 2.4	6733662	1	A 9	O: A 9	U: Forstw.	75130	11270
3399	Brücke A9 über FW/Überbau FR München	Göggeleibuch	126	2.9	2.5 - 2.9	6733662	2	A 9	O: A 9	U: Forstw.	75130	11270
3400	Brücke A9 über K-RH 8	Göggeleibuch	314	3.2	3.0 - 3.4	6733663	1	A 9	O: A 9	U: K 8	75130	11270
3401	Brücke A9 über GVS/Überbau FR Berlin	Göggeleibuch	120	2.5	2.5 - 2.9	6733664	1	A 9	O: A 9	U: G	75130	11270
3402	Brücke A9 über GVS/Überbau FR München	Göggeleibuch	120	2.3	2.0 - 2.4	6733664	2	A 9	O: A 9	U: G	75130	11270
3403	Brücke A9 über GVS	Minnetenheim	279	2.9	2.5 - 2.9	6733665	0	A 9	O: A 9	U: G	75130	11270
3404	Brücke A9 über den Espangraben	Minnetenheim	310	2.8	2.5 - 2.9	6733666	0	A 9	O: A 9	U: K 8	75130	11270
3405	LS-BW A9 / km 400,200-400,260 / FR München/Rahmenbauwerk FR München	Göggeleibuch	20	2	2.0 - 2.4	6733691	2	A 9	E: A 9	U: L 2220	75130	11270
3406	Brücke A9 über St 2220/Überbau FR Berlin / Verbreiterung 1973	Mörlach	79	2.3	2.0 - 2.4	6833650	1	A 9	O: A 9	U: L 2220	75130	11270
3407	Brücke A9 über St 2220/Überbau von 1936 / Erneuerung 1953/53	Mörlach	295	2.5	2.5 - 2.9	6833650	2	A 9	O: A 9	U: L 2220	75130	11270
3408	Brücke A9 über St 2220/Überbau FR München / Verbreiterung 1973	Mörlach	79	2.7	2.5 - 2.9	6833650	3	A 9	O: A 9	U: L 2220	75130	11270
3409	Brücke A9 über Main-Donaue-Kanal	Pierheim	4479	2.9	2.5 - 2.9	6833652	0	A 9	O: A 9	U: Forstw.	75130	11270
3410	Brücke A9 über FW/Überbau FR Berlin	Pierheim	96	2.3	2.0 - 2.4	6833653	1	A 9	O: A 9	U: Forstw.	75130	11270
3411	Brücke A9 über FW/Überbau FR München	Pierheim	96	2.3	2.0 - 2.4	6833653	2	A 9	O: A 9	U: Forstw.	75130	11270
3412	Brücke FW über A9 und DB	Sindersdorf	603	2.7	2.5 - 2.9	6833655	0	A 9	O: Forstw.	U: A 9	75130	11270
3413	Brücke St 2238 über A9 und DB/Brücke St 2238 über A9	Sindersdorf	725	2.4	2.0 - 2.4	6833657	A	A 9	O: L 2238	U: A 9	73805	11071
3414	Brücke A9 über GW/Überbau FR Berlin	Lay	49	2.3	2.0 - 2.4	6833658	1	A 9	O: A 9	U: Gehweg	73805	11071
3415	Brücke A9 über GW/Überbau FR München	Lay	49	2.7	2.5 - 2.9	6833658	2	A 9	O: A 9	U: Gehweg	73805	11071
3416	Brücke A9 über K-RH 26/Überbau FR Berlin	Lay	173	2.9	2.5 - 2.9	6833659	1	A 9	O: A 9	U: K 26	73805	11071
3417	Brücke A9 über K-RH 26/Überbau FR München	Lay	173	2.4	2.0 - 2.4	6833659	2	A 9	O: A 9	U: K 26	73805	11071
3418	Brücke A9 über GVS/Überbau FR Berlin	Offenbau	158	2.4	2.0 - 2.4	6833660	1	A 9	O: A 9	U: G	73805	11071
3419	Brücke A9 über GVS/Überbau FR München	Offenbau	158	2.3	2.0 - 2.4	6833660	2	A 9	O: A 9	U: G	73805	11071
3420	Brücke A9 über FW/Überbau FR Berlin	Offenbau	174	2.3	2.0 - 2.4	6833661	1	A 9	O: A 9	U: Forstw.	73805	11071
3421	Brücke A9 über FW/Überbau FR München	Offenbau	173	2.2	2.0 - 2.4	6833661	2	A 9	O: A 9	U: Forstw.	73805	11071
3422	Brücke A9 über den Eichelbach	Lothen	213	2.7	2.5 - 2.9	6833663	0	A 9	O: A 9	U: Forstw.	73805	11071
3423	Brücke A9 über St 2391	Lothen	568	2.9	2.5 - 2.9	6833664	0	A 9	O: A 9	U: L 2391	73805	11071
3424	Brücke GVS über A9 und DB	Pierheim	453	2.7	2.5 - 2.9	6833668	0	A 9	O: A 9	U: G	75130	11270
3425	Brücke GVS über A9 und DB	Jahrsdorf	1163	2.8	2.5 - 2.9	6833669	1	A 9	O: G	U: A 9	75130	11270
3426	Brücke FW über A9 und DB	Lothen	614	2.5	2.5 - 2.9	6833670	0	A 9	O: VWeg.	U: A 9	73805	11071
3427	Brücke A9 über Okodurchlass mit Bach	Untermassing	123	3.2	3.0 - 3.4	6933650	0	A 9	O: A 9	U: Forstw.	73805	11071
3428	Brücke A9 über FW/Überbau FR Berlin / Verbreiterung 1979	Untermassing	32	2.7	2.5 - 2.9	6933651	1	A 9	O: A 9	U: Forstw.	73805	11071
3429	Brücke A9 über FW/Überbau von 1937 / Erneuerung 1968/69	Untermassing	204	3	3.0 - 3.4	6933651	2	A 9	O: A 9	U: Forstw.	73805	11071
3430	Brücke A9 über FW/Überbau FR München / Verbreiterung 1979	Untermassing	32	2.4	2.0 - 2.4	6933651	3	A 9	O: A 9	U: Forstw.	73805	11071
3431	Brücke A9 über FW	Kleinböbing	215	2.5	2.5 - 2.9	6933652	0	A 9	O: A 9	U: Forstw.	73805	11071
3432	Brücke A9 über die Schwarzach b. Kleinböbing/Überbau FR Berlin / Verbreiterung 1979	Kleinböbing	128	2.4	2.0 - 2.4	6933653	1	A 9	O: A 9	U: Forstw.	73805	11071
3433	Brücke A9 über die Schwarzach b. Kleinböbing/Überbau von 1938 / Erneuerung 1968/69	Kleinböbing	859	2.7	2.5 - 2.9	6933653	2	A 9	O: A 9	U: Forstw.	73805	11071
3434	Brücke A9 über die Schwarzach b. Kleinböbing/Überbau FR München / Verbreiterung 1979	Kleinböbing	128	2.3	2.0 - 2.4	6933653	3	A 9	O: A 9	U: G	73805	11071
3435	Brücke A9 über GVS/Überbau FR Berlin / Verbreiterung 1978	Günzenhofen	37	2.8	2.5 - 2.9	6933655	1	A 9	O: A 9	U: G	73805	11071
3436	Brücke A9 über GVS/Überbau von 1938 / Erneuerung 1968/69	Günzenhofen	239	2.6	2.5 - 2.9	6933655	2	A 9	O: A 9	U: G	73805	11071
3437	Brücke A9 über GVS/Überbau FR München / Verbreiterung 1978	Günzenhofen	37	2.6	2.5 - 2.9	6933655	3	A 9	O: A 9	U: G	73805	11071
3438	Brücke A9 über die Schwarzach b. Hausen/Überbau FR Berlin	Hausen	496	2.7	2.5 - 2.9	6933656	1	A 9	O: A 9	U: Forstw.	73805	11071
3439	Brücke A9 über die Schwarzach b. Hausen/Überbau FR München	Hausen	496	2.8	2.5 - 2.9	6933656	2	A 9	O: A 9	U: Forstw.	73805	11071
3440	Brücke GVS über A9	Hausen	441	2.7	2.5 - 2.9	6933657	0	A 9	O: G	U: A 9	73805	11071
3441	Brücke A9 über FW	Hausen	177	2.8	2.5 - 2.9	6933659	0	A 9	O: A 9	U: Forstw.	73805	11071
3442	Brücke St 2227 über A9, DB und die Schwarzach	Großböbing	3289	2.5	2.5 - 2.9	6933663	0	A 9	O: L 2227	U: A 9	73805	11071
3443	Brücke A9 über FW	Greding	176	2.4	2.0 - 2.4	6934660	0	A 9	O: A 9	U: Forstw.	73805	11071
3444	Brücke A9 über St 2336	Greding	446	2.8	2.5 - 2.9	6934662	0	A 9	O: A 9	U: L 2336	77305	10050
3445	Brücke A9 über FW	Greding	226	2.9	2.5 - 2.9	6934663	0	A 9	O: A 9	U: Forstw.	77305	10050
3446	Brücke A9 über FW	Mettendorf	275	2.8	2.5 - 2.9	6934664	0	A 9	O: A 9	U: Forstw.	77305	10050
3447	Brücke A9 über GVS	Mettendorf	336	2.7	2.5 - 2.9	6934665	0	A 9	O: A 9	U: G	77305	10050
3448	Brücke A9 über den Heimbach	Greding	170	2.8	2.5 - 2.9	6934666	0	A 9	O: A 9	U: Forstw.	77305	10050
3449	Brücke A9 über GVS	Kinding	260	2.5	2.5 - 2.9	6934667	0	A 9	O: A 9	U: G	77305	10050
3450	Brücke A9 über FW/Überbau FR Berlin / Verbreiterung 1978	Kinding	36	2.7	2.5 - 2.9	6934668	1	A 9	O: A 9	U: Forstw.	77305	10050
3451	Brücke A9 über FW/Überbau von 1938 / Erneuerung 1970/71	Kinding	26	2.6	2.5 - 2.9	6934668	2	A 9	O: A 9	U: Forstw.	77305	10050
3452	Brücke A9 über FW/Überbau FR München / Verbreiterung 1978	Kinding	31	2.7	2.5 - 2.9	6934668	3	A 9	O: A 9	U: Forstw.	77305	10050
3453	Brücke A9 über die Anhalter	Kinding-Enkering	940	2.7	2.5 - 2.9	6934670	0	A 9	O: A 9	U: Forstw.	77305	10050
3454	Brücke A9 über Privatweg	Denkendorf	55	2	2.0 - 2.4	7034680	1	A 9	O: A 9	U: Sönsige Straße	81463	10590

Bauwerke (Teilbauwerke) an Bundesfernstraßen in der Zuständigkeit der Bayerischen Straßenbauverwaltung

hier: Verkehrsmengen zum Bauwerk bezogen auf den zugeordneten Sachverhalt (Stand 2015)

3455	Brücke A9 über Privatweg	Denkendorf	181	2	2,0 - 2,4	7034680	2	A 9	*O: A 9	U: Sonstige Straße	81463	10590
3456	Brücke A9 über Privatweg	Denkendorf	49	2,3	2,0 - 2,4	7034680	3	A 9	*O: A 9	U: Sonstige Straße	81463	10590
3457	Brücke K-EI 19 über A9	Denkendorf	428	2,9	2,5 - 2,9	7034682	0	A 9	O: K 19	*U: A 9	81463	10590
3458	Brücke A9 über K-EI 19	Denkendorf	284	2,5	2,5 - 2,9	7034683	0	A 9	*O: A 9	U: K 19	81463	10590
3459	Brücke A9 über St 2229	Denkendorf	624	2,4	2,0 - 2,4	7034684	0	A 9	*O: A 9	U: L 2229	81463	10590
3460	Brücke A9 über FW	Denkendorf	176	2,4	2,0 - 2,4	7034685	0	A 9	*O: A 9	U: Forstw.	73176	10245
3461	Brücke A9 über GVS	Gelbelsee	367	2,7	2,5 - 2,9	7034686	1	A 9	*O: A 9	U: G	73176	10245
3462	Brücke A9 über K-EI 22	Gelbelsee	205	2,9	2,5 - 2,9	7034687	1	A 9	*O: A 9	U: K 22	73176	10245
3463	Brücke A9 über GVS	Itahlühl	274	2,7	2,5 - 2,9	7034688	0	A 9	*O: A 9	U: G	73176	10245
3464	Brücke A9 über GVS	Itahlühl	146	2,8	2,5 - 2,9	7034689	0	A 9	*O: A 9	U: G	73176	10245
3465	Brücke A9 über FW	Itahlühl	136	2,3	2,0 - 2,4	7034690	0	A 9	*O: A 9	U: Forstw.	73176	10245
3466	Brücke A9 über FW	Kindling	281	2,9	2,5 - 2,9	7034691	0	A 9	*O: A 9	U: Forstw.	73176	10245
3467	Brücke A9 über St 2230	Kindling	465	2,7	2,5 - 2,9	7034692	0	A 9	*O: A 9	U: L 2230	73176	10245
3468	Brücke A9 über die Altalmühl	Kindling	1301	2,4	2,0 - 2,4	7034693	0	A 9	*O: A 9	U: Forstw.	73176	10245
3469	Brücke A9 über GVS	Kindling	426	2,5	2,5 - 2,9	7034695	0	A 9	*O: A 9	U: G	73176	10245
3470	Brücke A9 über St 2228/Überbau FR Berlin	Kindling-Enkering	346	2,7	2,5 - 2,9	7034696	1	A 9	*O: A 9	U: L 2228	73176	10245
3471	Brücke A9 über St 2228/Überbau FR München	Kindling-Enkering	346	2,4	2,0 - 2,4	7034696	2	A 9	*O: A 9	U: L 2228	73176	10245
3472	Brücke A9 über die Altalmühl	Kindling	1344	2,4	2,0 - 2,4	7034698	0	A 9	*O: A 9	U: Forstw.	73176	10245
3473	Brücke A9 über St 2230	Kindling	464	2,5	2,5 - 2,9	7034699	2	A 9	*O: A 9	U: L 2230	73176	10245
3474	Brücke A9 über FW	Ilbling	216	2,4	2,0 - 2,4	7034700	0	A 9	*O: A 9	U: Forstw.	73176	10245
3475	Brücke A9 über Kindlinger Hang	Ilbling	11813	3	3,0 - 3,4	7034701	0	A 9	*O: A 9	U: Forstw.	73176	10245
3476	Brücke A9 über GVS	Kemathen	945	2,3	2,0 - 2,4	7034702	0	A 9	*O: A 9	U: G	73176	10245
3477	Brücke Privatweg über A9	Itahlühl	314	2,8	2,5 - 2,9	7034703	0	A 9	O: Sonstige Straße	*U: A 9	73176	10245
3478	LS-BW A9 / km 437,130-437,765 / FR München/Rahmenbauwerk in FR München	Gelbelsee	22	1,7	1,5 - 1,9	7034729	2	A 9	*E: A 9	U: A 9	86585	11256
3479	Brücke GVS Desching-Lening über A 9 (10)	Lening	427	2,3	2,0 - 2,4	7134650	1	A 9	*O: A 9	U: A 9	86585	11256
3480	Brücke A 9 über Lening Bach (9)/Überbau FR Nü+Mü (9)	Lening	260	3	3,0 - 3,4	7134651	1	A 9	*O: A 9	U: A 9	86585	11256
3481	Brücke A 9 über Lening Bach (9)/Überbau LSW-Trog FR München (9)	Lening	47	2	2,0 - 2,4	7134651	2	A 9	*E: A 9	U: A 9	86585	11256
3482	Brücke St 2335 Kösching-Lening über A 9 (7)	Lening	624	2,5	2,5 - 2,9	7134653	0	A 9	*O: K 18	*U: A 9	86585	11256
3483	Brücke St 2335 (AS Lening) über A 9 (6/1)	Hepberg	852	2,7	2,5 - 2,9	7134654	0	A 9	O: L 2335	*U: A 9	86585	11256
3484	Brücke A 9 über GVS Kösching-Hepberg (6)/Überbau Verbreiterung FR Nürnberg (6)	Hepberg	77	2,3	2,0 - 2,4	7134655	1	A 9	*O: A 9	U: G	81463	10590
3485	Brücke A 9 über GVS Kösching-Hepberg (6)/Überbau Mittelteil (6)	Hepberg	239	2	2,0 - 2,4	7134655	2	A 9	*O: A 9	U: G	81463	10590
3486	Brücke A 9 über GVS Kösching-Hepberg (6)/Überbau Verbreiterung FR München (6)	Hepberg	87	2	2,0 - 2,4	7134655	3	A 9	*O: A 9	U: G	81463	10590
3487	Brücke A 9 über FW Kösching-Hepberg (5)/Überbau LSW-Trog FR Nürnberg (5)	Hepberg	67	2,6	2,5 - 2,9	7134655	4	A 9	*E: A 9	U: G	81463	10590
3488	Brücke A 9 über FW Kösching-Hepberg (5)/Überbau Verbreiterung FR Nürnberg (5)	Hepberg	45	2,1	2,0 - 2,4	7134657	3	A 9	*O: A 9	U: WiWeg.	81463	10590
3489	Brücke A 9 über FW Kösching-Hepberg (5)/Überbau Mittelteil FR Nü+Mü (5)	Hepberg	142	1,9	1,5 - 1,9	7134657	2	A 9	*O: A 9	U: WiWeg.	81463	10590
3490	Brücke A 9 über FW Kösching-Hepberg (5)/Überbau Verbreiterung FR München (5)	Hepberg	45	2,1	2,0 - 2,4	7134657	4	A 9	*O: A 9	U: WiWeg.	81463	10590
3491	Brücke A 9 über FW Kösching-Hepberg (5)/Überbau LSW-Trog FR München (5)	Hepberg	67	1,8	1,5 - 1,9	7134657	3	A 9	*E: A 9	U: WiWeg.	81463	10590
3492	Brücke A 9 über FW bei Hepberg (4)	Hepberg	273	2,7	2,5 - 2,9	7134658	0	A 9	*O: A 9	U: WiWeg.	81463	10590
3493	Brücke A 9 über FW Köschinger Forst-Hepberg (3)/Überbau Rampe Ost (3)	Hepberg	136	2,3	2,0 - 2,4	7134659	1	A 9	*O: A 9	U: WiWeg.	81463	10590
3494	Brücke A 9 über FW Köschinger Forst-Hepberg (3)/Überbau Rampe West+FR Nü+Mü (3)	Hepberg	553	2,3	2,0 - 2,4	7134659	2	A 9	*O: A 9	U: WiWeg.	81463	10590
3495	Brücke A 9 über FW bei Stammham (2)/Überbau Verbreiterung FR Nürnberg (2)	Stammham	43	2,3	2,0 - 2,4	7134660	1	A 9	*O: A 9	U: WiWeg.	81463	10590
3496	Brücke A 9 über FW bei Stammham (2)/Überbau Mittelteil FR Nü+Mü (2)	Stammham	125	2,7	2,5 - 2,9	7134660	2	A 9	*O: A 9	U: WiWeg.	81463	10590
3497	Brücke A 9 über FW bei Stammham (2)/Überbau Verbreiterung FR München (2)	Stammham	43	3	3,0 - 3,4	7134660	3	A 9	*O: A 9	U: WiWeg.	81463	10590
3498	Brücke A 9 über K-EI20 Beilbrunn-Stammham (1)/Überbau Verbreiterung FR Nürnberg (1)	Stammham	87	1,9	1,5 - 1,9	7134661	1	A 9	*O: A 9	U: K 20	81463	10590
3499	Brücke A 9 über K-EI20 Beilbrunn-Stammham (1)/Überbau Mittelteil FR Nü+Mü (1)	Stammham	272	1,6	1,5 - 1,9	7134661	2	A 9	*O: A 9	U: K 20	81463	10590
3500	Brücke A 9 über K-EI20 Beilbrunn-Stammham (1)/Überbau Verbreiterung FR München (1)	Stammham	87	1,9	1,5 - 1,9	7134661	3	A 9	*O: A 9	U: K 20	81463	10590
3501	Brücke A9 über FW/Überbau FR Berlin / Verbreiterung 1973	Appertsholen	49	2,3	2,0 - 2,4	7134700	2	A 9	*O: A 9	U: Forstw.	81463	10590
3502	Brücke A9 über FW/Überbau von 1939 / Erneuerung 1962	Appertsholen	168	2,3	2,0 - 2,4	7134700	2	A 9	*O: A 9	U: Forstw.	81463	10590
3503	Brücke A9 über FW/Überbau FR München / Verbreiterung 1973	Appertsholen	49	2,3	2,0 - 2,4	7134700	3	A 9	*O: A 9	U: Forstw.	81463	10590
3504	Brücke A9 über Privatweg	Appertsholen	314	2,7	2,5 - 2,9	7134701	0	A 9	*O: A 9	U: Sonstige Straße	81463	10590
3505	Brücke A9 über Privatweg	Appertsholen	265	2,3	2,0 - 2,4	7134702	0	A 9	*O: A 9	U: Sonstige Straße	81463	10590
3506	LS-BW A9 / km 446,383-446,788 / FR München/Rahmenbauwerk 448a1 in FR München	Ingoisstadt	28	2,2	2,0 - 2,4	7134704	2	A 9	*E: A 9	U: A 9	81463	10590
3507	Brücke K-IN7/Desching-Umherhaust. über A 9 (12)	Ingoisstadt	493	3	3,0 - 3,4	7234651	0	A 9	*O: K 7	*U: A 9	86585	11256
3508	Brücke A 9 über GVS Unterhaunst.-Mailing + DB (13)/Überbau Verbreiterung FR Nürnberg (13)	Ingoisstadt	105	2,5	2,5 - 2,9	7234652	1	A 9	*O: A 9	U: G	86585	11256
3509	Brücke A 9 über GVS Unterhaunst.-Mailing + DB (13)/Überbau FR Nürnberg (13)	Ingoisstadt	172	2,2	2,0 - 2,4	7234652	2	A 9	*O: A 9	U: G	86585	11256
3510	Brücke A 9 über GVS Unterhaunst.-Mailing + DB (13)/Überbau FR München (13)	Ingoisstadt	172	2,5	2,5 - 2,9	7234652	3	A 9	*O: A 9	U: G	86585	11256
3511	Brücke A 9 über GVS Unterhaunst.-Mailing + DB (13)/Überbau Verbreiterung FR München (13)	Ingoisstadt	105	2,5	2,5 - 2,9	7234652	4	A 9	*O: A 9	U: G	86585	11256
3512	Brücke A 9 über Mailing Bach (14)/Überbau Verbreiterung FR Nürnberg (14)	Ingoisstadt	60	2,2	2,0 - 2,4	7234653	1	A 9	*O: A 9	U: G	86585	11256
3513	Brücke A 9 über Mailing Bach (14)/Überbau Mittelteil FR Nü+Mü (14)	Ingoisstadt	255	2,7	2,5 - 2,9	7234653	2	A 9	*O: A 9	U: G	86585	11256
3514	Brücke A 9 über Mailing Bach (14)/Überbau Verbreiterung FR München (14)	Ingoisstadt	60	2,4	2,0 - 2,4	7234653	3	A 9	*O: A 9	U: G	86585	11256
3515	Brücke A 9 über GVS Feldkirchen-Ingoisstadt (15)/Überbau Verbreiterung FR Nürnberg (15)	Feldkirchen	96	2,4	2,0 - 2,4	7234654	1	A 9	*O: A 9	U: G	86585	11256
3516	Brücke A 9 über GVS Feldkirchen-Ingoisstadt (15)/Überbau Mittelteil FR Nürnberg (15)	Feldkirchen	139	2,5	2,5 - 2,9	7234654	2	A 9	*O: A 9	U: G	86585	11256
3517	Brücke A 9 über GVS Feldkirchen-Ingoisstadt (15)/Überbau Mittelteil FR München (15)	Feldkirchen	139	1,9	1,5 - 1,9	7234654	3	A 9	*O: A 9	U: G	86585	11256

Bauwerke (Teilbauwerke) an Bundesfernstraßen in der Zuständigkeit der Bayerischen Straßenbauverwaltung

hier: Verkehrsmengen zum Bauwerk bezogen auf den zugeordneten Sachverhalt (Stand 2015)

3631	Brücke A 9 über GVS Schachring - Schelleneck (77)/Überbau Mitte FR Nü. + Mü. (77)	Schelleneck	145	2,1	2,0 - 2,4	2	A 9	O: A 9	U: G	109816	12080
3632	Brücke A 9 über GVS Schachring - Schelleneck (77)/Überbau 1. Verbreiterung FR München (77)	Schelleneck	44	1	1,0 - 1,4	3	A 9	O: A 9	U: G	109816	12080
3633	Brücke A 9 über K PAF6 Freising-Plattfornhofen (78)/Brücke Überbau 1. Verbreiterung FR Nürnberg (78)	Güntersdorf	114	1,7	1,5 - 1,9	1	A 9	O: A 9	U: K 6	109816	12080
3634	Brücke A 9 über K PAF6 Freising-Plattfornhofen (78)/Brücke Überbau Mitte FR Nü. + Mü. (78)	Güntersdorf	591	2,2	2,0 - 2,4	2	A 9	O: A 9	U: K 6	109816	12080
3635	Brücke A 9 über K PAF6 Freising-Plattfornhofen (78)/Brücke Überbau 1. Verbreiterung FR München (78)	Güntersdorf	114	2,2	2,0 - 2,4	3	A 9	O: A 9	U: K 6	109816	12080
3636	Brücke GVS Höhenbach - Johanneck über A 9 (81)	Johanneck	428	2,2	2,0 - 2,4	0	A 9	O: G	U: A 9	109816	12080
3637	Überbau 1. Verbreiterung FR Nürnberg (86)	Schornbach	325	1,6	1,5 - 1,9	1	A 9	O: A 9	U: L 2084	109816	12080
3638	Brücke A 9 über St.2084 Aiterbach-Schornbach (86)/Überbau Mitte FR Nü. + Mü. (86)	Schornbach	269	1,8	1,5 - 1,9	2	A 9	O: A 9	U: L 2084	109816	12080
3639	Überbau 1. Verbreiterung FR München (86)	Schornbach	280	2,1	2,0 - 2,4	3	A 9	O: A 9	U: L 2084	109816	12080
3640	Brücke A 9 über St.2084 Aiterbach-Schornbach (86)/Überbau 2. Verbreiterung FR München (86)	Schornbach	94	1,7	1,5 - 1,9	4	A 9	E: A 9	U: L 2084	109816	12080
3641	Brücke A 9 über FW bei Aiterbach (89)/Überbau 1. Verbreiterung FR Nürnberg (89)	Aiterbach	56	1,7	1,5 - 1,9	1	A 9	O: A 9	U: W/Weg.	109816	12080
3642	Brücke A 9 über FW bei Aiterbach (89)/Überbau Mitte FR Nü. + Mü. (89)	Aiterbach	132	2,2	2,0 - 2,4	2	A 9	O: A 9	U: W/Weg.	109816	12080
3643	Brücke A 9 über FW bei Aiterbach (89)/Überbau 1. Verbreiterung FR München (89)	Aiterbach	39	1	1,0 - 1,4	3	A 9	O: A 9	U: W/Weg.	109816	12080
3644	Brücke A 9 über GVS bei Aiterbach (93)/Überbau Verbreiterung FR Nürnberg (93)	Aiterbach	88	1,2	1,0 - 1,4	1	A 9	O: A 9	U: G	109816	12080
3645	Brücke A 9 über GVS bei Aiterbach (93)/Überbau Mittelteil FR Nü. + Mü. (93)	Aiterbach	247	2,3	2,0 - 2,4	2	A 9	O: A 9	U: G	109816	12080
3646	Brücke A 9 über GVS bei Aiterbach (93)/Überbau Verbreiterung FR München (93)	Aiterbach	88	2	2,0 - 2,4	3	A 9	O: A 9	U: G	109816	12080
3647	Brücke GVS Allersl.-Unterkielenberg über A 9 (95)	Unterkielenberg	447	2,2	2,0 - 2,4	0	A 9	O: G	U: A 9	109816	12080
3648	Brücke A 9 über Glonnkanal (96)/Überbau FR Nürnberg (96)	Allershausen	184	1,8	1,5 - 1,9	1	A 9	O: A 9	U: A 9	109816	12080
3649	Brücke A 9 über Glonnkanal (96)/Überbau FR München (96)	Allershausen	184	1,1	1,0 - 1,4	2	A 9	O: A 9	U: A 9	109816	12080
3650	Brücke A 9 über die Glonn und 2 FW (97)/Überbau Verbreiterung FR Nürnberg (97)	Allershausen	377	1,6	1,5 - 1,9	1	A 9	O: A 9	U: W/Weg.	109816	12080
3651	Brücke A 9 über die Glonn und 2 FW (97)/Überbau Mittelteil FR Nü.+Mü. (97)	Allershausen	1193	2,3	2,0 - 2,4	2	A 9	O: A 9	U: W/Weg.	109816	12080
3652	Brücke A 9 über die Glonn und 2 FW (97)/Überbau Verbreiterung FR München (97)	Allershausen	377	2,5	2,5 - 2,9	3	A 9	O: A 9	U: W/Weg.	109816	12080
3653	Brücke St2054 (AS Allershausen) über A 9 (98)	Allershausen	821	3	3,0 - 3,4	0	A 9	O: L 2054	U: A 9	115131	12664
3654	Brücke GVS Allershausen-Eggenberg über A 9 (99)	Allershausen	428	2,3	2,0 - 2,4	0	A 9	O: G	U: A 9	115131	12664
3655	Brücke A 9 über Kanal (102)	Leonhardsbuch	94	1,8	1,5 - 1,9	0	A 9	O: A 9	U: A 9	115131	12664
3656	Brücke GVS Allershausen-Leimbach über A 9 (101/neu)	Leonhardsbuch	824	2,3	2,0 - 2,4	0	A 9	O: G	U: A 9	115131	12664
3657	Brücke GVS Kranzberg-Leonhardsbuch ü. A 9 (103/neu)	Leonhardsbuch	510	2,3	2,0 - 2,4	0	A 9	O: G	U: A 9	115131	12664
3658	Brücke A 9 über den Amperkanal (105)/Überbau FR Nürnberg (105)	Thurnsberg	664	2,3	2,0 - 2,4	1	A 9	O: A 9	U: A 9	115131	12664
3659	Brücke A 9 über den Amperkanal (105)/Überbau FR München (105)	Thurnsberg	664	2,5	2,5 - 2,9	2	A 9	O: A 9	U: A 9	115131	12664
3660	Brücke K-FS24 Kranzberg-Leonhardsb. über A 9 (106)	Haggenau	495	2,2	2,0 - 2,4	0	A 9	O: K 24	U: A 9	115131	12664
3661	Brücke A 9 über die Amper (107)/Überbau Verbreiterung FR Nürnberg (107)	Kranzberg	300	1,5	1,5 - 1,9	1	A 9	O: A 9	U: A 9	115131	12664
3662	Brücke A 9 über die Amper (107)/Überbau Mittelteil FR Nürnberg (107)	Kranzberg	472	2	2,0 - 2,4	2	A 9	O: A 9	U: A 9	115131	12664
3663	Brücke A 9 über die Amper (107)/Überbau Mittelteil FR München (107)	Kranzberg	455	2	2,0 - 2,4	3	A 9	O: A 9	U: A 9	115131	12664
3664	Brücke A 9 über die Amper (107)/Überbau Verbreiterung FR München (107)	Kranzberg	319	1,8	1,5 - 1,9	4	A 9	O: A 9	U: A 9	115131	12664
3665	Brücke K-FS34 Greinerth.-Thurnsb. über A 9 (108)	Thurnsberg	504	2,2	2,0 - 2,4	0	A 9	O: K 34	U: A 9	115131	12664
3666	Brücke A 9 über FW und Kulturgraben (109)/Überbau Verbreiterung FR Nürnberg (109)	Appercha	31	1	1,0 - 1,4	1	A 9	O: A 9	U: Gehweg	115131	12664
3667	Brücke A 9 über FW und Kulturgraben (109)/Überbau Mittelteil FR Nürnberg (109)	Appercha	50	1,8	1,5 - 1,9	2	A 9	O: A 9	U: Gehweg	115131	12664
3668	Brücke A 9 über FW und Kulturgraben (109)/Überbau Mittelteil FR München (109)	Appercha	50	2,5	2,5 - 2,9	3	A 9	O: A 9	U: Gehweg	115131	12664
3669	Brücke A 9 über FW und Kulturgraben (109)/Überbau Verbreiterung FR München (109)	Appercha	36	1	1,0 - 1,4	4	A 9	O: A 9	U: Gehweg	115131	12664
3670	Brücke A 9 über K-FS33 Weng-Gesselshausen (110)/Überbau Mittelteil FR Nü.+Mü. (110)	Kleisenbach / Weng	51	2,3	2,0 - 2,4	1	A 9	O: A 9	U: K 33	115131	12664
3671	Brücke A 9 über K-FS33 Weng-Gesselshausen (110)/Überbau Verbreiterung FR München (110)	Kleisenbach / Weng	180	2,5	2,5 - 2,9	2	A 9	O: A 9	U: K 33	115131	12664
3672	Überbau Verbreiterung FR München (110)	Kleisenbach / Weng	51	2,1	2,0 - 2,4	3	A 9	O: A 9	U: K 33	115131	12664
3673	Überbau Verbreiterung FR Nürnberg (112)	Großleisenbach / Fahrnzhaus	96	2,1	2,0 - 2,4	1	A 9	O: A 9	U: K 2	115131	12664
3674	Brücke A 9 über K-FS2 Giggenn.-Großnöbch (112)/Überbau Mittelteil FR Nü.+Mü. (112)	Großleisenbach / Fahrnzhaus	330	2,1	2,0 - 2,4	2	A 9	O: A 9	U: K 2	115131	12664
3675	Überbau Verbreiterung FR München (112)	Großleisenbach / Fahrnzhaus	96	2,1	2,0 - 2,4	3	A 9	O: A 9	U: K 2	115131	12664
3676	Brücke GVS Heizenhausen-Großnöbch über A 9 (113)	Heizenhausen	428	2,4	2,0 - 2,4	0	A 9	O: G	U: A 9	115131	12664
3677	Brücke GVS Heizenhausen-Hrenzhausen über A 9 (114)	Hrenzhausen	428	2	2,0 - 2,4	0	A 9	O: G	U: A 9	115131	12664
3678	Brücke A 9 über St2339 Freising - Dachau (116)/Überbau Verbreiterung FR Nürnberg (116)	Fürholzen	84	2,1	2,0 - 2,4	1	A 9	O: A 9	U: L 2339	115131	12664
3679	Brücke A 9 über St2339 Freising - Dachau (116)/Überbau Mittelteil FR Nürnberg (116)	Fürholzen	138	1,8	1,5 - 1,9	2	A 9	O: A 9	U: L 2339	115131	12664
3680	Brücke A 9 über St2339 Freising - Dachau (116)/Überbau Mittelteil FR München (116)	Fürholzen	138	2,1	2,0 - 2,4	3	A 9	O: A 9	U: L 2339	115131	12664
3681	Brücke A 9 über St2339 Freising - Dachau (116)/Überbau Verbreiterung FR München (116)	Fürholzen	84	1,7	1,5 - 1,9	4	A 9	O: A 9	U: L 2339	115131	12664
3682	Brücke A 9 über FW Fürholzen - Günzenhausen (117)	Fürholzen	285	2,2	2,0 - 2,4	0	A 9	O: A 9	U: W/Weg.	115131	12664
3683	Brücke A 9 über die Alte Moosach (119)/Überbau FR Nü.+Mü. (119)	Fürholzen / Eching	191	1,9	1,5 - 1,9	2	A 9	O: A 9	U: A 9	115131	12664
3684	Brücke A 9 über den Moosachkanal (120)/Überbau FR Nü.+Mü. (120)	Günzenhausen / Eching	469	1,9	1,5 - 1,9	2	A 9	O: A 9	U: A 9	115131	12664

Bauwerke (Teilbauwerke) an Bundesfernstraßen in der Zuständigkeit der Bayerischen Straßenbauverwaltung

hier: Verkehrsmengen zum Bauwerk bezogen auf den zugeordneten Sachverhalt (Stand 2015)

Table with columns: ID, Location, Description, Length (km), Traffic Volume, and other technical details. Rows include entries like 3685 Brücke A 9 über FW bei Günzenhausen, 3686 Brücke A 9 über FW bei Günzenhausen, etc.

Bauwerke (Teilbauwerke) an Bundesfernstraßen in der Zuständigkeit der Bayerischen Straßenbauverwaltung

hier: Verkehrsmengen zum Bauwerk bezogen auf den zugeordneten Sachverhalt (Stand 2015)

3802	Brücke S2111 bei Dingolfing über A92 (AS/87/1)	Dingolfing	583	2,4	2,0 - 2,4	7340720	0	A 92	O: L 2111	*U: A 92	30451	3654
3803	Brücke GVS Postau-Wörth über A92 (76/1)	Wörth an der Isar	623	2,5	2,5 - 2,9	7340721	0	A 92	O: G	*U: A 92	34280	4114
3804	Brücke FW bei Degernau ü. A92 (78/1) Brücke FW bei Degernau über A92 (78/1)	Degernau	389	2,3	2,0 - 2,4	7340723	0	A 92	O: Forstw.	*U: A 92	34280	4114
3805	Brücke A 92 über Schwarzgraben (79/1) Überbau FR München (79/1)	Rothhaus	197	2,5	2,5 - 2,9	7340726	1	A 92	O: A 92		34280	4114
3806	Brücke A 92 über Schwarzgraben (79/1) Überbau FR Deggendorf (79/1)	Rothhaus	197	2,4	2,0 - 2,4	7340726	2	A 92	O: A 92		34280	4114
3807	Brücke K-DGF4 Weng-Niederwiehbach ü. A92 (79/2)/ Brücke K-DGF4 Weng-Niederwiehbach ü. A92 (79/2)	Rothhaus	486	2,4	2,0 - 2,4	7340729	0	A 92	O: K 4	*U: A 92	34280	4114
3808	Brücke FW bei Lichtensee über A92 (81/1)	Lichtensee	258	2,7	2,5 - 2,9	7340730	0	A 92	O: Forstw.	*U: A 92	34280	4114
3809	Brücke A92 über Loichinger Abteiler (81/2)/Überbau FR München (81/2)	Loiching	68	2,4	2,0 - 2,4	7340731	1	A 92	O: A 92		34280	4114
3810	Brücke A92 über Loichinger Abteiler (81/2)/Überbau FR Deggendorf (81/2)	Loiching	68	2,4	2,0 - 2,4	7340731	2	A 92	O: A 92		34280	4114
3811	Brücke OFWAW bei Rimbach über A92 (82/1)	Loiching	258	2,3	2,0 - 2,4	7340732	0	A 92	O: Forstw.	*U: A 92	34280	4114
3812	Brücke OFWAW bei Rimbach über A92 (83/1) Brücke FW bei Rimbach über A92 (83/1)	Rimbach	264	2,4	2,0 - 2,4	7340733	0	A 92	O: Forstw.	*U: A 92	34280	4114
3813	Brücke K-DGF16 Dorfwang-Teisbach ü. A92 (AS/84/1)	Dorfwang	474	2,4	2,0 - 2,4	7340734	0	A 92	O: K 16		34280	4114
3814	Brücke K-DGF16 Dorfwang-Teisbach über A92 (85/2)	Gaubitzhausen	265	2,3	2,0 - 2,4	7340735	0	A 92	O: Forstw.	*U: A 92	34280	4114
3815	Brücke A92 über Moosabteiler (85/3)/Überbau FR München (85/3)	Gaubitzhausen	121	2,2	2,0 - 2,4	7340736	1	A 92	O: A 92		34280	4114
3816	Brücke A92 über Moosabteiler (85/3)/Überbau FR Deggendorf (85/3)	Gaubitzhausen	121	2,3	2,0 - 2,4	7340736	2	A 92	O: A 92		34280	4114
3817	Brücke FW bei Salfersheim über A92 (88/1)	Salfersheim	388	2,9	2,5 - 2,9	7340742	0	A 92	O: Forstw.	*U: A 92	30451	3654
3818	Brücke FW bei Behntorf über A92 (90/1)	Dingolfing	258	2,2	2,0 - 2,4	7341702	0	A 92	O: Forstw.	*U: A 92	30451	3654
3819	Brücke K-DGF15 über A92 (AS Dingolfing-Ost) (91/1)/ Brücke K-DGF15 über A92 (AS Dingolfing-Ost) (91/1)	Gottfrieding	715	2,3	2,0 - 2,4	7341704	0	A 92	O: K 15	*U: A 92	32326	3879
3820	Brücke A92 über Schwarzgraben (92/1) Brücke A 92 über Schwarzgraben (92/1)	Gottfriedingerschwaige	325	2,7	2,5 - 2,9	7341705	0	A 92	O: A 92		32326	3879
3821	Brücke FW bei Kömgsau über A92 (93/1)	Rosenau	388	2,9	2,5 - 2,9	7341706	0	A 92	O: Forstw.	*U: A 92	32326	3879
3822	Brücke FW (Privatweg) über A92 (93/6)	Mamming	453	2,5	2,5 - 2,9	7341707	0	A 92	O: Forstw.	*U: A 92	32326	3879
3823	Brücke A92 über Wilddurchlaß (94/2)	Töding	97	2,7	2,5 - 2,9	7341708	0	A 92	O: A 92		32326	3879
3824	Brücke GVS Töding-Mamming über A92 (95/1)	Mamming	622	3	3,0 - 3,4	7341709	0	A 92	O: G	*U: A 92	32326	3879
3825	Brücke FW bei Mammingerschwaige ü. A92 (96/1)	Mammingerschwaige	390	2,4	2,0 - 2,4	7341710	0	A 92	O: Forstw.	*U: A 92	32326	3879
3826	Brücke S2114 Großköllnbach-Landau ü. A92 (AS/97/3)/ Brücke S2114 Großköllnbach-Landau ü. A92 (AS/97/3)	Großköllnbach	500	2,3	2,0 - 2,4	7341711	0	A 92	O: L 2114	*U: A 92	31798	4452
3827	Brücke S2074 von Pilsting z. S2114 ü. A92 (99/2)/ Brücke S2074 von Pilsting z. S2114 ü. A92 (99/2)	Pilsting	574	2,7	2,5 - 2,9	7341712	0	A 92	O: L 2074	*U: A 92	31798	4452
3828	Brücke K-DGF6 Feigen-Hatrbach ü. A92 (100/2)	Pilsting	430	2,5	2,5 - 2,9	7341713	0	A 92	O: K 6	*U: A 92	31798	4452
3829	Brücke A92 über Kölnbach (101/1)	Pilsting	602	2,9	2,5 - 2,9	7341714	0	A 92	O: A 92		31798	4452
3830	Brücke GVS Pilsting-Gifsenau über A92 (101/2)	Pilsting	472	2,5	2,5 - 2,9	7341715	0	A 92	O: G	*U: A 92	31798	4452
3831	Brücke B20 Straub-Landau ü. A92 (AS Landau/102/4)	Pilsting	870	2,4	2,0 - 2,4	7342741	0	A 92	O: B 20		26807	3217
3832	Brücke FW bei Pilsting über A92 (102/1)	Pilsting	271	2,7	2,5 - 2,9	7342742	0	A 92	O: Forstw.	*U: A 92	31798	4452
3833	Brücke A92 über Sulzgraben (102/3)	Pilsting	182	2	2,0 - 2,4	7342743	0	A 92	O: A 92		31798	4452
3834	Brücke A 92 über Isar Flutmulde (46/2)/Überbau FR München (46/2)	Weixerau	268	2,3	2,0 - 2,4	7438751	1	A 92	O: A 92		44098	4410
3835	Brücke A 92 über Isar Flutmulde (46/2)/Überbau FR Deggendorf (46/2)	Weixerau	268	2,4	2,0 - 2,4	7438751	2	A 92	O: A 92		44098	4410
3836	Brücke A 92 über Planlagenweg (48/1)/Überbau FR München (48/1)	Bruckbergerau	118	2	2,0 - 2,4	7438752	1	A 92	O: A 92	U: WiWeg.	44098	4410
3837	Brücke A 92 über Planlagenweg (48/1)/Überbau FR Deggendorf (48/1)	Bruckbergerau	118	2,5	2,5 - 2,9	7438752	2	A 92	O: A 92	U: WiWeg.	44098	4410
3838	Brücke A 92 über GW (49/1)	Bruckbergerau	319	2,8	2,5 - 2,9	7438754	0	A 92	O: WiWeg.	*U: A 92	44098	4410
3839	Brücke FW Echinghof über A 92 (50/1)	Eiching	637	1,8	1,5 - 1,9	7438755	0	A 92	O: A 92		44098	4410
3840	Brücke A 92 über Klötzmühlbach (50/2)	Ellermühle	395	2,2	2,0 - 2,4	7438756	1	A 92	O: A 92		44098	4410
3841	Brücke A 92 über Seebach (51/1)/Überbau FR München (51/1)	Hofham	395	2,2	2,0 - 2,4	7438756	2	A 92	O: A 92		44098	4410
3842	Brücke A 92 über Seebach (51/1)/Überbau FR Deggendorf (51/1)	Hofham	395	2,2	2,0 - 2,4	7438756	2	A 92	O: A 92		44098	4410
3843	Brücke S2045 (alt) über A 92 (52/1)	Münchnerau	749	2,7	2,5 - 2,9	7438757	1	A 92	O: G	*U: A 92	44098	4410
3844	Brücke A 92 über Isar Flutmulde I (52/1)/Überbau FR München (52/1)	Münchnerau	397	2,9	2,5 - 2,9	7438758	1	A 92	O: A 92		44098	4410
3845	Brücke A 92 über Isar Flutmulde I (52/1)/Überbau FR Deggendorf (52/1)	Münchnerau	397	2,2	2,0 - 2,4	7438758	2	A 92	O: A 92		44098	4410
3846	Brücke A92 über FW und Flutmulde II (52/1/2)	Landshut	1462	2,8	2,5 - 2,9	7438759	0	A 92	O: A 92	U: Forstw.	44098	4410
3847	Brücke A92 über S2045 neu (AS Landshut-West) (52/2)/Überbau FR München (52/2)	Landshut	505	2,7	2,5 - 2,9	7438760	1	A 92	O: A 92	U: Forstw.	39178	4310
3848	Brücke A92 über S2045 neu (AS Landshut-West) (52/2)/Überbau FR Deggendorf (52/2)	Landshut	505	2,7	2,5 - 2,9	7438760	2	A 92	O: A 92	U: Forstw.	39178	4310
3849	Brücke A92 über DB München-Regensburg (53/2)/Überbau FR München (53/2)	Landshut	817	2,8	2,5 - 2,9	7438761	1	A 92	O: A 92	U: Forstw.	39178	4310
3850	Brücke A92 über DB München-Regensburg (53/2)/Überbau FR Deggendorf (53/2)	Landshut	717	2,4	2,0 - 2,4	7438761	2	A 92	O: A 92	U: Forstw.	39178	4310
3851	Brücke A92 über FW und Franzosengraben (53/3)/Überbau FR München (53/3)	Aldorf	236	2,3	2,0 - 2,4	7438762	1	A 92	O: A 92	U: Forstw.	39178	4310
3852	Brücke A92 über FW und Franzosengraben (53/3)/Überbau FR Deggendorf (53/3)	Aldorf	236	2,3	2,0 - 2,4	7438762	2	A 92	O: A 92	U: WiWeg.	39178	4310
3853	Brücke A92 über K-LA52 bei Eugenbach (54/1)/ Brücke A 92 über K-LA52 bei Eugenbach (54/1)	Eugenbach	1603	3	3,0 - 3,4	7438763	0	A 92	O: A 92	U: K 52	39178	4310
3854	Brücke A92 über FW (54/2)/Überbau FR München (54/2)	Eugenbach	118	2,3	2,0 - 2,4	7438764	1	A 92	O: A 92	U: Forstw.	39178	4310
3855	Brücke A92 über FW (54/2)/Überbau FR Deggendorf (54/2)	Eugenbach	118	2,3	2,0 - 2,4	7438764	2	A 92	O: A 92	U: Forstw.	39178	4310
3856	Brücke A92 über GVS Osteraden-Eugenbach (55/1)	Eugenbach	1255	2,5	2,5 - 2,9	7438765	0	A 92	O: A 92	U: G	39178	4310
3857	Brücke A92 über Tal und Buchergraben (55/2)/Überbau FR München (55/2)	Eugenbach	2087	2,7	2,5 - 2,9	7438766	1	A 92	O: A 92	U: G	39178	4310
3858	Brücke A92 über Tal und Buchergraben (55/2)/Überbau FR Deggendorf (55/2)	Eugenbach	2087	2,7	2,5 - 2,9	7438766	2	A 92	O: A 92	U: G	39178	4310
3859	Brücke A92 über die Pleittrach (56/2)/Überbau FR München (56/2)	Aldorf	4887	3	3,0 - 3,4	7438767	1	A 92	O: A 92	U: G	39178	4310

Bauwerke (Teilbauwerke) an Bundesfernstraßen in der Zuständigkeit der Bayerischen Straßenbauverwaltung

hier: Verkehrsmengen zum Bauwerk bezogen auf den zugeordneten Sachverhalt (Stand 2015)

Table with columns: ID, Name, Location, Year, Quantity, Unit, and Reference. Contains detailed data for various road construction projects across Bavaria, including bridge repairs, road widening, and new road construction.

Bauwerke (Teilbauwerke) an Bundesfernstraßen in der Zuständigkeit der Bayerischen Straßenbauverwaltung

hier: Verkehrsmengen zum Bauwerk bezogen auf den zugeordneten Sachverhalt (Stand 2015)

2030	2,7	2,5 - 2,9	7636732	0	A 92	O: A 92 (Ast)	*U: A 92	50214	5021
3983	Brücke Rampe (AD Flughafen) über A 92 (22/1 Fs)							39203	4312
3984	Brücke A 92 über Riegrauer Graben (25/6)	152	2,7	2,5 - 2,9	7636738	0	A 92	39203	4312
3985	Brücke A 92 über Viehtrieb und Wildwechsel (27/3)	102	2,3	2,0 - 2,4	7636740	0	A 92	39203	4312
3986	Brücke Südtangente Freising über A 92 (23/1)	600	2,2	2,0 - 2,4	7636743	0	A 92	49698	6461
3987	Brücke A 92 über Grüselgraben (28/1)	266	2	2,0 - 2,4	7637701	0	A 92	39203	4312
3988	Brücke GVS Hirschau - Moos über A 92 (28/3)	404	2	2,0 - 2,4	7637702	0	A 92	39203	4312
3989	Brücke A 92 über Vorflutgraben Nord (29/1)/Überbau FR München (29/1)	1209	1,8	1,5 - 1,9	7637703	2	A 92	39203	4312
3990	Brücke A 92 über Vorflutgraben Nord (29/1)/Überbau FR Deggendorf (29/1)	1209	1,9	1,5 - 1,9	7637703	2	A 92	39203	4312
3991	Brücke A 92 über Keckseisengraben (29/2)	233	1,8	1,5 - 1,9	7637704	0	A 92	39203	4312
3992	Brücke St 2580 über A 92 (AS Erding) (30/1)	1080	2	2,0 - 2,4	7637705	0	A 92	48292	5312
3993	Brücke A 92 über Graben (30/2)	84	1,8	1,5 - 1,9	7637707	0	A 92	48292	5312
3994	Brücke A 92 über Flutdrüchleß (30/3)	84	2,3	2,0 - 2,4	7637708	0	A 92	48292	5312
3995	Brücke A 92 über Graben bei Dorfen (30/4)	164	2,1	2,0 - 2,4	7637709	0	A 92	48292	5312
3996	Brücke A 92 über die Dorfen (30/6)/Überbau FR München (30/6)	257	2,7	2,5 - 2,9	7637710	1	A 92	48292	5312
3997	Brücke A 92 über die Dorfen (30/6)/Überbau FR Deggendorf (30/6)	257	2,7	2,5 - 2,9	7637710	1	A 92	48292	5312
3998	Brücke A 92 über FW (30/5)/Überbau FR München (30/5)	93	2,3	2,0 - 2,4	7637711	2	A 92	48292	5312
3999	Brücke A 92 über FW (30/5)/Überbau FR Deggendorf (30/5)	93	2,3	2,0 - 2,4	7637711	2	A 92	48292	5312
4000	Brücke A 92 über S2342 Schleißheim-Feldm. (0/3M)/Überbau FR München (0/3M)	379	2,5	2,5 - 2,9	7735680	1	A 92	58930	5304
4001	Brücke A 92 über S2342 Schleißheim-Feldm. (0/3M)/Überbau FR Deggendorf (0/3M)	303	2,8	2,5 - 2,9	7735680	2	A 92	58930	5304
4002	Brücke A 92 über Würmkanal (1/1M)/Überbau FR München (1/1M)	449	2,5	2,5 - 2,9	7735681	1	A 92	58930	5304
4003	Brücke A 92 über Würmkanal (1/1M)/Überbau FR Deggendorf (1/1M)	437	2,3	2,0 - 2,4	7735681	1	A 92	58930	5304
4004	Brücke Eigentümenweg über A 92 (2/1M)	659	2,4	2,0 - 2,4	7735682	0	A 92	58930	5304
4005	Brücke A 92 über Schleißheimer Kanal (3/1)/Überbau FR München (3/1)	192	2	2,0 - 2,4	7735683	1	A 92	58930	5304
4006	Brücke A 92 über Schleißheimer Kanal (3/1)/Überbau FR Deggendorf (3/1)	162	2,4	2,0 - 2,4	7735683	2	A 92	58930	5304
4007	Brücke B 471 (AS Oberschleißheim) über A 92 (3/2)	762	1,9	1,5 - 1,9	7735684	0	A 92	10610	743
4008	Brücke A 92 SW-Rampe über Schleißh. Kanal (3/4s)	261	1,8	1,5 - 1,9	7735685	0	A 92	61786	6179
4009	Brücke A 92 über Gänsgraben Oberschleißheim (4/2)/Überbau FR München (4/2)	287	2,2	2,0 - 2,4	7735686	1	A 92	61786	6179
4010	Brücke A 92 über Gänsgraben Oberschleißheim (4/2)/Überbau FR Deggendorf (4/2)	283	2	2,0 - 2,4	7735686	2	A 92	61786	6179
4011	Brücke Birkhahnstraße über A 92 (4/3)	489	1,9	1,5 - 1,9	7735687	0	A 92	61786	6179
4012	Brücke Feld- und GRW Furtweg über A 92 (7/1)	365	2,8	2,5 - 2,9	7735688	0	A 92	61786	6179
4013	Brücke A 92 über Einsteilergraben (7/2)/Überbau FR München (7/2)	34	1,1	1,0 - 1,4	7735689	1	A 92	61786	6179
4014	Brücke A 92 über Einsteilergraben (7/2)/Überbau FR Deggendorf (7/2)	34	1	1,0 - 1,4	7735689	2	A 92	61786	6179
4015	Brücke B13(AS Unterschleißheim) über A 92 (9/1)/Überbau FR Ingolstadt (9/1)	503	2,7	2,5 - 2,9	7735690	1	A 92	61786	6179
4016	Brücke B13(AS Unterschleißheim) über A 92 (9/1)/Überbau FR Ingolstadt (9/1)	769	3	3,0 - 3,4	7735690	2	A 92	61786	6179
4017	Brücke A 92 NO-Rampe über GRW (3/5s)	63	2,7	2,5 - 2,9	7735696	0	A 92	61786	6179
4018	Brücke Zubringer v. S2125 u. GRW (22/32)/Brücke Zubringer v. S2125 über GRW (22/32)	81	2	2,0 - 2,4	7143723	0	A 92 (As)		
4019	Brücke Zubringer v. K-DGF 15 u. Schwarzgraben (9/1/2)	141	1,8	1,5 - 1,9	7143718	0	A 92 (As)		
4020	Brücke FW ü. Venetierfahrbahn Rampe X-Z (13/1s)	128	1,8	1,5 - 1,9	7635750	0	A 92 (As)		
4021	Brücke St 2350 (AS Freising Süd) über A 92 (19/1M)	649	1,6	1,5 - 1,9	7636703	B	A 92 (As)		
4022	Brücke St 2350 (AS Freis. S) u. A 92-S-Bahn (19/1M)	143	2,4	2,0 - 2,4	7636730	0	A 92 (As)		
4023	Brücke A 92 über Brandgraben (0/1 Fs)	201	2,3	2,0 - 2,4	7636733	1	A 92 (As)		
4024	Brücke A 92 Rampe über Pförreraugraben (1/1Fs)/Überbau FR München (1/1Fs)	201	2,3	2,0 - 2,4	7636733	2	A 92 (As)		
4025	Brücke A 92 Rampe über Pförreraugraben (1/1Fs)/Überbau FR Deggendorf (1/1Fs)	135	2,9	2,5 - 2,9	7636735	1	A 92 (As)		
4026	Brücke A 92 Rampe über FW (0/2Fs u.0/3Fs)/Rampe FR München (0/2 Fs)	309	1,7	1,5 - 1,9	7636735	2	A 92 (As)		
4027	Brücke A 92 (AS FS-Süd) über DB-FW (BW 19/2s)	340	2,2	2,0 - 2,4	7636765	0	A 92 (As)		
4028	Brücke A 92 (AS FS-Süd) über DB-FW (BW 19/3s)	430	2	2,0 - 2,4	7636766	0	A 92 (As)		
4029	Brücke Rampe A 99 Nord über DB (AD Feldm.) (17/3)	517	2,4	2,0 - 2,4	7735679	0	A 92 (As)		
4030	Brücke Rampe A 99 Nord u. Rampe (AD Feldm.) (17/2)	555	2,8	2,5 - 2,9	7735695	0	A 92 (As)		
4031	Brücke A 99 Nord über St 2342 (16/4)	289	2,2	2,0 - 2,4	7735700	0	A 92 (As)		
4032	Brücke öffentl. Feld- und Waldweg über A93	206	2,3	2,0 - 2,4	5637719	0	A 93	19582	3721
4033	Brücke B173 Hof-Plauen über A93	685	2,5	2,5 - 2,9	5637720	0	A 93	1094	88
4034	Brücke GVS Trogen-Ullitz über A93	505	2,5	2,5 - 2,9	5637721	0	A 93	20165	4033
4035	Brücke A93 über öffentl. Feld- und Waldweg	529	2	2,0 - 2,4	5637722	0	A 93	20165	4033
4036	Brücke Feld-u. Waldweg über A93	308	2,4	2,0 - 2,4	5637723	0	A 93	20165	4033
4037	Brücke öffentl. Feld- u. Waldweg über A93	459	2,3	2,0 - 2,4	5637724	0	A 93	20165	4033
4038	Brücke Rampe A93 Chemnitz-Reg über Rampe Reg. Hof	604	2,4	2,0 - 2,4	5637725	0	A 93	20165	4033
4039	Brücke GVS Vierschau-Regnitzlosau über A93	386	2,5	2,5 - 2,9	5638505	0	A 93	19656	3735
4040	Brücke GVS Regnitzlosau-Vierschau über A93	530	2,4	2,0 - 2,4	5638506	1	A 93	19656	3735
4041	Brücke A93 über St 2192 Gattendorf-Regnitz/RF Regensburg - A72	393	2,5	2,5 - 2,9	5638507	0	A 93	19656	3735
4042	Brücke A93 über St 2192 Gattendorf-Regnitz/RF A72 - Regensburg	347	2,5	2,5 - 2,9	5638507	2	A 93	19656	3735
4043	Brücke A93 über öffentl. Feld- und Waldweg	340	1,8	1,5 - 1,9	5638508	0	A 93	19582	3721
4044	Brücke HO 16 (Neuwa.-Gassestr.) über A93	555	2,7	2,5 - 2,9	5638509	0	A 93	19582	3721

Bauwerke (Teilbauwerke) an Bundesfernstraßen in der Zuständigkeit der Bayerischen Straßenbauverwaltung

hier: Verkehrsmengen zum Bauwerk bezogen auf den zugeordneten Sachverhalt (Stand 2015)

4045	Brücke A93 über öffentl. Feld- und Waldweg	629	1,8	1,5 - 1,9	5638510	0	A 93	*O: A 93	U: WlWeg.	19582	3721
4046	Brücke A93 über Tal - Talbrücke Oberhartmannsreuth/ Talbrücke Oberhartmannsreuth FR A72	2931	2,8	2,5 - 2,9	5638511	1	A 93	*O: A 93	U: Straße	19582	3721
4047	Brücke A93 über Tal - Talbrücke Oberhartmannsreuth/ Talbrücke Oberhartmannsreuth FR Regensburg	2931	2,8	2,5 - 2,9	5638511	2	A 93	*O: A 93	U: Straße	19582	3721
4048	Brücke A93 über St 2192 (Rehau-Neuhausen)/Brücke FR Hof, BA 2	731	2,3	2,0 - 2,4	5738509	1	A 93	*O: A 93	U: L 2192	27679	4705
4049	Brücke A93 über St 2192 (Rehau-Neuhausen)/Brücke FR Regensburg, BA 1	706	2,4	2,0 - 2,4	5738509	2	A 93	*O: A 93	U: L 2192	27679	4705
4050	Brücke Rampe zur B289 über A93, AS Rehau Süd	537	2,5	2,5 - 2,9	5738510	0	A 93	*U: A 93 (Asl)	U: A 93	27679	4705
4051	Brücke A93 über GVS (Rehau-Fassmannsreuth)/Brücke, FR Hof	184	2	2,0 - 2,4	5738511	1	A 93	*O: A 93	U: G	25727	4631
4052	Brücke A93 über GVS (Rehau-Fassmannsreuth)/Brücke, FR Regensburg	194	1,9	1,5 - 1,9	5738511	2	A 93	*O: A 93	U: G	25727	4631
4053	Brücke A93 über HO4/Brücke, FR Hof	241	2,2	2,0 - 2,4	5738512	1	A 93	*O: A 93	U: K 4	25727	4631
4054	Brücke A93 über HO4/Brücke, FR Regensburg	262	2,2	2,0 - 2,4	5738512	2	A 93	*O: A 93	U: K 4	25727	4631
4055	Brücke A93 über FW und Hölzbach/Brücke, FR Hof	232	2,2	2,0 - 2,4	5738513	1	A 93	*O: A 93	U: Forstw.	25727	4631
4056	Brücke A93 über FW und Hölzbach/Brücke, FR Regensburg	248	2,2	2,0 - 2,4	5738513	2	A 93	*O: A 93	U: Forstw.	25727	4631
4057	Brücke St 2192 über A93 AS Rehau-Nord	545	2,8	2,5 - 2,9	5738514	0	A 93	*O: L 2192	U: A 93	25727	4631
4058	Brücke A93 über Tal - Talbrücke Schönwalder Au/Richtungsfahrbahn Hof	1110	2,3	2,0 - 2,4	5738751	1	A 93	*O: A 93	U: WlWeg.	25769	4638
4059	Brücke A93 über Tal - Talbrücke Schönwalder Au/Richtungsfahrbahn Weiden	1127	2,3	2,0 - 2,4	5738751	2	A 93	*O: A 93	U: WlWeg.	25769	4638
4060	Brücke A93 über Stockbachtal/Richtungsfahrbahn Hof (Ostseite)	1935	2,7	2,5 - 2,9	5738752	1	A 93	*O: A 93	U: WlWeg.	25769	4638
4061	Brücke A93 über Stockbachtal/Richtungsfahrbahn Weiden (Westseite)	1935	2,8	2,5 - 2,9	5738752	2	A 93	*O: A 93	U: WlWeg.	25769	4638
4062	Brücke GVS über A93	449	2,5	2,5 - 2,9	5738753	0	A 93	O: G	*U: A 93	25769	4638
4063	Brücke GVS (Schönwald-Schönlind) über A93	439	2,4	2,0 - 2,4	5738754	0	A 93	O: G	*U: A 93	25769	4638
4064	Brücke A93 über DB/Brücke FR Hof	338	1,9	1,5 - 1,9	5738755	1	A 93	*O: A 93	U: A 93	25769	4638
4065	Brücke A93 über DB/Brücke FR Regensburg	317	2	2,0 - 2,4	5738755	2	A 93	*O: A 93	U: A 93	25769	4638
4066	Brücke A93 über S2454, AS Schönwald	949	2,5	2,5 - 2,9	5738756	0	A 93	*O: A 93	U: L 2454	25769	4638
4067	Brücke FW über A93	203	2,2	2,0 - 2,4	5738757	0	A 93	O: WlWeg.	*U: A 93	27679	4705
4068	Brücke FW über A93	206	2,3	2,0 - 2,4	5738758	0	A 93	O: WlWeg.	*U: A 93	27679	4705
4069	Brücke A93 über DB/Brücke FR Hof	247	2,2	2,0 - 2,4	5738759	1	A 93	*O: A 93	U: A 93	27679	4705
4070	Brücke A93 über DB/Brücke FR Regensburg	247	2,3	2,0 - 2,4	5738759	2	A 93	*O: A 93	U: A 93	27679	4705
4071	Brücke A93 über Tal - Talbrücke Perlenbach/Richtungsfahrbahn Hof	4295	2,4	2,0 - 2,4	5738760	1	A 93	*O: A 93	U: G	27679	4705
4072	Brücke A93 über Tal - Talbrücke Perlenbach/Richtungsfahrbahn Regensburg	4295	2,2	2,0 - 2,4	5738760	2	A 93	*O: A 93	U: G	27679	4705
4073	Brücke Aste N/E/E-Z der AS Hof-Süd über A93/ Überführung, AS N/E-E von der A93, FR Hof zur B15	460	2,2	2,0 - 2,4	5738767	1	A 93	O: A 93 (Asl)	*U: A 93	19656	3735
4074	Brücke Aste N/E/E-Z der AS Hof-Süd über A93/ Überführung, AS E-Z von der B15 zur A93, FR Hof	479	2,2	2,0 - 2,4	5738767	2	A 93	O: A 93 (Asl)	*U: A 93	19656	3735
4075	Brücke öffentl. Feld- u. Waldweg über A93	296	2,4	2,0 - 2,4	5738768	0	A 93	O: WlWeg.	*U: A 93	19656	3735
4076	Brücke A93 über Kreisstraße HO 4	972	2,5	2,5 - 2,9	5738769	0	A 93	*O: A 93	U: K 4	19656	3735
4077	Brücke A93 über Tal - Talbrücke südliche Regnitz/ Talbrücke südliche Regnitz - linker Überbau	3211	2,3	2,0 - 2,4	5738770	1	A 93	*O: A 93	U: G	19656	3735
4078	Brücke A93 über Tal - Talbrücke südliche Regnitz/ Talbrücke südliche Regnitz - rechter Überbau	3211	2,5	2,5 - 2,9	5738770	2	A 93	*O: A 93	U: G	19656	3735
4079	Brücke GVS Vierschau-Osseck über A93	441	2,2	2,0 - 2,4	5738771	0	A 93	O: G	*U: A 93	19656	3735
4080	Grünbrücke über A93 - Grünbrücke Rehauer Forst	1884	2,5	2,5 - 2,9	5738779	2	A 93	*O: A 93	U: A 93	27679	4705
4081	Brücke A93 über Gelände (Amphibiendurchlass 1)	92	2	2,0 - 2,4	5738780	0	A 93	*O: A 93	U: A 93	19656	3735
4082	Brücke A93 über Gelände (Amphibiendurchlass 2)	103	2	2,0 - 2,4	5738781	0	A 93	*O: A 93	U: A 93	19656	3735
4083	Brücke A93 über Gelände (Amphibiendurchlass 3)	110	2	2,0 - 2,4	5738782	0	A 93	*O: A 93	U: A 93	19656	3735
4084	Brücke A93 über Gelände (Amphibiendurchlass 4)	96	2	2,0 - 2,4	5738783	0	A 93	*O: A 93	U: A 93	19656	3735
4085	Brücke A93 über Gelände (Amphibiendurchlass 5)	96	2	2,0 - 2,4	5738784	0	A 93	*O: A 93	U: A 93	19656	3735
4086	Brücke A93 über Gelände (Amphibiendurchlass 6)	92	2	2,0 - 2,4	5738785	0	A 93	*O: A 93	U: A 93	19656	3735
4087	Brücke St 2179 über A93, AS Selb Nord	533	2,5	2,5 - 2,9	5638500	0	A 93	O: L 2179	*U: A 93	22824	4108
4088	Brücke GVS (Vielitz-Selb) über A93	383	2,5	2,5 - 2,9	5638501	0	A 93	O: G	*U: A 93	22824	4108
4089	Brücke A93 über ST 2178/ST 2179, AS Selb-West/FR Hof	538	2,3	2,0 - 2,4	5638502	1	A 93	*O: A 93	U: L 2178	22964	4134
4090	Brücke A93 über ST 2178/ST 2179, AS Selb-West/FR Regensburg	538	2,3	2,0 - 2,4	5638502	2	A 93	*O: A 93	U: L 2179	22964	4134
4091	Brücke A93 über Vielitzgraben	83	1,1	1,0 - 1,4	5638518	0	A 93	*O: A 93	U: A 93	22824	4108
4092	Brücke B15 über A93	882	2,8	2,5 - 2,9	5638751	0	A 93	O: K 15	*U: A 93	25769	4638
4093	Brücke A93 über B15/Richtungsfahrbahn Hof	282	2,3	2,0 - 2,4	5638754	1	A 93	*O: A 93	U: Sonstige Straße	22964	4134
4094	Brücke A93 über B15/Richtungsfahrbahn Weiden	282	2,3	2,0 - 2,4	5638754	2	A 93	*O: A 93	U: Sonstige Straße	22964	4134
4095	Brücke A93 über Bernsteinbach/Brücke, BAB A93 über Bernsteinbach	330	1,9	1,5 - 1,9	5638755	0	A 93	*O: A 93	U: G	22964	4134
4096	Brücke A93 über GVS Unterweißenbach-Hammergut	602	2,5	2,5 - 2,9	5638756	0	A 93	*O: A 93	U: G	22964	4134
4097	Brücke A93 über einen Bach	169	1,8	1,5 - 1,9	5638758	0	A 93	*O: A 93	U: A 93	22964	4134
4098	Brücke FW und WW über A93	258	2,2	2,0 - 2,4	5638759	0	A 93	O: WlWeg.	*U: A 93	22964	4134
4099	Brücke BAB A93 über GVS Schwarzenhammer - B15	327	2,5	2,5 - 2,9	5638760	0	A 93	*O: A 93	U: G	22964	4134
4100	Brücke A93 über der Eger/Egerbrücke, RFB Hof	1091	2,3	2,0 - 2,4	5638762	1	A 93	*O: A 93	U: G	22964	4134
4101	Brücke A93 über der Eger/Egerbrücke, RFB Regensburg	1091	2,3	2,0 - 2,4	5638762	2	A 93	*O: A 93	U: G	22964	4134

Bauwerke (Teilbauwerke) an Bundesfernstraßen in der Zuständigkeit der Bayerischen Straßenbauverwaltung

hier: Verkehrsmengen zum Bauwerk bezogen auf den zugeordneten Sachverhalt (Stand 2015)

4102	Brücke Forstweg über A93 und B15	Katzenhammer	369	2,3	2,0 - 2,4	583763	0	A 93	O: WlWeg.	*U: A 93	22964	4194
4103	Brücke A93 über Seitenkanal Dangesbach	Thiersheim	389	1,8	1,5 - 1,9	583764	0	A 93	*O: A 93		22964	4134
4104	Brücke A93 ü. GVS (Thierst.-Hohenm.)+Dangesbach/Brücke A93 über GVS, FR Hof	Hohenmühle bzw. Dangesbühl	828	2,3	2,0 - 2,4	583765	1	A 93	*O: A 93	U: G	22964	4134
4105	Brücke A93 ü. GVS (Thierst.-Hohenm.)+Dangesbach/Brücke A93 über GVS, FR Regensburg	Hohenmühle bzw. Dangesbühl	828	2,4	2,0 - 2,4	583765	2	A 93	*O: A 93	U: G	22964	4134
4106	Brücke Wirtschaftsweg über A93	Höchstädt - Thiersheim	368	1,9	1,5 - 1,9	583766	0	A 93	O: WlWeg.	*U: A 93	22964	4134
4107	Brücke K-WUN 12 über A93, AS Höchstädt	Höchstädt - Thiersheim	658	2,3	2,0 - 2,4	583767	0	A 93	O: K 12	*U: A 93	24131	4102
4108	Brücke Wirtschaftsweg über A93	Braunersgrün bzw. Höchstädt/	194	2,3	2,0 - 2,4	583768	0	A 93	O: WlWeg.	*U: A 93	24131	4102
4109	Brücke A93 über GVS und WUN 14/Brücke FR Hof	Rathausshilfe	332	2,5	2,5 - 2,9	5938700	2	A 93	*O: A 93	U: K 14	22730	3864
4110	Brücke A93 über GVS und WUN 14/Brücke FR Regensburg	Rathausshilfe	332	2,5	2,5 - 2,9	5938700	2	A 93	*O: A 93	U: K 14	22730	3864
4111	Brücke A93 über WUN 17/Brücke FR Hof	Leutenberg	403	2,3	2,0 - 2,4	5938705	1	A 93	*O: A 93	U: K 17	23883	4060
4112	Brücke A93 über WUN 17/Brücke FR Regensburg	Leutenberg	403	2,2	2,0 - 2,4	5938705	2	A 93	*O: A 93	U: K 17	23883	4060
4113	Brücke A93 über FW (Tabrücke Rathausshilfe)/Brücke FR Hof	Leutenberg	2033	2,4	2,0 - 2,4	5938706	1	A 93	*O: A 93	U: WlWeg.	23883	4060
4114	Brücke A93 über FW (Tabrücke Rathausshilfe)/Brücke FR Regensburg	Leutenberg	2033	2,7	2,5 - 2,9	5938706	2	A 93	*O: A 93	U: WlWeg.	23883	4060
4115	Brücke FW über A93	Graienreuth	283	2,5	2,5 - 2,9	5938707	0	A 93	O: WlWeg.	*U: A 93	23883	4060
4116	Brücke A93 über Leimbach	Wampfen	167	1,8	1,5 - 1,9	5938708	0	A 93	*O: A 93		23883	4060
4117	Brücke St2180 über A93	Thiersheim	415	2,5	2,5 - 2,9	5938709	0	A 93	O: G	*U: A 93	23883	4060
4118	Brücke A93 über ST2180/Brücke FR Hof	Thiersheim	310	2,5	2,5 - 2,9	5938711	1	A 93	*O: A 93	U: K 18	23883	4060
4119	Brücke A93 über ST2180/Brücke FR Regensburg	Thiersheim	310	2,3	2,0 - 2,4	5938711	2	A 93	*O: A 93	U: L 2180	23883	4060
4120	Brücke A93 über Thiersbach	Thiersheim	363	2,7	2,5 - 2,9	5938712	0	A 93	*O: A 93		24131	4102
4121	Brücke GVS (Braunersgr.-Thiersheim) über A93	Braunersgrün	438	2,3	2,0 - 2,4	5938713	0	A 93	O: G	*U: A 93	24131	4102
4122	Brücke FW über A93	Wölsau	684	2,5	2,5 - 2,9	5938714	0	A 93	O: WlWeg.	*U: A 93	22453	3817
4123	Brücke A93 über Rohrbach	Wölsau	200	2	2,0 - 2,4	5938715	0	A 93	*O: A 93		22453	3817
4124	Brücke A93 über die Kösseine und Radweg	Wölsau	515	1,2	1,0 - 1,4	5938716	0	A 93	*O: A 93		22453	3817
4125	Brücke A93 über K-WUN 18, AS Marktrechwitz-Süd/Brücke FR Hof	Marktrechwitz	275	2,2	2,0 - 2,4	5938717	1	A 93	*O: A 93	U: K 18	22453	3817
4126	Brücke A93 über K-WUN 18, AS Marktrechwitz-Süd/Brücke FR Regensburg	Marktrechwitz	275	2,2	2,0 - 2,4	5938717	2	A 93	*O: A 93	U: K 18	22453	3817
4127	Brücke GVS Marktrechwitz-Haag über A93	Marktrechwitz	507	2,5	2,5 - 2,9	5938718	0	A 93	O: G	*U: A 93	22822	3880
4128	Brücke A93 über GVS Lorenzreuth-Haag und DB/Brücke A 93 über GVS und DB, FR Hof	Lorenzreuth	411	2,7	2,5 - 2,9	5938719	1	A 93	O: G	U: G	22822	3880
4129	Brücke A93 über GVS Lorenzreuth-Haag und DB/Brücke A 93 über GVV und DB, FR Regensburg	Lorenzreuth	411	2	2,0 - 2,4	5938719	2	A 93	*O: A 93	U: G	22822	3880
4130	Brücke A93 über B503, AS Marktrechwitz-Nord/Brücke FR Hof	Lorenzreuth	270	1,9	1,5 - 1,9	5938720	1	A 93	*O: A 93	U: B 303	22822	3880
4131	Brücke A93 über B503, AS Marktrechwitz-Nord/Brücke FR Regensburg	Lorenzreuth	270	2,2	2,0 - 2,4	5938720	2	A 93	U: B 303	U: B 303	22822	3880
4132	Brücke A93 über FW/Brücke A93 über FW, FR Hof	Lorenzreuth	99	2,2	2,0 - 2,4	5938721	1	A 93	*O: A 93	U: WlWeg.	22730	3864
4133	Brücke A93 über FW/Brücke A93 über FW, FR Regensburg	Lorenzreuth	99	1,9	1,5 - 1,9	5938721	2	A 93	*O: A 93	U: WlWeg.	22730	3864
4134	Brücke A93 über Röslaub/Brücke A 93 über Röslaub, FR Hof	Lorenzreuth	3076	2,4	2,0 - 2,4	5938722	1	A 93	*O: A 93		22730	3864
4135	Brücke A93 über Röslaub/Brücke A 93 über Röslaub, FR Regensburg	Lorenzreuth	3076	2,4	2,0 - 2,4	5938722	2	A 93	*O: A 93		22730	3864
4136	Brücke A93 über GVS Korbersdorf-Lorenzreuth/Brücke FR Hof	Lorenzreuth	175	2	2,0 - 2,4	5938723	1	A 93	*O: A 93	U: G	22730	3864
4137	Brücke A93 über GVS Korbersdorf-Lorenzreuth/Brücke FR Regensburg	Lorenzreuth	175	2	2,0 - 2,4	5938723	2	A 93	*O: A 93	U: G	22730	3864
4138	Brücke A93 über GVS Lorenzreuth-Rathausshilfe/Brücke A93 über GVS, FR Hof	Rathausshilfe	187	2	2,0 - 2,4	5938724	1	A 93	*O: A 93	U: G	22730	3864
4139	Brücke A93 über GVS Lorenzreuth-Rathausshilfe/Brücke A93 über GVS, FR Regensburg	Rathausshilfe	187	1,9	1,5 - 1,9	5938724	2	A 93	*O: A 93	U: G	22730	3864
4140	Brücke Wirtschaftsweg über A93	Höchstädt	446	2,2	2,0 - 2,4	5938725	0	A 93	O: WlWeg.	*U: A 93	24131	4102
4141	Brücke FW über A93	Reutlas	432	1,8	1,5 - 1,9	6038712	0	A 93	O: WlWeg.	*U: A 93	22453	3817
4142	Brücke Feldweg über A93 bei Waldershof	Lengeneid	372	1,8	1,5 - 1,9	6038750	0	A 93	O: WlWeg.	*U: A 93	22453	3817
4143	Brücke A 93 über östl. AS-Rampe, AS Pechbrunn/Überbau FR Hof	Pechbrunn	203	2,4	2,0 - 2,4	6038751	1	A 93	*O: A 93	U: A 93 (Ast)	22599	3842
4144	Brücke A 93 über östl. AS-Rampe, AS Pechbrunn/Überbau FR Regensburg	Pechbrunn	203	2,5	2,5 - 2,9	6038751	2	A 93	*O: A 93	U: Straße	22599	3842
4145	Brücke A93 über öffentl. Feld- u. Waldweg	Groschlattgrün	296	2	2,0 - 2,4	6038752	0	A 93	*O: A 93	U: WlWeg.	22599	3842
4146	Brücke öffentl. Feldweg über A 93	Groschlattgrün	266	1,9	1,5 - 1,9	6038753	0	A 93	O: WlWeg.	*U: A 93	22599	3842
4147	Brücke G+R über A93	Wiesau	225	2,5	2,5 - 2,9	6039720	0	A 93	O: G+R	*U: A 93	25901	4144
4148	Brücke A93 über Wiesau und FW/Brücke FR Hof, BA 1	Leugas	284	2	2,0 - 2,4	6039721	1	A 93	*O: A 93	U: WlWeg.	25901	4144
4149	Brücke A93 über Wiesau und FW/Brücke FR Regensburg, BA 2	Leugas	284	2	2,0 - 2,4	6039721	2	A 93	*O: A 93	U: WlWeg.	25901	4144
4150	Brücke FW über A93	Wiesau	271	2	2,0 - 2,4	6039722	0	A 93	O: WlWeg.	*U: A 93	25901	4144
4151	Brücke St 2169 über A93 AS Wiesau	Leugas	996	2,5	2,5 - 2,9	6039723	0	A 93	O: L 2168	*U: A 93	25901	4144
4152	Brücke GVS über A93	Mitterteich	410	2,4	2,0 - 2,4	6039724	0	A 93	O: G	*U: A 93	25038	4006
4153	Brücke A93 über die Fischteiche/Brücke A93 über die Fischteiche, FR Hof	Mitterteich	1727	3	3,0 - 3,4	6039725	1	A 93	*O: A 93	U: G+R	25038	4006
4154	Brücke A93 über die Fischteiche/Brücke A93 über die Fischteiche, FR Regensburg	Mitterteich	1729	2,8	2,5 - 2,9	6039725	2	A 93	*O: A 93	U: G+R	25038	4006
4155	Brücke A93 über Seibersbach, Bahn und Wirtsch-Weg/Brücke FR Hof	Mitterteich	3377	2,5	2,5 - 2,9	6039726	1	A 93	*O: A 93	U: G+R	21646	3896
4156	Brücke A93 über Seibersbach, Bahn und Wirtsch-Weg/Brücke FR Regensburg	Mitterteich	3442	2,7	2,5 - 2,9	6039726	2	A 93	*O: A 93	U: G+R	21646	3896
4157	Brücke FW über A93 und St2169	Wiesau	376	2,4	2,0 - 2,4	6039727	0	A 93	O: WlWeg.	*U: A 93	25038	4006
4158	Brücke A93 über FW	Mitterteich	224	2	2,0 - 2,4	6039728	0	A 93	*O: A 93	U: G+R	25038	4006
4159	Brücke A93 über B299, AS Mitterteich-Süd/Brücke, FR Hof	Mitterteich	252	2,4	2,0 - 2,4	6039729	1	A 93	*O: A 93	U: B 299	21646	3896
4160	Brücke A93 über B299, AS Mitterteich-Süd/Brücke, FR Regensburg	Mitterteich	262	2,5	2,5 - 2,9	6039729	2	A 93	*O: A 93	U: B 299	21646	3896
4161	Brücke A93 über Kulturgraben	Mitterteich	348	1,9	1,5 - 1,9	6039730	0	A 93	*O: A 93		21646	3896
4162	Brücke A93 über GVS/Brücke A9 über GVS, FR Hof	Mitterteich	188	2,3	2,0 - 2,4	6039731	1	A 93	*O: A 93	U: G	21646	3896
4163	Brücke A93 über GVS/Brücke A9 über GVS, FR Regensburg	Mitterteich	188	2,3	2,0 - 2,4	6039731	2	A 93	*O: A 93	U: G	21646	3896

Bauwerke (Teilbauwerke) an Bundesfernstraßen in der Zuständigkeit der Bayerischen Straßenbauverwaltung

hier: Verkehrsmengen zum Bauwerk bezogen auf den zugeordneten Sachverhalt (Stand 2015)

4164	Brücke L2169 über A93 AS Mitterteich-Nord	Mitterteich	698	2,2	2,0 - 2,4	6039732	0	A 93	O: L 2169	*U: A 93	21646	3896
4165	Brücke A 93 über Feldweg/Brücke A 93 über Feldweg FR Regensburg	Pechbrunn	118	2,3	2,0 - 2,4	6039733	1	A 93	*O: A 93	U: WiWeg.	22599	3842
4166	Brücke A 93 über Feldweg/Brücke A 93 über Feldweg FR Hof	Pechbrunn	118	2,3	2,0 - 2,4	6039733	2	A 93	*O: A 93	U: WiWeg.	22599	3842
4167	Brücke A93 über Graben	Pechbrunn	694	1,8	1,5 - 1,9	6039734	0	A 93	*O: A 93		22599	3842
4168	Brücke TR 14 über A93	Pechbrunn	464	1,9	1,5 - 1,9	6039735	0	A 93	O: K 14	*U: A 93	22599	3842
4169	Brücke A 93 über Selbstsbach/FR Hof	Pechbrunn	199	1,8	1,5 - 1,9	6039736	1	A 93	*O: A 93		22599	3842
4170	Brücke A 93 über Selbstsbach/FR Regensburg	Pechbrunn	199	1,8	1,5 - 1,9	6039736	2	A 93	*O: A 93		22599	3842
4171	Brücke St 2169 (B15 alt) über A93	Pechbrunn	1293	2,3	2,0 - 2,4	6039737	0	A 93	O: L 2169	*U: A 93	22599	3842
4172	Brücke A 93 über Selbstsbach/Überbau FR Hof	Pechbrunn	1198	2	2,0 - 2,4	6039738	1	A 93	*O: A 93	U: Forstw.	22599	3842
4173	Brücke A 93 über Selbstsbach/Überbau FR Regensburg	Pechbrunn	1198	2	2,0 - 2,4	6039738	2	A 93	*O: A 93	U: Forstw.	22599	3842
4174	Brücke A93 über FW/Brücke A93 über FW, FR Hof	Bernstein	253	3	3,0 - 3,4	6138700	1	A 93	*O: A 93	U: WiWeg.	25462	3819
4175	Brücke A93 über FW/Brücke A93 FW, FR Regensburg	Bernstein	258	2,3	2,0 - 2,4	6138700	2	A 93	*O: A 93	U: WiWeg.	25462	3819
4176	Brücke A93 über Holzbach	Windscheshenbach	214	2	2,0 - 2,4	6138701	0	A 93	*O: A 93		25462	3819
4177	Brücke A93 über Schleißbach/Brücke A93 über Schleißbach, BA 1	Neuhaus	315	1,9	1,5 - 1,9	6139701	1	A 93	*O: A 93		29960	4494
4178	Brücke A93 über Schleißbach/Brücke A93 über Schleißbach, BA 2	Neuhaus	103	1,8	1,5 - 1,9	6139701	2	A 93	*O: A 93		29960	4494
4179	Brücke A93 über FW/Brücke, FR Hof, BA 1	Neuhaus	117	2,5	2,5 - 2,9	6139702	1	A 93	*O: A 93	U: WiWeg.	29960	4494
4180	Brücke A93 über FW/Brücke, FR Regensburg, BA 2	Neuhaus	116	1,9	1,5 - 1,9	6139702	2	A 93	*O: A 93	U: WiWeg.	29960	4494
4181	Brücke St 2181 über A93 AS Windscheshenb.	Neuhaus	579	2,9	2,5 - 2,9	6139703	0	A 93	O: L 2181	*U: A 93	29960	4494
4182	Brücke A93 über die Waldnaab/Brücke FR Hof	Johannishal	2741	2,4	2,0 - 2,4	6139704	1	A 93	*O: A 93		25462	3819
4183	Brücke A93 über die Waldnaab/Brücke FR Regensburg	Johannishal	2937	2,5	2,5 - 2,9	6139704	2	A 93	*O: A 93		25462	3819
4184	Brücke A93 über FW/Brücke A93 über FW, FR Hof	Bernstein	106	2	2,0 - 2,4	6139705	1	A 93	*O: A 93	U: WiWeg.	25462	3819
4185	Brücke A93 über FW/Brücke A93 über FW, FR Regensburg	Bernstein	111	2,7	2,5 - 2,9	6139705	2	A 93	*O: A 93	U: WiWeg.	25462	3819
4186	Brücke FW über A93	Bernstein	257	2,5	2,5 - 2,9	6139706	0	A 93	O: WiWeg.		25462	3819
4187	Brücke FW über A93	Odwalpersreuth	306	2,3	2,0 - 2,4	6139707	0	A 93	*U: A 93		25462	3819
4188	Brücke A93 über FW/Brücke A93 über FW, FR Hof	Tannenlohe	282	2,3	2,0 - 2,4	6139708	1	A 93	*O: A 93	U: WiWeg.	25462	3819
4189	Brücke A93 über FW/Brücke A93 über FW, FR Regensburg	Tannenlohe	258	2,4	2,0 - 2,4	6139708	2	A 93	*O: A 93	U: WiWeg.	25462	3819
4190	Brücke B299 über A93 AS Falkenberg	Tannenlohe	708	2,8	2,5 - 2,9	6139709	0	A 93	O: B 299		3355	201
4191	Brücke A93 über FW	Falkenberg	227	1,9	1,5 - 1,9	6139710	0	A 93	*O: A 93		25901	4144
4192	Brücke FW über A93	Seifersreuth	290	2,5	2,5 - 2,9	6139711	0	A 93	O: WiWeg.	*U: A 93	25901	4144
4193	Brücke St 2170 über A93	Schönheid	521	2,4	2,0 - 2,4	6139712	0	A 93	O: L 2170	*U: A 93	25901	4144
4194	Brücke A93 über Graben bei Schönheid	Schönheid	204	2,4	2,0 - 2,4	6139713	0	A 93	*O: A 93		25901	4144
4195	Brücke A93 über FW und Bach/Brücke FR Hof, BA 1	Schönheid	213	2,4	2,0 - 2,4	6139714	1	A 93	*O: A 93	U: WiWeg.	25901	4144
4196	Brücke A93 über FW und Bach/Brücke FR Regensburg, BA 2	Schönheid	197	2,4	2,0 - 2,4	6139714	2	A 93	*O: A 93	U: WiWeg.	25901	4144
4197	Brücke A93 über FW/Brücke A93 über FW, FR Hof	Schönheid	217	2,3	2,0 - 2,4	6139715	1	A 93	*O: A 93	U: G+R	25901	4144
4198	Brücke A93 über FW/Brücke A93 über FW, FR Regensburg	Schönheid	217	2	2,0 - 2,4	6139715	2	A 93	*O: A 93	U: G+R	25901	4144
4199	Brücke FW über A93	Schönheid	406	2,3	2,0 - 2,4	6139716	0	A 93	*U: A 93		25901	4144
4200	Brücke A 93 über St 2172/Brücke Richtungslahnbahn Hof	Neustadt a.d.Waldnaab	240	2	2,0 - 2,4	6238529	1	A 93	*O: A 93	U: A 93 (Ast)	6817	614
4201	Brücke A 93 über St 2172/Brücke Richtungslahnbahn Regensburg	Neustadt a.d.Waldnaab	240	2,2	2,0 - 2,4	6238529	2	A 93	*O: A 93	U: A 93 (Ast)	6817	614
4202	Brücke GVS Meerbodenreuth-Weiden über A93	Meerbodenreuth	405	2,5	2,5 - 2,9	6238701	0	A 93	O: G		35524	4263
4203	Brücke A93 über den Sauerbach/Brücke FR Hof	Altenstadt an der Waldnaab	207	2,7	2,5 - 2,9	6238702	1	A 93	*O: A 93		35524	4263
4204	Brücke A93 über den Sauerbach/Brücke FR Regensburg	Altenstadt an der Waldnaab	191	1,4	1,0 - 1,4	6238702	2	A 93	*O: A 93		35524	4263
4205	Brücke GVS über A93	Haidmühle	451	2,7	2,5 - 2,9	6238703	0	A 93	O: G		35524	4263
4206	Brücke A93 über B22, AS Altenstadt/Brücke FR Hof, BA 1	Altenstadt	434	2,8	2,5 - 2,9	6238704	1	A 93	*O: A 93	U: B 22	35524	4263
4207	Brücke A93 über B22, AS Altenstadt/Brücke FR Regensburg, BA 2	Altenstadt	431	2,4	2,0 - 2,4	6238704	2	A 93	*O: A 93	U: B 22	35524	4263
4208	Brücke A93 über FW/Brücke FR Hof, BA 1	Altenstadt	106	2,7	2,5 - 2,9	6238705	1	A 93	*O: A 93		34861	4532
4209	Brücke A93 über FW/Brücke FR Regensburg, BA 2	Altenstadt	109	2,3	2,0 - 2,4	6238705	2	A 93	*O: A 93		34861	4532
4210	Brücke St 2395 über A93	Altenstadt a.d. Waldnaab	1014	2,4	2,0 - 2,4	6238706	0	A 93	O: L 2395	*U: A 93	34861	4532
4211	Brücke GVS über A93	Neustadt a.d. Waldnaab	408	2,8	2,5 - 2,9	6238707	0	A 93	O: G		34861	4532
4212	Brücke A93 über FW/Brücke FR Hof, BA 1	Mühlberg	103	2,8	2,5 - 2,9	6238708	1	A 93	*O: A 93	U: Forstw.	29960	4494
4213	Brücke A93 über FW/Brücke FR Regensburg, BA 2	Mühlberg	112	2,3	2,0 - 2,4	6238708	2	A 93	*O: A 93	U: WiWeg.	29960	4494
4214	Brücke A93 über GVS/Kloberreuth/Brücke FR Hof, BA 1	Denkenreuth	244	3	3,0 - 3,4	6238709	1	A 93	*O: A 93	U: G	29960	4494
4215	Brücke A93 über GVS/Kloberreuth/Brücke FR Hof, BA 1	Denkenreuth	262	2,5	2,5 - 2,9	6238709	2	A 93	*O: A 93	U: G	29960	4494
4216	Brücke A93 über GVS/Kloberreuth/Brücke FR Regensburg, BA 2	Scherreuth	141	2,6	2,5 - 2,9	6238710	1	A 93	*O: A 93	U: G	29960	4494
4217	Brücke A93 über GVS/Brücke FR Hof, BA 1	Scherreuth	154	2,3	2,0 - 2,4	6238710	2	A 93	*O: A 93	U: G	29960	4494
4218	Brücke FW über A93	Scherreuth	290	3	3,0 - 3,4	6238711	0	A 93	O: WiWeg.	*U: A 93	29960	4494
4219	Brücke A93 über die DB und die Waldnaab/Brücke FR Hof, BA 1	Platteneuth	4885	2,8	2,5 - 2,9	6238712	1	A 93	*O: A 93		29960	4494
4220	Brücke A93 über die DB und die Waldnaab/Brücke FR Regensburg, BA 2	Platteneuth	5111	2,4	2,0 - 2,4	6238712	2	A 93	*O: A 93		29960	4494
4221	Brücke Dr. Kilianstraße über A93 AS Weiden-Nord	Weiden	523	2,5	2,5 - 2,9	6238713	0	A 93	O: A 93 (Ast)	*U: A 93	39119	4694
4222	Brücke A93 über NEW19/Überbau FR Hof	Neuhaus	308	2,8	2,5 - 2,9	6239702	1	A 93	*O: A 93	U: K 19	29960	4494
4223	Brücke A93 über NEW19/Brücke FR Regensburg, Neubau	Neuhaus	336	2,7	2,5 - 2,9	6239702	2	A 93	*O: A 93	U: K 19	29960	4494
4224	Brücke A93 über GRW/Brücke A93 über GRW, FR Hof, unter LSW 6338739	Weiden	41	1,3	1,0 - 1,4	6338700	1	A 93	*O: A 93	U: G+R	34564	4839
4225	Brücke A93 über GRW/Brücke A93 über GRW, FR Hof	Weiden	104	1,6	1,5 - 1,9	6338700	2	A 93	*O: A 93	U: G+R	34564	4839
4226	Brücke A93 über GRW/Brücke A93 über GRW, FR Regensburg	Weiden	111	1,3	1,0 - 1,4	6338700	3	A 93	*O: A 93	U: G+R	34564	4839

Bauwerke (Teilbauwerke) an Bundesfernstraßen in der Zuständigkeit der Bayerischen Straßenbauverwaltung

hier: Verkehrsmengen zum Bauwerk bezogen auf den zugeordneten Sachverhalt (Stand 2015)

4227	Brücke A93 über GVS/Brücke FR Hof	Weiden	511	2,4	2,0 - 2,4	638701	1	A 93	°O: A 93	U: G	34564	4839
4228	Brücke A93 über GVS/Brücke FR Regensburg	Weiden	511	2,7	1,5 - 2,9	638701	2	A 93	°O: A 93	U: G	34564	4839
4229	Brücke A93 über FW/Brücke FR Hof	Weiden	101	1,9	1,5 - 1,9	638702	1	A 93	°O: A 93	U: WiWeg.	34564	4839
4230	Brücke A93 über FW/Brücke FR Regensburg	Weiden	93	2,0	2,0 - 2,4	638702	2	A 93	°O: A 93	U: WiWeg.	34564	4839
4231	Brücke A93 über ST2166/Brücke FR Hof	Weiden	861	2,4	2,0 - 2,4	638703	1	A 93	°O: A 93	U: L 2166	34564	4839
4232	Brücke A93 über ST12166/Brücke FR Regensburg	Weiden	860	2,9	2,5 - 2,9	638703	2	A 93	°O: A 93	U: L 2166	34564	4839
4233	Brücke A93 über FW und Weidingsbach/Brücke FR Regensburg	Weiden	154	2,2	2,0 - 2,4	638704	1	A 93	°O: A 93	U: WiWeg.	39868	4784
4234	Brücke A93 über FW und Weidingsbach/Brücke FR Hof	Weiden	148	2,2	2,0 - 2,4	638704	2	A 93	°O: A 93	U: WiWeg.	39868	4784
4235	Brücke A93 über B470 + DB + GS. AS Weiden-West/Überbau FR Hof	Weiden	802	2,4	2,0 - 2,4	638705	1	A 93	°O: A 93	U: B 470	39868	4784
4236	Brücke A93 über B470 + DB + GS. AS Weiden-West/Überbau FR Regensburg	Weiden	783	2,4	2,0 - 2,4	638705	2	A 93	°O: A 93	U: B 470	39868	4784
4237	Brücke A93 über Pressather Straße/Brücke FR Hof, BA 1	Weiden	535	2,2	2,0 - 2,4	638706	1	A 93	°O: A 93	U: G	39119	4694
4238	Brücke A93 über Pressather Straße/Brücke FR Regensburg, BA 2	Weiden	456	2,4	2,0 - 2,4	638706	2	A 93	°O: A 93	U: G	39119	4694
4239	Brücke Rehblüstr. über A93	Weiden	474	2,4	2,0 - 2,4	638707	0	A 93	°O: G	U: A 93	39119	4694
4240	Brücke A93 über Rénimühlbach	Weiden	96	2,2	2,0 - 2,4	638708	0	A 93	°O: A 93	U: A 93	39119	4694
4241	Brücke A93 über die Schweinaab/Brücke FR Hof	Weiden	434	2,7	2,5 - 2,9	638709	1	A 93	°O: A 93	U: WiWeg.	39119	4694
4242	Brücke A93 über die Schweinaab/Brücke FR Regensburg	Weiden	404	2,5	2,5 - 2,9	638709	2	A 93	°O: A 93	U: WiWeg.	39119	4694
4243	Brücke Parksteiner Straße über A93	Weiden	607	2,4	2,0 - 2,4	638710	0	A 93	°O: G	U: A 93	39119	4694
4244	Brücke A93 über Mooslinggraben	Weiden	203	2,2	2,0 - 2,4	638711	0	A 93	°O: A 93	U: A 93	39119	4694
4245	Brücke ST2238 über A93	Weiden	590	2,7	2,5 - 2,9	638712	0	A 93	°O: L 2238	U: A 93	31969	4156
4246	Brücke GVS Pischeldorf - Untenwidenu über A93	Untenwidenu	257	2,3	2,0 - 2,4	638713	0	A 93	°O: WiWeg.	U: A 93	31969	4156
4247	Brücke GVS über A93	Au	437	2,5	2,5 - 2,9	638714	0	A 93	°O: G	U: A 93	31969	4156
4248	Brücke A93 über Fluggraben	Pischeldorf	155	1,9	1,5 - 1,9	638715	0	A 93	°O: A 93	U: A 93	31969	4156
4249	Brücke FW über A93	Pischeldorf	266	2	2,0 - 2,4	638716	0	A 93	°O: WiWeg.	U: A 93	31969	4156
4250	Brücke A93 über Waldnaab/Brücke, BAB A93 über Waldnaab, FR Hof	Rothenstadt	2018	2,5	2,5 - 2,9	638717	1	A 93	°O: A 93	U: A 93	31969	4156
4251	Brücke A93 über Waldnaab/Brücke, BAB A93 über Waldnaab, FR Regensburg	Rothenstadt	2018	2,3	2,0 - 2,4	638717	2	A 93	°O: A 93	U: A 93	31969	4156
4252	Brücke NEW9 über A93	Rothenstadt	2795	2,5	2,5 - 2,9	638718	0	A 93	°O: K 9	U: A 93	31969	4156
4253	Brücke A93 über Ullersrichter Bach/Brücke FR Hof	Rothenstadt	83	2	2,0 - 2,4	638719	1	A 93	°O: A 93	U: A 93	31969	4156
4254	Brücke A93 über Ullersrichter Bach/Brücke FR Regensburg	Rothenstadt	88	1,8	1,5 - 1,9	638719	2	A 93	°O: A 93	U: A 93	31969	4156
4255	Brücke A93 über Ullersrichter Bach/Brücke unter LS-Wall, Westseite	Rothenstadt	83	2	2,0 - 2,4	638719	3	A 93	°E: A 93	U: A 93	31969	4156
4256	Brücke GVS (Neubau-Ullersricht) über A93	Ullersricht	458	2,8	2,5 - 2,9	638720	0	A 93	°O: G	U: A 93	31969	4156
4257	Brücke A93 über Ullersrichter Weg	bei Weiden	504	1,9	1,5 - 1,9	638721	0	A 93	°O: A 93	U: G	34564	4839
4258	Brücke A93 über DB und die S2657, Postbrücke/Überbau FR Hof	Weiden	2754	2,4	2,0 - 2,4	638722	1	A 93	°O: A 93	U: L 2657	34564	4839
4259	Brücke A93 über DB und die S2657, Postbrücke/Überbau FR Regensburg	Weiden	2754	2,4	2,0 - 2,4	638722	2	A 93	°O: A 93	U: L 2657	34564	4839
4260	Brücke BAB A93 ü. d. Bonaugraben/Brücke über den Bonaugraben, FR Hof	Rothenstadt	47	2,2	2,0 - 2,4	638723	1	A 93	°O: A 93	U: A 93	31969	4156
4261	Brücke BAB A93 ü. d. Bonaugraben/Brücke über den Bonaugraben, FR Regensburg	Rothenstadt	47	2,2	2,0 - 2,4	638723	2	A 93	°O: A 93	U: A 93	31969	4156
4262	LS-BW A93 /km 132,896-134,296 /FR Hof/Rahmenbauwerk in FR Hof	Grünau	48	2,1	2,0 - 2,4	6438504	2	A 93	°E: A 93	U: A 93	31356	4703
4263	Brücke A93 über B 14	Wernberg-Unterköblitz	737	2,8	2,5 - 2,9	6438751	0	A 93	°O: A 93	U: B 14	34375	5156
4264	Brücke St 2657 über A93	Untenwidenu	553	2,9	2,5 - 2,9	6438752	0	A 93	°O: L 2657	U: A 93	31356	4703
4265	Brücke FW über A93	Wernberg-Köblitz	272	2,2	2,0 - 2,4	6438753	0	A 93	°O: Forstw.	U: A 93	34375	5156
4266	Brücke K-SAD 28 über A93	Wernberg-Köblitz	496	2,5	2,5 - 2,9	6438754	0	A 93	°O: K 25	U: A 93	34375	5156
4267	Brücke GVS über A93	Wernberg-Unterköblitz	436	2,4	2,0 - 2,4	6438755	0	A 93	°O: G	U: A 93	31356	4703
4268	Brücke A93 über den Feistenbach	Kettnitzmühle	395	2,2	2,0 - 2,4	6438756	1	A 93	°O: A 93	U: A 93	31356	4703
4269	Brücke GVS über A93	Kettnitzmühle	561	2,3	2,0 - 2,4	6438757	0	A 93	°O: G	U: A 93	31356	4703
4270	Brücke A93 über den Eichenbach	Kettnitzmühle	745	2,8	2,5 - 2,9	6438758	0	A 93	°O: A 93	U: A 93	31356	4703
4271	Brücke A93 über GVS	Grünau	423	2,3	2,0 - 2,4	6438759	0	A 93	°O: A 93	U: G	31356	4703
4272	Brücke A93 über GVS	Grünau	262	2,7	2,5 - 2,9	6438760	0	A 93	°O: A 93	U: G	31356	4703
4273	Brücke A93 über FW	Grünau	212	2,3	2,0 - 2,4	6438761	0	A 93	°O: A 93	U: Forstw.	31356	4703
4274	Brücke A93 über K-NEW 28	Luhe-Wildenu	324	2	2,0 - 2,4	6438762	0	A 93	°O: A 93	U: K 28	31356	4703
4275	Brücke A93 über GVS	Obervidenu	324	2,7	2,5 - 2,9	6438763	0	A 93	°O: A 93	U: G	31356	4703
4276	Brücke A93 über Naab, DB u. FW/Überbau FR Hof	Luhe-Widenu	2576	2,7	2,5 - 2,9	6438764	1	A 93	°O: A 93	U: A 93	31356	4703
4277	Brücke A93 über Naab, DB u. FW/Überbau FR Regensburg	Luhe-Widenu	2576	2,5	2,5 - 2,9	6438764	2	A 93	°O: A 93	U: A 93	31356	4703
4278	Brücke A93 über A6/Überbau FR Hof (Hauptfahrbahn)	Wernberg-Köblitz	1069	2,7	2,5 - 2,9	6438765	2	A 93	°O: A 93	U: A 6	34401	5160
4279	Brücke A93 über A6/Überbau FR Regensburg (Hauptfahrbahn)	Wernberg-Köblitz	1069	2,8	2,5 - 2,9	6438765	3	A 93	°O: A 93	U: A 6	34401	5160
4280	Brücke A93 über K-SAD 31/Überbau FR Hof	Pfreimd	170	1,8	1,5 - 1,9	6439751	1	A 93	°O: A 93	U: K 31	34401	5160
4281	Brücke A93 über K-SAD 31/Überbau FR Regensburg	Pfreimd	170	2	2,0 - 2,4	6439751	2	A 93	°O: A 93	U: K 31	34401	5160
4282	Brücke A93 über den Eichelbach	Pfreimd	165	2,7	2,5 - 2,9	6439752	0	A 93	°O: A 93	U: A 93	34401	5160
4283	Brücke A93 über Naab bei Pfreimd/Überbau FR Hof	Pfreimd	4056	2,8	2,5 - 2,9	6439753	1	A 93	°O: A 93	U: L 2657	34401	5160
4284	Brücke A93 über Naab bei Pfreimd/Überbau FR Regensburg	Pfreimd	4047	2,7	2,5 - 2,9	6439753	2	A 93	°O: A 93	U: L 2657	34401	5160
4285	Brücke A93 über DB und FW/Überbau FR Hof (Hauptfahrbahn)	Pfreimd	579	2,5	2,5 - 2,9	6439754	2	A 93	°O: A 93	U: Forstw.	34401	5160
4286	Brücke A93 über DB und FW/Überbau FR Regensburg (Hauptfahrbahn)	Pfreimd	646	2,5	2,5 - 2,9	6439754	3	A 93	°O: A 93	U: Forstw.	34401	5160
4287	Brücke A93 über FW	Schwarzach	312	2	2,0 - 2,4	6538751	0	A 93	°O: A 93	U: Forstw.	36405	5097
4288	Brücke A93 über GVS/Überbau FR Hof	Wölsendorf	144	2,3	2,0 - 2,4	6538752	1	A 93	°O: A 93	U: G	36405	5097
4289	Brücke A93 über GVS/Überbau FR Regensburg	Wölsendorf	143	2,3	2,0 - 2,4	6538752	2	A 93	°O: A 93	U: G	36405	5097

Bauwerke (Teilbauwerke) an Bundesfernstraßen in der Zuständigkeit der Bayerischen Straßenbauverwaltung

hier: Verkehrsmengen zum Bauwerk bezogen auf den zugeordneten Sachverhalt (Stand 2015)

4290	Brücke St 2040 über A93	Nabburg	872	2,9	2,5 - 2,9	6539752	0	A 93	O: L 2040	*U: A 93	36405	5097
4291	Brücke St 2156 über A93	Nabburg	798	2,7	3,0 - 2,9	6539753	0	A 93	O: L 2156	*U: A 93	36405	5097
4292	Brücke GVS über A93	Nabburg	3	3,0 - 3,4	6539754	0	A 93	O: G	*U: A 93	*U: A 93	33545	5032
4293	Brücke A93 über GVS/Überbau FR Hof	Perschen	145	2,2	2,0 - 2,4	6539755	1	A 93	*O: A 93	U: G	33545	5032
4294	Brücke A93 über GVS/Überbau FR Regensburg	Perschen	145	2,2	2,0 - 2,4	6539755	2	A 93	*O: A 93	U: G	33545	5032
4295	Brücke St 2157 über A93	Pfeimnd	759	2,7	2,5 - 2,9	6539756	1	A 93	O: L 2157	*U: A 93	33545	5032
4296	Brücke A93 über die Pfeimnd/Überbau FR Hof	Pfeimnd	1113	2,3	2,0 - 2,4	6539757	1	A 93	*O: A 93	U: Forstw.	34401	5160
4297	Brücke A93 über die Pfeimnd/Überbau FR Regensburg	Pfeimnd	1094	2,4	2,0 - 2,4	6539757	2	A 93	*O: A 93	U: Forstw.	34401	5160
4298	Brücke A93 über St 2157/Überbau FR Hof	Pfeimnd	220	2	2,0 - 2,4	6539758	1	A 93	*O: A 93	U: L 2157	34401	5160
4299	Brücke A93 über St 2157/Überbau FR Regensburg	Pfeimnd	217	2	2,0 - 2,4	6539758	2	A 93	*O: A 93	U: L 2157	34401	5160
4300	Brücke FW über A93	Diendorf	333	2,9	2,5 - 2,9	6539760	0	A 93	O: Forstw.	*U: A 93	36405	5097
4301	Brücke A93 über einen Bach	Wölsendorf	166	2	2,0 - 2,4	6539761	0	A 93	*O: A 93		36405	5097
4302	Brücke A93 über den Diendorfer Graben	Diendorf	82	2,2	2,0 - 2,4	6539762	0	A 93	*O: A 93		36405	5097
4303	Brücke A93 über den Kurnhofbach	Perschen	218	3,4	3,0 - 3,4	6539763	0	A 93	*O: A 93		33545	5032
4304	Brücke A93 über den Namsenbach	Nabburg	149	2,3	2,0 - 2,4	6539764	0	A 93	*O: A 93		33545	5032
4305	Brücke A93 über die Schwarzach b. Schwarzenfeld/Überbau FR Hof	Schwarzenfeld	3000	2,5	2,5 - 2,9	6638751	1	A 93	*O: A 93		36405	5097
4306	Brücke A93 über die Schwarzach b. Schwarzenfeld/Überbau FR Regensburg	Schwarzenfeld	3000	2,9	2,5 - 2,9	6638751	2	A 93	*O: A 93		36405	5097
4307	Brücke St 2151 über A93	Schwarzenfeld	813	2,7	2,5 - 2,9	6638752	0	A 93	O: L 2151	*U: A 93	38172	5726
4308	Brücke A93 über FW/Überbau FR Hof	Schwarzenfeld	121	2,3	2,0 - 2,4	6638753	1	A 93	*O: A 93	U: Gehweg	38172	5726
4309	Brücke A93 über FW/Überbau FR Regensburg	Schwarzenfeld	121	2,3	2,0 - 2,4	6638753	2	A 93	*O: A 93	U: Gehweg	38172	5726
4310	Brücke FW über A93	Schwarzenfeld	334	2,8	2,5 - 2,9	6638754	0	A 93	O: Forstw.	*U: A 93	38172	5726
4311	Brücke K-SAD 22 über A93	Lindenloh	920	2,5	2,5 - 2,9	6638755	0	A 93	O: K 22	*U: A 93	38172	5726
4312	Brücke GVS über A93	Lindenloh	402	2,8	2,5 - 2,9	6638756	0	A 93	O: G	*U: A 93	38172	5726
4313	Brücke K-SAD 19 über A93	Freihöls	489	2,8	2,5 - 2,9	6638757	0	A 93	O: K 19	*U: A 93	38172	5726
4314	Brücke A93 über den Roithengraben	Freihöls	387	2,9	2,5 - 2,9	6638758	0	A 93	*O: A 93		38172	5726
4315	Brücke der AS Schwandorf-Nord über A93	Schwandorf	575	2,8	2,5 - 2,9	6638759	0	A 93	O: A 93 (Ast)	*U: A 93	43765	6565
4316	Brücke FW über A93	Schwandorf	335	2,3	2,0 - 2,4	6638760	0	A 93	O: Forstw.	*U: A 93	43765	6565
4317	Brücke FW über A93	Schwandorf	335	2,9	2,5 - 2,9	6638761	0	A 93	O: Forstw.	*U: A 93	43765	6565
4318	Brücke A93 über DB/Überbau FR Hof	Schwandorf	1039	2,7	2,5 - 2,9	6638762	1	A 93	*O: A 93		43765	6565
4319	Brücke A93 über DB/Überbau FR Regensburg	Schwandorf	1012	2,7	2,5 - 2,9	6638762	2	A 93	*O: A 93		43765	6565
4320	Brücke A93 über GVS/Überbau FR Hof	Schwandorf	149	2,3	2,0 - 2,4	6638763	1	A 93	*O: A 93	U: G	43765	6565
4321	Brücke A93 über GVS/Überbau FR Regensburg	Schwandorf	147	2,5	2,5 - 2,9	6638763	2	A 93	*O: A 93	U: G	43765	6565
4322	Brücke A93 über B 85/Überbau FR Hof	Wackersdorf	430	2,8	2,5 - 2,9	6638764	1	A 93	*O: A 93	U: B 85	38861	5052
4323	Brücke A93 über B 85/Überbau FR Hof	Wackersdorf	424	2,9	2,5 - 2,9	6638764	2	A 93	*O: A 93	U: B 85	38861	5052
4324	Brücke GVS über A93	Wackersdorf	432	2,8	2,5 - 2,9	6638765	0	A 93	O: G	*U: A 93	38861	5052
4325	Brücke A93 über GVS/Überbau FR Hof	Wackersdorf	343	2,7	2,5 - 2,9	6638766	1	A 93	*O: A 93	U: G	38861	5052
4326	Brücke A93 über GVS/Überbau FR Regensburg	Wackersdorf	337	2,7	2,5 - 2,9	6638766	2	A 93	*O: A 93	U: G	38861	5052
4327	Brücke A93 über einen Bach	Wackersdorf	242	3,5	3,5 - 4,0	6638767	0	A 93	*O: A 93		38861	5052
4328	Brücke A93 über einen Bach	Schwarzenfeld	116	2,7	2,5 - 2,9	6638768	0	A 93	*O: A 93		38172	5726
4329	Brücke A93 über St 2145 und FW/Überbau FR Hof	Oder b. Schwandorf	482	2,9	2,5 - 2,9	6738751	1	A 93	*O: A 93	U: L 2145	38861	5052
4330	Brücke A93 über St 2145 und FW/Überbau FR Regensburg	Oder b. Schwandorf	473	2,9	2,5 - 2,9	6738751	2	A 93	*O: A 93	U: L 2145	38861	5052
4331	Brücke FW über A93	Oder b. Schwandorf	338	2,5	2,5 - 2,9	6738752	0	A 93	O: Forstw.	*U: A 93	38861	5052
4332	Brücke A93 über K-SAD 2/Überbau FR Hof	Klardorf	444	2,5	2,5 - 2,9	6738753	1	A 93	*O: A 93	U: K 2	40336	5244
4333	Brücke A93 über K-SAD 2/Überbau FR Regensburg	Klardorf	450	2,8	2,5 - 2,9	6738753	2	A 93	*O: A 93	U: K 2	40336	5244
4334	Brücke GVS über A93	Teublitz	403	2,5	2,5 - 2,9	6738754	0	A 93	O: G	*U: A 93	40336	5244
4335	Brücke K-SAD 1 über A93	Teublitz	754	2,7	2,5 - 2,9	6738755	0	A 93	O: K 1	*U: A 93	42297	5499
4336	Brücke A93 über Tal bei Haidhof/Überbau FR Hof	Maxhütte-Haidhof	1741	2,8	2,5 - 2,9	6738756	1	A 93	*O: A 93	U: G	42297	5499
4337	Brücke A93 über Tal bei Haidhof/Überbau FR Regensburg	Maxhütte-Haidhof	1741	2,8	2,5 - 2,9	6738756	2	A 93	*O: A 93	U: G	42297	5499
4338	Brücke A93 über GVS	Klardorf	372	2,7	2,5 - 2,9	6738757	0	A 93	*O: A 93	U: G	40336	5244
4339	Brücke GVS über A93	Maxhütte-Haidhof	402	2,8	2,5 - 2,9	6738758	0	A 93	O: G	*U: A 93	42297	5499
4340	Brücke FW über A93	Teublitz	266	2,9	2,5 - 2,9	6738759	0	A 93	O: Forstw.	*U: A 93	40336	5244
4341	Brücke A93 über einen Bach	Klardorf	137	2,4	2,0 - 2,4	6738760	0	A 93	*O: A 93		38861	5052
4342	Brücke A93 über FW	Klardorf	250	2,3	2,0 - 2,4	6738761	0	A 93	*O: A 93	U: Forstw.	40336	5244
4343	Brücke A93 über GVS/Überbau FR Hof	Maxhütte-Haidhof	172	2,5	2,5 - 2,9	6738762	1	A 93	*O: A 93	U: G	42297	5499
4344	Brücke A93 über GVS/Überbau FR Regensburg	Maxhütte-Haidhof	172	2,4	2,0 - 2,4	6738762	2	A 93	*O: A 93	U: G	42297	5499
4345	Brücke A93 über einen Graben	Klardorf	147	2,1	2,0 - 2,4	6738763	0	A 93	*O: A 93		40336	5244
4346	Brücke A93 über FW Eilbrunn-Regendorf (10)	Regendorf	556	2,5	2,5 - 2,9	6638700	0	A 93	*O: A 93	U: Forstw.	53491	5860
4347	Brücke A93 über K-R21 Eilbrunn-Regenstauf (AS) (9) Überbau FR Pfeimnd (9)	Regenstauf	194	2,3	2,0 - 2,4	6638701	1	A 93	*O: A 93	U: K 21	48831	5860
4348	Brücke A93 über K-R21 Eilbrunn-Regenstauf (AS) (9) Überbau FR Holledau (9)	Regenstauf	194	2,2	2,0 - 2,4	6638701	2	A 93	*O: A 93	U: K 21	48831	5860
4349	Brücke A93 über FW Unterhaslach (8) Überbau FR Pfeimnd (8)	Regenstauf	112	2,4	2,0 - 2,4	6638702	1	A 93	*O: A 93	U: G	48831	5860
4350	Brücke A93 über FW Unterhaslach (8) Überbau FR Holledau (8)	Regenstauf	112	2	2,0 - 2,4	6638702	2	A 93	*O: A 93	U: G	48831	5860
4351	Brücke A93 über FW Oberhaslach (7)	Regenstauf	371	2,5	2,5 - 2,9	6638703	0	A 93	*O: A 93	U: Forstw.	48831	5860
4352	Brücke A93 über St 1249 Kallmünz-Regenstauf (6)	Diesebach	703	3	3,0 - 3,4	6638704	0	A 93	*O: A 93	U: L 2149	48831	5860

Bauwerke (Teilbauwerke) an Bundesfernstraßen in der Zuständigkeit der Bayerischen Straßenbauverwaltung

hier: Verkehrsmengen zum Bauwerk bezogen auf den zugeordneten Sachverhalt (Stand 2015)

			372	2,3	2,0 - 2,4	683705	0	A 93	O: A 93		48831	5860
4353	Brücke A93 über Diesenbach (5)	Diesenbach	372	2,3	2,0 - 2,4	683705	0	A 93	O: A 93		48831	5860
4354	Brücke FW Medersbach-Hagenau über A93 (4)	Diesenbach	260	2,5	2,5 - 2,9	683706	0	A 93	O: Forstsw.	*U: A 93	48831	5860
4355	Brücke A93 über FW Pontholzer Forst (2)/Überbau FR Preimld (2)	Ponholz	104	2,4	2,0 - 2,4	683708	1	A 93	O: A 93	U: Forstsw.	48831	5860
4356	Brücke A93 über FW Pontholzer Forst (2)/Überbau FR Holledau (2)	Ponholz	104	2,4	2,0 - 2,4	683708	2	A 93	O: A 93	U: Forstsw.	48831	5860
4357	Brücke A93 über B15 Burglengent.-Regenstau(AS)(1)/Überbau FR Preimld (1)	Ponholz	363	2,5	2,5 - 2,9	683709	1	A 93	O: A 93	U: B15	48831	5860
4358	Brücke A93 über B15 Burglengent.-Regenstau(AS)(1)/Überbau FR Holledau (1)	Ponholz	363	2,4	2,0 - 2,4	683709	2	A 93	O: A 93	U: B15	48831	5860
4359	Brücke FW über A93	Ponholz	270	2,7	2,5 - 2,9	683710	0	A 93	O: Forstsw.	*U: A 93	42297	5499
4360	Brücke A93 über FW/Überbau FR Hof	Leonberg	126	2,5	2,5 - 2,9	683711	1	A 93	O: A 93	U: Forstsw.	42297	5499
4361	Brücke A93 über FW/Überbau FR Regensburg	Leonberg	118	2,2	2,0 - 2,4	683711	2	A 93	O: A 93	U: Forstsw.	42297	5499
4362	Brücke A93 über GVS/Überbau FR Hof	Leonberg	148	2,5	2,5 - 2,9	683712	1	A 93	O: A 93	U: G	42297	5499
4363	Brücke A93 über GVS/Überbau FR Regensburg	Leonberg	148	2,5	2,5 - 2,9	683712	2	A 93	O: A 93	U: G	42297	5499
4364	Brücke GVS über A93	Leonberg	405	2,8	2,5 - 2,9	683713	0	A 93	O: G	*U: A 93	42297	5499
4365	Brücke GVS über A93	Leonberg	477	2,8	2,5 - 2,9	683714	0	A 93	O: G	*U: A 93	42297	5499
4366	Brücke A93 über K-SAD 8/Überbau FR Hof	Maxhütte-Haidhof	207	2,5	2,5 - 2,9	683715	1	A 93	O: A 93	U: K 8	42297	5499
4367	Brücke A93 über K-SAD 8/Überbau FR Regensburg	Maxhütte-Haidhof	207	2,4	2,0 - 2,4	683715	2	A 93	O: A 93	U: K 8	42297	5499
4368	Brücke A93 über K-R18 Lappersdorfer Straße (20)/Überbau FR Hof (20)	Lappersdorf	551	2,8	2,5 - 2,9	6938703	2	A 93	O: A 93	U: K 18	68298	6147
4369	Brücke A93 über K-R18 Lappersdorfer Straße (20)/Überbau FR Holledau (20)	Lappersdorf	551	2,9	2,5 - 2,9	6938703	3	A 93	O: A 93	U: K 18	68298	6147
4370	Brücke A93 über süd. Verteilung B16(AS)(19)/Überbau FR Hof (19)	Lappersdorf	407	3	3,0 - 3,4	6938704	1	A 93	O: A 93	U: B16 (Ast)	68298	6147
4371	Brücke A93 über süd. Verteilung B16(AS)(19)/Überbau FR Holledau (19)	Lappersdorf	407	2,8	2,5 - 2,9	6938704	2	A 93	O: A 93	U: B16 (Ast)	68298	6147
4372	Brücke A93 über nordl. Verteilung B16(AS)(18)/Überbau FR Hof (18)	Lappersdorf	405	2,9	2,5 - 2,9	6938705	1	A 93	O: A 93	U: B16 (Ast)	53491	5884
4373	Brücke A93 über nordl. Verteilung B16(AS)(18)/Überbau FR Holledau (18)	Lappersdorf	405	3	3,0 - 3,4	6938705	2	A 93	O: A 93	U: B16 (Ast)	53491	5884
4374	Brücke A93 über GW Lappersdorf (16)/Überbau FR Preimld (16)	Lappersdorf	52	2,3	2,0 - 2,4	6938706	1	A 93	O: A 93	U: Gehweg	53491	5884
4375	Brücke A93 über GW Lappersdorf (16)/Überbau FR Holledau (16)	Lappersdorf	52	2	2,0 - 2,4	6938706	2	A 93	O: A 93	U: Gehweg	53491	5884
4376	Brücke A93 über GW Pleimühle Nord (14)	Lappersdorf	175	1,8	1,5 - 1,9	6938707	0	A 93	O: A 93	U: Gehweg	53491	5884
4377	Brücke GVS Regensburg-Karsth über A93 (21)	Lappersdorf	727	3	3,0 - 3,4	6938709	0	A 93	O: G	*U: A 93	68298	6147
4378	Brücke A93 über Fuß- und Radweg Königswiesen (95)	Regensburg	240	2	2,0 - 2,4	6938710	0	A 93	O: A 93	U: G+R	70230	6321
4379	Brücke A93 über die Ringstraße (AS) (34)/Überbau FR Hof (34)	Regensburg	858	3	3,0 - 3,4	6938711	1	A 93	O: A 93	U: A 93 (Ast)	70230	6321
4380	Brücke A93 über die Ringstraße (AS) (34)/Überbau FR Holledau (34)	Regensburg	858	3	3,0 - 3,4	6938711	2	A 93	O: A 93	U: A 93 (Ast)	70230	6321
4381	Brücke A93 über die Dürerstraße (33)/Überbau FR Hof (33)	Regensburg	203	2,5	2,5 - 2,9	6938712	2	A 93	O: A 93	U: G	65433	6543
4382	Brücke A93 über die Dürerstraße (33)/Überbau FR Holledau (33)	Regensburg	223	2,9	2,5 - 2,9	6938712	3	A 93	O: A 93	U: G	65433	6543
4383	Brücke Kirchmeierstraße über A93 (AS) (32)/Überbau FR R-Stadtmitte (32)	Regensburg	608	3	3,0 - 3,4	6938713	1	A 93	O: G	O: A 93	65433	6543
4384	Brücke Kirchmeierstraße über A93 (AS) (32)/Überbau FR R-Stadtmitte (32)	Regensburg	608	3	3,0 - 3,4	6938713	2	A 93	O: G	*U: A 93	65433	6543
4385	Brücke Schanronerstraße über A93 (30)	Regensburg	576	3	3,0 - 3,4	6938715	0	A 93	O: G	*U: A 93	80893	6471
4386	Brücke Pfaffeninger Straße über A93 (AS)(29)/Überbau FR R-Stadtmitte (29)	Regensburg	553	2,5	2,5 - 2,9	6938716	1	A 93	O: G+R	U: A 93	80893	6471
4387	Brücke Pfaffeninger Straße über A93 (AS)(29)/Überbau FR R-Stadtmitte (29)	Regensburg	640	2,4	2,0 - 2,4	6938716	2	A 93	EO:G+R	U: A 93	80893	6471
4388	Brücke Hochweg über A93 (27)	Regensburg	618	2,4	2,0 - 2,4	6938718	0	A 93	O: G	*U: A 93	76935	6155
4389	Brücke A93 über die Cleimont-Ferrand-Allee(AS)(25)/Überbau FR Hof (25)	Regensburg	546	2,7	2,5 - 2,9	6938719	1	A 93	O: A 93	U: G	87138	6100
4390	Brücke A93 über die Cleimont-Ferrand-Allee(AS)(25)/Überbau FR Holledau (25)	Regensburg	554	2,5	2,5 - 2,9	6938719	2	A 93	O: A 93	U: G	87138	6100
4391	Brücke A93 über den Weinweg (24)/Überbau FR Hof (24)	Regensburg	260	2,3	2,0 - 2,4	6938720	1	A 93	O: A 93	U: G	87138	6100
4392	Brücke A93 über den Weinweg (24)/Überbau FR Holledau (24)	Regensburg	260	2,5	2,5 - 2,9	6938720	2	A 93	O: A 93	U: G	87138	6100
4393	Brücke A93 über die Donau bei Pfaffenstein (23)/Überbau FR Holledau (23)	Regensburg	8232	2,3	2,0 - 2,4	6938721	1	A 93	O: A 93	U: L 2660	87138	6100
4394	Brücke A93 über die Donau bei Pfaffenstein (23)/Überbau FR Weiden (23)	Regensburg	8390	2,8	2,5 - 2,9	6938721	2	A 93	O: A 93	U: L 2660	87138	6100
4395	Brücke A93 über Metzentalbach (17)	Lappersdorf	214	2	2,0 - 2,4	6938722	0	A 93	O: A 93	U: A 93	53491	5884
4396	Brücke A93 über GW Pleimühle Süd (15)	Lappersdorf	239	2	2,0 - 2,4	6938723	0	A 93	O: A 93	U: Gehweg	53491	5884
4397	Brücke A93 über GVS Lorenzen-Diesenbach (13)	Zeilarn	623	2,5	2,5 - 2,9	6938724	0	A 93	O: A 93	U: G	53491	5884
4398	Brücke A93 über GVS Regendorf (12)	Regendorf	159	2,1	2,0 - 2,4	6938725	0	A 93	O: A 93	U: Gehweg	53491	5884
4399	Brücke A93 über Wassergraben Halbengrund (11)	Regendorf	743	2	2,0 - 2,4	6938726	0	A 93	O: A 93	U: Gehweg	53491	5884
4400	Brücke A3 über A93 (AK Regensburg) (50)/Überbau Rampe Nord (50)	Penlling	588	3,3	3,0 - 3,4	7038673	1	A 93	O: A 3 (Ast)	U: A 93	68910	13093
4401	Brücke A3 über A93 (AK Regensburg) (50)/Überbau Rampe Süd (50)	Penlling	588	3	3,0 - 3,4	7038673	4	A 93	O: A 3 (Ast)	U: A 93	68910	13093
4402	Brücke A93 über die Ziegelsdorfer Straße (36)/Überbau FR Hof (36)	Regensburg	193	2	2,0 - 2,4	7038684	1	A 93	O: A 93	U: G	70230	6321
4403	Brücke A93 über die Ziegelsdorfer Straße (36)/Überbau FR Holledau (36)	Regensburg	245	2,2	2,0 - 2,4	7038684	2	A 93	O: A 93	U: G	70230	6321
4404	Brücke A93 über GVS Penlling-Hölkering (38)/Überbau FR Hof (38)	Regensburg	172	2	2,0 - 2,4	7038686	2	A 93	O: A 93	U: G	56518	5652
4405	Brücke A93 über GVS Penlling-Hölkering (38)/Überbau FR Holledau (38)	Regensburg	170	2,5	2,5 - 2,9	7038686	2	A 93	O: A 93	U: G	56518	5652
4406	Brücke A93 über B16 Regensburg-Ingolstadt (AS)(39)/Überbau FR Hof (39)	Penlling	926	2,9	2,5 - 2,9	7038687	1	A 93	O: A 93	U: B16	43435	3909
4407	Brücke A93 über B16 Regensburg-Ingolstadt (AS)(39)/Überbau FR Holledau (39)	Penlling	746	2,5	2,5 - 2,9	7038687	2	A 93	O: A 93	U: B16	43435	3909
4408	Brücke GVS Posthof zur K-R4 über A93 (41)	Regensburg	589	2,5	2,5 - 2,9	7038688	0	A 93	O: G	*U: A 93	43435	3909
4409	Brücke A93 über GW Pfaffenbogen (42)	Hohengebraching	106	2,2	2,0 - 2,4	7038690	0	A 93	O: A 93	U: Gehweg	43435	3909
4410	Brücke A93 über FW Posthof (43)/Überbau FR Regensburg (43)	Hohengebraching	148	2,5	2,5 - 2,9	7038690	1	A 93	O: A 93	U: Forstsw.	43435	3909
4411	Brücke A93 über FW Posthof (43)/Überbau FR Holledau (43)	Hohengebraching	106	2	2,0 - 2,4	7038690	2	A 93	O: A 93	U: Forstsw.	43435	3909
4412	Brücke GVS Neudorf-Hohengebraching über A93 (44)	Hohengebraching	407	2,8	2,5 - 2,9	7038691	0	A 93	O: G	*U: A 93	42830	3855
4413	Brücke A93 über FW (Forstweg) bei Neudorf (45)	Hohengebraching	172	2,8	2,5 - 2,9	7038692	0	A 93	O: A 93	U: Forstsw.	42830	3855
4414	Brücke K-R20 Oberhinken zur K-R4 über A93 (46)	Seedorf	721	2,9	2,5 - 2,9	7038693	0	A 93	O: K 20	*U: A 93	42830	3855
4415	Brücke A93 über FW Seedorf (47)/Überbau FR Regensburg (47)	Seedorf	63	2,1	2,0 - 2,4	7038694	1	A 93	O: A 93	U: Forstsw.	42830	3855

Bauwerke (Teilbauwerke) an Bundesfernstraßen in der Zuständigkeit der Bayerischen Straßenbauverwaltung

hier: Verkehrsmengen zum Bauwerk bezogen auf den zugeordneten Sachverhalt (Stand 2015)

4416	Brücke A93 über FW Seedorf (47)/Überbau FR Holledau (47)	Seedorf	63	2	2,0 - 2,4	7038694	2	A 93	O: A 93	U: Forstw.	42830	3855
4417	Brücke St2143 Bad Abbach-Dünzing über A93(AS)(48)	Seedorf	656	2,7	2,5 - 2,9	7038695	0	A 93	O: L 2143	U: A 93	40742	4074
4418	Brücke A93 über FW Römerschanze (49)	Peising	175	2,7	2,5 - 2,9	7038696	0	A 93	O: A 93	U: Forstw.	40742	4074
4419	Brücke A93 über GVS Poign-Peising (50)	Peising	591	2,2	2,0 - 2,4	7038697	0	A 93	O: A 93	U: G	40742	4074
4420	Brücke A93 über Wolkeringer Bach (51)	Peising	287	1,1	1,0 - 1,4	7038698	0	A 93	O: A 93	U: Forstw.	40742	4074
4421	Brücke A93 über FW Obermassing (52)	Peising	308	2,2	2,0 - 2,4	7038699	0	A 93	O: A 93	U: Forstw.	40742	4074
4422	Brücke GVS Pentling-Ziegestorf über A93 (37)	Pentling	613	1,2	1,0 - 1,4	7038736	0	A 93	O: G	U: A 93	56518	5652
4423	Brücke FW Herrwahlthann über A93 (64)	Herrwahlthann	258	2,3	2,0 - 2,4	7137700	0	A 93	O: Forstw.	U: A 93	36811	3681
4424	Brücke A93 über FW Neifenhofen (66)/Überbau FR Regensburg (66)	Großmuß	76	2,4	2,0 - 2,4	7137701	1	A 93	O: A 93	U: Forstw.	36811	3681
4425	Brücke A93 über FW Neifenhofen (66)/Überbau FR Holledau (66)	Großmuß	76	2,5	2,5 - 2,9	7137702	2	A 93	O: A 93	U: Forstw.	36811	3681
4426	Brücke A93 über OFWV Großmuß (67)/Überbau FR Regensburg (67)	Großmuß	88	2,4	2,0 - 2,4	7137702	1	A 93	O: A 93	U: Forstw.	36811	3681
4427	Brücke A93 über OFWV Großmuß (67)/Überbau FR Holledau (67)	Großmuß	88	2,4	2,0 - 2,4	7137702	2	A 93	O: A 93	U: Forstw.	36811	3681
4428	Brücke FW Stocka über A93 (68)	Stocka	256	2,9	2,5 - 2,9	7137703	0	A 93	O: Forstw.	U: A 93	36811	3681
4429	Brücke St2144 Langquaid-Abensberg über A93(AS)(69)	Bachl	668	2,5	2,5 - 2,9	7137704	0	A 93	O: L 2144	U: A 93	36811	3681
4430	Brücke A93 über Hopfenbach (70)	Bachl	153	2,4	2,0 - 2,4	7137705	0	A 93	O: A 93	U: G	33153	3315
4431	Brücke A93 über GVS Bachl-Scheuern (72)/Überbau FR Regensburg (72)	Bachl	97	2,4	2,0 - 2,4	7137707	1	A 93	O: A 93	U: G	33153	3315
4432	Brücke A93 über GVS Bachl-Scheuern (72)/Überbau FR Holledau (72)	Bachl	97	2,4	2,0 - 2,4	7137707	2	A 93	O: A 93	U: G	33153	3315
4433	Brücke A93 über Esperbach (65)	Herrwahlthann	142	2,7	2,5 - 2,9	7137708	0	A 93	O: A 93	U: Forstw.	36811	3681
4434	Brücke A93 über GVS Langquaid-Herrwahlthann (63)/Überbau FR Regensburg (63)	Herrwahlthann	96	2	2,0 - 2,4	7138750	1	A 93	O: A 93	U: G	36811	3681
4435	Brücke A93 über GVS Langquaid-Herrwahlthann (63)/Überbau FR Holledau (63)	Herrwahlthann	96	2,2	2,0 - 2,4	7138750	2	A 93	O: A 93	U: G	36811	3681
4436	Brücke GVS Dietenhofen-Hausen über A93 (62)	Dietenhofen	409	2,8	2,5 - 2,9	7138752	0	A 93	O: G	U: A 93	36811	3681
4437	Brücke K-KEH10 Langquaid-Hausen über A93(AS)(61)	Hausen	673	2,4	2,0 - 2,4	7138753	0	A 93	O: K 10	U: A 93	40742	4074
4438	Brücke FW Hausen über A93 (60)	Hausen	272	2,2	2,0 - 2,4	7138754	0	A 93	O: Forstw.	U: A 93	40742	4074
4439	Brücke A93 über Fockingyer Bach (59)	Hausen	374	2,7	2,5 - 2,9	7138755	0	A 93	O: A 93	U: Forstw.	40742	4074
4440	Brücke A93 über FW Schneidhart (58)/Überbau FR Regensburg (58)	Schneidhart	77	2,3	2,0 - 2,4	7138756	2	A 93	O: A 93	U: Forstw.	40742	4074
4441	Brücke A93 über FW Schneidhart (58)/Überbau FR Holledau (58)	Schneidhart	77	2	2,0 - 2,4	7138756	1	A 93	O: A 93	U: Forstw.	40742	4074
4442	Brücke A93 über OFWV Voxbrunn (57)/Überbau FR Regensburg (57)	Saalhaupt	63	2	2,0 - 2,4	7138757	1	A 93	O: A 93	U: Forstw.	40742	4074
4443	Brücke A93 über OFWV Voxbrunn (57)/Überbau FR Holledau (57)	Saalhaupt	63	2	2,0 - 2,4	7138757	2	A 93	O: A 93	U: Forstw.	40742	4074
4444	Brücke FW Moosholzen über A93 (56)	Saalhaupt	289	2,5	2,5 - 2,9	7138758	0	A 93	O: Forstw.	U: A 93	40742	4074
4445	Brücke A93 über FW Saalhaupt (65)	Saalhaupt	250	2,3	2,0 - 2,4	7138759	0	A 93	O: A 93	U: Forstw.	40742	4074
4446	Brücke A93 über K-KEH17 Dünzing-Saalhaupt (54)	Saalhaupt	362	2,3	2,0 - 2,4	7138760	0	A 93	O: A 93	U: K 17	40742	4074
4447	Brücke B15neu über A93 (AD Saalhaupt)(531)/Überbau FR Regensburg (531)	Saalhaupt	516	2,4	2,0 - 2,4	7138761	1	A 93	O: B 15 N	U: A 93	40742	4074
4448	Brücke B15neu über A93 (AD Saalhaupt)(531)/Überbau FR Landshut (531)	Saalhaupt	516	1,9	1,5 - 1,9	7138761	2	A 93	O: B 15 N	U: A 93	40742	4074
4449	Brücke A93 über FW Seehof (53)	Saalhaupt	246	2,2	2,0 - 2,4	7138762	0	A 93	O: A 93	U: Forstw.	40742	4074
4450	Brücke A93 über FW Haunsbach-Münchsmünster (100)/Überbau FR Regensburg (100)	Haunsbach	80	2	2,0 - 2,4	7236700	1	A 93	O: A 93	U: Forstw.	26744	2674
4451	Brücke A93 über FW Haunsbach-Münchsmünster (100)/Überbau FR Holledau (100)	Haunsbach	80	3	3,0 - 3,4	7236700	2	A 93	O: A 93	U: Forstw.	26744	2674
4452	Brücke A93 über FW Elsendorf (98)/Überbau FR Regensburg (98)	Elsendorf	242	2,7	2,5 - 2,9	7236701	0	A 93	O: A 93	U: Forstw.	26744	2674
4453	Brücke A93 über FW Elsendorf (98)/Überbau FR Holledau (98)	Elsendorf	79	2,4	2,0 - 2,4	7236702	1	A 93	O: A 93	U: Forstw.	26744	2674
4454	Brücke A93 über FW Elsendorf (98)/Überbau FR Holledau (98)	Elsendorf	82	1,9	1,5 - 1,9	7236702	2	A 93	O: A 93	U: Forstw.	26744	2674
4455	Brücke A93 über B301 Abensberg-Mainburg (AS)(97)/Überbau FR Regensburg (97)	Elsendorf	229	1	1,0 - 1,4	7236703	1	A 93	O: A 93	U: B 301	26744	2674
4456	Brücke A93 über B301 Abensberg-Mainburg (AS)(97)/Überbau FR Holledau (97)	Elsendorf	261	1,7	1,5 - 1,9	7236703	2	A 93	O: A 93	U: Forstw.	26744	2674
4457	Brücke A93 über die Abens (95)/Überbau FR Regensburg (95)	Elsendorf	1430	2,5	2,5 - 2,9	7236705	2	A 93	O: A 93	U: Forstw.	26418	2642
4458	Brücke A93 über die Abens (95)/Überbau FR Holledau (95)	Elsendorf	1430	2,5	2,5 - 2,9	7236705	2	A 93	O: A 93	U: Forstw.	26418	2642
4459	Brücke A93 über GVS Elsendorf-Mallmersdorf (94)/Überbau FR Regensburg (94)	Elsendorf	158	2,1	2,0 - 2,4	7236706	1	A 93	O: A 93	U: G	26418	2642
4460	Brücke A93 über GVS Elsendorf-Mallmersdorf (94)/Überbau FR Holledau (94)	Elsendorf	158	2,1	2,0 - 2,4	7236706	2	A 93	O: A 93	U: G	26418	2642
4461	Brücke A93 über Abens-Seitenraben (91)	Mallmersdorf	662	1,8	1,5 - 1,9	7236707	0	A 93	O: A 93	U: G	26418	2642
4462	Brücke A93 über Wildwechsel (93)	Elsendorf	342	2,7	2,5 - 2,9	7236709	0	A 93	O: A 93	U: Forstw.	26418	2642
4463	Brücke A93 über Wildwechsel (93)	Elsendorf	101	2,6	2,5 - 2,9	7236709	0	A 93	O: A 93	U: Forstw.	26418	2642
4464	Brücke GVS Mallmersdorf-Train über A93 (90)	Train	423	2,4	2,0 - 2,4	7237680	0	A 93	O: G	U: A 93	26418	2642
4465	Brücke K-KEH3 Niedermeiseldorf-Train über A93 (89)	Train	557	2,4	2,0 - 2,4	7237681	0	A 93	O: K 3	U: A 93	26418	2642
4466	Brücke FW Ochsenberg über A93 (88)	Siegenburg	256	2,2	2,0 - 2,4	7237682	0	A 93	O: Forstw.	U: A 93	26418	2642
4467	Brücke FW Niedermeiseldorf über A93 (87)	Siegenburg	256	2,7	2,5 - 2,9	7237683	0	A 93	O: Forstw.	U: A 93	26418	2642
4468	Brücke GVS Niedermeiseldorf-Siegenburg über A93(86)	Siegenburg	435	2,4	2,0 - 2,4	7237684	0	A 93	O: G	U: A 93	26418	2642
4469	Brücke A93 über Siegbach (85)	Siegenburg	1177	1,9	1,5 - 1,9	7237685	0	A 93	O: A 93	U: B 299	26418	2642
4470	Brücke A93 über B299 Landshut-Neumarkt (AS)(84)/Überbau FR Regensburg (84)	Siegenburg	465	3	3,0 - 3,4	7237686	1	A 93	O: A 93	U: B 299	26418	2642
4471	Brücke A93 über B299 Landshut-Neumarkt (AS)(84)/Überbau FR Holledau (84)	Siegenburg	465	2,8	2,5 - 2,9	7237686	2	A 93	O: A 93	U: B 299	26418	2642
4472	Brücke FW Langhald über A93 (83)/Brücke FW Langhald über A93N (83)	Langhald	256	2,4	2,0 - 2,4	7237687	0	A 93	O: Forstw.	U: A 93	33153	3315
4473	Brücke A93 über FW Aicha (82)/Überbau FR Regensburg (82)	Aicha	106	2,4	2,0 - 2,4	7237688	1	A 93	O: A 93	U: Forstw.	33153	3315
4474	Brücke A93 über FW Aicha (82)/Überbau FR Holledau (82)	Aicha	105	2,3	2,0 - 2,4	7237688	2	A 93	O: A 93	U: Forstw.	33153	3315
4475	Brücke A93 über S2333 Rohr-Siegenburg (81)/Überbau FR Regensburg (81)	Aicha	155	2,8	2,5 - 2,9	7237689	1	A 93	O: A 93	U: L 2333	33153	3315
4476	Brücke A93 über S2333 Rohr-Siegenburg (81)/Überbau FR Holledau (81)	Aicha	155	2,7	2,5 - 2,9	7237689	2	A 93	O: A 93	U: L 2333	33153	3315
4477	Brücke A93 über Perkbach (80)	Aicha	356	2,5	2,5 - 2,9	7237690	0	A 93	O: A 93	U: Forstw.	33153	3315
4478	Brücke A93 über FW Perka (79)	Pickenbach	276	2,9	2,5 - 2,9	7237691	0	A 93	O: A 93	U: Forstw.	33153	3315

Bauwerke (Teilbauwerke) an Bundesfernstraßen in der Zuständigkeit der Bayerischen Straßenbauverwaltung

hier: Verkehrsmengen zum Bauwerk bezogen auf den zugeordneten Sachverhalt (Stand 2015)

4479	Brücke K-EH7 Kirchdorf-Abensberg über A93 (78)	473	2,8	2,5 - 2,9	7237692	0	A 93	O: K 7	*U: A 93	33153	3315
4480	Brücke A93 über FW Kirchdorf (77)	332	2,5	2,5 - 2,9	7237693	0	A 93	*O: A 93	U: Forstw.	33153	3315
4481	Brücke A93 über Sallingseifenbach (76)	146	2,0	2,0 - 2,4	7237694	0	A 93	*O: A 93		33153	3315
4482	Brücke FW Steigen über A93 (75)	258	2,9	2,5 - 2,9	7237695	0	A 93	O: Forstw.	*U: A 93	33153	3315
4483	Brücke A93 über Sallingbach (74)	178	2	2,0 - 2,4	7237696	0	A 93	*O: A 93		33153	3315
4484	Brücke GVS Sallingberg-Oftenseiten über A93 (73)	409	2,5	2,5 - 2,9	7237697	0	A 93	O: G	*U: A 93	33153	3315
4485	Brücke A93 über FW Gebronishausen-Wolnzach (118)/Überbau FR Regensburg (118)	70	2,8	2,5 - 2,9	7335669	1	A 93	*O: A 93	U: Forstw.	33201	3320
4486	Brücke A93 über FW Gebronishausen-Wolnzach (118)/Überbau FR Holledau (118)	70	2,2	2,0 - 2,4	7335669	2	A 93	*O: A 93	U: Forstw.	33201	3320
4487	Brücke A93 über FW Gebronish.-Oberlauterb. (117)	145	2,6	2,5 - 2,9	7335670	0	A 93	*O: A 93	U: Forstw.	33201	3320
4488	Brücke A93 über GVS Hill-Oberlauterbach (116)/Überbau FR Regensburg (116)	72	2,5	2,5 - 2,9	7336710	2	A 93	*O: A 93	U: G	33201	3320
4489	Brücke A93 über GVS Hülli-Oberlauterbach (116)/Überbau FR Holledau (116)	72	2,5	2,5 - 2,9	7336710	2	A 93	*O: A 93	U: G	33201	3320
4490	Brücke A93 über FW Berg-Oberlauterbach (115)	153	2,8	2,5 - 2,9	7336711	0	A 93	*O: A 93	U: Forstw.	33201	3320
4491	Brücke FW Wolfershausen-Oberlauterbach ü. A93 (114)	239	3,3	3,0 - 3,4	7336712	0	A 93	O: Forstw.	*U: A 93	33201	3320
4492	Brücke A93 über St2049 Mainburg-Wolnzach (AS)(113)/Überbau FR Regensburg (113)	136	2,6	2,5 - 2,9	7336713	2	A 93	*O: A 93	U: L 2049	33201	3320
4493	Brücke A93 über St2049 Mainburg-Wolnzach (AS)(113)/Überbau FR Holledau (113)	136	2,5	2,5 - 2,9	7336713	3	A 93	*O: A 93	U: L 2049	33201	3320
4494	Brücke A93 über Graben (112)	224	2,7	2,5 - 2,9	7336714	0	A 93	*O: A 93		26074	2607
4495	Brücke A93 über St2335 Mainburg-Geisenfeld (111)/Überbau FR Regensburg (111)	121	3,8	3,5 - 4,0	7336715	2	A 93	*O: A 93	U: L 2335	26074	2607
4496	Brücke A93 über St2335 Mainburg-Geisenfeld (111)/Überbau FR Holledau (111)	121	3,5	3,5 - 4,0	7336715	3	A 93	*O: A 93	U: L 2335	26074	2607
4497	Brücke A93 über FW bei Oberempenbach (110)	194	2,4	2,0 - 2,4	7336716	0	A 93	*O: A 93	U: Forstw.	26074	2607
4498	Brücke A93 über FW bei Meilenhausen (109)/Überbau FR Regensburg (109)	65	2,5	2,5 - 2,9	7336717	1	A 93	*O: A 93	U: Forstw.	26074	2607
4499	Brücke A93 über FW bei Meilenhausen (109)/Überbau FR Holledau (109)	64	2,7	2,5 - 2,9	7336717	2	A 93	*O: A 93	U: Forstw.	26074	2607
4500	Brücke A93 über FW Meilenh.-Obermettenbach (108)/Überbau FR Regensburg (108)	78	2,5	2,5 - 2,9	7336718	1	A 93	*O: A 93	U: Forstw.	26074	2607
4501	Brücke A93 über FW Meilenh.-Obermettenbach (108)/Überbau FR Holledau (108)	77	2,6	2,5 - 2,9	7336718	2	A 93	*O: A 93	U: Forstw.	26074	2607
4502	Brücke A93 über OFWW Ebrantsh.-Oberpindhart (107)/Überbau FR Regensburg (107)	81	2,7	2,5 - 2,9	7336719	1	A 93	*O: A 93	U: Forstw.	26074	2607
4503	Brücke A93 über OFWW Ebrantsh.-Oberpindhart (107)/Überbau FR Holledau (107)	94	2,5	2,5 - 2,9	7336719	2	A 93	*O: A 93	U: Forstw.	26074	2607
4504	Brücke A93 ü. K-KEH1 Ebrantsh.-Pöbenhausen (106)/Überbau FR Regensburg (106)	83	2,5	2,5 - 2,9	7336720	1	A 93	*O: A 93	U: K 31	26074	2607
4505	Brücke A93 ü. K-KEH1 Ebrantsh.-Pöbenhausen (106)/Überbau FR Holledau (106)	73	2,5	2,5 - 2,9	7336720	2	A 93	*O: A 93	U: K 31	26074	2607
4506	Brücke A93 über GVS Gasselshausen-Aglsbach (105)/Überbau FR Regensburg (105)	64	2,5	2,0 - 2,4	7336721	2	A 93	*O: A 93	U: G	26074	2607
4507	Brücke A93 über GVS Gasselshausen-Aglsbach (105)/Überbau FR Holledau (105)	64	2	2,0 - 2,4	7336721	2	A 93	*O: A 93	U: G	26074	2607
4508	Brücke A93 über GVS Radentshausen-Aglsbach (104)	163	2,8	2,5 - 2,9	7336722	0	A 93	*O: A 93	U: G	26074	2607
4509	Brücke A93 ü. K-KEH90 Meilenhofen-Geisenf.(AS)(103)/Überbau FR Regensburg (103)	151	2,7	2,5 - 2,9	7336723	1	A 93	*O: A 93	U: K 30	26074	2607
4510	Brücke A93 ü. K-KEH90 Meilenhofen-Geisenf.(AS)(103)/Überbau FR Holledau (103)	140	2,5	2,5 - 2,9	7336723	2	A 93	*O: A 93	U: K 30	26074	2607
4511	Brücke A93 über GVS Meilenhofen-Berghausen (102)/Überbau FR Regensburg (102)	99	2,5	2,5 - 2,9	7336724	1	A 93	*O: A 93	U: G	26744	2674
4512	Brücke A93 über GVS Meilenhofen-Berghausen (102)/Überbau FR Holledau (102)	99	2,5	2,5 - 2,9	7336724	2	A 93	*O: A 93	U: G	26744	2674
4513	Brücke A93 über GVS Haselbuch-Berghausen (101)/Überbau FR Regensburg (101)	78	2,3	2,0 - 2,4	7336725	1	A 93	*O: A 93	U: G	26744	2674
4514	Brücke A93 über GVS Haselbuch-Berghausen (101)/Überbau FR Holledau (101)	77	2,3	2,0 - 2,4	7336725	2	A 93	*O: A 93	U: G	26744	2674
4515	Brücke A93 über GVS Kemathen-Beigelswinden (125)	348	2,8	2,5 - 2,9	7435669	0	A 93	*O: A 93	U: Forstw.	33791	3379
4516	Brücke A93 über GVS Haunerhof-Beigelswinden (124)	157	2,2	2,0 - 2,4	7435660	0	A 93	*O: A 93	U: G	33791	3379
4517	Brücke A93 über FW Thongraben-Lothwinden (123)	200	2,7	2,5 - 2,9	7435661	0	A 93	*O: A 93	U: Forstw.	33791	3379
4518	Brücke FW Thongraben-Wolnzach über A93 (122)	200	2,7	2,5 - 2,9	7435662	0	A 93	O: Forstw.	*U: A 93	33791	3379
4519	Brücke A93 ü. DB1(1)G.V.S. Haushausen-Wolnz.(121)/Überbau FR Regensburg (121)	224	2,9	2,5 - 2,9	7435663	1	A 93	*O: A 93	U: G	33791	3379
4520	Brücke A93 ü. DB1(1)G.V.S. Haushausen-Wolnz.(121)/Überbau FR Holledau (121)	224	2,7	2,5 - 2,9	7435663	2	A 93	*O: A 93	U: G	33791	3379
4521	Brücke A93 über die Wolnzach (120)	307	2,6	2,5 - 2,9	7435664	0	A 93	*O: A 93		33791	3379
4522	Brücke A93 über K-PAF10 Wolnzach-Au (AS)(119)/Überbau FR Regensburg (119)	176	3,2	3,0 - 3,4	7435665	1	A 93	*O: A 93	U: K 10	33201	3320
4523	Brücke A93 über K-PAF10 Wolnzach-Au (AS)(119)/Überbau FR Holledau (119)	176	2,7	2,5 - 2,9	7435665	2	A 93	*O: A 93	U: K 10	33201	3320
4524	Brücke A93 über Gütersbach bei Grünthal (4)	363	2,8	2,5 - 2,9	8138671	0	A 93	*O: A 93		51531	8245
4525	Brücke GVS Grünthal-Nicklheim über A 93 Süd (6)	343	2,3	2,0 - 2,4	8138672	0	A 93	O: G	*U: A 93	51531	8245
4526	Brücke A 93 Süd über Tännelbach (7)/Überbau FR Rosenheim (7)	67	1	1,0 - 1,4	8238651	1	A 93	*O: A 93		51531	8245
4527	Brücke A 93 Süd über Tännelbach (7)/Überbau FR Kiefersfelden (7)	61	2,5	2,5 - 2,9	8238651	2	A 93	*O: A 93		51531	8245
4528	Brücke FW Fuchsbohl über A 93 Süd (8)	342	2,5	2,5 - 2,9	8238652	0	A 93	O: WMieg.	*U: A 93	51531	8245
4529	Brücke A 93 Süd über Grenzgraben (9)/Überbau FR Rosenheim (9)	60	1	1,0 - 1,4	8238653	1	A 93	*O: A 93		51531	8245
4530	Brücke A 93 Süd über Grenzgraben (9)/Überbau FR Kiefersfelden (9)	54	2	2,0 - 2,4	8238653	2	A 93	*O: A 93		51531	8245
4531	Brücke K-RO25 Raubling-Nicklheim über A 93 Süd (11)	461	1,9	1,5 - 1,9	8238654	0	A 93	*O: A 93	*U: A 93	51531	8245
4532	Brücke A 93 Süd über Oberer Tännelbach (12)/Überbau FR Rosenheim (12)	86	1	1,0 - 1,4	8238655	1	A 93	*O: A 93		51531	8245
4533	Brücke A 93 Süd über Oberer Tännelbach (12)/Überbau FR Kiefersfelden (12)	102	1	1,0 - 1,4	8238655	2	A 93	*O: A 93		51531	8245
4534	Brücke GVS Raubling - Spöck über A 93 Süd (14)	273	2,4	2,0 - 2,4	8238657	0	A 93	O: G	*U: A 93	51531	8245
4535	Brücke A 93 Süd über Ammerbach (15)/Überbau FR Rosenheim (15)	91	1	1,0 - 1,4	8238658	1	A 93	*O: A 93		51531	8245
4536	Brücke A 93 Süd über Ammerbach (15)/Überbau FR Kiefersfelden (15)	80	1	1,0 - 1,4	8238658	2	A 93	*O: A 93		51531	8245
4537	Brücke A 93 Süd über Litzeldorfer Bach (16)/Überbau FR Rosenheim (16)	71	1,7	1,5 - 1,9	8238659	1	A 93	*O: A 93		51531	8245
4538	Brücke A 93 Süd über Litzeldorfer Bach (16)/Überbau FR Kiefersfelden (16)	65	2,8	2,5 - 2,9	8238659	2	A 93	*O: A 93		51531	8245
4539	Brücke K-RO7 Reischern-Großholz ü. A 93 Süd (17)	525	2,7	2,5 - 2,9	8238660	0	A 93	O: K 7	*U: A 93	51531	8245
4540	Brücke A 93 Süd über Schusterbach (18)/Überbau FR Rosenheim (18)	80	1,1	1,0 - 1,4	8238661	1	A 93	*O: A 93		51531	8245
4541	Brücke A 93 Süd über Schusterbach (18)/Überbau FR Kiefersfelden (18)	69	2,8	2,5 - 2,9	8238661	2	A 93	*O: A 93		51531	8245

Bauwerke (Teilbauwerke) an Bundesfernstraßen in der Zuständigkeit der Bayerischen Straßenbauverwaltung

hier: Verkehrsmengen zum Bauwerk bezogen auf den zugeordneten Sachverhalt (Stand 2015)

4542	Brücke A 93 Süd über Urschergraben (20)/Überbau FR Rosenheim (20)	40	1	1.0 - 1.4	8238653	1	A 93	*O: A 93	51531	8245
4543	Brücke A 93 Süd über Urschergraben (20)/Überbau FR Kiefersfelden (20)	51	2,7	2.5 - 2.9	8238663	0	A 93	*O: A 93	51531	8245
4544	Brücke B 15 Rosenheim-Degernsd. u. A 93 Süd (AS)(21)	676	3	3.0 - 3.4	8238664	2	A 93	O: L 2363	52714	7907
4545	Brücke A 93 Süd über Moosackerbach (24)/Überbau FR Rosenheim (24)	59	1,2	1.0 - 1.4	8238665	1	A 93	*O: A 93	52714	7907
4546	Brücke A 93 Süd über Moosackerbach (24)/Überbau FR Kiefersfelden (24)	57	2	2.0 - 2.4	8238665	2	A 93	*O: A 93	52714	7907
4547	Brücke GVS Gmain-Wiesenhäuser über A 93 Süd (27)	273	2,3	2.0 - 2.4	8238666	0	A 93	*O: G	52714	7907
4548	Brücke A 93 Süd über Kirchbach (28)/Überbau FR Rosenheim (28)	139	1	1.0 - 1.4	8238667	1	A 93	*O: A 93	52714	7907
4549	Brücke A 93 Süd über Kirchbach (28)/Überbau FR Kiefersfelden (28)	144	1	1.0 - 1.4	8238667	2	A 93	*O: A 93	52714	7907
4550	Brücke A 93 Süd über FW Wieshausen-Schwag (30)/Überbau FR Rosenheim (30)	74	1	1.0 - 1.4	8238668	1	A 93	*O: A 93	52714	7907
4551	Brücke A 93 Süd über FW Wieshausen-Schwag (30)/Überbau FR Kiefersfelden (30)	77	1	1.0 - 1.4	8238668	2	A 93	*O: A 93	52714	7907
4552	Brücke A 93 Süd über Grießbach (34)/Überbau FR Rosenheim (34)	187	2,2	2.0 - 2.4	8238669	1	A 93	*O: A 93	52714	7907
4553	Brücke A 93 Süd über Grießbach (34)/Überbau FR Kiefersfelden (34)	186	2,5	2.5 - 2.9	8238669	2	A 93	*O: A 93	52714	7907
4554	Brücke A 93 Süd über Altwasserinne Au (39)/Überbau FR Rosenheim (39)	139	1,2	1.0 - 1.4	8238672	1	A 93	*O: A 93	51308	7696
4555	Brücke A 93 Süd über Altwasserinne Au (39)/Überbau FR Kiefersfelden (39)	142	2,9	2.5 - 2.9	8238672	2	A 93	*O: A 93	51308	7696
4556	Brücke A 93 Süd über Auerbach (44)/Überbau FR Rosenheim (44)	456	1,7	1.5 - 1.9	8238674	0	A 93	*O: A 93	51308	7696
4557	Brücke A 93 Süd über Altwasserinne (42)/Überbau FR Rosenheim (42)	145	1,8	1.5 - 1.9	8238675	1	A 93	*O: A 93	51308	7696
4558	Brücke A 93 Süd über Altwasserinne (42)/Überbau FR Kiefersfelden (42)	136	2,1	2.0 - 2.4	8238675	2	A 93	*O: A 93	51308	7696
4559	Brücke A 93 Süd über FW Fischbach (44)/Überbau FR Rosenheim (44)	108	2,1	2.0 - 2.4	8238676	1	A 93	*O: A 93	51308	7696
4560	Brücke A 93 Süd über FW Fischbach (44)/Überbau FR Kiefersfelden (44)	103	1,8	1.5 - 1.9	8238676	2	A 93	*O: A 93	51308	7696
4561	Brücke A 93 Süd über Aufragen (45)/Überbau FR Rosenheim (45)	89	2,2	2.0 - 2.4	8238677	1	A 93	*O: A 93	51308	7696
4562	Brücke A 93 Süd über Aufragen (45)/Überbau Mittelteil FR Ro-KI (45)	84	1,7	1.5 - 1.9	8238677	2	A 93	*O: A 93	51308	7696
4563	Brücke A 93 Süd über Aufragen (45)/Überbau FR Kiefersfelden (45)	117	2	2.0 - 2.4	8238677	3	A 93	*O: A 93	51308	7696
4564	Brücke A 93 Süd über Einödsbach (46)/Überbau FR Rosenheim (46)	119	1	1.0 - 1.4	8238678	1	A 93	*O: A 93	51308	7696
4565	Brücke A 93 Süd über Einödsbach (46)/Überbau FR Kiefersfelden (46)	122	1,1	1.0 - 1.4	8238678	2	A 93	*O: A 93	51308	7696
4566	Brücke A 93 Süd über FW Einöder (47)/Überbau FR Rosenheim (47)	82	1,8	1.5 - 1.9	8238679	1	A 93	*O: A 93	51308	7696
4567	Brücke A 93 Süd über FW Einöder (47)/Überbau FR Kiefersfelden (47)	76	2,2	2.0 - 2.4	8238679	2	A 93	*O: A 93	51308	7696
4568	Brücke A 93 Süd über Viehdurchlat (231)/Überbau FR Rosenheim (231)	33	1,1	1.0 - 1.4	8238680	1	A 93	*O: A 93	52714	7907
4569	Brücke A 93 Süd über Viehdurchlat (231)/Überbau FR Kiefersfelden (231)	37	1,8	1.5 - 1.9	8238680	2	A 93	*O: A 93	52714	7907
4570	Brücke FW Tiefenbach - Au über A 93 Süd (40neu)	225	2,3	2.0 - 2.4	8238688	0	A 93	O: G	51308	7696
4571	Brücke S2359 (AS Brannenburg) u. A93Süd (36neu)/ Brücke S2359 (AS Brannenburg) u. A 93 Süd (36neu)	540	1,3	1.0 - 1.4	8238690	0	A 93	O: L 2359	51308	7696
4572	Brücke A 93 Süd über GW bei Zankel (48)/Überbau FR Rosenheim (48)	72	1,5	1.5 - 1.9	8338721	1	A 93	*O: A 93	51308	7696
4573	Brücke A 93 Süd über GW bei Zankel (48)/Überbau FR Kiefersfelden (48)	69	1,8	1.5 - 1.9	8338721	2	A 93	*O: A 93	51308	7696
4574	Brücke A 93 Süd über GW bei Inndamm (49)/Überbau FR Rosenheim (49)	74	2	2.0 - 2.4	8339651	1	A 93	*O: A 93	51308	7696
4575	Brücke A 93 Süd über GW bei Inndamm (49)/Überbau FR Kiefersfelden (49)	70	2	2.0 - 2.4	8339651	2	A 93	*O: A 93	51308	7696
4576	Brücke A 93 Süd über GVS bei Reisch (50)/Überbau FR Rosenheim (50)	106	1,7	1.5 - 1.9	8339652	1	A 93	*O: A 93	51308	7696
4577	Brücke A 93 Süd über GVS bei Reisch (50)/Überbau FR Kiefersfelden (50)	99	2,4	2.0 - 2.4	8339652	2	A 93	*O: A 93	51308	7696
4578	Brücke A 93 Süd über GVS bei Reisch (50)/Überbau LSW-Brücke (50)	82	2	2.0 - 2.4	8339652	3	A 93	*E: A 93	51308	7696
4579	Brücke A 93 Süd über Auerbach (51)/Überbau FR Rosenheim (51)	376	2,2	2.0 - 2.4	8339653	1	A 93	*O: A 93	51308	7696
4580	Brücke A 93 Süd über Auerbach (51)/Überbau FR Kiefersfelden (51)	355	2,4	2.0 - 2.4	8339653	2	A 93	*O: A 93	51308	7696
4581	Brücke A 93 Süd über Auerbach (51)/Überbau LSW-Brücke (51)	93	2,4	2.0 - 2.4	8339653	3	A 93	*E: A 93	51308	7696
4582	Brücke A 93 Süd über Thalgraben (52)/Überbau FR Rosenheim (52)	139	1,7	1.5 - 1.9	8339654	1	A 93	*O: A 93	51308	7696
4583	Brücke A 93 Süd über Thalgraben (52)/Überbau FR Kiefersfelden (52)	132	2,2	2.0 - 2.4	8339654	2	A 93	*O: A 93	51308	7696
4584	Brücke GVS Erlenen über A 93 Süd (53)	276	2,1	2.0 - 2.4	8339655	0	A 93	O: G	51308	7696
4585	Brücke S2093 (AS Oberaudorf) über A 93 Süd (54)	692	3	3.0 - 3.4	8339655	0	A 93	O: L 2093	48338	8217
4586	Brücke A 93 Süd über Mühlbach (55)/Überbau FR Rosenheim (55)	141	1,8	1.5 - 1.9	8339657	1	A 93	*O: A 93	48338	8217
4587	Brücke A 93 Süd über Mühlbach (55)/Überbau FR Kiefersfelden (55)	135	2,3	2.0 - 2.4	8339657	2	A 93	*O: A 93	48338	8217
4588	Brücke FW Mühlbach über A 93 Süd (56)	277	2	2.0 - 2.4	8339658	0	A 93	O: WIVWeg.	48338	8217
4589	Brücke A 93 Süd über GVS Kiefersf.-Innsiedl. (61)/Überbau FR Rosenheim (61)	160	2	2.0 - 2.4	8339663	1	A 93	*O: A 93	42492	7649
4590	Brücke A 93 Süd über GVS Kiefersf.-Innsiedl. (61)/Überbau FR Kiefersfelden (61)	160	2	2.0 - 2.4	8339663	2	A 93	*O: A 93	42492	7649
4591	Brücke A 93 Süd über Kiefersbach (62)/Überbau FR Rosenheim (62)	374	2,7	2.5 - 2.9	8339664	1	A 93	*O: A 93	42492	7649
4592	Brücke A 93 Süd über Kiefersbach (62)/Überbau FR Kiefersfelden (62)	374	2,5	2.5 - 2.9	8339664	2	A 93	*O: A 93	42492	7649
4593	Brücke A 93 Süd über FW und Werkkanal (63)	498	2	2.0 - 2.4	8339665	0	A 93	*O: A 93	42492	7649
4594	Brücke A 93 Süd über Inn bei Kiefersfelden (64)	9570	3	3.0 - 3.4	8339666	0	A 93	*O: A 93	42492	7649
4595	Brücke Zubringer S2589 u. A93S (AS Kiefersf./58)	633	2,4	2.0 - 2.4	8339667	0	A 93	*O: A 93 (Asl)	48338	8217
4596	Brücke A93 Ast G-Z AD Hochfranken über GVS	141	2	2.0 - 2.4	5637728	0	A 93 (As)	*O: A 93 (Asl)	35608	5729
4597	Brücke A93 Ast A-E + E-M über Entwässerungsgraben	155	2	2.0 - 2.4	6238714	0	A 93 (As)	*O: A 93 (Asl)	38000	4940
4598	Brücke A93 Ast A-E über Entwässerungsgraben	69	1,9	1.5 - 1.9	6238715	0	A 93 (As)	*O: A 93 (Asl)	38000	4940
4599	Brücke A93 Ast E-M über Entwässerungsgraben	86	2	2.0 - 2.4	6238716	0	A 93 (As)	*O: A 93 (Asl)	38000	4940
4600	Brücke A93 über K-R18 Lappersdorfer Straße (20)/Überbau Abfahrt FR B16 (20)	386	2,7	2.5 - 2.9	6938703	1	A 93 (As)	*O: A 93 (Asl)	64946	5845
4601	Brücke A93 über K-R18 Lappersdorfer Straße (20)/Überbau Aufahrt FR Holledau (20)	386	3	3.0 - 3.4	6938712	4	A 93 (As)	*O: A 93 (Asl)	64946	5845
4602	Brücke A93 über die Dürerstraße (33)/Überbau FR Hof Aufahrt (33)	130	2,9	2.5 - 2.9	6938712	1	A 93 (As)	*O: A 93 (Asl)	59830	5983
4603	Brücke A93 über die Donau bei Pfaffenstein (23)/Überbau Westrampe (23)	421	2	2.0 - 2.4	6938721	3	A 93 (As)	*O: A 93 (Asl)	51308	7696

Bauwerke (Teilbauwerke) an Bundesfernstraßen in der Zuständigkeit der Bayerischen Straßenbauverwaltung

hier: Verkehrsmengen zum Bauwerk bezogen auf den zugeordneten Sachverhalt (Stand 2015)

4661	Brücke FW am Silbersee über A 94 (72/1)	Enthofen bei Winthöring	258	2,2	2,0 - 2,4	7741767	0	A 94	O: WlWeg.	*U: A 94	20640	3922
4662	Brücke A 94 über Flutdurchlass (61/1)	Möding	148	1	1,0 - 1,4	7741771	0	A 94	*O: A 94		20459	3887
4663	Brücke A 94 über Flutdurchlass (61/2)	Möding	148	1	1,0 - 1,4	7741772	0	A 94	*O: A 94		20459	3887
4664	Brücke A 94 über Flutdurchlass (61/3)	Möding	156	1	1,0 - 1,4	7741773	0	A 94	*O: A 94		20459	3887
4665	Brücke A 94 über Flutdurchlass (61/4)	Möding	168	1	1,0 - 1,4	7741774	0	A 94	*O: A 94		20459	3887
4666	Brücke A 94 über GVS Mühldorf-Flugplatz (61/5)	Möding	336	2,2	2,0 - 2,4	7741775	0	A 94	*O: A 94	U: G	20459	3887
4667	Brücke A 94 über Flutdurchlass (62/1)	Möding	163	1	1,0 - 1,4	7741776	0	A 94	*O: A 94		20459	3887
4668	Brücke A 94 über Flutdurchlass (62/2)	Möding	147	1	1,0 - 1,4	7741777	0	A 94	*O: A 94		20459	3887
4669	Brücke A 94 über Flut- / Kleintierdurchlass (62/3)	Mühldorf	125	1	1,0 - 1,4	7741778	0	A 94	*O: A 94		20459	3887
4670	Brücke Oberhofer Straße über A 94 (63/1)	Mühldorf (Esstaum)	453	1,8	1,5 - 1,9	7741779	0	A 94	*O: G	*U: A 94	20459	3887
4671	Brücke A 94 über Flutdurchlass (63/4)	Möding	199	1,1	1,0 - 1,4	7741782	0	A 94	*O: A 94		20459	3887
4672	Brücke A 94 über Flut- / Kleintierdurchlass (63/5)	Möding	177	1,1	1,0 - 1,4	7741783	0	A 94	*O: A 94		20459	3887
4673	Brücke A 94 über Flutdurchlass (63/6)	Möding	127	1	1,0 - 1,4	7741784	0	A 94	*O: A 94		20459	3887
4674	Brücke A 94 über Flutdurchlass (63/7)	Möding	127	1	1,0 - 1,4	7741785	0	A 94	*O: A 94		20459	3887
4675	Brücke A 94 über Flutdurchlass (63/8)	Möding	127	1	1,0 - 1,4	7741786	0	A 94	*O: A 94		20459	3887
4676	Brücke A 94 über Flutdurchlass (64/1)	Möding	125	1	1,0 - 1,4	7741787	0	A 94	*O: A 94		20459	3887
4677	Brücke A 94 über Flutdurchlass (64/2)	Möding	135	1	1,0 - 1,4	7741788	0	A 94	*O: A 94		20459	3887
4678	Brücke A 94 über Flutdurchlass (64/3)	Frixing	148	1	1,0 - 1,4	7741789	0	A 94	*O: A 94		20459	3887
4679	Brücke A 94 über Flutdurchlass (64/4)	Frixing	161	1,1	1,0 - 1,4	7741790	0	A 94	*O: A 94		20459	3887
4680	Brücke A 94 über FW und Flutdurchlass (64/5)	Frixing	384	1,9	1,5 - 1,9	7741791	0	A 94	*O: A 94	U: WlWeg.	20459	3887
4681	Brücke A 94 über DB und FW (64/6) / Überbau FR München (64/6)	Frixing	238	2	2,0 - 2,4	7741793	1	A 94	*O: A 94	U: Forstw.	20459	3887
4682	Brücke A 94 über DB und FW (64/6) / Überbau FR Simbach (64/6)	Frixing	252	1,9	1,5 - 1,9	7741793	2	A 94	*O: A 94	U: Forstw.	20459	3887
4683	Brücke A 94 über Kleintierdurchlass (71/2)	Unterholzhausen	62	1	1,0 - 1,4	7741794	0	A 94	*O: A 94		20640	3922
4684	Brücke A 94 über Kleintierdurchlass (72/0)	Unterholzhausen	62	1,7	1,5 - 1,9	7741795	0	A 94	*O: A 94		20640	3922
4685	Brücke A 94 über Kleintierdurchlass (72/2)	Unterholzhausen	62	1,2	1,0 - 1,4	7741796	0	A 94	*O: A 94		20640	3922
4686	Brücke A 94 über Kleintierdurchlass (73/1)	Unterholzhausen	65	1,1	1,0 - 1,4	7741797	0	A 94	*O: A 94		20640	3922
4687	Brücke A 94 über Kleintierdurchlass (73/2)	Unterholzhausen	66	1,2	1,0 - 1,4	7741798	0	A 94	*O: A 94		20640	3922
4688	Brücke A 94 über Kleintierdurchlass (73/3)	Unterholzhausen	65	1,5	1,5 - 1,9	7741799	0	A 94	*O: A 94		20640	3922
4689	Brücke A 94 über Kleintierdurchlass (73/4)	Unterholzhausen	65	1,1	1,0 - 1,4	7741800	0	A 94	*O: A 94		20640	3922
4690	Brücke A 94 über Kleintierdurchlass (73/5) / Brücke A 94 über Kleintierdurchlass (73/5)	Unterholzhausen	64	1	1,0 - 1,4	7741801	0	A 94	*O: A 94		20640	3922
4691	Brücke A 94 über Kleintierdurchlass (73/6)	Unterholzhausen	63	1	1,0 - 1,4	7741802	0	A 94	*O: A 94		20640	3922
4692	Brücke A 94 über Kleintierdurchlass (73/7)	Unterholzhausen	63	1	1,0 - 1,4	7741803	0	A 94	*O: A 94		20640	3922
4693	Brücke A 94 über Kleintierdurchlass (73/8)	Unterholzhausen	63	1,6	1,5 - 1,9	7741804	0	A 94	*O: A 94		20640	3922
4694	Brücke A 94 über Kleintierdurchlass (73/9)	Unterholzhausen	63	1	1,0 - 1,4	7741805	0	A 94	*O: A 94		20640	3922
4695	Brücke A 94 über Kleintierdurchlass (73/10)	Unterholzhausen	62	1	1,0 - 1,4	7741806	0	A 94	*O: A 94		20640	3922
4696	Brücke A 94 über Kleintierdurchlass (73/11)	Unterholzhausen	62	1	1,0 - 1,4	7741807	0	A 94	*O: A 94		20640	3922
4697	Brücke A 94 über Kleintierdurchlass (73/12)	Unterholzhausen	62	1	1,0 - 1,4	7741808	0	A 94	*O: A 94		20640	3922
4698	Brücke A 94 über Kleintierdurchlass (73/14)	Unterholzhausen	62	1	1,0 - 1,4	7741809	0	A 94	*O: A 94		20640	3922
4699	Brücke A 94 über Kleintierdurchlass (73/15)	Unterholzhausen	62	1	1,0 - 1,4	7741810	0	A 94	*O: A 94		20640	3922
4700	Brücke A 94 über die Isen (74/2) / Überbau FR München (74/2)	Kronberg	1664	2,2	2,0 - 2,4	7742650	1	A 94	*O: A 94	U: WlWeg.	22771	4099
4701	Brücke A 94 über die Isen (74/2) / Überbau FR Simbach (74/2)	Kronberg	1652	2,3	2,0 - 2,4	7742650	2	A 94	*O: A 94	U: WlWeg.	22771	4099
4702	Brücke A 94 über den Aubach (75/0) / Überbau FR München (75/0)	Neußling	732	1,9	1,5 - 1,9	7742652	1	A 94	*O: A 94		22771	4099
4703	Brücke A 94 über den Aubach (75/0) / Überbau FR Simbach (75/0)	Neußling	732	2	2,0 - 2,4	7742652	2	A 94	*O: A 94		22771	4099
4704	Brücke St 2107 über A 94 (75/1)	Neußling	972	2	2,0 - 2,4	7742653	0	A 94	*O: L 2107	*U: A 94	22771	4099
4705	Brücke A 94 ü. Rampe, AS Neußling (76/1) / Überbau FR München (76/1)	Neußling	311	1,9	1,5 - 1,9	7742654	1	A 94	*O: A 94	U: A 94 (Ast)	17161	3775
4706	Brücke A 94 über den Inn bei Neußling (76/2) / Überbau FR Simbach (76/1)	Neußling	311	1,9	1,5 - 1,9	7742654	2	A 94	*O: A 94	U: A 94 (Ast)	17161	3775
4707	Brücke A 94 über den Inn bei Neußling (76/2) / Überbau FR München (76/2)	Neußling	6909	2	2,0 - 2,4	7742655	1	A 94	*O: A 94	U: G	17161	3775
4708	Brücke A 94 über den Inn bei Neußling (76/2) / Überbau FR Simbach (76/2)	Neußling	6909	2	2,0 - 2,4	7742655	2	A 94	*O: A 94	U: G	17161	3775
4709	Brücke FW Fading über A 94 (77/1)	Neußling	283	2,2	2,0 - 2,4	7742656	0	A 94	*O: WlWeg.	*U: A 94	17161	3775
4710	Brücke FW Unteresselbach-Urfahr über A 94 (78/1)	Neußling	283	2,4	2,0 - 2,4	7742656	0	A 94	*O: WlWeg.	*U: A 94	17161	3775
4711	Brücke A 94 über FW (78/2)	Unteresselbach	318	1,9	1,5 - 1,9	7742658	0	A 94	*O: A 94	U: WlWeg.	17161	3775
4712	Brücke A 94 über FW (79/1)	Unteresselbach	293	1,9	1,5 - 1,9	7742659	0	A 94	*O: A 94	U: WlWeg.	17161	3775
4713	Brücke A 94 über FW + Schwepfinger Bach (79/2) / Überbau FR München (79/2)	Unteresselbach	458	1,9	1,5 - 1,9	7742660	1	A 94	*O: A 94	U: WlWeg.	17161	3775
4714	Brücke A 94 über FW + Schwepfinger Bach (79/2) / Überbau FR Simbach (79/2)	Unteresselbach	458	1,9	1,5 - 1,9	7742660	2	A 94	*O: A 94	U: WlWeg.	17161	3775
4715	Brücke A 94 über Graben (80/1) / Überbau FR München (80/1)	Unteresselbach	89	1,8	1,5 - 1,9	7742661	1	A 94	*O: A 94		17161	3775
4716	Brücke A 94 über Graben (80/1) / Überbau FR Simbach (80/1)	Unteresselbach	90	1,8	1,5 - 1,9	7742661	2	A 94	*O: A 94		17161	3775
4717	Brücke A 94 über FW und Rojabach (80/2) / Überbau FR München (80/2)	Roja	315	1,5	1,5 - 1,9	7742662	1	A 94	*O: A 94	U: WlWeg.	17161	3775
4718	Brücke A 94 über FW und Rojabach (80/2) / Überbau FR Simbach (80/2)	Roja	310	1,4	1,0 - 1,4	7742662	2	A 94	*O: A 94	U: WlWeg.	17161	3775
4719	Brücke A 94 über FW und Graben (80/3) / Überbau FR München (80/3)	Roja	457	2	2,0 - 2,4	7742663	1	A 94	*O: A 94	U: WlWeg.	17161	3775
4720	Brücke A 94 über FW und Graben (80/3) / Überbau FR Simbach (80/3)	Roja	465	1,9	1,5 - 1,9	7742663	2	A 94	*O: A 94	U: WlWeg.	17161	3775
4721	Brücke FW Pfarrhof über A 94 (80/4)	Alzgern	258	2,3	2,0 - 2,4	7742664	0	A 94	O: WlWeg.	*U: A 94	17161	3775
4722	Brücke Ast BAB über A 94 (AS Neußling Ost) (81/0)	Alzgern	505	2,4	2,0 - 2,4	7742665	0	A 94	*O: A 94 (Ast)	*U: A 94	19206	3265
4723	Brücke A 94 über FW Mitterhausen (81/1) / Überbau FR München (81/1)	Alzgern	103	2	2,0 - 2,4	7742666	1	A 94	*O: A 94	U: WlWeg.	19206	3265

Bauwerke (Teilbauwerke) an Bundesfernstraßen in der Zuständigkeit der Bayerischen Straßenbauverwaltung

hier: Verkehrsmengen zum Bauwerk bezogen auf den zugeordneten Sachverhalt (Stand 2015)

4724	Brücke A 94 über FW Mitterhausen (81/1)/Überbau FR Simbach (81/1)	Alzern	105	1,9	1,5 - 1,9	7742686	2	A 94	O: A 94	U: WiWeg.	19206	3265
4725	Brücke FW über A 94 bei Jaubing (82/1)	Jaubing	361	2,5	2,5 - 2,9	7742667	0	A 94	O: WiWeg.	*U: A 94	19206	3265
4726	Brücke FW über A 94 bei Miltling (83/1)	Miltling	347	2,5	2,5 - 2,9	7742668	0	A 94	O: WiWeg.	*U: A 94	19206	3265
4727	Brücke A 94 über FW u. Miltlinger Bach (84/1)	Miltling	1683	1,8	1,5 - 1,9	7742669	0	A 94	O: A 94	U: WiWeg.	19206	3265
4728	Brücke FW über A 94 bei Stög (84/2)	Stög	257	2,0	2,0 - 2,4	7742670	0	A 94	O: WiWeg.	U: A 94	19206	3265
4729	Brücke A 94 über FW (85/1)/Überbau FR München (85/1)	Mittling	106	2,5	2,5 - 2,9	7742671	1	A 94	O: A 94	U: WiWeg.	19206	3265
4730	Brücke A 94 über FW (85/1)/Überbau FR Simbach (85/1)	Mittling	109	2,3	2,0 - 2,4	7742672	2	A 94	O: A 94	U: WiWeg.	19206	3265
4731	Brücke A 94 über Graben und Wildwechsel (85/2)/Überbau FR München (85/2)	Mittling	159	2,2	2,0 - 2,4	7742673	2	A 94	O: A 94	U: WiWeg.	19206	3265
4732	Brücke A 94 über Graben und Wildwechsel (85/2)/Überbau FR Simbach (85/2)	Mittling	159	2,2	2,0 - 2,4	7742672	2	A 94	O: A 94	U: WiWeg.	19206	3265
4733	Brücke A 94 über die Alz (85/3)/Überbau FR München (85/3)	Markt	1153	2,5	2,5 - 2,9	7742673	2	A 94	O: A 94	U: G+R	19206	3265
4734	Brücke A 94 über die Alz (85/3)/Überbau FR Simbach (85/3)	Markt	1153	2,5	2,5 - 2,9	7742673	2	A 94	O: A 94	U: G+R	19206	3265
4735	Brücke A 94 über Alz-Altwasser bei Markt (85/4)	Markt	712	1	1,0 - 1,4	7742674	0	A 94	O: A 94	U: WiWeg.	19206	3265
4736	Brücke A 94 über FW (86/1)/Überbau FR München (86/1)	Markt	84	2,2	2,0 - 2,4	7742675	1	A 94	O: A 94	U: WiWeg.	19206	3265
4737	Brücke A 94 über FW (86/1)/Überbau FR Simbach (86/1)	Markt	84	2	2,0 - 2,4	7742675	2	A 94	O: A 94	U: WiWeg.	19206	3265
4738	Brücke A 94 über B 20 (87/1)/Überbau FR München (87/1)	Markt	640	2	2,0 - 2,4	7743700	1	A 94	O: A 94	U: B 20	19206	3265
4739	Brücke A 94 über B 20 (87/1)/Überbau FR Simbach (87/1)	Markt	640	2,7	2,5 - 2,9	7743700	2	A 94	O: A 94	U: B 20	19206	3265
4740	Brücke A 94 über Hultschnerstraße (2)/Überbau FR München (2)	München-Steinhausen	216	2,2	2,0 - 2,4	7835501	1	A 94	O: A 94	U: G	54565	2183
4741	Brücke A 94 über Hultschnerstraße (2)/Überbau FR Simbach (2)	München-Steinhausen	216	2	2,0 - 2,4	7835501	2	A 94	O: A 94	U: G	54565	2183
4742	Brücke A 94 über Kronstadterstr. (AS Zamdorf) (3)/Überbau FR München (3)	München-Zamdorf	217	2,9	2,5 - 2,9	7835502	1	A 94	O: A 94	U: G	62261	2490
4743	Brücke A 94 über Kronstadterstr. (AS Zamdorf) (3)/Überbau FR München (3)	München-Zamdorf	221	2,5	2,5 - 2,9	7835502	2	A 94	O: A 94	U: G	62261	2490
4744	Brücke A 94 über DB Zamdorf (4)/Überbau FR München (4)	München-Zamdorf	319	2,9	2,5 - 2,9	7835503	1	A 94	O: A 94	U: G	62261	2490
4745	Brücke A 94 über DB Zamdorf (4)/Überbau FR Simbach (4)	München-Zamdorf	262	2,8	2,5 - 2,9	7835503	2	A 94	O: A 94	U: G	62261	2490
4746	Brücke A 94 über GRW an der Burgauerstraße (5)/Überbau FR München (5)	München-Zamdorf	95	2,5	2,5 - 2,9	7835504	1	A 94	O: A 94	U: G+R	62261	2490
4747	Brücke A 94 über GRW an der Burgauerstraße (5)/Überbau FR Simbach (5)	München-Zamdorf	95	2,6	2,5 - 2,9	7835504	2	A 94	O: A 94	U: G+R	62261	2490
4748	Brücke A 94 über AS München - Dagling und DB (6)	München-Dagling	1850	2,8	2,5 - 2,9	7835505	1	A 94	O: A 94	U: G+R	66655	3333
4749	Brücke A 94 über GRW (7)/Überbau FR München (7)	München-Riem	104	2,9	2,5 - 2,9	7836500	1	A 94	O: A 94	U: G+R	66655	3333
4750	Brücke A 94 über GRW (7)/Überbau FR Simbach (7)	München-Riem	104	2,9	2,5 - 2,9	7836500	2	A 94	O: A 94	U: G+R	66655	3333
4751	Brücke Straße Am Moosfeld über A 94 (8)	München-Riem	1127	3	3,0 - 3,4	7836501	0	A 94	O: G	*U: A 94	66402	3320
4752	Brücke Am Mitterfeld über A 94 (9)	München-Riem	644	3	3,0 - 3,4	7836502	0	A 94	O: G	*U: A 94	66402	3320
4753	Brücke a.d.Point über A 94 (AS München-Riem) (10)	München-Riem	1372	2,3	2,0 - 2,4	7836503	0	A 94	O: G	*U: A 94	65133	3257
4754	Brücke K-M18 über A 94 (11)	München-Riem	678	2,9	2,5 - 2,9	7836505	0	A 94	O: K 18	U: A 94	65133	3257
4755	Brücke A 94 über K-EBE 4 (16)/Überbau Mittelteil FR München (16)	Feldkirchen	326	2,7	2,5 - 2,9	7836509	2	A 94	O: A 94	U: K 4	58699	3522
4756	Brücke A 94 über K-EBE 4 (16)/Überbau Mittelteil FR Simbach (16)	Feldkirchen	326	2,7	2,5 - 2,9	7836509	3	A 94	O: A 94	U: K 4	58699	3522
4757	Brücke A 94 über GVS Ammerthaler Weg (18)/Überbau Verbreiterung FR München (18)	Weißentfeld	54	2,5	2,5 - 2,9	7836510	1	A 94	E: A 94	U: G	58699	3522
4758	Brücke A 94 über GVS Ammerthaler Weg (18)/Überbau Mittelteil FR Mü-Si (18)	Weißentfeld	322	2,1	2,0 - 2,4	7836510	2	A 94	O: A 94	U: G	63386	6972
4759	Brücke St 2082 Ottenriederstr. u. A 94 (AS) (12)/Überbau FR A 94 (12)	Feldkirchen	699	2,2	2,0 - 2,4	7836512	1	A 94	O: L 2082	*U: A 94	65133	3257
4760	Brücke St 2082 Ottenriederstr. u. A 94 (AS) (12)/Überbau FR A 94 (12)	Feldkirchen	905	2,4	2,0 - 2,4	7836512	2	A 94	O: L 2082	*U: A 94	65133	3257
4761	Brücke K-M18 Feldk.-Messe Riem über A 94 (13)	Feldkirchen	1337	3	3,0 - 3,4	7836529	0	A 94	O: K 18	U: A 94	57642	3459
4762	Brücke GVS Heimstetten-Parisdorf über A 94 (19)	Parisdorf	430	2,8	2,5 - 2,9	7836647	0	A 94	O: G	U: A 94	63386	6972
4763	Brücke K-EBE17 über A 94 (AS Parsdorf) (20)/Brücke K EBE17 über A 94 (AS Parsdorf) (20)	Parsdorf	724	2,2	2,0 - 2,4	7836648	0	A 94	O: K 17	U: A 94	51678	5685
4764	Brücke FW über A 94 (21)	Neulram	262	2,2	2,0 - 2,4	7836649	0	A 94	O: WiWeg.	*U: A 94	51678	5685
4765	Brücke K-EBE 2 über A 94 (22)	Neulram	602	2,2	2,0 - 2,4	7836650	0	A 94	O: K 2	U: A 94	51678	5685
4766	Brücke FW bei Angelbrechting über A 94 (23)	Angelbrechting	366	2,3	2,0 - 2,4	7836651	0	A 94	O: WiWeg.	U: A 94	51678	5685
4767	Brücke GRW über A 94 (12/1)	Feldkirchen	334	2,5	2,5 - 2,9	7836676	0	A 94	O: G+R	U: A 94	65133	3257
4768	Brücke K-M1 über A 94 (AS Feldk.-Ost) (15)	Feldkirchen	915	2,5	2,5 - 2,9	7836730	0	A 94	O: K 1	U: A 94	58699	3522
4769	Brücke St 2580 FTO u. A94 (AS Markt Schwaben) (23/1)	Angelbrechting	700	1,9	1,5 - 1,9	7837533	0	A 94	O: A 94 (Ast)	*U: A 94	51678	5685
4770	Brücke K-EBE1 über A 94 (24)	Mauerstetten	511	2,2	2,0 - 2,4	7837651	0	A 94	O: K 1	U: A 94	51678	5685
4771	Brücke A 94 über Herringbach (25)	Mauerstetten	97	2	2,0 - 2,4	7837652	0	A 94	O: A 94	U: A 94	51678	5685
4772	Brücke St 2081 über A 94 (AS Anzing) (26)	Anzing	723	2,2	2,0 - 2,4	7837653	0	A 94	O: L 2081	*U: A 94	51678	5685
4773	Brücke A 94 über Anzinger Sempt (27)	Anzing	168	2	2,0 - 2,4	7837654	0	A 94	O: A 94	U: A 94	39365	5117
4774	Brücke FW über A 94 (28)	Anzing	257	2,2	2,0 - 2,4	7837655	0	A 94	O: WiWeg.	*U: A 94	39365	5117
4775	Brücke St 2080 Mkt.Schwab.-Ebersb. ü. A 94 (AS) (29)	Forstinning	548	2,3	2,0 - 2,4	7837656	0	A 94	O: L 2080	U: A 94	29411	4412
4776	Brücke GVS Sempt-Forstinning über A 94 (31)	Forstinning	402	2,3	2,0 - 2,4	7837657	0	A 94	O: G	U: A 94	22971	2986
4777	Brücke Anschlußstelle B12 über A94 (AS) (12/1)	Forstinning	507	1,2	1,0 - 1,4	7837662	0	A 94	O: A 94 (Ast)	*U: A 94	19206	3265
4778	Brücke A 94 über den Eribach + FW (12/2)/Überbau FR München (12/2)	Forstinning	310	2	2,0 - 2,4	7837663	1	A 94	O: A 94	U: WiWeg.	19206	3265
4779	Brücke A 94 über den Eribach + FW (12/2)/Überbau FR Simbach (12/2)	Forstinning	310	2	2,0 - 2,4	7837663	2	A 94	O: A 94	U: WiWeg.	19206	3265
4780	Brücke St 2332 Pasetten-Mi.Schwaben über A94 (14/1)	Pasetten	639	2	2,0 - 2,4	7837664	0	A 94	O: L 2332	U: A 94		
4781	Brücke A 94 Rampe über GRW (87/2)	Markt	47	2	2,0 - 2,4	7743720	0	A 94	O: A 94 (As)	U: G+R		
4782	Brücke A 94 über K-EBE 4 (16)/Überbau Verbreiterung FR München (16)	Feldkirchen	172	2,5	2,5 - 2,9	7836509	1	A 94	O: A 94 (Ast)	U: K 4	56220	3373
4783	Brücke A 94 über K-EBE 4 (16)/Überbau Verbreiterung FR Simbach (16)	Feldkirchen	121	2,8	2,5 - 2,9	7836509	4	A 94	O: A 94 (Ast)	U: K 4	56220	3373
4784	Brücke A 94 über GVS Ammerthaler Weg (18)/Überbau Verbreiterung FR Simbach (18)	Weißentfeld	41	2,4	2,0 - 2,4	7836510	3	A 94	O: A 94 (Ast)	U: G	52673	5267
4785	Brücke A 94 Rampe G-L über Zufahrt Parkhaus (10/1)	München-Riem	165	2,7	2,5 - 2,9	7836711	0	A 94	O: A 94 (Ast)	U: A 94 (Ast)	60440	3022
4786	Brücke A 94 Rampe über GRW (AS St 2080) (30)	Forstinning	55	1,2	1,0 - 1,4	7837661	0	A 94	O: A 94 (Ast)	U: G+R	24440	3422

Bauwerke (Teilbauwerke) an Bundesfernstraßen in der Zuständigkeit der Bayerischen Straßenbauverwaltung

hier: Verkehrsmengen zum Bauwerk bezogen auf den zugeordneten Sachverhalt (Stand 2015)

4787	Brücke A 95 über GRW b. Schloß Fürstentried (7)	Fürstentried	285	2	2,0 - 2,4	7934651	0	A 95	*O: A 95	U: G+R	65196	1956
4788	Brücke A 95 über Straßenbahn und GRW (8)	Fürstentried	1290	2	2,0 - 2,4	7934652	0	A 95	*O: A 95	U: G+R	65196	1956
4789	Brücke A 95 über Straßenbahn und GRW (8)	Fürstentried	632	2,9	2,5 - 2,9	7934653	1	A 95	*O: A 95	U: A 95	58597	2344
4790	Brücke A 95 über Straßenbahn und GRW (8)	Fürstentried	633	2,7	2,5 - 2,9	7934653	2	A 95	*O: A 95	U: A 95	58597	2344
4791	Brücke A 95 über St.2065 München-Wangen (11)/Überbau FR Garmisch (11)	Fürstentried	150	1	1,0 - 1,4	7934654	2	A 95	*O: A 95	U: L 2065	58597	2344
4792	Brücke A 95 über St.2065 München-Wangen (11)/Überbau FR Garmisch (11)	Fürstentried	150	1	1,0 - 1,4	7934654	2	A 95	*O: A 95	U: L 2065	58597	2344
4793	Brücke A 95 über FW Abt.11-Geräumt (12)/Überbau FR Garmisch (12)	Fürstentried	161	1,5	1,5 - 1,9	7934655	2	A 95	*O: A 95	U: WlWeg.	58597	2344
4794	Brücke A 95 über FW Abt.11-Geräumt (12)/Überbau FR Garmisch (12)	Fürstentried	161	1,5	1,5 - 1,9	7934655	2	A 95	*O: A 95	U: WlWeg.	58597	2344
4795	Brücke A 95 über FW Ludwigs-Geräumt (13)/Überbau FR München (13)	Oberdill	160	1	1,0 - 1,4	7934656	1	A 95	*O: A 95	U: WlWeg.	58597	2344
4796	Brücke A 95 über FW Ludwigs-Geräumt (13)/Überbau FR Garmisch (13)	Oberdill	160	1	1,0 - 1,4	7934656	2	A 95	*O: A 95	U: WlWeg.	58597	2344
4797	Brücke A 95 über FW Marien-Geräumt (14)/Überbau FR München (14)	Oberdill	160	1,1	1,0 - 1,4	7934657	2	A 95	*O: A 95	U: WlWeg.	58597	2344
4798	Brücke A 95 über FW Marien-Geräumt (14)/Überbau FR Garmisch (14)	Oberdill	160	1,1	1,0 - 1,4	7934657	2	A 95	*O: A 95	U: WlWeg.	58597	2344
4799	Brücke A 95 über FW Amalien-Geräumt (15)/Überbau FR München (15)	Oberdill	217	1	1,0 - 1,4	7934658	2	A 95	*O: A 95	U: WlWeg.	58597	2344
4800	Brücke A 95 über FW Amalien-Geräumt (15)/Überbau FR Garmisch (15)	Oberdill	217	1	1,0 - 1,4	7934658	2	A 95	*O: A 95	U: WlWeg.	58597	2344
4801	Brücke A 95 über FW Strasser-Schorn I über A 95 (16)	Wangen	287	2,3	2,0 - 2,4	7934660	0	A 95	*O: WlWeg.	U: A 95	58597	2344
4802	Brücke A 95 über FW Strasser-Schorn II über A 95 (16)	Wangen	287	2,3	2,0 - 2,4	7934660	0	A 95	*O: WlWeg.	U: A 95	58597	2344
4803	Brücke A 95 über A 952 (AD Starnberg) (17)/Überbau FR München (17)	Wangen	785	2,7	2,5 - 2,9	7934661	1	A 95	*O: A 95	U: A 95 (Ast)	48917	1957
4804	Brücke A 95 über A 952 (AD Starnberg) (17)/Überbau FR Garmisch (17)	Wangen	785	2,7	2,5 - 2,9	7934661	2	A 95	*O: A 95	U: A 952	48917	1957
4805	Brücke A 95 über Schul- und Kirchenweg (18)	Wangen	126	2	2,0 - 2,4	7934662	0	A 95	*O: A 95	U: WlWeg.	48917	1957
4806	Brücke A 95 über GVS Wangen-Hohenschäftlarn (19)	Fercha	420	2,8	2,5 - 2,9	7934663	0	A 95	*O: A 95	U: G	48917	1957
4807	Brücke A 95 über GVS Schorn-Neufahrn (20)/Überbau FR München (20)	Neufahrn	142	1,8	1,5 - 1,9	7934664	1	A 95	*O: A 95	U: G	48917	1957
4808	Brücke A 95 über GVS Schorn-Neufahrn (20)/Überbau FR Garmisch (20)	Neufahrn	142	1,8	1,5 - 1,9	7934664	2	A 95	*O: A 95	U: G	48917	1957
4809	Brücke A 95 über GVS Schorn-Neufahrn (20)/Überbau FR München (20)	Neufahrn	241	2,5	2,5 - 2,9	7934670	0	A 95	O: Gehweg	U: A 95	58597	2344
4810	Brücke A 95 über S12071 Neuf.-Hohenschäftl. (21)/Überbau FR München (21)	Neufahrn	252	2,7	2,5 - 2,9	8034701	1	A 95	*O: A 95	U: L 2071	48605	1404
4811	Brücke A 95 über S12071 Neuf.-Hohenschäftl. (21)/Überbau FR Garmisch (21)	Neufahrn	205	2,7	2,5 - 2,9	8034701	2	A 95	*O: A 95	U: L 2071	48605	1404
4812	Brücke A 95 über GVS Zell - Neufahrn (22)	Neufahrn	293	3	3,0 - 3,4	8034702	0	A 95	*O: A 95	U: G	48605	1404
4813	Brücke A 95 über A 95 (23)	Ebenhausen	269	2,2	2,0 - 2,4	8034703	0	A 95	O: WlWeg.	U: A 95	48605	1404
4814	Brücke A 95 über A 95 (24)	Irfsenhausen	269	2,7	2,5 - 2,9	8034704	0	A 95	O: WlWeg.	U: A 95	48605	1404
4815	Brücke A 95 über FW Mörbach-Wolflsee (25)	Mörbach	186	2,4	2,0 - 2,4	8034705	0	A 95	O: G	U: A 95	48605	1404
4816	Brücke A 95 über K-TAL Waldhausen-Mörbach über A 95 (26)	Mörbach	412	2,2	2,0 - 2,4	8034706	0	A 95	*O: K 7	U: A 95	48605	1404
4817	Brücke A 95 über A 95 (27)	Walchstadt	290	2,7	2,5 - 2,9	8034707	0	A 95	*O: A 95	U: A 95	48605	1404
4818	Brücke A 95 über FW bei Ziegelsattel (28)	Walchstadt	308	1,7	1,5 - 1,9	8034708	0	A 95	*O: A 95	U: WlWeg.	48605	1404
4819	Brücke A 95 über FW Kapellenweg (29)	Walchstadt	192	2,5	2,5 - 2,9	8034709	0	A 95	*O: A 95	U: WlWeg.	48605	1404
4820	Brücke A 95 über GVS Altenhausen-Bachhausen (30)/Überbau FR München (30)	Walchstadt	137	2,7	2,5 - 2,9	8034710	1	A 95	*O: A 95	U: G	48605	1404
4821	Brücke A 95 über GVS Altenhausen-Bachhausen (30)/Überbau FR Garmisch (30)	Walchstadt	155	2,5	2,5 - 2,9	8034710	2	A 95	*O: A 95	U: G	48605	1404
4822	Brücke A 95 über GVS Altenhausen-Höhentrain über A 95 (31)	Höhentrain	403	2,4	2,0 - 2,4	8034711	0	A 95	O: G	U: A 95	48605	1404
4823	Brücke A 95 über GVS Dorfen-Höhentrain (32)/Überbau FR München (32)	Dorfen	146	2,5	2,5 - 2,9	8034712	1	A 95	*O: A 95	U: G	48605	1404
4824	Brücke A 95 über GVS Dorfen-Höhentrain (32)/Überbau FR Garmisch (32)	Dorfen	150	2,6	2,5 - 2,9	8034712	2	A 95	*O: A 95	U: G	48605	1404
4825	Brücke A 95 über St.2070 Berg-Wolfratshausen (33)	Höhentrain	724	2,9	2,5 - 2,9	8034713	0	A 95	*O: A 95	U: L 2070	48605	1404
4826	Brücke A 95 über GVS (34)	Mellenberg	365	2	2,0 - 2,4	8034714	0	A 95	*O: A 95	U: G	48605	1404
4827	Brücke A 95 über B 11 AS Wolfratshausen(35)/Überbau FR München (35)	Münzing	395	2,3	2,0 - 2,4	8034715	1	A 95	*O: A 95	U: B 11	25362	1014
4828	Brücke A 95 über B 11 AS Wolfratshausen(35)/Überbau FR Garmisch (35)	Münzing	392	1	1,0 - 1,4	8034715	2	A 95	*O: A 95	U: B 11	25362	1014
4829	Brücke A 95 über K-TÖL17 Degernd-Wolfratsh. (36)/Überbau FR München (36)	Achmühle	139	2,3	2,0 - 2,4	8134651	1	A 95	*O: A 95	U: K 17	30988	1240
4830	Brücke A 95 über K-TÖL17 Degernd-Wolfratsh. (36)/Überbau FR Garmisch (36)	Achmühle	139	2,2	2,0 - 2,4	8134651	2	A 95	*O: A 95	U: K 17	30988	1240
4831	Brücke A 95 über FW bei Herrenholz (38)/Überbau FR München (38)	Degerndorf	85	2	2,0 - 2,4	8134653	1	A 95	*O: A 95	U: WlWeg.	30988	1240
4832	Brücke A 95 über FW bei Herrenholz (38)/Überbau FR Garmisch (38)	Degerndorf	85	2	2,0 - 2,4	8134653	2	A 95	*O: A 95	U: WlWeg.	30988	1240
4833	Brücke A 95 über A 95 (39)	Degerndorf	270	2,5	2,5 - 2,9	8134654	0	A 95	O: G	U: A 95	30988	1240
4834	Brücke A 95 über GVS Eurasburg - Happegg (40)/Überbau FR München (40)	Haldach	161	2,5	2,5 - 2,9	8134655	1	A 95	*O: A 95	U: G	30988	1240
4835	Brücke A 95 über GVS Eurasburg - Happegg (40)/Überbau FR Garmisch (40)	Haldach	161	2,5	2,5 - 2,9	8134655	2	A 95	*O: A 95	U: G	30988	1240
4836	Brücke A 95 über FW am Schachen (41)/Überbau FR München (41)	Rohr	138	2,3	2,0 - 2,4	8134656	1	A 95	*O: A 95	U: Forstw.	30988	1240
4837	Brücke A 95 über FW Sterzengraben (42)	Rohr	138	2,2	2,0 - 2,4	8134656	2	A 95	*O: A 95	U: Forstw.	30988	1240
4838	Brücke A 95 über FW Straßgraben (43)	Implieten	282	2,5	2,5 - 2,9	8134657	0	A 95	*O: A 95	U: Forstw.	30988	1240
4839	Brücke A 95 über S12064 (AS Seeshaupt)(44)/Überbau FR München (44)	Implieten	502	2,7	2,5 - 2,9	8134658	1	A 95	*O: A 95	U: G	30992	1240
4840	Brücke A 95 über S12064 (AS Seeshaupt)(44)/Überbau FR Garmisch (44)	Implieten	215	2,5	2,5 - 2,9	8134659	2	A 95	*O: A 95	U: L 2064	30992	1240
4841	Brücke A 95 über Marzenbach (45)	Speck	226	2,5	2,5 - 2,9	8134660	0	A 95	*O: A 95	U: L 2064	30992	1240
4842	Brücke A 95 über Marzenbach (45)	Speck	226	2,5	2,5 - 2,9	8134660	0	A 95	*O: A 95	U: L 2064	30992	1240
4843	Brücke A 95 über FW (47)	Faistenberg	782	2,5	2,5 - 2,9	8134661	0	A 95	O: G	U: A 95	30992	1240
4844	Brücke A 95 über FW (47)	Faistenberg	279	2,8	2,5 - 2,9	8134662	0	A 95	O: G	U: Forstw.	30992	1240
4845	Brücke A 95 über FW (47)	Faistenberg	279	2,8	2,5 - 2,9	8134662	0	A 95	O: G	U: Forstw.	30992	1240
4846	Brücke A 95 über FW (47)	Faistenberg	279	2,8	2,5 - 2,9	8134662	0	A 95	O: G	U: Forstw.	30992	1240
4847	Brücke A 95 über FW (47)	Faistenberg	279	2,8	2,5 - 2,9	8134662	0	A 95	O: G	U: Forstw.	30992	1240
4848	Brücke A 95 über FW (47)	Faistenberg	279	2,8	2,5 - 2,9	8134662	0	A 95	O: G	U: Forstw.	30992	1240
4849	Brücke A 95 über FW (47)	Faistenberg	279	2,8	2,5 - 2,9	8134662	0	A 95	O: G	U: Forstw.	30992	1240
4850	Brücke A 95 über FW (47)	Faistenberg	279	2,8	2,5 - 2,9	8134662	0	A 95	O: G	U: Forstw.	30992	1240
4851	Brücke A 95 über FW (47)	Faistenberg	279	2,8	2,5 - 2,9	8134662	0	A 95	O: G	U: Forstw.	30992	1240
4852	Brücke A 95 über FW (47)	Faistenberg	279	2,8	2,5 - 2,9	8134662	0	A 95	O: G	U: Forstw.	30992	1240
4853	Brücke A 95 über FW (47)	Faistenberg	279	2,8	2,5 - 2,9	8134662	0	A 95	O: G	U: Forstw.	30992	1240
4854	Brücke A 95 über FW (47)	Faistenberg	279	2,8	2,5 - 2,9	8134662	0	A 95	O: G	U: Forstw.	30992	1240
4855	Brücke A 95 über FW (47)	Faistenberg	279	2,8	2,5 - 2,9	8134662	0	A 95	O: G	U: Forstw.	30992	1240
4856	Brücke A 95 über FW (47)	Faistenberg	279	2,8	2,5 - 2,9	8134662	0	A 95	O: G	U: Forstw.	30992	1240
4857	Brücke A 95 über FW (47)	Faistenberg	279	2,8	2,5 - 2,9	8134662	0	A 95	O: G	U: Forstw.	30992	1240
4858	Brücke A 95 über FW (47)	Faistenberg	279	2,8	2,5 - 2,9	8134662	0	A 95	O: G	U: Forstw.	30992	1240
4859	Brücke A 95 über FW (47)	Faistenberg	279	2,8	2,5 - 2,9	8134662	0	A 95	O: G	U: Forstw.	30992	1240
4860	Brücke A 95 über FW (47)	Faistenberg	279	2,8	2,5 - 2,9	8134662	0	A 95	O: G	U: Forstw.	30992	1240
4861	Brücke A 95 über FW (47)	Faistenberg	279	2,8	2,5 - 2,9	8134662	0	A 95	O: G	U: Forstw.	30992	1240
4862	Brücke A 95 über FW (47)	Faistenberg	279	2,8	2,5 - 2,9	8134662	0	A 95	O: G	U: Forstw.	30992	1240
4863	Brücke A 95 über FW (47)	Faistenberg	279	2,8	2,5 - 2,9	8134662	0	A 95	O: G	U: Forstw.	30992	1240
4864	Brücke A 95 über FW (47)	Faistenberg	279	2,8	2,5 - 2,9	8134662	0	A 95	O: G	U:		

Bauwerke (Teilbauwerke) an Bundesfernstraßen in der Zuständigkeit der Bayerischen Straßenbauverwaltung

hier: Verkehrsmengen zum Bauwerk bezogen auf den zugeordneten Sachverhalt (Stand 2015)

4849	Brücke A 95 über FW (56)/Überbau FR Garmisch (56)	Breunetsried	1049	2,8	2,5 - 2,9	8233653	3	A 95	*O: A 95	U: WiWeg.	28995	1160
4850	Brücke A 95 über FW (56)/Überbau NFB FR Garmisch (56)	Breunetsried	774	2,8	2,5 - 2,9	8233653	4	A 95	*O: A 95	U: WiWeg.	28995	1160
4851	Brücke A 95 ü. B 472+GVS Sindelsdorf-B.(AS)(57)/Überbau FR München (57)	Sindelsdorf	314	3	3,0 - 3,4	8233654	1	A 95	*O: A 95	U: B 472	24599	984
4852	Brücke A 95 ü. B 472+GVS Sindelsdorf-B.(AS)(57)/Überbau FR Garmisch (57)	Sindelsdorf	314	3	3,0 - 3,4	8233654	2	A 95	*O: A 95	U: B 472	24599	984
4853	Brücke A 95 über Sindelsbach (58)/Überbau FR München (58)	Sindelsdorf	2040	3	3,0 - 3,4	8233655	1	A 95	*O: A 95	U: G	24599	984
4854	Brücke A 95 über Sindelsbach (58)/Überbau FR Garmisch (58)	Sindelsdorf	2040	2,9	2,5 - 2,9	8233655	2	A 95	*O: A 95	U: G	24599	984
4855	Brücke A 95 über S12370 Sindelsdorf-Mühlneck (59)/Überbau FR München (59)	Sindelsdorf	283	2,9	2,5 - 2,9	8233656	1	A 95	*O: A 95	U: L 2370	24599	984
4856	Brücke A 95 über S12370 Sindelsdorf-Mühlneck (59)/Überbau FR Garmisch (59)	Sindelsdorf	283	3	3,0 - 3,4	8233656	2	A 95	*O: A 95	U: L 2370	24599	984
4857	Brücke A 95 über Durchlass Mühlneck (60)	Mühlneck	99	2	2,0 - 2,4	8233657	0	A 95	*O: A 95	*U: A 95	24599	984
4858	Brücke FW Mühlneck über A 95 (61)	Mühlneck	336	2,7	2,5 - 2,9	8233658	0	A 95	*O: WiWeg.	*U: A 95	24599	984
4859	Brücke A 95 über Singelbach (48)	Faistenberg	245	1,1	1,0 - 1,4	8234701	0	A 95	*O: A 95	*O: A 95	30992	1240
4860	Brücke FW Oberhof-Obererauch über A 95 (49)	Obererauch	429	2,8	2,5 - 2,9	8234702	0	A 95	*O: WiWeg.	*U: A 95	30992	1240
4861	Brücke GVS über A 95 (60)	Ponholz	381	2,2	2,0 - 2,4	8234703	0	A 95	O: G	*U: A 95	30992	1240
4862	Brücke A 95 ü. St 2063 Penzberg-Seeshaupt (AS)(51)/Überbau FR München (51)	Untereurach	241	2,2	2,0 - 2,4	8234704	1	A 95	*O: A 95	U: L 2063	28995	1160
4863	Brücke A 95 ü. St 2063 Penzberg-Seeshaupt (AS)(51)/Überbau FR Garmisch (51)	Untereurach	241	2,5	2,5 - 2,9	8234704	2	A 95	*O: A 95	U: L 2063	28995	1160
4864	Brücke A 95 über DB Tutzing-Kochel (52)/Überbau FR München (52)	Untereurach	339	2,5	2,5 - 2,9	8234705	1	A 95	*O: A 95	U: Radweg	28995	1160
4865	Brücke A 95 über DB Tutzing-Kochel (52)/Überbau FR Garmisch (52)	Untereurach	339	2,3	2,0 - 2,4	8234705	2	A 95	*O: A 95	U: WiWeg.	28995	1160
4866	Brücke FW Brandlerbühl über A 95 (53)	Ifeldorf	336	2,5	2,5 - 2,9	8234706	0	A 95	O: WiWeg.	*U: A 95	28995	1160
4867	Brücke A 95 über S12370 Kleinweil-Mühlneck (62)/Überbau FR München (62)	Zell	311	3,5	3,5 - 4,0	8333651	1	A 95	*O: A 95	U: L 2370	24599	984
4868	Brücke A 95 über S12370 Kleinweil-Mühlneck (62)/Überbau FR Garmisch (62)	Zell	331	3,5	3,5 - 4,0	8333651	2	A 95	*O: A 95	U: L 2370	24599	984
4869	Brücke GVS Zell-Pöllen/Stem über A 95 (63)	Zell	636	2,2	2,0 - 2,4	8333652	0	A 95	O: G	*U: A 95	24599	984
4870	Brücke A 95 über Klammbach (64)	Zell	185	2,5	2,5 - 2,9	8333653	0	A 95	*O: A 95	*O: A 95	24599	984
4871	Brücke A 95 über FW bei Kleinweil (65)	Kleinweil	113	2,8	2,5 - 2,9	8333654	0	A 95	*O: A 95	U: WiWeg.	24599	984
4872	Brücke A 95 über Loisch bei Großweil (66)/Überbau FR München (66)	Kleinweil	8790	3	3,0 - 3,4	8333655	1	A 95	*O: A 95	U: WiWeg.	24599	984
4873	Brücke A 95 über Loisch bei Großweil (66)/Überbau FR Garmisch (66)	Kleinweil	8790	3	3,0 - 3,4	8333655	2	A 95	*O: A 95	U: WiWeg.	24599	984
4874	Brücke FW über A 95 (67)	Großweil	336	2,2	2,0 - 2,4	8333656	0	A 95	O: WiWeg.	*U: A 95	24599	984
4875	Brücke A 95 ü. Zubringer z. S12082 (AS Murnau)(68)/Überbau FR München (68)	Großweil	926	1,2	1,0 - 1,4	8333657	1	A 95	*O: A 95	U: A 95 (Ast)	13955	698
4876	Brücke A 95 ü. Zubringer z. S12082 (AS Murnau)(68)/Überbau FR Garmisch (68)	Großweil	1130	3	1,0 - 1,4	8333657	2	A 95	*O: A 95 (Ast)	U: A 95 (Ast)	13955	698
4877	Brücke A 95 über Eigentümersweg bei Schwaig (70)/Überbau FR München (70)	Schwaiganger	132	1,9	1,5 - 1,9	8333659	1	A 95	*O: A 95	*O: A 95	13955	698
4878	Brücke A 95 über Eigentümersweg bei Schwaig (70)/Überbau FR Garmisch (70)	Schwaiganger	132	1,9	1,5 - 1,9	8333659	2	A 95	*O: A 95	*O: A 95	13955	698
4879	Brücke A 95 über Eigentümersweg bei Schmitt (71)	Schwaiganger	318	1,6	1,5 - 1,9	8333660	0	A 95	*O: A 95	U: WiWeg.	13955	698
4880	Brücke A 95 über S1 2062 und Mühlbachthal (72)/Überbau WL 1-Pr. 1-TBW B (72)	Schwaiganger	2940	2,8	2,5 - 2,9	8333661	0	A 95	*O: A 95	U: L 2062	13955	698
4881	Brücke A 95 über S1 2062 und Mühlbachthal (72)/Überbau TBW A-TBW C (72)	Schwaiganger	4680	3,7	3,5 - 4,0	8333661	B	A 95	*O: A 95	U: L 2062	13955	698
4882	Brücke A 95 über S1 2062 und Mühlbachthal (72)/Überbau TBW B-Pr.2-WL 2 (72)	Schwaiganger	3060	2,7	2,5 - 2,9	8333661	C	A 95	*O: A 95	U: WiWeg.	13955	698
4883	Brücke A 95 über Eigentümersweg bei Pömlersried (73)	Schwaiganger	280	1,7	1,5 - 1,9	8333662	0	A 95	*O: A 95	U: Straße	13955	698
4884	Brücke A 95 über FW bei Weichs (74)/Überbau FR München (74)	Weichs	128	1,6	1,5 - 1,9	8333663	1	A 95	*O: A 95	U: WiWeg.	13955	698
4885	Brücke A 95 über FW bei Weichs (74)/Überbau Mittelfeld FR Mü+Ga (74)	Weichs	63	1	1,0 - 1,4	8333663	2	A 95	*O: A 95	U: WiWeg.	13955	698
4886	Brücke A 95 über FW bei Weichs (74)/Überbau FR Garmisch (74)	Weichs	128	1,6	1,5 - 1,9	8333663	3	A 95	*O: A 95	U: WiWeg.	13955	698
4887	Brücke A 95 über DB München-Garmisch (75)/Überbau FR München (75)	Weichs	2820	2,7	2,5 - 2,9	8333664	1	A 95	*O: A 95	U: G	13955	698
4888	Brücke A 95 über DB München-Garmisch (75)/Überbau FR Garmisch (75)	Weichs	2820	2,7	2,5 - 2,9	8333664	2	A 95	*O: A 95	U: G	13955	698
4889	Brücke A 95 über Loisch bei Ohlstadt (76)/Überbau FR München, WL 1-Pfeiler 58 (76)	Buchenried	9330	1,8	1,5 - 1,9	8333665	A1	A 95	*O: A 95	U: B 2	13955	698
4890	Brücke A 95 über Loisch bei Ohlstadt (76)/Überbau FR Garmisch, WL 1-Pfeiler 19 (76)	Buchenried	8863	2	2,0 - 2,4	8333665	A2	A 95	*O: A 95	U: B 2	13955	698
4891	Brücke A 95 über Loisch bei Ohlstadt (76)/Überbau FR München, Pl. 58 - Pf. 61 (76)	Buchenried	2153	2,2	2,0 - 2,4	8333665	B1	A 95	*O: A 95	U: B 2	13955	698
4892	Brücke A 95 über Loisch bei Ohlstadt (76)/Überbau FR Garmisch, Pl. 19 - Pf. 22 (76)	Buchenried	1997	2,2	2,0 - 2,4	8333665	B2	A 95	*O: A 95	U: B 2	13955	698
4893	Brücke A 95 über Loisch bei Ohlstadt (76)/Überbau FR München, Pfeiler 61-WL 2 (76)	Buchenried	8242	2,4	2,0 - 2,4	8333665	C1	A 95	*O: A 95	U: B 2	13955	698
4894	Brücke A 95 über Loisch bei Ohlstadt (76)/Überbau FR Garmisch, Pfeiler 22-WL 2 (76)	Buchenried	8864	2,4	2,0 - 2,4	8333665	C2	A 95	*O: A 95	U: B 2	13955	698
4895	Brücke FW über A 95 (77)	Wegthaus	336	2	2,0 - 2,4	8333666	0	A 95	*O: A 95	*U: A 95	13955	698
4896	Brücke A 95 über Veitried (78)	Eschenlohe	106	1,2	1,0 - 1,4	8333667	0	A 95	*O: A 95	*O: A 95	13955	698
4897	Brücke A 95 über Durchlaß (79)	Eschenlohe	146	1,7	1,5 - 1,9	8333668	0	A 95	*O: A 95	*O: A 95	13955	698
4898	Brücke A 95 über Durchlaß (80)	Eschenlohe	146	1,7	1,5 - 1,9	8333668	0	A 95	*O: A 95	*O: A 95	13955	698
4899	Brücke A 95 über Durchlaß (81)	Eschenlohe	146	1	1,0 - 1,4	8333670	0	A 95	*O: A 95	*O: A 95	13955	698
4900	Brücke A 95 über Materialseilbahn (82)/Überbau FR München (82)	Eschenlohe	160	2,1	2,0 - 2,4	8333671	0	A 95	*O: A 95	U: WiWeg.	13955	698
4901	Brücke A 95 über Materialseilbahn (82)/Überbau FR Garmisch (82)	Eschenlohe	160	2	2,0 - 2,4	8333671	2	A 95	*O: A 95	U: WiWeg.	13955	698
4902	Brücke A 95 über FW bei Eschenlohe (83)/Überbau FR München (83)	Eschenlohe	113	2	2,0 - 2,4	8333672	1	A 95	*O: A 95	U: WiWeg.	13955	698
4903	Brücke A 95 über FW bei Eschenlohe (83)/Überbau FR Garmisch (83)	Eschenlohe	113	2	2,0 - 2,4	8333672	2	A 95	*O: A 95	U: WiWeg.	13955	698
4904	Brücke A 95 ü. GVS Eschenlohe-Schwaigen (AS)(84)/Überbau FR München (84)	Eschenlohe	310	2,7	2,5 - 2,9	8333673	1	A 95	*O: A 95	U: G	13955	698
4905	Brücke A 95 ü. GVS Eschenlohe-Schwaigen (AS)(84)/Überbau FR Garmisch (84)	Eschenlohe	310	2,3	2,0 - 2,4	8333673	2	A 95	*O: A 95	U: G	13955	698
4906	Brücke FW bei Großweil über A 95 (69neu)	Großweil	411	1,9	1,5 - 1,9	8333675	0	A 95	O: G	*U: A 95	13955	698
4907	Brücke A 95 über FW bei Vestbühl (85)	Eschenlohe	464	2,1	2,0 - 2,4	8433701	0	A 95	*O: A 95	U: WiWeg.	13955	698
4908	Brücke A 95 über B2 (86)	Eschenlohe	102	1,9	1,5 - 1,9	8433702	0	A 95	*O: A 95	U: B 2 (Ast)	13955	698
4909	Brücke A 95 Rampe ü. S12371 (AS Wolfratsh.) (35a)	Münzing	201	2,5	2,5 - 2,9	8034613	0	A 95 (As	*O: A 95 (Ast)	U: L 2371		
4910	Brücke A 95 Rampe über GRW (AS Schätliern)(21a)	Neulahrn	63	2	2,0 - 2,4	8034716	0	A 95 (As	*O: A 95 (Ast)	U: G+R		
4911	Brücke FW über Rampe A 952 (1)	Wangen	141	2	2,0 - 2,4	7934659	0	A 952	*E: A 952	U: A 952	28213	846

Bauwerke (Teilbauwerke) an Bundesfernstraßen in der Zuständigkeit der Bayerischen Straßenbauverwaltung

hier: Verkehrsmengen zum Bauwerk bezogen auf den zugeordneten Sachverhalt (Stand 2015)

4912	Brücke A 952 über St 2071 bei Wangen (2)	Wangen	375	1,8	1,5 - 1,9	7934685	0	A 952	*O: A 952	U: L 2071	28213	846
4913	Brücke A 952 über FW bei Gut Buchhof (4)/Überbau FR München (4)	Percha	93	2,5	2,5 - 2,9	7934667	1	A 952	*O: A 952	U: WiWeg.	28213	846
4914	Brücke A 952 über FW bei Gut Buchhof (4)/Überbau Mittelteil FR Mü+Sia (4)	Percha	93	1,9	1,5 - 1,9	7934667	2	A 952	*O: A 952	U: WiWeg.	28213	846
4915	Brücke A 952 über FW bei Gut Buchhof (4)/Überbau FR Starnberg (4)	Percha	93	2,7	2,5 - 2,9	7934667	3	A 952	*O: A 952	U: G	28213	846
4916	Brücke A 952 über GW bei Percha (5)	Percha	119	2	2,0 - 2,4	7934668	0	A 952	*O: A 952	U: Gehweg	28213	846
4917	Brücke A 952 über St 2070 in der AS Percha (6)	Percha	332	2,5	2,5 - 2,9	7934669	0	A 952	*O: A 952	U: L 2070 (Ast)	28213	846
4918	Brücke A 952 über S 2065 Wangen-Percha (3neu)/Überbau FR München (3)	Wangen	250	1,7	1,5 - 1,9	7934688	1	A 952	*O: A 952	U: L 2065	28213	846
4919	Brücke A 952 über S 2065 Wangen-Percha (3neu)/Überbau FR Starnberg (3)	Wangen	250	1,8	1,5 - 1,9	7934688	2	A 952	*O: A 952	U: L 2065	28213	846
4920	Brücke A96 über ÖFW bei Geisenbrunn/Brücke Überbau FR Lindau (156-2)	Geisenbrunn	175	2,2	2,0 - 2,4	7833534	1	A 96	*O: A 96	U: WiWeg.	78217	5475
4921	Brücke A96 über ÖFW bei Geisenbrunn/Brücke Überbau FR München (156-2)	Geisenbrunn	194	2,2	2,0 - 2,4	7833534	2	A 96	*O: A 96	U: WiWeg.	78217	5475
4922	Brücke GW Senftenauerweg über A 96 (170-2)	Kleinhadern	486	2,4	2,0 - 2,4	7834503	0	A 96	*O: G+R	*U: A 96	98679	3947
4923	Brücke A 96 über Schröflhof-/Menaristr. (170/1)/Überbau Tram (170/1)	Kleinhadern	126	2,8	2,5 - 2,9	7834504	1	A 96	*O: A 96	U: G	98679	3947
4924	Brücke A 96 über Schröflhof-/Menaristr. (170/1)/Überbau FR Lindau (170/1)	Kleinhadern	362	2,8	2,5 - 2,9	7834504	2	A 96	*O: A 96	U: G	98679	3947
4925	Brücke A 96 über Schröflhof-/Menaristr. (170/1)/Überbau FR München (170/1)	Kleinhadern	329	2,8	2,5 - 2,9	7834504	3	A 96	*O: A 96	U: G	98679	3947
4926	Brücke GRW Walter-Hopf-Weg über A 96 (169/3)	Kleinhadern	476	2,9	2,5 - 2,9	7834505	0	A 96	*O: G+R	*U: A 96	98679	3947
4927	Brücke GW Hadermer-Steig über A 96 (169/2)	Blumenau	739	2,7	2,5 - 2,9	7834506	0	A 96	*O: G+R	*U: A 96	98679	3947
4928	Brücke Waldw.-Silberdistelstr. über A 96 (169/1)/Überbau FR Großhadern (169/1)	Blumenau	1032	2,8	2,5 - 2,9	7834507	1	A 96	*O: G	*U: A 96	98679	3947
4929	Brücke Waldw.-Silberdistelstr. über A 96 (169/1)/Überbau FR Pasing (169/1)	Blumenau	1032	2,7	2,5 - 2,9	7834507	2	A 96	*O: G	*U: A 96	98679	3947
4930	Brücke GW Blumenau über A 96 (168/2)	Blumenau	262	2,7	2,5 - 2,9	7834508	0	A 96	*O: Gehweg	*U: A 96	98018	3921
4931	Brücke A 96 über Schlagweg am Burgfrieden (168/1)/Überbau FR Lindau (168/1)	Gräfelling	202	2	2,0 - 2,4	7834509	1	A 96	*O: A 96	U: WiWeg.	98018	3921
4932	Brücke A 96 über Schlagweg am Burgfrieden (168/1)/Überbau FR München (168/1)	Gräfelling	202	1,9	1,5 - 1,9	7834509	2	A 96	*O: A 96	U: WiWeg.	98018	3921
4933	Brücke A 96 über Würmkanal (167/1)/Überbau FR Lindau (167/1)	Gräfelling	1163	2	2,0 - 2,4	7834510	2	A 96	*O: A 96	U: G+R	98018	3921
4934	Brücke A 96 über Würmkanal (167/1)/Überbau FR München (167/1)	Gräfelling	1163	2	2,0 - 2,4	7834510	3	A 96	*O: A 96	U: G+R	98018	3921
4935	Brücke A 96 über die Würm (166/3)	Gräfelling	873	2,8	2,5 - 2,9	7834512	0	A 96	*O: A 96	*U: A 96	99375	3975
4936	Brücke GW P.-Eipper-Weg über A 96 (166/2)	Gräfelling	480	2,5	2,5 - 2,9	7834513	0	A 96	*O: Gehweg	*U: A 96	99375	3975
4937	Brücke GW über A 96 in Gräfelling (166/1)	Gräfelling	157	2,3	2,0 - 2,4	7834514	0	A 96	*O: Gehweg	*U: A 96	99375	3975
4938	Brücke Straße Am Wasserbogen über A 96 (165/6)	Gräfelling	885	2,5	2,5 - 2,9	7834515	0	A 96	*O: G	*U: A 96	99375	3975
4939	Brücke Lochhamerstraße über A 96 (165/5)	Gräfelling	938	2,7	2,5 - 2,9	7834516	0	A 96	*O: G	*U: A 96	99375	3975
4940	Brücke Josef-Schöfer-Straße über A 96 (164/1)	Gräfelling	450	2,4	2,0 - 2,4	7834521	0	A 96	*O: G	*U: A 96	99375	3975
4941	Brücke A 96 über FW bei Streiflach/Brücke Überbau FR Lindau (162-1)	Streiflach	184	1,8	1,5 - 1,9	7834524	1	A 96	*O: A 96	U: WiWeg.	86253	5175
4942	Brücke A 96 über FW bei Streiflach/Brücke Überbau FR München (162-1)	Streiflach	184	1,9	1,5 - 1,9	7834524	2	A 96	*O: A 96	U: WiWeg.	86253	5175
4943	Brücke A96 über FW Aubinger Weg/Brücke Überbau FR Lindau (161-3)	Streiflach	228	1,9	1,5 - 1,9	7834525	1	A 96	*O: A 96	U: WiWeg.	86253	5175
4944	Brücke A96 über FW Aubinger Weg/Brücke Überbau FR München (161-3)	Streiflach	228	2,7	2,5 - 2,9	7834525	2	A 96	*O: A 96	U: WiWeg.	86253	5175
4945	Brücke A96 u. S 2544 Germ.-Krailling/AS Germering/Brücke Überbau FR Lindau (161-2)	Unterpfaifenhofen	519	2,7	2,5 - 2,9	7834526	1	A 96	*O: A 96	U: L 2544	86253	5175
4946	Brücke A96 u. S 2544 Germ.-Krailling/AS Germering/Brücke Überbau FR München (161-2)	Unterpfaifenhofen	519	2,5	2,5 - 2,9	7834526	2	A 96	*O: A 96	U: L 2544	86253	5175
4947	Brücke GVS Gaullinger Straße über A96	Unterpfaifenhofen	518	2,4	2,0 - 2,4	7834529	0	A 96	*O: G	*U: A 96	78217	5475
4948	Brücke A96 über ÖFW (Starnberger Weg)/Brücke Überbau FR Lindau (158-1)	Unterpfaifenhofen	194	1,7	1,5 - 1,9	7834531	1	A 96	*O: A 96	U: WiWeg.	78217	5475
4949	Brücke A96 über ÖFW (Starnberger Weg)/Brücke Überbau FR München (158-1)	Unterpfaifenhofen	175	2,2	2,0 - 2,4	7834531	2	A 96	*O: A 96	U: WiWeg.	78217	5475
4950	Brücke A96 über ÖFW bei Geisenbrunn/Brücke Überbau FR Lindau (157-2)	Geisenbrunn	185	2,7	2,5 - 2,9	7834532	1	A 96	*O: A 96	U: WiWeg.	78217	5475
4951	Brücke A96 über ÖFW bei Geisenbrunn/Brücke Überbau FR München (157-2)	Geisenbrunn	185	2,8	2,5 - 2,9	7834532	2	A 96	*O: A 96	U: WiWeg.	78217	5475
4952	Brücke A96 über ÖFW bei Geisenbrunn/Brücke Überbau FR Lindau (157-1)	Geisenbrunn	175	2	2,0 - 2,4	7834533	1	A 96	*O: A 96	U: WiWeg.	78217	5475
4953	Brücke A96 über ÖFW bei Geisenbrunn/Brücke Überbau FR München (157-1)	Geisenbrunn	194	2	2,0 - 2,4	7834533	2	A 96	*O: A 96	U: WiWeg.	78217	5475
4954	Brücke A 96 ü. Rampe A 96 (AD Süd-West) (163/2)/Überbau FR Lindau (163/2)	Freihalm	629	2,5	2,5 - 2,9	7834697	1	A 96	*O: A 96 (Ast)	U: A 96 (Ast)	86253	5175
4955	Brücke A 96 ü. Rampe A 96 (AD Süd-West) (163/2)/Überbau FR München (163/2)	Freihalm	556	2	2,0 - 2,4	7834697	2	A 96	*O: A 96	U: A 96 (Ast)	86253	5175
4956	Brücke A 96 ü. Rampe A 96 (AD Süd-West) (163/3)/Überbau FR Lindau (163/3)	Freihalm	533	2,5	2,5 - 2,9	7834698	1	A 96	*O: A 96	U: A 96 (Ast)	87209	3488
4957	Brücke A 96 ü. Rampe A 96 (AD Süd-West) (163/3)/Überbau FR München (163/3)	Freihalm	472	1,9	1,5 - 1,9	7834698	2	A 96	*O: A 96	U: A 96 (Ast)	87209	3488
4958	Brücke Freihalm Allee über A 96 (163/4)	Gräfelling	396	2,3	2,0 - 2,4	7834699	0	A 96	*O: Straße	*U: A 96	87209	3488
4959	Brücke Rampe Halbanschluss Freihalm ü. A 96 (164/0)	Freihalm	1219	2,4	2,0 - 2,4	7834707	0	A 96	*O: A 96 (Ast)	*U: A 96	99375	3975
4960	Brücke S 2063 über A 96 (166/4neu)	Gräfelling	1140	1,3	1,0 - 1,4	7834768	0	A 96	*O: L 2063	U: A 96	98018	3921
4961	Brücke FW bei Gräfelling über A 96 (165/3)	Gräfelling	248	1,4	1,0 - 1,4	7834790	0	A 96	*O: Gehweg	*U: A 96	99375	3975
4962	Brücke GW (Lindenbrücke) über A 96 (165/4neu)	Gräfelling	248	1,5	1,5 - 1,9	7834791	0	A 96	*O: Gehweg	*U: A 96	99375	3975
4963	Brücke GW (Lindenbrücke) über A 96 (165/4)	Gräfelling	644	2	2,0 - 2,4	7835500	1	A 96	*O: G	U: A 96	84481	2534
4964	Brücke Westendorferstraße über A 96 (171/1neu)/Überbau FR Gilmstr. (171/1neu)	Kleinhadern	818	2	2,0 - 2,4	7835500	2	A 96	*O: G	U: A 96	84481	2534
4965	Brücke Garmischer Straße über A 96 (172/1)/Überbau FR Westend (171/1neu)	Kleinhadern	568	1,9	1,5 - 1,9	7835506	1	A 96	*O: B 2 R	U: A 96	84481	2534
4966	Brücke Garmischer Straße über A 96 (172/1)/Überbau FR Mittersending (172/1)	Kleinhadern	1749	2,5	2,5 - 2,9	7835506	2	A 96	*O: B 2 R	U: A 96	84481	2534
4967	Brücke GRW über A 96 beim Pionierplatz (171/2)	Kleinhadern	558	2,7	2,5 - 2,9	7835508	0	A 96	*O: G+R	U: A 96	84481	2534
4968	Brücke Fürstenriederstraße über A 96 (170/3)/Überbau FR Neuhadern (170/3)	Kleinhadern	1134	2,8	2,5 - 2,9	7835510	A	A 96	*O: G	U: A 96	84481	2534
4969	Brücke Fürstenriederstraße über A 96 (170/3)/Überbau FR Laim (170/3)	Kleinhadern	1135	2,9	2,5 - 2,9	7835510	B	A 96	*O: G	U: A 96	84481	2534
4970	Brücke über die Westliche Günz bei Westerheim/Überbau FR Lindau (75-1)	Unterwesterheim	398	1,8	1,5 - 1,9	7927503	1	A 96	*O: A 96	U: A 96	41239	4949

Bauwerke (Teilbauwerke) an Bundesfernstraßen in der Zuständigkeit der Bayerischen Straßenbauverwaltung

hier: Verkehrsmengen zum Bauwerk bezogen auf den zugeordneten Sachverhalt (Stand 2015)

4971	Brücke A96 über die Westliche Günst bei Westerheim/ Brücke Überbau FR München (75-1)	Unterwesterheim	398	1,1	1,0 - 1,4	7927503	2	A 96	*O: A 96		41239	4949
4972	Brücke A96 über Kretsbach + FW/Brücke Überbau FR Lindau (72-3)	Holzgünst	316	1,2	1,0 - 1,4	7927506	2	A 96	*O: A 96	U: Forstw.	41080	4930
4973	Brücke A96 über Kretsbach + FW/Brücke Überbau FR München (72-3)	Holzgünst	316	1,2	1,0 - 1,4	7927506	3	A 96	*O: A 96	U: Forstw.	41080	4930
4974	Brücke A96 über Hochwasserdurchlaß Krebsbach/ Brücke Überbau FR Lindau (72-2)	Holzgünst	170	1,1	1,0 - 1,4	7927507	1	A 96	*O: A 96		41080	4930
4975	Brücke A96 über Hochwasserdurchlaß Krebsbach/ Brücke Überbau FR München (72-2)	Holzgünst	86	1,1	1,0 - 1,4	7927507	2	A 96	*O: A 96		41080	4930
4976	Brücke A96 über DB (Tgl.) Buchloe-Memmingen + 2 FW/Brücke Überbau FR Lindau (bei Holzgünst)	(bei Holzgünst)	691	2,4	2,0 - 2,4	7927509	2	A 96	*O: A 96	U: Forstw.	41080	4930
4977	Brücke A96 über DB (Tgl.) Buchloe-Memmingen + 2 FW/Brücke Überbau FR München (bei Holzgünst)	(bei Holzgünst)	691	2	2,0 - 2,4	7927509	3	A 96	*O: A 96	U: Forstw.	41080	4930
4978	Brücke A96 über FW bei Schwaißgahausen/Brücke Überbau FR Lindau (70-1)	Schwaighausen	118	1	1,0 - 1,4	7927510	1	A 96	*O: A 96	U: Forstw.	41080	4930
4979	Brücke A96 über FW bei Schwaißgahausen/Brücke Überbau FR München (70-1)	Schwaighausen	118	1	1,0 - 1,4	7927510	2	A 96	*O: A 96	U: Forstw.	41080	4930
4980	Brücke A96 über GVS Rudolf-Diesel-Straße/Brücke Überbau FR Lindau (84-1)	Memmingen	163	1,9	1,5 - 1,9	7927700	1	A 96	*O: A 96	U: G	42009	5041
4981	Brücke A96 über GVS Rudolf-Diesel-Straße/Brücke Überbau FR München (84-1)	Memmingen	168	2	2,0 - 2,4	7927700	2	A 96	*O: A 96	U: G	42009	5041
4982	Brücke Überbau B300 FR Norden (65-1)	Memmingen	481	2,2	2,0 - 2,4	7927701	1	A 96	O: L 2013	*U: A 96	42009	5041
4983	Brücke St2013 Augsburg-MM(Donaustraße) ü. A96/ Brücke Überbau B300 FR Süden (65-1)	Memmingen	481	2,3	2,0 - 2,4	7927701	2	A 96	O: L 2013	*U: A 96	42009	5041
4984	Brücke GVS Obere Straße über A96/Brücke GVS Obere Straße über A96 (65-2)	Memmingen	400	2,5	2,5 - 2,9	7927702	0	A 96	O: G	*U: A 96	42009	5041
4985	Brücke GS Trunkelsberg - Memmingenberg über A96/ Brücke GS Trunkelsberg - MMberg über A96 (68-1)	Trunkelsberg	447	2,4	2,0 - 2,4	7927703	0	A 96	O: G	*U: A 96	41080	4930
4986	Brücke GS Holzgünst - Ungerhausen über A96/ Brücke GS Holzgünst - Ungerhausen über A96 (72-1)	Holzgünst	263	2,5	2,5 - 2,9	7927704	0	A 96	O: G	*U: A 96	41080	4930
4987	Brücke KfMN2020 Holzgünst-Ungerhausen über A96/ Brücke KfMN2020 Holzgünst-Ungerth. über A96 (72-4)	Holzgünst	528	2,5	2,5 - 2,9	7927705	0	A 96	O: K 17	*U: A 96	41080	4930
4988	Brücke St2020n Holzg.-Ungerth.(AS Holzgünst) ü. A96/ Brücke St2020n (AS Holzgünst) über A96 (73-1)	Holzgünst	467	2,9	2,5 - 2,9	7927706	0	A 96	O: G	*U: A 96	41239	4949
4989	Brücke OFWW "Hardt" über A96/Brücke OFWW "Hardt" über A96 (74-1)	Westerheim	269	2,5	2,5 - 2,9	7927707	0	A 96	O: Forstw.	*U: A 96	41239	4949
4990	Brücke KfMN32 Günst - Westerheim + GRW über A96/ Brücke KfMN32 Günst - Westerheim + GRW ü. A96 (75-2)	Westerheim	546	2	2,0 - 2,4	7927708	0	A 96	O: K 32	*U: A 96	41239	4949
4991	Brücke FW bei Westerheim über A96/Brücke FW bei Westerheim über A96 (75-3)	Westerheim	269	2	2,0 - 2,4	7927709	0	A 96	O: Forstw.	*U: A 96	41239	4949
4992	Brücke A96 über St2011 Erk.-Sonth. (AS Erkheim)/ Brücke Überbau FR Lindau (77-1)	Erkheim	209	1,9	1,5 - 1,9	7927710	1	A 96	*O: A 96	U: L 2011	38448	4998
4993	Brücke A96 über St2011 Erk.-Sonth. (AS Erkheim)/ Brücke Überbau FR München (77-1)	Erkheim	209	1,8	1,5 - 1,9	7927710	2	A 96	*O: A 96	U: L 2011	38448	4998
4994	Brücke B16 Mindelheim - Kaufbeuren über A96/ Brücke B16 Mindelheim - Kaufbeuren über A96 (90-2)	Mindelheim	438	2,4	2,0 - 2,4	7928650	0	A 96	O: B 16	*U: A 96	13725	686
4995	Brücke A96 über die Mindel + GRW bei Apleitrach/ Brücke Überbau FR München (70-1)	Mindelheim	58	1	1,0 - 1,4	7928651	A2	A 96	*O: A 96	U: G+R	38456	4999
4996	Brücke A96 über die Mindel + GRW bei Apleitrach/Brücke Überbau FR Lindau (70-1)	Mindelheim	58	1	1,0 - 1,4	7928651	A3	A 96	*O: A 96	U: G+R	38456	4999
4997	Brücke A96 über die Mindel + GRW bei Apleitrach/ Brücke Überbau FR München (70-1)	Mindelheim	297	2,5	2,5 - 2,9	7928651	B2	A 96	*O: A 96		38456	4999
4998	Brücke A96 über die Mindel + GRW bei Apleitrach/ Brücke Überbau FR Lindau (70-1)	Mindelheim	297	1,1	1,0 - 1,4	7928651	B3	A 96	*O: A 96		38456	4999
4999	Brücke A96 über den Papierbach/Brücke A96 über den Papierbach (89-3)	Mindelheim	183	1	1,0 - 1,4	7928652	0	A 96	*O: A 96		38456	4999
5000	Brücke FW "Weiherrmähder" über A96/Brücke FW "Weiherrmähder" über A96 (89-2)	Mindelheim	271	1,9	1,5 - 1,9	7928653	0	A 96	O: G	*U: A 96	38456	4999
5001	Brücke A96 über die Westernach/Brücke Überbau FR Lindau (89-1)	Mindelheim	89	1,1	1,0 - 1,4	7928655	1	A 96	*O: A 96		38456	4999
5002	Brücke A96 über die Westernach/Brücke Überbau FR München (89-1)	Mindelheim	178	1	1,0 - 1,4	7928655	2	A 96	*O: A 96		38456	4999
5003	Brücke GVS Unggentied - Stetten über A96/ Brücke GVS Unggentied - Stetten über A96 (88-1)	Mindelheim	950	2,4	2,0 - 2,4	7928656	0	A 96	O: G	*U: A 96	38456	4999
5004	Brücke A96 über das Auerbachtal/Brücke Überbau FR Lindau (86-2)	Stetten	915	2,3	2,0 - 2,4	7928658	1	A 96	*O: A 96	U: G	38456	4999
5005	Brücke A96 über das Auerbachtal/Brücke Überbau FR München (86-2)	Stetten	915	2,4	2,0 - 2,4	7928658	2	A 96	*O: A 96	U: G	38456	4999
5006	Brücke A96 ü. St2013 Oberauerb.-Stett.(AS Stetten)/ Brücke Überbau FR Lindau (86-1)	Stetten	236	1,9	1,5 - 1,9	7928660	1	A 96	*O: A 96	U: L 2013	38456	4999
5007	Brücke A96 ü. St2013 Oberauerb.-Stett.(AS Stetten)/ Brücke Überbau FR München (86-1)	Stetten	236	2,2	2,0 - 2,4	7928660	2	A 96	*O: A 96	U: L 2013	38456	4999
5008	Brücke FW Oberkammlach - Kirchstetten über A96/ Brücke FW Oberkammlach - Kirchst. über A96 (84-3)	Kammlach	296	2	2,0 - 2,4	7928661	0	A 96	O: WlWeg.	*U: A 96	38448	4998
5009	Brücke A96 über die Kammlach + GW/Brücke A96 über die Kammlach + GW (84-2)	Kammlach	327	2	2,0 - 2,4	7928662	0	A 96	*O: A 96	U: Gehweg	38448	4998
5010	Brücke GVS Oberkammlach - Wiederegg über A96/ Brücke GVS Oberkammlach - Wiederegg über A96 (84-1)	Kammlach	409	2,4	2,0 - 2,4	7928663	0	A 96	O: G	*U: A 96	38448	4998
5011	Brücke FW "Kirchweg" über A96/Brücke FW "Kirchweg" über A96 (83-1)	Kammlach	258	2	2,0 - 2,4	7928664	0	A 96	O: WlWeg.	*U: A 96	38448	4998

Bauwerke (Teilbauwerke) an Bundesfernstraßen in der Zuständigkeit der Bayerischen Straßenbauverwaltung

hier: Verkehrsmengen zum Bauwerk bezogen auf den zugeordneten Sachverhalt (Stand 2015)

		119	1,8	1,5 - 1,9	7930582	3	A 96	*O: A 96	U: WiWeg.	40995	4509
5066	Brücke A96 über FW Buchloe - Lindenberg/Brücke Überbau FR München (107-4)	Buchloe									
5067	Brücke S2035 Buchloe-Jengen + GRW über A96/ Brücke S2035 Buchloe-Jengen + GRW ü. A96 (107-3)	Buchloe	662	2	2,0 - 2,4	7930583	0	A 96	*U: A 96	40995	4509
5068	Brücke A96 ü. DB Buchl.-KE+GVS Buchl.-Lindenb.-FW/Brücke Überbau FR Lindau	(Buchloe	847	2,5	2,5 - 2,9	7930584	1	A 96	U: G	40995	4509
5069	Brücke A96 ü. DB Buchl.-KE+GVS Buchl.-Lindenb.-FW/Brücke Überbau FR München	Buchloe	847	2,4	2,0 - 2,4	7930584	2	A 96	U: G	40995	4509
5070	Brücke FW über A96 beim Einodthof/Brücke FW über A96 beim Einodthof (106-1)	Buchloe	258	1,9	1,5 - 1,9	7930585	0	A 96	*O: WiWeg.	40207	4825
5071	Brücke A96 über den Hungerbach bei Buchloe/Brücke Überbau FR Lindau	Buchloe	91	1,6	1,5 - 1,9	7930631	1	A 96	*O: A 96	40207	4825
5072	Brücke A96 über den Hungerbach bei Buchloe/Brücke Überbau FR München (105-1)	Buchloe	91	1,8	1,5 - 1,9	7930631	2	A 96	*O: A 96	40207	4825
5073	Brücke FW über den Hungerbach bei Buchloe/ (105-1a)	Buchloe	37	1	1,0 - 1,4	7930632	0	A 96	*E: A 96	40207	4825
5074	Brücke GVS Wiedergellingen - Weiht über A96/ Brücke GVS Wiedergellingen - Weiht ü. A96 (104-1)	Wiedergellingen	413	2,9	2,5 - 2,9	7930633	0	A 96	O: G	40207	4825
5075	Brücke A96 ü. GVS Buchl.-Lindenb.(AS Buchloe-West)/ Brücke Überbau FR Lindau (107-1)	Buchloe	362	2	2,0 - 2,4	7930701	1	A 96	*O: A 96	40995	4509
5076	Brücke A96 ü. GVS Buchl.-Lindenb.(AS Buchloe-West)/ Brücke Überbau FR München (107-1)	Buchloe	362	2,2	2,0 - 2,4	7930701	2	A 96	U: G	40995	4509
5077	Brücke K1LL20 A - LL über A96 (AS Landsberg Nord)/ Brücke K1LL20 über A96 (AS Landsberg Nord) (120-2)	Landsberg	733	2,8	2,5 - 2,9	7931507	0	A 96	O: K 20	62547	5629
5078	Brücke S2052 Weil - Landsberg über A96/Brücke S2052 Weil - Landsberg über A96 (121-3)	Landsberg	638	2,5	2,5 - 2,9	7931517	0	A 96	O: L 2052	62547	5629
5079	Brücke A96 ü. S2054 Penzing-LL (AS Landsberg Ost)/ Brücke Überbau FR Lindau (123-1)	Landsberg	473	2,8	2,5 - 2,9	7931521	1	A 96	U: L 2054	55376	4984
5080	Brücke A96 ü. S2054 Penzing-LL (AS Landsberg Ost)/ Brücke Überbau FR München (123-1)	Landsberg	436	2,7	2,5 - 2,9	7931521	2	A 96	O: A 96	55376	4984
5081	Brücke A96 über ÖFW bei Landsberg a. Lech/Brücke Überbau FR Lindau (122-1)	Landsberg	129	2,6	2,5 - 2,9	7931522	1	A 96	*O: A 96	62547	5629
5082	Brücke A96 über ÖFW bei Landsberg a. Lech/Brücke Überbau FR München (122-1)	Landsberg	161	2	2,0 - 2,4	7931522	2	A 96	*O: A 96	62547	5629
5083	Brücke A96 über Lech bei Landsberg/Brücke A96 über Lech bei Landsberg (121-2)	Landsberg	7788	2,8	2,5 - 2,9	7931523	0	A 96	O: A 96	62547	5629
5084	Brücke A96 über Schwaighofstraße/Brücke Überbau FR Lindau (121-1)	Landsberg	234	2,2	2,0 - 2,4	7931524	1	A 96	U: G	62547	5629
5085	Brücke A96 über Schwaighofstraße/Brücke Überbau FR München (121-1)	Landsberg	234	1,9	1,5 - 1,9	7931524	2	A 96	*O: A 96	62547	5629
5086	Brücke A96 über FW Alköttinger Straße/Brücke A96 über FW Alköttinger Straße (120-5)	Landsberg	141	1,7	1,5 - 1,9	7931525	0	A 96	*O: A 96	62547	5629
5087	Brücke FW Landsberg a. Lech über A96/Brücke FW Landsberg a. Lech über A96 (120-4)	Landsberg	323	2,2	2,0 - 2,4	7931526	0	A 96	O: WiWeg.	62547	5629
5088	Brücke GVS Lechweissenstraße über A96/Brücke GVS Lechweissenstraße über A96 (120-1)	Landsberg	527	2,7	2,5 - 2,9	7931528	0	A 96	*U: A 96	52494	4724
5089	Brücke A96 über GVS Landsberg a. Lech - Ijling/Brücke Überbau FR Lindau (119-1)	Landsberg	168	2,7	2,5 - 2,9	7931529	1	A 96	*O: A 96	52494	4724
5090	Brücke A96 über GVS Landsberg a. Lech - Ijling/ Brücke Überbau FR München (119-1)	Landsberg	168	2,6	2,5 - 2,9	7931529	2	A 96	O: A 96	52494	4724
5091	Brücke A96 über FW "Stadwaldteile"/Brücke Überbau FR Lindau (118-1)	Landsberg	117	2,1	2,0 - 2,4	7931530	1	A 96	U: WiWeg.	52494	4724
5092	Brücke A96 über FW "Stadwaldteile"/Brücke Überbau FR München (118-1)	Landsberg	105	2,2	2,0 - 2,4	7931530	2	A 96	*O: A 96	52494	4724
5093	Brücke A96 ü. K1LL9 Landsberg - Holzhausen/Brücke Überbau FR Lindau (117-3)	Landsberg	201	2	2,0 - 2,4	7931531	1	A 96	U: K 9	52494	4724
5094	Brücke A96 ü. K1LL9 Landsberg - Holzhausen/Brücke Überbau FR München (117-3)	Landsberg	206	2,1	2,0 - 2,4	7931531	2	A 96	*O: A 96	52494	4724
5095	Brücke GVS Penzing-Schwifling über A96	Schwifling	456	2,8	2,5 - 2,9	7931701	0	A 96	O: G	55376	4984
5096	Brücke GVS Stillerweg über A96	Stilleren	402	2,3	2,0 - 2,4	7931702	0	A 96	*U: A 96	55376	4984
5097	Brücke A96 über ÖFW bei Schöffelfing/Brücke Überbau FR Lindau (128-1)	Stilleren	108	2	2,0 - 2,4	7931703	1	A 96	*O: A 96	55376	4984
5098	Brücke A96 über ÖFW bei Schöffelfing/Brücke Überbau FR München (128-1)	Stilleren	108	2	2,0 - 2,4	7931703	2	A 96	*O: A 96	55376	4984
5099	Brücke GVS Hauptstraße über A96	Schöffelfing	313	2,3	2,0 - 2,4	7931704	0	A 96	O: G	55376	4984
5100	Brücke GVS Austraße über A96	Schöffelfing	335	2	2,0 - 2,4	7931705	0	A 96	*U: A 96	55376	4984
5101	Brücke A96 ü. Kreisv. B17 West (AS Landsberg-West)/ Brücke Überbau FR Lindau (117-1)	Landsberg	390	2,2	2,0 - 2,4	7931707	1	A 96	*O: A 96	55504	5550
5102	Brücke A96 ü. Kreisv. B17 West (AS Landsberg-West)/Brücke Überbau FR München (117-1)	Landsberg	390	2	2,0 - 2,4	7931707	2	A 96	*O: A 96	55504	5550
5103	Brücke A96 ü. Kreisv. B17 Ost (AS Landsberg-West)/ Brücke Überbau FR Lindau (117-2)	Landsberg	390	2,2	2,0 - 2,4	7931708	1	A 96	*O: A 96	55504	5550
5104	Brücke A96 ü. Kreisv. B17 Ost (AS Landsberg-West)/ Brücke Überbau FR München (117-2)	Landsberg	390	1,8	1,5 - 1,9	7931708	2	A 96	*O: A 96	55504	5550
5105	Brücke ÖFWW bei Schöffelfing über A96	Schöffelfing	282	1,9	1,5 - 1,9	7932750	0	A 96	O: WiWeg.	55376	4984
5106	Brücke K1LL6 Eresing-Finning ü. A96(AS Schöffelf.)/ Brücke K1LL6 Eresing-Finning ü. A96 (AS Schöffelf.)	Schöffelfing	626	2,4	2,0 - 2,4	7932751	0	A 96	O: K 6	53393	4805
5107	Brücke A96 über ÖFW Burglattenstraße	Windach	167	1,9	1,5 - 1,9	7932752	0	A 96	*O: A 96	53393	4805
5108	Brücke K1LL13 Eresing-Windach ü. A96 (AS Windach)	Windach	602	2,4	2,0 - 2,4	7932753	0	A 96	O: K 13	56408	5077
5109	Brücke A96 ü. ÖFW+Fischbach+DB(1g.)/Mering-Weilh./ Brücke Überbau FR Lindau (135-1)	Neugreifenberg	1475	2,3	2,0 - 2,4	7932754	1	A 96	*O: A 96	56408	5077
5110	Brücke A96 ü. ÖFW+Fischbach+DB(1g.)/Mering-Weilh./ Brücke Überbau FR München (135-1)	Neugreifenberg	1501	2	2,0 - 2,4	7932754	2	A 96	*O: A 96	56408	5077
5111	Brücke K1LL24 über A96 bei Neugreifenberg	Neugreifenberg	590	2,2	2,0 - 2,4	7932755	0	A 96	O: K 24	56408	5077
5112	Brücke Beurerstraße über A96	Greifenberg	454	1,9	1,5 - 1,9	7932756	0	A 96	*U: A 96	56408	5077

Bauwerke (Teilbauwerke) an Bundesfernstraßen in der Zuständigkeit der Bayerischen Straßenbauverwaltung

hier: Verkehrsmengen zum Bauwerk bezogen auf den zugeordneten Sachverhalt (Stand 2015)

Strassen-Nr.	Bauwerk	Ort	2,1	2,0 - 2,4	2,5 - 2,9	3,0 - 3,4	3,5 - 3,9	4,0 - 4,4	4,5 - 4,9	5,0 - 5,4	5,5 - 5,9	6,0 - 6,4	6,5 - 6,9	7,0 - 7,4	7,5 - 7,9	8,0 - 8,4	8,5 - 8,9	9,0 - 9,4	9,5 - 9,9	10,0 - 10,4	10,5 - 10,9	11,0 - 11,4	11,5 - 11,9	12,0 - 12,4	12,5 - 12,9	13,0 - 13,4	13,5 - 13,9	14,0 - 14,4	14,5 - 14,9	15,0 - 15,4	15,5 - 15,9	16,0 - 16,4	16,5 - 16,9	17,0 - 17,4	17,5 - 17,9	18,0 - 18,4	18,5 - 18,9	19,0 - 19,4	19,5 - 19,9	20,0 - 20,4	20,5 - 20,9	21,0 - 21,4	21,5 - 21,9	22,0 - 22,4	22,5 - 22,9	23,0 - 23,4	23,5 - 23,9	24,0 - 24,4	24,5 - 24,9	25,0 - 25,4	25,5 - 25,9	26,0 - 26,4	26,5 - 26,9	27,0 - 27,4	27,5 - 27,9	28,0 - 28,4	28,5 - 28,9	29,0 - 29,4	29,5 - 29,9	30,0 - 30,4	30,5 - 30,9	31,0 - 31,4	31,5 - 31,9	32,0 - 32,4	32,5 - 32,9	33,0 - 33,4	33,5 - 33,9	34,0 - 34,4	34,5 - 34,9	35,0 - 35,4	35,5 - 35,9	36,0 - 36,4	36,5 - 36,9	37,0 - 37,4	37,5 - 37,9	38,0 - 38,4	38,5 - 38,9	39,0 - 39,4	39,5 - 39,9	40,0 - 40,4	40,5 - 40,9	41,0 - 41,4	41,5 - 41,9	42,0 - 42,4	42,5 - 42,9	43,0 - 43,4	43,5 - 43,9	44,0 - 44,4	44,5 - 44,9	45,0 - 45,4	45,5 - 45,9	46,0 - 46,4	46,5 - 46,9	47,0 - 47,4	47,5 - 47,9	48,0 - 48,4	48,5 - 48,9	49,0 - 49,4	49,5 - 49,9	50,0 - 50,4	50,5 - 50,9	51,0 - 51,4	51,5 - 51,9	52,0 - 52,4	52,5 - 52,9	53,0 - 53,4	53,5 - 53,9	54,0 - 54,4	54,5 - 54,9	55,0 - 55,4	55,5 - 55,9	56,0 - 56,4	56,5 - 56,9	57,0 - 57,4	57,5 - 57,9	58,0 - 58,4	58,5 - 58,9	59,0 - 59,4	59,5 - 59,9	60,0 - 60,4	60,5 - 60,9	61,0 - 61,4	61,5 - 61,9	62,0 - 62,4	62,5 - 62,9	63,0 - 63,4	63,5 - 63,9	64,0 - 64,4	64,5 - 64,9	65,0 - 65,4	65,5 - 65,9	66,0 - 66,4	66,5 - 66,9	67,0 - 67,4	67,5 - 67,9	68,0 - 68,4	68,5 - 68,9	69,0 - 69,4	69,5 - 69,9	70,0 - 70,4	70,5 - 70,9	71,0 - 71,4	71,5 - 71,9	72,0 - 72,4	72,5 - 72,9	73,0 - 73,4	73,5 - 73,9	74,0 - 74,4	74,5 - 74,9	75,0 - 75,4	75,5 - 75,9	76,0 - 76,4	76,5 - 76,9	77,0 - 77,4	77,5 - 77,9	78,0 - 78,4	78,5 - 78,9	79,0 - 79,4	79,5 - 79,9	80,0 - 80,4	80,5 - 80,9	81,0 - 81,4	81,5 - 81,9	82,0 - 82,4	82,5 - 82,9	83,0 - 83,4	83,5 - 83,9	84,0 - 84,4	84,5 - 84,9	85,0 - 85,4	85,5 - 85,9	86,0 - 86,4	86,5 - 86,9	87,0 - 87,4	87,5 - 87,9	88,0 - 88,4	88,5 - 88,9	89,0 - 89,4	89,5 - 89,9	90,0 - 90,4	90,5 - 90,9	91,0 - 91,4	91,5 - 91,9	92,0 - 92,4	92,5 - 92,9	93,0 - 93,4	93,5 - 93,9	94,0 - 94,4	94,5 - 94,9	95,0 - 95,4	95,5 - 95,9	96,0 - 96,4	96,5 - 96,9	97,0 - 97,4	97,5 - 97,9	98,0 - 98,4	98,5 - 98,9	99,0 - 99,4	99,5 - 99,9	100,0 - 100,4	100,5 - 100,9	101,0 - 101,4	101,5 - 101,9	102,0 - 102,4	102,5 - 102,9	103,0 - 103,4	103,5 - 103,9	104,0 - 104,4	104,5 - 104,9	105,0 - 105,4	105,5 - 105,9	106,0 - 106,4	106,5 - 106,9	107,0 - 107,4	107,5 - 107,9	108,0 - 108,4	108,5 - 108,9	109,0 - 109,4	109,5 - 109,9	110,0 - 110,4	110,5 - 110,9	111,0 - 111,4	111,5 - 111,9	112,0 - 112,4	112,5 - 112,9	113,0 - 113,4	113,5 - 113,9	114,0 - 114,4	114,5 - 114,9	115,0 - 115,4	115,5 - 115,9	116,0 - 116,4	116,5 - 116,9	117,0 - 117,4	117,5 - 117,9	118,0 - 118,4	118,5 - 118,9	119,0 - 119,4	119,5 - 119,9	120,0 - 120,4	120,5 - 120,9	121,0 - 121,4	121,5 - 121,9	122,0 - 122,4	122,5 - 122,9	123,0 - 123,4	123,5 - 123,9	124,0 - 124,4	124,5 - 124,9	125,0 - 125,4	125,5 - 125,9	126,0 - 126,4	126,5 - 126,9	127,0 - 127,4	127,5 - 127,9	128,0 - 128,4	128,5 - 128,9	129,0 - 129,4	129,5 - 129,9	130,0 - 130,4	130,5 - 130,9	131,0 - 131,4	131,5 - 131,9	132,0 - 132,4	132,5 - 132,9	133,0 - 133,4	133,5 - 133,9	134,0 - 134,4	134,5 - 134,9	135,0 - 135,4	135,5 - 135,9	136,0 - 136,4	136,5 - 136,9	137,0 - 137,4	137,5 - 137,9	138,0 - 138,4	138,5 - 138,9	139,0 - 139,4	139,5 - 139,9	140,0 - 140,4	140,5 - 140,9	141,0 - 141,4	141,5 - 141,9	142,0 - 142,4	142,5 - 142,9	143,0 - 143,4	143,5 - 143,9	144,0 - 144,4	144,5 - 144,9	145,0 - 145,4	145,5 - 145,9	146,0 - 146,4	146,5 - 146,9	147,0 - 147,4	147,5 - 147,9	148,0 - 148,4	148,5 - 148,9	149,0 - 149,4	149,5 - 149,9	150,0 - 150,4	150,5 - 150,9	151,0 - 151,4	151,5 - 151,9	152,0 - 152,4	152,5 - 152,9	153,0 - 153,4	153,5 - 153,9	154,0 - 154,4	154,5 - 154,9	155,0 - 155,4	155,5 - 155,9	156,0 - 156,4	156,5 - 156,9	157,0 - 157,4	157,5 - 157,9	158,0 - 158,4	158,5 - 158,9	159,0 - 159,4	159,5 - 159,9	160,0 - 160,4	160,5 - 160,9	161,0 - 161,4	161,5 - 161,9	162,0 - 162,4	162,5 - 162,9	163,0 - 163,4	163,5 - 163,9	164,0 - 164,4	164,5 - 164,9	165,0 - 165,4	165,5 - 165,9	166,0 - 166,4	166,5 - 166,9	167,0 - 167,4	167,5 - 167,9	168,0 - 168,4	168,5 - 168,9	169,0 - 169,4	169,5 - 169,9	170,0 - 170,4	170,5 - 170,9	171,0 - 171,4	171,5 - 171,9	172,0 - 172,4	172,5 - 172,9	173,0 - 173,4	173,5 - 173,9	174,0 - 174,4	174,5 - 174,9	175,0 - 175,4	175,5 - 175,9	176,0 - 176,4	176,5 - 176,9	177,0 - 177,4	177,5 - 177,9	178,0 - 178,4	178,5 - 178,9	179,0 - 179,4	179,5 - 179,9	180,0 - 180,4	180,5 - 180,9	181,0 - 181,4	181,5 - 181,9	182,0 - 182,4	182,5 - 182,9	183,0 - 183,4	183,5 - 183,9	184,0 - 184,4	184,5 - 184,9	185,0 - 185,4	185,5 - 185,9	186,0 - 186,4	186,5 - 186,9	187,0 - 187,4	187,5 - 187,9	188,0 - 188,4	188,5 - 188,9	189,0 - 189,4	189,5 - 189,9	190,0 - 190,4	190,5 - 190,9	191,0 - 191,4	191,5 - 191,9	192,0 - 192,4	192,5 - 192,9	193,0 - 193,4	193,5 - 193,9	194,0 - 194,4	194,5 - 194,9	195,0 - 195,4	195,5 - 195,9	196,0 - 196,4	196,5 - 196,9	197,0 - 197,4	197,5 - 197,9	198,0 - 198,4	198,5 - 198,9	199,0 - 199,4	199,5 - 199,9	200,0 - 200,4	200,5 - 200,9	201,0 - 201,4	201,5 - 201,9	202,0 - 202,4	202,5 - 202,9	203,0 - 203,4	203,5 - 203,9	204,0 - 204,4	204,5 - 204,9	205,0 - 205,4	205,5 - 205,9	206,0 - 206,4	206,5 - 206,9	207,0 - 207,4	207,5 - 207,9	208,0 - 208,4	208,5 - 208,9	209,0 - 209,4	209,5 - 209,9	210,0 - 210,4	210,5 - 210,9	211,0 - 211,4	211,5 - 211,9	212,0 - 212,4	212,5 - 212,9	213,0 - 213,4	213,5 - 213,9	214,0 - 214,4	214,5 - 214,9	215,0 - 215,4	215,5 - 215,9	216,0 - 216,4	216,5 - 216,9	217,0 - 217,4	217,5 - 217,9	218,0 - 218,4	218,5 - 218,9	219,0 - 219,4	219,5 - 219,9	220,0 - 220,4	220,5 - 220,9	221,0 - 221,4	221,5 - 221,9	222,0 - 222,4	222,5 - 222,9	223,0 - 223,4	223,5 - 223,9	224,0 - 224,4	224,5 - 224,9	225,0 - 225,4	225,5 - 225,9	226,0 - 226,4	226,5 - 226,9	227,0 - 227,4	227,5 - 227,9	228,0 - 228,4	228,5 - 228,9	229,0 - 229,4	229,5 - 229,9	230,0 - 230,4	230,5 - 230,9	231,0 - 231,4	231,5 - 231,9	232,0 - 232,4	232,5 - 232,9	233,0 - 233,4	233,5 - 233,9	234,0 - 234,4	234,5 - 234,9	235,0 - 235,4	235,5 - 235,9	236,0 - 236,4	236,5 - 236,9	237,0 - 237,4	237,5 - 237,9	238,0 - 238,4	238,5 - 238,9	239,0 - 239,4	239,5 - 239,9	240,0 - 240,4	240,5 - 240,9	241,0 - 241,4	241,5 - 241,9	242,0 - 242,4	242,5 - 242,9	243,0 - 243,4	243,5 - 243,9	244,0 - 244,4	244,5 - 244,9	245,0 - 245,4	245,5 - 245,9	246,0 - 246,4	246,5 - 246,9	247,0 - 247,4	247,5 - 247,9	248,0 - 248,4	248,5 - 248,9	249,0 - 249,4	249,5 - 249,9	250,0 - 250,4	250,5 - 250,9	251,0 - 251,4	251,5 - 251,9	252,0 - 252,4	252,5 - 252,9	253,0 - 253,4	253,5 - 253,9	254,0 - 254,4	254,5 - 254,9	255,0 - 255,4	255,5 - 255,9	256,0 - 256,4	256,5 - 256,9	257,0 - 257,4	257,5 - 257,9	258,0 - 258,4	258,5 - 258,9	259,0 - 259,4	259,5 - 259,9	260,0 - 260,4	260,5 - 260,9	261,0 - 261,4	261,5 - 261,9	262,0 - 262,4	262,5 - 262,9	263,0 - 263,4	263,5 - 263,9	264,0 - 264,4	264,5 - 264,9	265,0 - 265,4	265,5 - 265,9	266,0 - 266,4	266,5 - 266,9	267,0 - 267,4	267,5 - 267,9	268,0 - 268,4	268,5 - 268,9	269,0 - 269,4	269,5 - 269,9	270,0 - 270,4	270,5 - 270,9	271,0 - 271,4	271,5 - 271,9	272,0 - 272,4	272,5 - 272,9	273,0 - 273,4	273,5 - 273,9	274,0 - 274,4	274,5 - 274,9	275,0 - 275,4	275,5 - 275,9	276,0 - 276,4	276,5 - 276,9	277,0 - 277,4	277,5 - 277,9	278,0 - 278,4	278,5 - 278,9	279,0 - 279,4	279,5 - 279,9	280,0 - 280,4	280,5 - 280,9	281,0 - 281,4	281,5 - 281,9	282,0 - 282,4	282,5 - 282,9	283,0 - 283,4	283,5 - 283,9	284,0 - 284,4	284,5 - 284,9	285,0 - 285,4	285,5 - 285,9	286,0 - 286,4	286,5 - 286,9	287,0 - 287,4	287,5 - 287,9	288,0 - 288,4	288,5 - 288,9	289,0 - 289,4	289,5 - 289,9	290,0 - 290,4	290,5 - 290,9	291,0 - 291,4	291,5 - 291,9	292,0 - 292,4	292,5 - 292,9	293,0 - 293,4	293,5 - 293,9	294,0 - 294,4	294,5 - 294,9	295,0 - 295,4	295,5 - 295,9	296,0 - 296,4	296,5 - 296,9	297,0 - 297,4	297,5 - 297,9	298,0 - 298,4	298,5 - 298,9	299,0 - 299,4	299,5 - 299,9	300,0 - 300,4	300,5 - 300,9	301,0 - 301,4	301,5 - 301,9	302,0 - 302,4	302,5 - 302,9	303,0 - 303,4	303,5 - 303,9	304,0 - 304,4	304,5 - 304,9	305,0 - 305,4	305,5 - 305,9	306,0 - 306,4	306,5 - 306,9	307,0 - 307,4	307,5 - 307,9	308,0 - 308,4	308,5 - 308,9	309,0 - 309,4	309,5 - 309,9	310,0 - 310,4	310,5 - 310,9	311,0 - 311,4	311,5 - 311,9	312,0 - 312,4	312,5 - 312,9	313,0 - 313,4	313,5 - 313,9	314,0 - 314,4	314,5 - 314,9	315,0 - 315,4	315,5 - 315,9	316,0 - 316,4	316,5 - 316,9	317,0 - 317,4	317,5 - 317,9	318,0 - 318,4	318,5 - 318,9	319,0 - 319,4	319,5 - 319,9	320,0 - 320,4	320,5 - 320,9	321,0 - 321,4	321,5 - 321,9	322,0 - 322,4	322,5 - 322,9	323,0 - 323,4	323,5 - 323,9	324,0 - 324,4	324,5 - 324,9	325,0 - 325,4	325,5 - 325,9	326,0 - 326,4	326,5 - 326,9	327,0 - 327,4	327,5 - 327,9	328,0 - 328,4	328,5 - 328,9	329,0 - 329,4	329,5 - 329,9	330,0 - 330,4	330,5 - 330,9	331,0 - 331,4	331,5 - 331,9	332,0 - 332,4	332,5 - 332,9	333,0 - 333,4	333,5 - 333,9	334,0 - 334,4	334,5 - 334,9	335,0 - 335,4	335,5 - 335,9	336,0 - 336,4	336,5 - 336,9	337,0 - 337,4	337,5 - 337,9	338,0 - 338,4	338,5 - 338,9	339,0 - 339,4	339,5 - 339,9	340,0 - 340,4	340,5 - 340,9	341,0 - 341,4	341,5 - 341,9	342,0 - 342,4	342,5 - 342,9	343,0 - 343,4	343,5 - 343,9	344,0 - 344,4	344,5 - 344,9	345,0 - 345,4	345,5 - 345,9	346,0 - 346,4	346,5 - 346,9	347,0 - 347,4	347,5 - 347,9	348,0 - 34
--------------	---------	-----	-----	-----------	-----------	-----------	-----------	-----------	-----------	-----------	-----------	-----------	-----------	-----------	-----------	-----------	-----------	-----------	-----------	-------------	-------------	-------------	-------------	-------------	-------------	-------------	-------------	-------------	-------------	-------------	-------------	-------------	-------------	-------------	-------------	-------------	-------------	-------------	-------------	-------------	-------------	-------------	-------------	-------------	-------------	-------------	-------------	-------------	-------------	-------------	-------------	-------------	-------------	-------------	-------------	-------------	-------------	-------------	-------------	-------------	-------------	-------------	-------------	-------------	-------------	-------------	-------------	-------------	-------------	-------------	-------------	-------------	-------------	-------------	-------------	-------------	-------------	-------------	-------------	-------------	-------------	-------------	-------------	-------------	-------------	-------------	-------------	-------------	-------------	-------------	-------------	-------------	-------------	-------------	-------------	-------------	-------------	-------------	-------------	-------------	-------------	-------------	-------------	-------------	-------------	-------------	-------------	-------------	-------------	-------------	-------------	-------------	-------------	-------------	-------------	-------------	-------------	-------------	-------------	-------------	-------------	-------------	-------------	-------------	-------------	-------------	-------------	-------------	-------------	-------------	-------------	-------------	-------------	-------------	-------------	-------------	-------------	-------------	-------------	-------------	-------------	-------------	-------------	-------------	-------------	-------------	-------------	-------------	-------------	-------------	-------------	-------------	-------------	-------------	-------------	-------------	-------------	-------------	-------------	-------------	-------------	-------------	-------------	-------------	-------------	-------------	-------------	-------------	-------------	-------------	-------------	-------------	-------------	-------------	-------------	-------------	-------------	-------------	-------------	-------------	-------------	-------------	-------------	-------------	-------------	-------------	-------------	-------------	-------------	-------------	-------------	-------------	-------------	-------------	-------------	-------------	-------------	-------------	-------------	---------------	---------------	---------------	---------------	---------------	---------------	---------------	---------------	---------------	---------------	---------------	---------------	---------------	---------------	---------------	---------------	---------------	---------------	---------------	---------------	---------------	---------------	---------------	---------------	---------------	---------------	---------------	---------------	---------------	---------------	---------------	---------------	---------------	---------------	---------------	---------------	---------------	---------------	---------------	---------------	---------------	---------------	---------------	---------------	---------------	---------------	---------------	---------------	---------------	---------------	---------------	---------------	---------------	---------------	---------------	---------------	---------------	---------------	---------------	---------------	---------------	---------------	---------------	---------------	---------------	---------------	---------------	---------------	---------------	---------------	---------------	---------------	---------------	---------------	---------------	---------------	---------------	---------------	---------------	---------------	---------------	---------------	---------------	---------------	---------------	---------------	---------------	---------------	---------------	---------------	---------------	---------------	---------------	---------------	---------------	---------------	---------------	---------------	---------------	---------------	---------------	---------------	---------------	---------------	---------------	---------------	---------------	---------------	---------------	---------------	---------------	---------------	---------------	---------------	---------------	---------------	---------------	---------------	---------------	---------------	---------------	---------------	---------------	---------------	---------------	---------------	---------------	---------------	---------------	---------------	---------------	---------------	---------------	---------------	---------------	---------------	---------------	---------------	---------------	---------------	---------------	---------------	---------------	---------------	---------------	---------------	---------------	---------------	---------------	---------------	---------------	---------------	---------------	---------------	---------------	---------------	---------------	---------------	---------------	---------------	---------------	---------------	---------------	---------------	---------------	---------------	---------------	---------------	---------------	---------------	---------------	---------------	---------------	---------------	---------------	---------------	---------------	---------------	---------------	---------------	---------------	---------------	---------------	---------------	---------------	---------------	---------------	---------------	---------------	---------------	---------------	---------------	---------------	---------------	---------------	---------------	---------------	---------------	---------------	---------------	---------------	---------------	---------------	---------------	---------------	---------------	---------------	---------------	---------------	---------------	---------------	---------------	---------------	---------------	---------------	---------------	---------------	---------------	---------------	---------------	---------------	---------------	---------------	---------------	---------------	---------------	---------------	---------------	---------------	---------------	---------------	---------------	---------------	---------------	---------------	---------------	---------------	---------------	---------------	---------------	---------------	---------------	---------------	---------------	---------------	---------------	---------------	---------------	---------------	---------------	---------------	---------------	---------------	---------------	---------------	---------------	---------------	---------------	---------------	---------------	---------------	---------------	---------------	---------------	---------------	---------------	---------------	---------------	---------------	---------------	---------------	---------------	---------------	---------------	---------------	---------------	---------------	---------------	---------------	---------------	---------------	---------------	---------------	---------------	---------------	---------------	---------------	---------------	---------------	---------------	---------------	---------------	---------------	---------------	---------------	---------------	---------------	---------------	---------------	---------------	---------------	---------------	---------------	---------------	---------------	---------------	---------------	---------------	---------------	---------------	---------------	---------------	---------------	---------------	---------------	---------------	---------------	---------------	---------------	---------------	---------------	---------------	---------------	---------------	---------------	---------------	---------------	---------------	---------------	---------------	---------------	---------------	---------------	---------------	---------------	---------------	---------------	---------------	---------------	---------------	---------------	---------------	---------------	---------------	---------------	---------------	---------------	---------------	---------------	---------------	---------------	---------------	---------------	---------------	---------------	---------------	---------------	---------------	---------------	---------------	---------------	---------------	---------------	---------------	---------------	---------------	---------------	---------------	---------------	---------------	---------------	---------------	---------------	---------------	---------------	---------------	---------------	---------------	---------------	---------------	---------------	---------------	---------------	---------------	---------------	---------------	---------------	---------------	---------------	---------------	---------------	---------------	---------------	---------------	---------------	---------------	---------------	---------------	---------------	---------------	---------------	---------------	---------------	---------------	---------------	---------------	---------------	---------------	---------------	---------------	---------------	---------------	---------------	---------------	---------------	---------------	---------------	---------------	---------------	---------------	---------------	---------------	---------------	---------------	---------------	---------------	---------------	---------------	---------------	---------------	---------------	---------------	---------------	---------------	---------------	---------------	---------------	---------------	---------------	---------------	---------------	---------------	---------------	---------------	---------------	---------------	---------------	---------------	---------------	---------------	---------------	---------------	---------------	---------------	---------------	---------------	---------------	---------------	---------------	---------------	---------------	---------------	---------------	---------------	---------------	---------------	---------------	---------------	---------------	---------------	---------------	---------------	---------------	---------------	---------------	---------------	---------------	---------------	---------------	---------------	---------------	---------------	---------------	---------------	---------------	---------------	---------------	---------------	---------------	---------------	---------------	---------------	---------------	---------------	---------------	---------------	------------

Bauwerke (Teilbauwerke) an Bundesfernstraßen in der Zuständigkeit der Bayerischen Straßenbauverwaltung

hier: Verkehrsmengen zum Bauwerk bezogen auf den zugeordneten Sachverhalt (Stand 2015)

5167	Brücke A96 über GVS Brunnen - Ferthofen/Brücke Überbau FR München (56-2)	Ferthofen	144	2	2,0 - 2,4	8026883	2	A 96	*O: A 96	U: G	42471	5097
5168	Brücke A96 über Iler bei Ferthofen/Brücke Überbau FR Lindau (56-1)	Ferthofen	987	2	2,0 - 2,4	8026884	2	A 96	*O: A 96	U: WiWeg.	42471	5097
5169	Brücke A96 über Iler bei Ferthofen/Brücke Überbau FR München (56-1)	Ferthofen	1084	2,8	2,5 - 2,9	8026884	3	A 96	*O: A 96	U: WiWeg.	42471	5097
5170	Brücke A96 ü. S22009 Trunk-MM (AS Memmingen Ost)/ Brücke Überbau FR Lindau (67-2)	Memmingen	676	2,4	2,0 - 2,4	8027664	1	A 96	*O: A 96	U: L 2009	41080	4930
5171	Brücke A96 ü. S22009 Trunk-MM (AS Memmingen Ost)/ Brücke Überbau FR München (67-2)	Memmingen	653	2,4	2,0 - 2,4	8027664	2	A 96	*O: A 96	U: L 2009	41080	4930
5172	Brücke A96 über GVS An der Papiermühle + Haienbach/ Brücke Überbau FR Lindau (67-1)	Memmingen	486	2	2,0 - 2,4	8027665	1	A 96	*O: A 96	U: G	42009	5041
5173	Brücke A96 über GVS An der Papiermühle + Haienbach/Brücke Überbau FR München (66-3)	Memmingen	511	2,3	2,0 - 2,4	8027665	2	A 96	*O: A 96	U: G	42009	5041
5174	Brücke A96 über FW Vogelsbrunner Weg/Brücke Überbau FR Lindau (66-3)	Memmingen	90	1,6	1,5 - 1,9	8027666	1	A 96	*O: A 96	U: G	42009	5041
5175	Brücke A96 über FW Vogelsbrunner Weg/Brücke Überbau FR München (66-3)	Memmingen	101	2,5	2,5 - 2,9	8027666	2	A 96	*O: A 96	U: G	42009	5041
5176	Brücke A96 über GVS Am Vogelsbrunner/Brücke Überbau FR Lindau (66-2)	Memmingen	395	1,9	1,5 - 1,9	8027667	1	A 96	*O: A 96	U: G	42009	5041
5177	Brücke A96 über GVS Am Vogelsbrunner/Brücke Überbau FR München (66-2)	Memmingen	392	1,7	1,5 - 1,9	8027667	2	A 96	*O: A 96	U: G	42009	5041
5178	Brücke A96 über GVS+Park+DB - Hochbrücke Memmingen/ Brücke Überbau FR Lindau (66-1)	Memmingen	4995	2,5	2,5 - 2,9	8027668	2	A 96	*O: A 96	U: G	42009	5041
5179	Brücke A96 über GVS+Park+DB - Hochbrücke Memmingen/ Brücke Überbau FR München (66-1)	Memmingen	4587	2,4	2,0 - 2,4	8027668	3	A 96	*O: A 96	U: G	42009	5041
5180	Brücke A96 über S320 Lindau - Wangen i. Allgäu/ Brücke Überbau FR Lindau (6-1)	Schwätzen (Kreis Lindau)	1033	2,4	2,0 - 2,4	8324926	1	A 96	*O: A 96	U: L 320	31477	3462
5181	Brücke A96 über S320 Lindau - Wangen i. Allgäu/ Brücke Überbau FR München (6-1)	Schwätzen (Kreis Lindau)	1036	2,5	2,5 - 2,9	8324926	2	A 96	*O: A 96	U: L 320	31477	3462
5182	Brücke FW "Eigenholz" über A96/Brücke FW "Eigenholz" über A96 (7-1)	Weißensberg	258	2,1	2,0 - 2,4	8324927	0	A 96	O: G	*U: A 96	31477	3462
5183	Brücke B12 Lindau-Kempten über A96/AS Weißensberg/ Brücke B12 Li.Ke über A96/AS Weißensberg (5-1)	Wilberg	480	2,5	2,5 - 2,9	8424751	0	A 96	O: B 12	*U: A 96	6733	269
5184	Brücke A96 über K-L12 Lindau - Oberstaufen/Brücke Überbau FR Lindau (4-3)	Schlaichers	188	2,9	2,5 - 2,9	8424752	1	A 96	*O: A 96	U: K 2	40837	3675
5185	Brücke A96 über K-L12 Lindau - Oberstaufen/Brücke Überbau FR München (4-3)	Schlaichers	188	2,9	2,5 - 2,9	8424752	2	A 96	*O: A 96	U: K 2	40837	3675
5186	Brücke GVS Weißensberg - Schlaichers über A96/ Brücke GVS Weißensberg - Schlaichers ü. A96 (4-1)	Weißensberg	360	2,2	2,0 - 2,4	8424754	0	A 96	O: G	*U: A 96	40837	3675
5187	Brücke B308 Li-Oberstaufen ü. A96 (AS Sigmarszell)/ Brücke B308 über A96 (AS Sigmarszell) (3-1)	Weißensberg	720	2,5	2,5 - 2,9	8424755	0	A 96	O: B 308	*U: A 96	8860	354
5188	Brücke GVS Bösenreutin - Zeisertsw. über A96/ Brücke GVS Bösenreutin - Zeisertsw. über A96 (2-2)	Bösenreutin	360	3	3,0 - 3,4	8424756	0	A 96	O: G	*U: A 96	42842	4284
5189	Brücke A96 über GVS Bösenreutin - Witzgimmi/ Brücke A96 über GVS Bösenreutin - Witzgimmi (2-1)	Bösenreutin	632	2	2,0 - 2,4	8424757	0	A 96	*O: A 96	U: K 1	42842	4284
5190	Brücke FW (Staatsforstverwaltung) über A96/ Brücke FW (Staatsforstverwaltung) über A96 (1-1)	Bösenreutin	290	2,7	2,5 - 2,9	8424758	0	A 96	O: WiWeg.	*U: A 96	42842	4284
5191	Brücke A96 über K-L11 Rickenbach - Stockach/Brücke Überbau FR Lindau (0-4)	Rickenbach	209	2,5	2,5 - 2,9	8424759	1	A 96	*O: A 96	U: K 1	42842	4284
5192	Brücke A96 über K-L11 Rickenbach - Stockach/Brücke Überbau FR München (0-4)	Rickenbach	209	2,5	2,5 - 2,9	8424759	2	A 96	*O: A 96	U: K 1	42842	4284
5193	Brücke Rampe A96 von B31 ü. A96 (AS Lindau)/ Brücke Rampe A96 von B31 ü. A96 (AS Lindau) (0-3)	Stockach	786	2,5	2,5 - 2,9	8424760	0	A 96	O: A 96 (Ast)	*U: A 96	42842	4284
5194	Brücke GVS Zech - Stockach über A96 (0-2)	Stockach	690	2,4	2,0 - 2,4	8424761	0	A 96	O: G	*U: A 96	31360	3763
5195	Brücke A96 über Leiblach (Blundsgrenze)/Brücke Überbau FR Lindau (0-1)	Oberhochsteg	504	1,7	1,5 - 1,9	8424762	1	A 96	*O: A 96	U: G	31360	3763
5196	Brücke A96 über Leiblach (Blundsgrenze)/Brücke Überbau FR München (0-1)	Oberhochsteg	547	1	1,0 - 1,4	8424762	2	A 96	*O: A 96	U: G	31360	3763
5197	Brücke A96 über FW bei Wilberg/Brücke Überbau FR Lindau (5-2)	Wilberg	93	2,5	2,5 - 2,9	8424763	2	A 96	*O: A 96	U: WiWeg.	31477	3462
5198	Brücke A96 über FW bei Wilberg/Brücke Überbau FR München (5-2)	Wilberg	93	2	2,0 - 2,4	8424763	3	A 96	*O: A 96	U: WiWeg.	31477	3462
5199	Brücke GW über A96 neben DB bei Schlaichers/ Brücke GW über A96 neben DB bei Schlaichers (4-2a)	Schlaichers	164	2,5	2,5 - 2,9	8424764	A	A 96	O: G+R	*U: A 96	40837	3675
5200	Brücke GW über A96 neben DB bei Schlaichers/ Brücke GW über A96 neben DB bei Schlaichers (4-2a)	Schlaichers	7	2,5	2,5 - 2,9	8424764	B	A 96	*E: A 96	U: G+R	40837	3675
5201	Brücke A 96 über Würmkanal (16771)/Überbau NFB FR Lindau (167/1)	Grätelting	632	2	2,0 - 2,4	7834510	1	A 96 (As)	*O: A 96 (Ast)	U: G+R	94291	3772
5202	Brücke A 96 über Würmkanal (16771)/Überbau NFB FR München (167/1)	Grätelting	632	2,2	2,0 - 2,4	7834510	4	A 96 (As)	*O: A 96 (Ast)	U: G+R	94291	3772
5203	Brücke Ast A96 über Radweg	Unteroffenham	63	2	2,0 - 2,4	7834527	0	A 96 (As)	*O: A 96 (Ast)	U: G+R	71508	4290
5204	Brücke Rampe A-T über A99 W (AD M-Süd-West) (0/1)	Germering	1439	2,3	2,0 - 2,4	7834696	0	A 96 (As)	*O: A 96 (Ast)	U: A 96 (Ast)	31477	3462
5205	Brücke A 96 Rampe über GRW (17/13)	Kleinhadern	76	2,5	2,5 - 2,9	7835507	0	A 96 (As)	*O: A 96 (Ast)	U: G+R	76278	2288
5206	Brücke Rampe A96 über GRW in AS Bad Wörishofen/ Brücke Rampe A96 über GRW in AS Bad W. (100-1a)	Bad Wörishofen	42	1	1,0 - 1,4	7929750	0	A 96 (As)	*O: A 96 (Ast)	U: G+R		
5207	Brücke Überbau Ast FR Kempten (108-3S)	Buchloe	196	2	2,0 - 2,4	7930574	2	A 96 (As)	*O: A 96 (Ast)	U: G		
5208	Brücke Ast A-E A96 über GRW in AS Memmingen Ost/ Brücke Ast A-E A96 über GRW in AS MM Ost (67-2a)	Memmingen	48	1,7	1,5 - 1,9	8027672	0	A 96 (As)	*O: A 96 (Ast)			
5209	Brücke B19ait Walltenhofen - Kempten über A980	Walltenhofen	1485	2,3	2,0 - 2,4	8327549	0	A 980	O: G	*U: A 980	27367	1642

Bauwerke (Teilbauwerke) an Bundesfernstraßen in der Zuständigkeit der Bayerischen Straßenbauverwaltung

hier: Verkehrsmengen zum Bauwerk bezogen auf den zugeordneten Sachverhalt. (Stand 2015)

5210	Brücke A980 ü. K-OA6 Sulzberg-Kempten (AS Durach)/ Überbau FR AD Allgäu (2-2)	Sulzberg	286	2,7	2,5 - 2,9	8327651	1	A 980	*O: A 980	U: K 6	27367	1642
5211	Brücke A980 ü. K-OA6 Sulzberg-Kempten (AS Durach)/ Überbau FR Lindau (2-2)	Sulzberg	286	2,8	2,5 - 2,9	8327651	2	A 980	*O: A 980	U: K 6	27367	1642
5212	Brücke A980 über die Iller bei Wallenthofen/Brücke Überbau FR AD Allgäu (3-1)	Wallenthofen	5458	3	3,0 - 3,4	8327652	1	A 980	*O: A 980	U: G	27367	1642
5213	Brücke A980 über die Iller bei Wallenthofen/Brücke Überbau FR Lindau (3-1)	Wallenthofen	5458	3	3,0 - 3,4	8327652	2	A 980	*O: A 980	U: G	27367	1642
5214	Brücke A980 ü. DB (2gl.) Immenstadt-Kempten + 2 FW/Brücke Überbau FR AD Allgäu	(Wallenthofen)	502	2,9	2,5 - 2,9	8327653	1	A 980	*O: A 980	U: G	27367	1642
5215	Brücke A980 ü. DB (2gl.) Immenstadt-Kempten + 2 FW/ Überbau FR Lindau (4-1)	Wallenthofen	502	2,9	2,5 - 2,9	8327653	2	A 980	*O: A 980	U: G	27367	1642
5216	Brücke A980 über GVS Wallenthofen - Lantzen/Brücke Überbau FR AD Allgäu (4-2)	Wallenthofen	294	2,1	2,0 - 2,4	8327654	1	A 980	*O: A 980	U: G	27367	1642
5217	Brücke A980 über GVS Wallenthofen - Lantzen/Brücke Überbau FR Lindau (4-2)	Wallenthofen	232	2,6	2,5 - 2,9	8327654	2	A 980	*O: A 980	U: G	27367	1642
5218	Brücke B19 Immenstadt-KE ü. A980 (AS Wallenthofen)	Wallenthofen	803	3	2,5 - 2,9	8327655	0	A 980	*O: B 19	*U: A 980	20551	617
5219	Brücke A980 über die Iller bei Wallenthofen/Brücke Überbau FR AD Allgäu (1-1)	Sulzberg	740	3	3,0 - 3,4	8328658	1	A 980	*O: A 980	U: L 2520	24043	1683
5220	Brücke A980 ü. St2520 Fronien-KE + DB (1gl.) + FW/Brücke Überbau FR Lindau (1-1)	Sulzberg	590	2,7	2,5 - 2,9	8328658	2	A 980	*O: A 980	U: L 2520	24043	1683
5221	Brücke A980 über FW Spaltenberg - Feuerschwendlen	Sulzberg	491	2	2,0 - 2,4	8328659	0	A 980	*O: A 980	U: G	24043	1683
5222	Brücke A980 über FW Spaltenberg-See - Durach/Brücke Überbau FR AD Allgäu (2-1)	Sulzberg	126	2,4	2,0 - 2,4	8328660	1	A 980	*O: A 980	U: G	24043	1683
5223	Brücke A980 über FW Sulzberger See - Durach/Brücke Überbau FR Lindau (2-1)	Sulzberg	162	2,2	2,0 - 2,4	8328660	2	A 980	*O: A 980	U: G	24043	1683
5224	Brücke A980 über den Lusbach bei Durach	Sulzberg	329	2,5	2,5 - 2,9	8328663	0	A 980	*O: A 980	U: G	24043	1683
5225	Brücke B12 über FW Wallenthofen - Eggenberg/Brücke Überbau FR Lindau (5-1)	Wallenthofen	128	1,9	1,5 - 1,9	8327656	2	A 980 (A)	*O: A 980 (Ast)	U: G	9056	906
5226	Brücke FW über A 99 Nord bei Feldmoching (14/1)	Ludwigsfeld	385	2,1	2,0 - 2,4	7734716	0	A 99	*U: A 99	*U: A 99	117472	14097
5227	Brücke Dachauerstr.(B304 alt) ü. A 99 Nord (13/1)	Ludwigsfeld	1088	2,4	2,0 - 2,4	7734717	0	A 99	O: G	*U: A 99	117472	14097
5228	Brücke B304 über A 99 Nord (AS Ludwigsfeld)(12/5)/Überbau FR Dachau (12/5)	Ludwigsfeld	671	2,4	2,0 - 2,4	7734718	1	A 99	O: B 304	*U: A 99	117472	14097
5229	Brücke B304 über A 99 Nord (AS Ludwigsfeld)(12/5)/Überbau FR München (20/2)	Ludwigsfeld	671	2	2,0 - 2,4	7734718	2	A 99	O: B 304	*U: A 99	117472	14097
5230	Brücke A 99 Nord über Schwabenbühl (12/2)/Überbau FR Stuttgart (12/2)	Ludwigsfeld	143	2	2,0 - 2,4	7734719	1	A 99	*O: A 99	*U: A 99	119880	16783
5231	Brücke A 99 Nord über Schwabenbühl (12/2)/Überbau FR Stuttgart (12/2)	Ludwigsfeld	151	1,9	1,5 - 1,9	7734719	2	A 99	*O: A 99	*U: A 99	119880	16783
5232	Brücke Albacher Forstweg über A 99 Nord (12/1)	Ludwigsfeld	444	2	2,0 - 2,4	7734722	0	A 99	O: G	*U: A 99	119880	16783
5233	Brücke GVS Müllersriedstraße über A 99 ES (4/1)	Allach	677	2	2,0 - 2,4	7734725	0	A 99	*O: G	*U: A 99	56290	8444
5234	Brücke A 99 ES über Langwieder Bach (3/1)	Eschenried	130	2,5	2,5 - 2,9	7734726	1	A 99	*O: A 99		56290	8444
5235	Brücke A 99 ES über Langwieder Bach, FB B (3/1)	Eschenried	130	2,1	2,0 - 2,4	7734726	2	A 99	*O: A 99		56290	8444
5236	Brücke A 99 ES über Lochhauser Fischbach (2/2)/ Brücke A 99 ES über Lochh. Fischbach, FB B (2/2)	Eschenried	132	1,8	1,5 - 1,9	7734727	1	A 99	*O: A 99		56290	8444
5237	Brücke A 99 ES über Lochhauser Fischbach (2/2)/ Brücke A 99 ES über Lochh. Fischbach, FB A (2/2)	Eschenried	132	2	2,0 - 2,4	7734727	2	A 99	*O: A 99		56290	8444
5238	Brücke A 99 ES über K-DAH12 (2/1)/Überbau FR Salzbürg (2/1)	Eschenried	310	2,2	2,0 - 2,4	7734728	1	A 99	*O: A 99	U: K 12	56290	8444
5239	Brücke A 99 ES über K-DAH12 (2/1)/Überbau FR Salzbürg (2/1)	Eschenried	310	2,2	2,0 - 2,4	7734728	2	A 99	*O: A 99	U: K 12	56290	8444
5240	Brücke A 99 ES über GVS Eschenriederstraße (1/2)/Überbau FR Stuttgart (1/2)	Eschenried bei München	246	2,2	2,0 - 2,4	7734729	1	A 99	*O: A 99	U: G	56290	8444
5241	Brücke A 99 ES über GVS Eschenriederstraße (1/2)/Überbau FR Salzbürg (1/2)	Eschenried bei München	219	2,3	2,0 - 2,4	7734729	2	A 99	*O: A 99	U: G	56290	8444
5242	Brücke A 99 ES über A 8 West (1/1)	Gröbenzell	2089	1,9	1,5 - 1,9	7734730	0	A 99	*O: A 99	U: A 8	56290	8444
5243	Brücke A 99 ES über A 99 Nord (AD M-Allach) (9/2)	Allach	1219	2,8	2,5 - 2,9	7734735	0	A 99	*O: A 99	*U: A 99	56290	8444
5244	Brücke A 99 Nord ü. A 92 u. DB (AD Feldm.) (17/1)/Überbau FR Stuttgart (17/1)	München - Feldmoching	3248	2,7	2,5 - 2,9	7735660	1	A 99	*O: A 99	U: A 92	80550	12083
5245	Brücke WW über A 99 Nord bei Mü.-Hasenberg (18/1)	München-Hasenberg	290	2,3	2,0 - 2,4	7735662	0	A 99	O: WIVeg.	*U: A 99	80550	12083
5246	Brücke St2053 Mü.-Eching ü. A 99 Nord (AS)(20/2)/Überbau FR Eching (20/2)	Neuherberg	624	2,8	2,5 - 2,9	7735663	1	A 99	O: L 2053	*U: A 99	82205	9865
5247	Brücke St2053 Mü.-Eching ü. A 99 Nord (AS)(20/2)/Überbau FR München (20/2)	Neuherberg	626	2,3	2,0 - 2,4	7735663	2	A 99	O: L 2053	*U: A 99	82205	9865
5248	Brücke B13(neu) bei Neuherb. über A 99 Nord (21/1)/Überbau FR Ingolsiad (21/1)	München-Neuherberg	716	2,2	2,0 - 2,4	7735664	1	A 99	O: B 13	*U: A 99	18930	1704
5249	Brücke B13(neu) bei Neuherb. über A 99 Nord (21/1)/Überbau FR München (21/1)	München-Neuherberg	614	2,9	2,5 - 2,9	7735664	2	A 99	O: B 13	*U: A 99	18930	1704
5250	Brücke Rampe über A 99 Ost (AK M-Nord) (24/5)	München-Freimann	3236	2,7	2,5 - 2,9	7735668	0	A 99	O: A 9 (Ast)	*U: A 99	122586	18388
5251	Brücke A 99 Ost über A 9 (AK M-Nord) (24/3)/Überbau FR Stuttgart (24/3)	Fröttmanning	1151	2,7	2,5 - 2,9	7735669	1	A 99	*O: A 99	U: A 9	122586	18388
5252	Brücke A 99 Ost über A 9 (AK M-Nord) (24/3)/Überbau FR Salzbürg (24/3)	Fröttmanning	1512	2,7	2,5 - 2,9	7735669	2	A 99	*O: A 99	U: A 9	122586	18388
5253	Brücke A 99 Ost über Rampe (AK M-Nord) (24/4)/Überbau FR Stuttgart (24/4)	München-Freimann	452	2,5	2,5 - 2,9	7735670	1	A 99	*O: A 99	U: A 9 (Ast)	122586	18388
5254	Brücke A 99 Ost über Rampe (AK M-Nord) (24/4)/Überbau FR Salzbürg (24/4)	München-Freimann	367	2,6	2,5 - 2,9	7735670	2	A 99	*O: A 99	U: A 9 (Ast)	122586	18388
5255	Brücke A 99 Ost über Isar (26/1)/Überbau FR Nürnberg (26/1)	Unterföhring	8431	3	3,0 - 3,4	7735675	1	A 99	*O: A 99	U: WIVeg.	122586	18388
5256	Brücke A 99 Ost über Isar (26/1)/Überbau FR Salzbürg (26/1)	Unterföhring	8536	3	3,0 - 3,4	7735675	2	A 99	*O: A 99	U: L 2053	122586	18388
5257	Brücke A 99 Ost über St. 2053 (26/2)/Überbau FR Nürnberg (26/2)	Ismaning	2184	2,8	2,5 - 2,9	7735676	1	A 99	*O: A 99	U: WIVeg.	122586	18388
5258	Brücke A 99 Ost über DB + S8 Flughafen (27/1)/Überbau FR Nürnberg (27/1)	Unterföhring	278	2,4	2,0 - 2,4	7735677	1	A 99	*O: A 99	U: L 2053	122586	18388
5259	Brücke A 99 Ost über DB + S8 Flughafen (27/1)/Überbau FR Salzbürg (27/1)	Unterföhring	278	2,2	2,0 - 2,4	7735677	2	A 99	*O: A 99	U: WIVeg.	122586	18388
5260	Brücke A 99 Ost über Mittleren Isarkanal (27/2)/Überbau Feld 1 FR Nürnberg (27/2)	Unterföhring	227	2,3	2,0 - 2,4	7735678	1	A 99	*O: A 99	U: WIVeg.	122586	18388
5261	Brücke A 99 Ost über Mittleren Isarkanal (27/2)/Überbau Feld 1 FR Nürnberg (27/2)	Unterföhring	227	2,3	2,0 - 2,4	7735678	2	A 99	*O: A 99	U: WIVeg.	122586	18388
5262	Brücke A 99 Ost über Mittleren Isarkanal (27/2)/Überbau Feld 2 FR Nürnberg (27/2)	Unterföhring	1218	2,3	2,0 - 2,4	7735678	B1	A 99	*O: A 99	U: WIVeg.	122586	18388
5263	Brücke A 99 Ost über Mittleren Isarkanal (27/2)/Überbau Feld 2 FR Nürnberg (27/2)	Unterföhring	1218	2,7	2,5 - 2,9	7735678	B2	A 99	*O: A 99	U: WIVeg.	122586	18388
5264	Brücke A 99 Ost über Mittleren Isarkanal (27/2)/Überbau Feld 3 FR Nürnberg (27/2)	Unterföhring	376	2,7	2,5 - 2,9	7735678	C1	A 99	*O: A 99	U: WIVeg.	122586	18388
5265	Brücke A 99 Ost über Mittleren Isarkanal (27/2)/Überbau Feld 3 FR Nürnberg (27/2)	Unterföhring	376	2,2	2,0 - 2,4	7735678	C2	A 99	*O: A 99	U: WIVeg.	122586	18388

Bauwerke (Teilbauwerke) an Bundesfernstraßen in der Zuständigkeit der Bayerischen Straßenbauverwaltung

hier: Verkehrsmengen zum Bauwerk bezogen auf den zugeordneten Sachverhalt (Stand 2015)

5266	Brücke A 99 Nord über Bundesprivatstraße (23/1)/Überbau FR Stuttgart (23/1)	München-Fröttmanning	356	2,9	2,5 - 2,9	7735691	1	A 99	*O: A 99	U: WlWeg.	82205	9865
5267	Brücke A 99 Nord über Bundesprivatstraße (23/1)/Überbau FR Salzburg (23/1)	München-Fröttmanning	356	2,8	2,5 - 2,9	7735691	2	A 99	*O: A 99	U: WlWeg.	82205	9865
5268	Brücke A 99 Nord über Bundesprivatstraße (23/2)/Überbau FR Stuttgart (23/2)	Fröttmanning	834	2	2,0 - 2,4	7735692	1	A 99	*O: A 99	U: WlWeg.	82205	9865
5269	Brücke A 99 Nord über Bundesprivatstraße (23/2)/Überbau FR Salzburg (23/2)	Fröttmanning	709	1,9	1,5 - 1,9	7735692	2	A 99	*O: A 99	U: WlWeg.	82205	9865
5270	Brücke A 99 Nord über St.2342 (16/3)/Überbau FR Stuttgart (16/3)	Feldmoching	574	2	2,0 - 2,4	7735699	1	A 99	*O: A 99	U: L 2342	117472	14097
5271	Brücke A 99 Nord über St.2342 (16/3)/Überbau FR Salzburg (16/3)	Feldmoching	454	2	2,0 - 2,4	7735699	2	A 99	*O: A 99	U: L 2342	117472	14097
5272	Brücke A 99 Nord über Grashofstraße+Graben (16/2)	Feldmoching	687	1,9	1,5 - 1,9	7735701	0	A 99	*O: A 99	U: G	117472	14097
5273	Brücke A 99 Nord über GRW und Mühlbach (16/1)	Feldmoching	460	1,9	1,5 - 1,9	7735702	0	A 99	*O: A 99	U: G+R	117472	14097
5274	Brücke A 99 Nord über Schwarzholzstraße (15/2)/Überbau FR Stuttgart (15/2)	Feldmoching	267	1,9	1,5 - 1,9	7735703	1	A 99	*O: A 99	U: G	117472	14097
5275	Brücke A 99 Nord über Schwarzholzstraße (15/2)/Überbau FR Salzburg (15/2)	Feldmoching	267	1,8	1,5 - 1,9	7735703	2	A 99	*O: A 99	U: G	117472	14097
5276	Brücke A 99 Nord über Würmhölzgraben (15/1)/Überbau FR Stuttgart (15/1)	Feldmoching	197	1,8	1,5 - 1,9	7735706	1	A 99	*O: A 99	U: G	117472	14097
5277	Brücke A 99 Nord über Würmhölzgraben (15/1)/Überbau FR Salzburg (15/1)	Feldmoching	197	1,7	1,5 - 1,9	7735706	2	A 99	*O: A 99	U: G	117472	14097
5278	Brücke Karlsfelder Str. über A 99 Nord (14/2)	Ludwigsfeld	1690	2,5	2,5 - 2,9	7735707	0	A 99	*O: G	U: A 99	117472	14097
5279	Brücke GRW über A 99 Nord (20/1)	München-Neuherrnberg	227	2,5	2,5 - 2,9	7735708	0	A 99	O: G+R	U: A 99	80550	12083
5280	Brücke AS-Rampe über A 99 Nord (23/1)	Fröttmanning	1430	1,2	1,0 - 1,4	7735788	0	A 99	*O: A 99 (Ast)	U: A 99	82205	9865
5281	Brücke A 99 Nord über Gotheboldstraße (7/1)/Überbau FR Stuttgart (23/2s)	Fröttmanning	392	2	2,0 - 2,4	7735789	1	A 99	*E: A 99	U: Straße	82205	9865
5282	Brücke A 99 Nord über Bundesprivatstr.-U-Bahn(23/2s)/Überbau FR Salzburg (23/2s)	Fröttmanning	392	2	2,0 - 2,4	7735789	2	A 99	*E: A 99	U: Straße	82205	9865
5283	Brücke GVS Paul-Ehrlich-Weg über A 99 Nord (7/2)	Allach	567	2	2,0 - 2,4	7834660	0	A 99	*O: G	U: A 99	61433	5529
5284	Brücke A 99 Nord über Gotheboldstraße (7/1)/Überbau FR Lindau (7/1)	Untermenzing	252	2	2,0 - 2,4	7834661	1	A 99	*O: A 99	U: G	61433	5529
5285	Brücke A 99 Nord über Gotheboldstraße (7/1)/Überbau FR Salzburg (7/1)	Untermenzing	223	1,2	1,0 - 1,4	7834661	2	A 99	*O: A 99	U: G	61433	5529
5286	Brücke A 99 Nord über A 8 West (AK M.-West) (6/2)/Überbau FR Lindau (6/2)	Langwied	618	1,9	1,5 - 1,9	7834662	1	A 99	*O: A 99	U: A 8	61433	5529
5287	Brücke A 99 Nord über A 8 West (AK M.-West) (6/2)/Überbau FR Lindau (6/2)	Langwied	796	1,8	1,5 - 1,9	7834662	2	A 99	*O: A 99	U: A 8	61433	5529
5288	Brücke A 99 Nord über A 8 West (AK M.-West) (6/2)/Überbau FR Salzburg (6/2)	Langwied	796	1,9	1,5 - 1,9	7834662	3	A 99	*O: A 99	U: A 8	61433	5529
5289	Brücke A 99 Nord über A 8 West (AK M.-West) (6/2)/Überbau FR Salzburg (6/2)	Langwied	700	1,9	1,5 - 1,9	7834662	4	A 99	*O: A 99	U: A 8	61433	5529
5290	Brücke GVS Bergwiesenstraße über A 99 West (6/1)	Lochhausen	941	2,3	2,0 - 2,4	7834663	0	A 99	*O: G	U: A 99	76138	6852
5291	Brücke GVS Lochhausener Str. über A 99 West (5/2)	Lochhausen	1350	2,4	2,0 - 2,4	7834664	0	A 99	O: G	U: A 99	76138	6852
5292	Brücke A99W über Langwieder Bach (5/1)/Überbau FR Lindau (5/1)	Lochhausen	82	2,1	2,0 - 2,4	7834677	1	A 99	*O: A 99	U: A 99		
5293	Brücke A99W über Langwieder Bach (5/1)/Überbau FR Nürnberg (5/1)	Lochhausen	68	1	1,0 - 1,4	7834677	2	A 99	*O: A 99	U: A 99		
5294	Brücke Germeringer Weg über A 99 West (2/1)	Germering	429	2,3	2,0 - 2,4	7834687	0	A 99	*O: WlWeg.	U: A 99		
5295	Brücke B2 ü. die A99 West (AS Germering Nord)(1/2)	Aufing	1261	2,4	2,0 - 2,4	7834689	0	A 99	O: B 2	U: A 99	20059	1003
5296	Brücke B2 alt ü. A99 West (AS Frielant-Mitte) (0/5)	Germering	1096	2	2,0 - 2,4	7834691	0	A 99	O: B 2	U: A 99	78567	6285
5297	Brücke Streiflacher Weg über A 99 West (0/2)	Germering	402	2,3	2,0 - 2,4	7834695	0	A 99	O: G	U: A 99	78567	6285
5298	Brücke GVS Alameda-Lochholz über A 99 Nord (8/1)	Germering	270	2,4	2,0 - 2,4	7834704	0	A 99	*O: WlWeg.	U: A 99	84141	6731
5299	Brücke GVS Alameda-Lochholz über A 99 Nord (8/1)	Germering	520	2	2,0 - 2,4	7834767	0	A 99	O: G	U: A 99	61433	5529
5300	Brücke B 471 ü. A 99 Ost b. Aschheim (30/4neu)	Aschheim	1253	2,5	2,5 - 2,9	7836609	0	A 99	O: B 471	U: A 99	18534	1297
5301	Brücke FW über A 99 Ost bet Unterführung (28/1)	Unterführung	948	2,8	2,5 - 2,9	7836628	0	A 99	*O: WlWeg.	U: A 99	122586	18388
5302	Brücke A 99 Ost über FW (32/1)/Überbau FR Nürnberg (32/1)	Aschheim	217	2,5	2,5 - 2,9	7836628	1	A 99	*O: A 99	U: G	127312	17824
5303	Brücke A 99 Ost über FW (32/1)/Überbau FR Salzburg (32/1)	Aschheim	215	2	2,0 - 2,4	7836628	2	A 99	*O: A 99	U: G	127312	17824
5304	Brücke A 99 Ost über FW (32/1)/Überbau LSW-Brücke FR Salzburg (32/1)	Aschheim	37	1,9	1,5 - 1,9	7836628	3	A 99	*E: A 99	U: G	127312	17824
5305	Brücke A 99 Ost über Abfanggraben (32/2)/Überbau linkes Rohr (32/2)	Aschheim	702	1,1	1,0 - 1,4	7836629	1	A 99	*O: A 99	U: A 8	127312	17824
5306	Brücke A 99 Ost über Abfanggraben (32/2)/Überbau rechtes Rohr (32/2)	Aschheim	702	1,9	1,5 - 1,9	7836629	2	A 99	*O: A 99	U: A 8	127312	17824
5307	Brücke St.2082 (alt) über A 99 Ost (33/1)	Aschheim	1539	2,8	2,5 - 2,9	7836630	0	A 99	*O: G	U: A 99	127312	17824
5308	Brücke St.2082 (neu) über A 99 Ost (AS)(34/1)/	Kirchheim	1680	3	3,0 - 3,4	7836631	0	A 99	O: L 2082	U: A 99	127312	17824
5309	Brücke GVS Helmst.-Feldkirch. über A 99 Ost (35/1)	Kirchheim	708	1,8	1,5 - 1,9	7836632	0	A 99	O: G	U: A 99	118793	17819
5310	Brücke GVS über A 99 Ost (36/2)	Feldkirchen	1117	2,3	2,0 - 2,4	7836634	0	A 99	O: G	U: A 99	118793	17819
5311	Brücke K-M1 über A 99 Ost (36/3)	Feldkirchen	1055	3	3,0 - 3,4	7836635	0	A 99	O: K 1	U: A 99	118793	17819
5312	Brücke A 99 Ost über K-EBE4 (38/1)/Überbau FR Nürnberg (38/1)	Weißenfeld	742	3	3,0 - 3,4	7836637	1	A 99	*O: A 99	U: K 4	112290	13475
5313	Brücke A 99 Ost über K-EBE4 (38/1)/Überbau FR Nürnberg (38/1)	Weißenfeld	819	2,8	2,5 - 2,9	7836637	2	A 99	*O: A 99	U: K 4	112290	13475
5314	Brücke A 99 Ost über GVS Weißent.-Ottend. (38/2)/Überbau FR Nürnberg (38/2)	Weißenfeld	247	2,8	2,5 - 2,9	7836638	1	A 99	*O: A 99	U: G	112290	13475
5315	Brücke A 99 Ost über GVS Weißent.-Ottend. (38/2)/Überbau FR Nürnberg (38/2)	Weißenfeld	245	2,7	2,5 - 2,9	7836638	2	A 99	*O: A 99	U: G	112290	13475
5316	Brücke A 99 Ost über FW bet Weißenfeld (39/1)/Überbau FR Nürnberg (39/1)	Weißenfeld	268	2,5	2,5 - 2,9	7836639	1	A 99	*O: A 99	U: G	112290	13475
5317	Brücke A 99 Ost über FW bet Weißenfeld (39/1)/Überbau FR Nürnberg (39/1)	Weißenfeld	268	2,7	2,5 - 2,9	7836639	2	A 99	*O: A 99	U: G	112290	13475
5318	Brücke A 99 Ost über GVS Vaterst.-Ottend. (40/1)/Überbau FR Nürnberg (40/1)	Vaterstetten	407	2,4	2,0 - 2,4	7836640	1	A 99	*O: A 99	U: G	112290	13475
5319	Brücke A 99 Ost über GVS Vaterst.-Ottend. (40/1)/Überbau FR Nürnberg (40/1)	Vaterstetten	407	2	2,0 - 2,4	7836640	2	A 99	*O: A 99	U: G	112290	13475
5320	Brücke B 304 (AS Haan) über A 99 Ost (42/2)	Haar	2940	3,2	3,0 - 3,4	7836643	0	A 99	O: B 304	U: A 99	34481	1379
5321	Brücke Kr.M3 über A 99 Ost (AS)(30/1neu)	Aschheim	1462	2	2,0 - 2,4	7836663	0	A 99	O: K 3	U: A 99	122586	18388
5322	Brücke FW über A 99 Ost (30/2neu)	Aschheim	985	1,8	1,5 - 1,9	7836664	0	A 99	O: Forstw.	U: A 99	122586	18388
5323	Brücke A 99 Ost über Rampe U-M (AK M-Süd) (53/1)	Kirchstockach	1726	2,8	2,5 - 2,9	7935653	0	A 99	*O: A 99	U: A 8 (Ast)	87152	15687
5324	Brücke A 99 Ost über A 8 Ost (AK Mü.-Süd) (53/3)/Überbau NFB FR Nürnberg (53/3)	Kirchstockach	677	2,2	2,0 - 2,4	7935654	1	A 99	*O: A 99	U: A 8	87152	15687
5325	Brücke A 99 Ost über A 8 Ost (AK Mü.-Süd) (53/3)/Überbau FR Nürnberg (53/3)	Kirchstockach	923	3	3,0 - 3,4	7935654	2	A 99	*O: A 99	U: A 8	87152	15687
5326	Brücke A 99 Ost über A 8 Ost (AK Mü.-Süd) (53/3)/Überbau FR Nürnberg (53/3)	Kirchstockach	944	2,2	2,0 - 2,4	7935654	3	A 99	*O: A 99	U: A 8	87152	15687
5327	Brücke GVS Neukefer.-Keferloh über A 99 Ost (42/3)	Keferloh	909	2,8	2,5 - 2,9	7936625	0	A 99	*O: G	U: A 99	95558	12423

Bauwerke (Teilbauwerke) an Bundesfernstraßen in der Zuständigkeit der Bayerischen Straßenbauverwaltung

hier: Verkehrsmengen zum Bauwerk bezogen auf den zugeordneten Sachverhalt (Stand 2015)

5328	Brücke A 99 Ost über FW (44/1)	Grasbrunn	470	2	2,0 - 2,4	7936627	0	A 99	*O: A 99	U: WiWeg.	95558	12423
5329	Brücke A 99 Ost über GVS Grasbrunn-Kelerloh (45/1)/Überbau FR Nürnberg (45/1)	Grasbrunn	262	2,5	2,5 - 2,9	7936628	2	A 99	*O: A 99	U: G	95558	12423
5330	Brücke A 99 Ost über GVS Grasbrunn-Kelerloh (45/1)/Überbau FR Salzburg (45/1)	Grasbrunn	335	2,0	2,0 - 2,4	7936628	2	A 99	*O: A 99	U: G	95558	12423
5331	Brücke A 99 Ost über GVS (46/1)	Putzbrunn	667	2,8	2,5 - 2,9	7936629	0	A 99	*O: A 99	U: G	95558	12423
5332	Brücke A 99 Ost über FW bei Putzbrunn (46/2)/Überbau FR Nürnberg (46/2)	Putzbrunn	173	1,9	1,5 - 1,9	7936630	0	A 99	*O: A 99	U: WiWeg.	95558	12423
5333	Brücke A 99 Ost über FW bei Putzbrunn (46/2)/Überbau FR Salzburg (46/2)	Putzbrunn	173	2,1	2,0 - 2,4	7936630	2	A 99	*O: A 99	U: WiWeg.	95558	12423
5334	Brücke B 471 über A 99 Ost (AS Hohenbrunn) (47/1)	Hohenbrunn	2098	3,2	3,0 - 3,4	7936631	0	A 99	*O: A 99	*U: A 99	95558	12423
5335	Brücke GVS Hohenbr.-Riemert über A 99 Ost (48/2)	Riemertling	515	2,7	2,5 - 2,9	7936632	0	A 99	O: G	*U: A 99	96420	13499
5336	Brücke FW bei Hohenbrunn über A 99 Ost (49/1)	Hohenbrunn	355	2,7	2,5 - 2,9	7936633	0	A 99	O: G	*U: A 99	96420	13499
5337	Brücke GVS Riemert-Hohenbr. über A 99 Ost (49/3)	Hohenbrunn	882	2,9	2,5 - 2,9	7936635	0	A 99	O: G	*U: A 99	96420	13499
5338	Brücke B 471 bei Hohenbrunn über A 99 Ost (50/1)	Hohenbrunn	744	3	3,0 - 3,4	7936636	0	A 99	*U: A 99	*U: A 99	8366	335
5339	Brücke A 99 Ost über S2078 (AS Otobrunn) (51/1)/Überbau FR Nürnberg (51/1)	Otobrunn	850	2,7	2,5 - 2,9	7936637	1	A 99	*O: A 99	U: L 2078	96420	13499
5340	Brücke A 99 Ost über S2078 (AS Otobrunn) (51/1)/Überbau FR Salzburg (51/1)	Otobrunn	850	2,5	2,5 - 2,9	7936637	2	A 99	*O: A 99	U: L 2078	96420	13499
5341	Brücke A 99 Ost über GVS Kirchstockach-B471 (51/2)/Überbau FR Nürnberg (51/2)	Kirchstockach	233	2,6	2,5 - 2,9	7936638	1	A 99	*O: A 99	U: G	87152	15687
5342	Brücke A 99 Ost über GVS Kirchstockach-B471 (51/2)/Überbau FR Salzburg (51/2)	Kirchstockach	212	2,5	2,5 - 2,9	7936638	2	A 99	*O: A 99	U: G	87152	15687
5343	Brücke A 99 Ost über GVS Kirchstockach-B471 (51/2)/Überbau, Verbreiterung, FR Salzburg (51/2)	Kirchstockach	67	1,8	1,5 - 1,9	7936638	3	A 99	*O: A 99	U: G	87152	15687
5344	Brücke A 99 Ost ü. GVS Kirchnst.-Gudrunstedt. (52/1)/Überbau FR Nürnberg (52/1)	Kirchstockach	194	3	3,0 - 3,4	7936639	1	A 99	*O: A 99	U: G	87152	15687
5345	Brücke A 99 Ost ü. GVS Kirchnst.-Gudrunstedt. (52/1)/Überbau FR Salzburg (52/1)	Kirchstockach	244	2	2,0 - 2,4	7936639	2	A 99	*O: A 99	U: G	87152	15687
5346	Brücke St 2079 über A 99 Ost bei Putzbrunn (45/2)	Putzbrunn	653	2,3	2,0 - 2,4	7936662	0	A 99	O: L 2079	*U: A 99	95558	12423
5347	Brücke A 99 Ost über Tierquerungshilfe (43/1neu)/Überbau FR Nürnberg (43/1neu)	Grasbrunn	443	2,2	2,0 - 2,4	7936686	1	A 99	*O: A 99	U: G	95558	12423
5348	Brücke A 99 Ost über Tierquerungshilfe (43/1neu)/Überbau FR Salzburg (43/1neu)	Grasbrunn	330	1,2	1,0 - 1,4	7936686	2	A 99	*O: A 99	U: G	95558	12423
5349	Brücke A 99 Nord über Schwabenbächl (12/3)	Ludwigsfeld	118	1,8	1,5 - 1,9	7734720	0	A 99 (As)	*O: A 99 (Ast)			
5350	Brücke A 99 Nord über Schwabenbächl (12/4)	Ludwigsfeld	208	1	1,0 - 1,4	7734721	0	A 99 (As)	*O: A 99 (Ast)			
5351	Brücke A 99 Nord über Bundesprivatstraße (23/1)/Überbau Rampe A-E (23/1)	München-Fröttmaning	249	1,8	1,5 - 1,9	7735691	3	A 99 (As)	*O: A 99 (Ast)	U: Sonstige Straße	68681	8242
5352	Brücke A 99 W Rampe ü. Bundesprivatstraße (23/1s)	München-Fröttmaning	247	1,8	1,5 - 1,9	7735895	0	A 99 (As)	*O: A 99 (Ast)			
5353	Brücke A 99 W Rampe A-E ü. GRW Mü-Germiering (0/6s)	Germiering	102	2	2,0 - 2,4	7834690	0	A 99 (As)	*O: A 99 (Ast)	U: G+R		
5354	Brücke A 99 W Rampe ü. GRW Germiering-Mü. (0/4s)	Germiering	100	2	2,0 - 2,4	7834692	0	A 99 (As)	*O: A 99 (Ast)	U: G+R		
5355	Brücke A 99 Ost Rampe über GRW (42/1)	Haar	92	3,2	3,0 - 3,4	7836644	0	A 99 (As)	*O: A 99 (Ast)	U: G+R		
5356	Brücke K+M3 über FW stid. BW 30/1 (0/1)	Aschheim	279	1,7	1,5 - 1,9	7836654	0	A 99 (As)	*O: A 99 (Ast)	U: Gehweg		
5357	Brücke Rampe A 99 Ost ü. GRW (AS Hohenbrunn)(48/1)	Hohenbrunn	43	2,3	1,0 - 1,4	7936684	0	A 99 (As)	*O: A 99 (Ast)	U: G+R		
5358	Brücke A 995 Rampe ü. K+M2 in AS Unterhaching (2a)	Fasangarten / Unterhaching	622	2,7	2,5 - 2,9	7935504	0	A 995	*E: A 995	U: K 2	54437	2177
5359	Brücke Fasangartenstraße über A 995 (1)	München	990	2,9	3,0 - 3,4	7935669	0	A 995	O: G	*U: A 995	54437	2177
5360	Brücke AS 995 (AS Unterhaching) über A 995 (2)	Fasangarten / Unterhaching	602	3	3,0 - 3,4	7935670	0	A 995	O: A 995 (Ast)	*U: A 995	54437	2177
5361	Brücke A 995 über Wöhrbrunner Gartnmt. (3)	Unterhaching	354	1,9	1,5 - 1,9	7935671	0	A 995	*O: A 995	U: WiWeg.	58491	2340
5362	Brücke A 995 über Winkelweg bei Unterhaching (4)/Überbau FR München (4)	Unterhaching	421	2	2,0 - 2,4	7935672	1	A 995	*O: A 995	U: G	58491	2340
5363	Brücke A 995 über Lanzenthaerenweg bei Taufk. (10)/Überbau FR München (10)	Unterhaching	389	2,2	2,0 - 2,4	7935672	2	A 995	*O: A 995	U: G	58491	2340
5364	Brücke A 995 über AS Taufkirchen (AS)(5)/Überbau FR München (5)	Oberhaching	399	2,7	2,5 - 2,9	7935673	1	A 995	*O: A 995	U: G	53835	2153
5365	Brücke A 995 über AS Taufkirchen (AS)(5)/Überbau FR Bad Tölz (5)	Oberhaching	415	2,5	2,5 - 2,9	7935673	2	A 995	*O: A 995	U: G	53835	2153
5366	Brücke A 995 über Kögelweg bei Taufkirchen (6)/Überbau FR München (6)	Taufkirchen	208	2,2	2,0 - 2,4	7935674	1	A 995	*O: A 995	U: G	53835	2153
5367	Brücke A 995 über Kögelweg bei Taufkirchen (6)/Überbau FR Bad Tölz (6)	Taufkirchen	243	1,9	1,5 - 1,9	7935674	2	A 995	*O: A 995	U: G	53835	2153
5368	Brücke GRW über A 995 (7)	Taufkirchen	263	2,5	2,5 - 2,9	7935675	0	A 995	*O: G+R	*U: A 995	53835	2153
5369	Brücke A 995 über Hachinger Tal (AS)(9)/Überbau FR München (9)	Oberhaching	3431	2,5	2,5 - 2,9	7935676	1	A 995	*O: A 995	U: L 2368	58672	2347
5370	Brücke A 995 über Hachinger Tal (AS)(9)/Überbau FR Bad Tölz (9)	Oberhaching	3431	2,5	2,5 - 2,9	7935676	2	A 995	*O: A 995	U: L 2368	58672	2347
5371	Brücke A 995 über Lanzenthaerenweg bei Taufk. (10)/Überbau FR München (10)	Oberhaching bei München	212	2,2	2,0 - 2,4	7935678	1	A 995	*O: A 995	U: WiWeg.	58672	2347
5372	Brücke A 995 über Lanzenthaerenweg bei Taufk. (10)/Überbau FR Bad Tölz (10)	Oberhaching bei München	248	2,2	2,0 - 2,4	7935678	2	A 995	*O: A 995	U: WiWeg.	58672	2347
5373	Brücke A 995 über Hopfenweg (11)	Taufkirchen	369	2,6	2,5 - 2,9	7935679	0	A 995	*O: A 995	U: G	58672	2347
5374	Brücke St 2573 über A 995 (AS Sauerlach) (12)	Sauerlach	1651	2,4	2,0 - 2,4	7935680	0	A 995	O: L 2573	*U: A 995	55056	2202
5375	Brücke A 995 über Münchner-Kindl-Weg (0/1)	München	272	2	2,0 - 2,4	7935736	0	A 995	*O: A 995	U: G	54437	2177
5376	Brücke A 995 über GRW in AS Unterhaching (2b)	Unterhaching	79	1,9	1,5 - 1,9	7935709	0	A 995 (A)	*O: A 995 (Ast)	U: G+R	52659	2633
5377	Brücke B10 über die Leibi bei Burlafingen	Burlafingen	305	2,4	2,0 - 2,4	7526754	0	B 10	*O: B 10	U: G	23227	4181
5378	Brücke B10 über den Landgraben bei Burlafingen	Burlafingen	108	2	2,0 - 2,4	7526776	0	B 10	*O: B 10	U: Gehweg	20629	3094
5379	Brücke B10 über GVS in Neu-Ulm	Neu-Ulm	3013	2,4	2,0 - 2,4	7625951	A	B 10	*O: B 10	U: L 2021	56349	3944
5380	Brücke B10 über GW in Neu-Ulm	Neu-Ulm	87	2,3	2,0 - 2,4	7625952	0	B 10	*O: B 10	U: G+R	56349	3944
5381	Brücke B10 über GW in Neu-Ulm	Neu-Ulm	106	2,1	2,0 - 2,4	7625953	0	B 10	*O: B 10	U: G+R	56349	3944
5382	Brücke B10 über den Illekanal in Neu-Ulm/Brücke B 10 über Illekanal FR Ulm Ostseite	Neu-Ulm	362	2	2,0 - 2,4	7625954	1	B 10	*O: B 10	U: G+R	56349	3944
5383	Brücke B10 über den Illekanal in Neu-Ulm/Brücke B 10 über Illekanal FR Ke Westseite	Neu-Ulm	496	2	2,0 - 2,4	7625954	2	B 10	*O: B 10	U: G+R	56349	3944
5384	Brücke B10 über GRW und über Illekanal in Neu-Ulm/Brücke B10 über GRW in Neu-Ulm	Neu-Ulm	135	2	2,0 - 2,4	7625980	A	B 10	*O: B 10	U: G+R	46428	3714
5385	Brücke B10 über GRW und über Illekanal in Neu-Ulm	Neu-Ulm	431	2,2	2,0 - 2,4	7625980	B	B 10	*O: B 10		46428	3714
5386	Brücke B10 über B10 Europastrasse in Neu-Ulm/Brücke B 10 über B 10 in NU, FR Ulm (Ost)	Neu-Ulm	705	1,6	1,5 - 1,9	7625989	1	B 10	*O: B 10	U: B 10	46428	3714

Bauwerke (Teilbauwerke) an Bundesfernstraßen in der Zuständigkeit der Bayerischen Straßenbauverwaltung

hier: Verkehrsmengen zum Bauwerk bezogen auf den zugeordneten Sachverhalt (Stand 2015)

			705	1,3	1,0 - 1,4	7625999	2	B 10	°O: B 10	U: B 10	56349	3944
5387	Brücke B10 über B10 Europastraße in Neu-Ulm/	Neu-Ulm										
	Brücke B 10 über B 10 in NJ, FR Kempten (West)	Neu-Ulm	722	2,1	2,0 - 2,4	7626553	A	B 10	O: L 2031	U: B 10	40991	3689
5388	Brücke St2031 über B10 in Neu-Ulm	Neu-Ulm	104	2,4	2,0 - 2,4	7626576	0	B 10	O: G+R	U: B 10	40991	3689
5389	Brücke GRW über B10 in Neu-Ulm	Neu-Ulm	594	2,3	2,0 - 2,4	7626577	0	B 10	O: G	U: B 10	40991	3689
5390	Brücke GVS über B 10 in Neu-Ulm	Neu-Ulm	1306	2,7	2,5 - 2,9	7626582	0	B 10	°O: B 10	U: G	34536	3454
5391	Brücke B10 über DB/GVS in Neu-Ulm	Pfuhl	70	2	2,0 - 2,4	7626587	A	B 10	°O: B 10	U: G+R	20629	3094
5392	Brücke B 10 über GRW bei Pfuhl	Finnigen	149	2,4	2,0 - 2,4	7626588	0	B 10	O: Forstw.	U: B 10	20629	3094
5393	Brücke FW über die B10 bei Finnigen	Neu-Ulm	153	1,9	1,5 - 1,9	7626602	0	B 10	O: G+R	U: B 10	40991	3689
5394	Brücke GRW über B 10 in Neu-Ulm	Neu-Ulm	861	1,8	1,5 - 1,9	7626603	A	B 10	O: L 2021 (Ast)	U: B 10	34536	3454
5395	Brücke St 2021 über B10 in Neu-Ulm/Brücke St 2021 über B 10 in Neu-Ulm	Neu-Ulm	157	1,9	1,5 - 1,9	6645500	0	B 11	°O: B 11	U: G+R	11144	669
5396	Brücke B11 über den Regen in Bayer.Eisenstein	Bayer.Eisenstein	35	2,2	2,0 - 2,4	6943521	0	B 11	°O: B 11	U: G+R	11144	669
5397	Brücke B11 über GRW bei Prünst	Patersdorf	91	2,2	1,0 - 1,4	6943521	0	B 11	°O: B 11	U: G+R	11144	669
5398	Brücke B11 über GRW bei Schönberg	Patersdorf	85	2,3	2,0 - 2,4	6945503	1	B 11	°O: B 11	U: G+R	6162	246
5399	Brücke B11 über den Kolbersbach in Ludwigsthal	Ludwigsthal	67	1,8	1,5 - 1,9	6945503	2	B 11	°E: B 11		6162	246
5400	Brücke B11 über die Defernik bei Ludwigsthal	Ludwigsthal	81	2,3	2,0 - 2,4	6945504	1	B 11	°O: B 11		6162	246
5401	Brücke B11 über den Kolbersbach in Ludwigsthal	Ludwigsthal	67	1,6	1,5 - 1,9	6945504	2	B 11	°E: B 11		6162	246
5402	Brücke B11 über die Defernik bei Ludwigsthal/Brücke GRW neben B11 Defernikbrücke	Ludwigsthal	264	1,7	1,5 - 1,9	6945523	0	B 11	°O: B 11	U: L 2132	7521	376
5403	Brücke B11 über St 2132 bei Zwiesel	Zwiesel	70	1	1,0 - 1,4	6945524	0	B 11	°O: B 11	U: WWeg.	7521	376
5404	Brücke B11 über FW bei Zwiesel	Zwiesel	124	1,7	1,5 - 1,9	6945525	0	B 11	°O: Forstw.	U: B 11	7521	376
5405	Brücke FW über B11 bei Zwiesel	Zwiesel	98	1,1	1,0 - 1,4	6945526	0	B 11	°O: B 11	U: WWeg.	7521	376
5406	Brücke B11 über GVS bei Zwiesel	Zwiesel	280	1,1	1,0 - 1,4	6945527	0	B 11	°O: B 11	U: G	7521	376
5407	Brücke B11 über GVS bei Zwiesel	Zwiesel	297	1,8	1,5 - 1,9	6945528	0	B 11	°O: G	U: B 11	4796	288
5408	Brücke GVS über B 11	Zwiesel	3910	2,9	2,5 - 2,9	6945529	0	B 11	°O: B 11		7521	376
5409	Brücke B11 über das Regental in Zwiesel	Zwiesel	297	1,1	1,0 - 1,4	6945530	0	B 11	°O: G	U: B 11	4796	288
5410	Brücke GVS über B 11	Zwiesel	124	2	2,0 - 2,4	6945531	1	B 11	°O: B 11	U: G	4796	288
5411	Brücke B11 über GVS	Zwiesel	188	1,6	1,5 - 1,9	6945532	0	B 11	°O: G	U: B 11	4796	288
5412	Brücke GVS über B 11	Zwiesel	423	1	1,0 - 1,4	6945533	0	B 11	°O: B 11	U: K 10	6162	246
5413	Brücke B11 über REG 10	Zwiesel	95	1,7	1,5 - 1,9	6945536	0	B 11	°O: B 11	U: G+R	6162	246
5414	Brücke B11 über GRW bei Regenhütte	Regenhütte	38	2	2,0 - 2,4	7043500	0	B 11	°O: B 11	U: G	11144	669
5415	Brücke B11 über den Ruhmannsfelden b. Ruhmannsfelden	Ruhmannsfelden	101	1	1,0 - 1,4	7043501	0	B 11	°O: B 11		11144	669
5416	Brücke B11 über die Teisnach	Gotteszell	175	1,8	1,5 - 1,9	7043502	0	B 11	°O: G	U: B 11	11126	668
5417	Brücke GVS über B11 bei Dießenbach	Dießenbach	74	2,3	2,0 - 2,4	7043513	0	B 11	°O: B 11		11126	668
5418	Brücke B11 über den Kollbach	Gotteszell	122	1,9	1,5 - 1,9	7043514	0	B 11	°O: B 11		11126	668
5419	Brücke B11 über den Kollbach	Gotteszell	208	1,8	1,5 - 1,9	7043515	0	B 11	°O: B 11		11126	668
5420	Brücke B11 u Entwässerungsgraben b. Daiting	Daiting	130	2,3	2,0 - 2,4	7043516	0	B 11	°O: B 11		11126	668
5421	Brücke B11 über den Daitingbach bei Dießenbach	Daiting	145	2,1	2,0 - 2,4	7043517	0	B 11	°O: B 11		11126	668
5422	Brücke B11 über den Dießenbach	Dießenbach	117	1	1,0 - 1,4	7043518	0	B 11	°O: B 11	U: G+R	11126	668
5423	Brücke B11 über GRW bei Gotteszell	Gotteszell	106	1	1,0 - 1,4	7043519	0	B 11	°O: B 11	U: G	11126	668
5424	Brücke B11 über GVS bei Daiting	Daiting	170	1	1,0 - 1,4	7044505	0	B 11	°O: B 11		9481	474
5425	Brücke B11 über die Firschmacher Ohe	Regen	254	1,1	1,0 - 1,4	7044535	1	B 11	°O: B 11	U: G	5739	402
5426	Brücke B11 über die Firschmacher Ohe	Regen	219	1,7	1,5 - 1,9	7044536	0	B 11	°O: B 11 (Ast)	U: B 11	9481	474
5427	Brücke B11 Ast (AS-Rampe) über B 11	Regen	49	1	1,0 - 1,4	7044541	0	B 11	°O: B 11	U: G+R	9481	474
5428	Brücke B11 über GRW bei Schweinhütt	Regen	55	1	1,0 - 1,4	7044500	0	B 11	°O: B 11		11879	594
5429	Brücke B11 über Tausendbach b. Schweinhütt	Schweinhütt	68	2,4	2,0 - 2,4	7143515	0	B 11	°O: B 11	U: G	11126	668
5430	Brücke B11 über GVS in Arzling	Arzling	331	2,3	2,0 - 2,4	7143516	0	B 11	°O: B 11		11126	668
5431	Brücke B11 über DB bei Arzling	Arzling	135	1,1	1,0 - 1,4	7143517	0	B 11	°O: B 11		11126	668
5432	Brücke B11 über den Kollbach	Tiefenbach	147	1,5	1,5 - 1,9	7143535	0	B 11	°O: B 11		11126	668
5433	Brücke B11 über den Hinterbach	Gralling	1121	1,2	1,0 - 1,4	7143548	0	B 11	°O: G	U: B 11	19915	1195
5434	Brücke B11 über den Totenbach	Arzling	607	1,2	1,0 - 1,4	7143553	0	B 11	°O: B 11	U: G+R	11793	826
5435	Brücke GVS über B 11-Grünbrücke	Deggendorf	69	1,2	1,0 - 1,4	7143554	0	B 11	°O: B 11	U: G+R	11793	826
5436	Brücke B11 über den Kollbach	Deggendorf	1100	1,8	1,5 - 1,9	7143557	0	B 11	°O: B 11	U: G	11793	826
5437	Brücke B11 über GRW in Deggendorf	Deggendorf	80	1,1	1,0 - 1,4	7143558	1	B 11	°O: B 11	U: WWeg.	11793	826
5438	Brücke B11 über Kollbach u. Konrad-Adenauer-Str.	Deggendorf	119	1	1,0 - 1,4	7143559	0	B 11	°O: B 11	U: G+R	11126	668
5439	Brücke B11 über FW in Deggendorf	Deggendorf	87	1	1,0 - 1,4	7143560	0	B 11	°O: B 11	U: G+R	11126	668
5440	Brücke B11 über GRW bei Einkind	Deggendorf	77	1,6	1,5 - 1,9	7438500	0	B 11	°O: B 11	U: G+R	15061	452
5441	Brücke B11 über GRW bei Gralling	Gralling	315	2,3	2,0 - 2,4	7438501	0	B 11	°O: G	U: B 11	15061	452
5442	Brücke B11 über GRW bei Viecht	Viecht	449	2,3	2,0 - 2,4	7438503	0	B 11	°O: B 11 (Ast)	U: B 11	13889	556
5443	Brücke GVS über B11 bei Hofham	Hofham	57	2,2	2,0 - 2,4	7438504	0	B 11	°O: B 11	U: Gehweg	16061	482
5444	Brücke B11 über den Tiefenbach bei Tiefenbach	Tiefenbach	294	2,2	2,0 - 2,4	7438507	0	B 11	°O: B 11		16061	482
5445	Brücke Verbindungsarm B-C über B11 bei Tiefenbach	Tiefenbach										
5446	Brücke B11 über Flußöffnung bei Schloßberg	Schloßberg										
5447	Brücke B11 über GRW und Roßbach in Landshut	Landshut										

Bauwerke (Teilbauwerke) an Bundesfernstraßen in der Zuständigkeit der Bayerischen Straßenbauverwaltung

hier: Verkehrsmengen zum Bauwerk bezogen auf den zugeordneten Sachverhalt (Stand 2015)

5510	Brücke B12 über den Windschbach vor Haldengut	75	1,6	1,5 - 1,9	7147505	0	B12	O: B12	7626	1144
5511	Brücke B12 über den Wandschbach vor Haldengut	154	2,5	2,5 - 2,9	7147521	0	B12	O: B12	9617	962
5512	Brücke B12 über den Saubach bei Freyung	3439	2,8	2,5 - 2,9	7147522	0	B12	O: B12	9617	962
5513	Brücke FW über B 12 (Bundeswehrtzahn)	286	2,2	2,0 - 2,4	7147523	0	B12	O: Straße	9617	962
5514	Brücke B12 über GVS bei Freyung	135	2,2	2,0 - 2,4	7147524	0	B12	O: B12	9617	962
5515	Brücke B 12 über die St 2127 bei Köppenreut	600	2,2	2,0 - 2,4	7147535	0	B12	O: B12	7990	959
5516	Brücke B12 über Bach hinter Haldengut	115	1	1,0 - 1,4	7147537	0	B12	O: B12	7626	1144
5517	Brücke B12 über Bach bei Herzogstut	138	1	1,0 - 1,4	7147538	0	B12	O: B12	7626	1144
5518	Brücke B12 über Bach (Grenzbrücke Phil.)	288	1,2	1,0 - 1,4	7148500	0	B12	O: B12	5156	722
5519	Brücke B12 U. Schwarzbach bei Philippsreut	169	2,2	2,0 - 2,4	7148509	0	B12	O: B12	4118	659
5520	Brücke B12 über GW bei Philippsreut	93	2,2	2,0 - 2,4	7148508	0	B12	O: B12	4118	659
5521	Brücke B 12 über FW bei Außenbrünst	113	1,7	1,5 - 1,9	7247523	0	B12	O: B12	15054	1505
5522	Brücke B12 über den Osterbach	1092	2,8	2,5 - 2,9	7247524	0	B12	O: B12	8726	960
5523	Brücke B12 über DB bei Röhrnbach	154	1,9	1,5 - 1,9	7247525	0	B12	O: B12	8726	960
5524	Brücke GVS über B12 Nord bei Wimperstiedl	269	2,2	2,0 - 2,4	7247531	0	B12	O: G	15054	1505
5525	Brücke B 12 über den Freibach	275	1,7	1,5 - 1,9	7247535	0	B12	O: B12	8726	960
5526	Brücke B 12 über Bach bei Röhrnbach	178	2,3	2,0 - 2,4	7247536	0	B12	O: B12	8726	960
5527	Brücke GVS über B12, Bach und GVS bei Röhrnbach	451	2,1	2,0 - 2,4	7247537	0	B12	O: G	8726	960
5528	Brücke B 12 über den Freibach bei Röhrnbach	149	2,1	2,0 - 2,4	7247538	0	B12	O: B12	8726	960
5529	Brücke B12 über K-FRG 2 bei Röhrnbach	371	2,8	2,5 - 2,9	7247539	0	B12	O: B12	7990	959
5530	Brücke GVS über B12 bei Oberberg	208	2	2,0 - 2,4	7247540	0	B12	O: G	7990	959
5531	Brücke B12 über GRW bei Goggersreut	47	2,5	2,5 - 2,9	7247564	0	B12	O: B12	7990	959
5532	Brücke B12 über GW bei Goggersreut	220	1,7	1,5 - 1,9	7247565	0	B12	O: B12	7990	959
5533	Brücke B12 über GVS bei Odhof	116	1,8	1,5 - 1,9	7247566	0	B12	O: B12	7990	959
5534	Brücke B12 über K-FRG1 bei Auggemthal	960	1,8	1,5 - 1,9	7247567	0	B12	O: B12	7990	959
5535	Brücke K-FRG 5 über B 12	290	1,9	1,5 - 1,9	7247568	0	B12	O: K 53	7990	959
5536	Brücke B12 über FW bei Garham	308	1,8	1,5 - 1,9	7247569	0	B12	O: B12	7990	959
5537	Brücke B12 über Bach bei Garham	130	1,8	1,5 - 1,9	7247571	0	B12	O: B12	7990	959
5538	Brücke B12 (Ast) über B12 bei Außenbrünst	847	1,8	1,5 - 1,9	7247572	0	B12	O: B12	15054	1505
5539	Brücke B12 über GRW	97	2	2,0 - 2,4	7247578	0	B12	O: B12	7990	959
5540	Brücke B12 über die K-FRG17 bei Außenbrünst	369	1	1,0 - 1,4	7247591	0	B12	O: B12	15054	1505
5541	Brücke B12 über GVS Wimperstiedl-Salzgattern	206	1	1,0 - 1,4	7247592	0	B12	O: B12	15054	1505
5542	Brücke B12 über GVS in Salzweg	209	1	1,0 - 1,4	7247593	0	B12	O: B12	13321	932
5543	Brücke B12 über S12128 bei Huthurm	663	2,6	2,5 - 2,9	7346516	0	B12	O: B12	16563	1656
5544	Brücke B 12 über FW bei Kringell	176	2	2,0 - 2,4	7346517	0	B12	O: B12	16563	1656
5545	Brücke FW über B12 N bei Salzweg	251	2,2	2,0 - 2,4	7346523	0	B12	O: G	13321	932
5546	Brücke GVS über B12 N bei Salzweg	167	2,5	2,5 - 2,9	7346524	0	B12	O: W/Weg	13321	932
5547	Brücke FW über B12 N bei Salzweg	167	2,5	2,5 - 2,9	7346525	0	B12	O: W/Weg	13321	932
5548	Brücke GVS über B12 N bei Salzweg	213	2,1	2,0 - 2,4	7346526	0	B12	O: G	13321	932
5549	Brücke GVS über B12 N bei Salzweg	139	2,2	2,0 - 2,4	7346527	1	B12	O: B12	13321	932
5550	Brücke B12 Nord über GVS bei Koglhof	188	2,1	2,0 - 2,4	7346528	0	B12	O: B12	13321	932
5551	Brücke B12 über GVS bei Koglhof	302	2,7	2,5 - 2,9	7346529	0	B12	O: B12	13321	932
5552	Brücke B 12 über Freihof Bach bei Bärnbach	233	2,6	2,5 - 2,9	7346530	0	B12	O: B12	13321	932
5553	Brücke B 12 Nord über FW bei Leoprechting	214	2,8	2,5 - 2,9	7346542	0	B12	O: B12	13321	932
5554	Brücke B12 über GW bei Kringell	41	1	1,0 - 1,4	7346559	0	B12	O: B12	16563	1656
5555	Brücke GVS über B12 bei Salzweg	204	1,4	1,0 - 1,4	7346582	0	B12	O: B12	13321	932
5556	Brücke B12 über GRW bei Huthurm	69	2	2,0 - 2,4	7346585	1	B12	O: B12	13321	932
5557	Brücke B12 über GVS und Viehtrieb	392	2,2	2,0 - 2,4	7346586	0	B12	O: B12	16563	1656
5558	Brücke B12 über GVS und Viehtrieb	352	1	1,0 - 1,4	7346600	0	B12	O: B12	16563	1656
5559	Brücke B12 über GVS bei Großhannenstein	155	1,8	1,5 - 1,9	7347513	0	B12	O: B12	16563	1656
5560	Brücke B 12 über die Donau (Schanzbrücke)/Hauptbrücke Süd Schanzl	3391	2,9	2,5 - 2,9	7446516	A	B12	O: B12	30423	1217
5561	Brücke B 12 über die Donau (Schanzbrücke)/Einhängeträger - Hauptbrücke Schanzl	2609	2,3	2,0 - 2,4	7446516	B	B12	O: B12	30423	1217
5562	Brücke B 12 über die Donau (Schanzbrücke)/Hauptbrücke Nord Schanzl	1844	2,5	2,5 - 2,9	7446516	C	B12	O: B12	30423	1217
5563	Brücke B12 über die liz/Nord	576	1,1	1,0 - 1,4	7446518	0	B12	O: B12	34140	2048
5564	Brücke B12 über DB	408	2,6	2,5 - 2,9	7446519	0	B12	O: B12	27149	1629
5565	Brücke B12 über die liz/Süd	614	1,7	1,5 - 1,9	7446534	0	B12	O: B12	34140	2048
5566	Brücke GRW neben B12 über GRW	94	2,7	2,5 - 2,9	7446538	0	B12	E: B12	27149	1629
5567	Brücke B12 über FW bei Sieglberg	57	2	2,0 - 2,4	7446539	1	B12	O: B12	14131	848
5568	Brücke B12 über GW bei Grubweg	68	2,5	2,5 - 2,9	7446540	0	B12	O: B12	21201	1272
5569	Brücke B12 über DB, Hammerbach u. GVS	2040	3,4	3,0 - 3,4	7446545	0	B12	O: B12	20142	1813
5570	Brücke B12 über GVS Spitalhofstraße	301	2,3	2,0 - 2,4	7446546	0	B12	O: B12	27149	1629
5571	Brücke B12 über Hammerbach bei Neustift	574	1	1,0 - 1,4	7446547	0	B12	O: B12	27149	1629

Bauwerke (Teilbauwerke) an Bundesfernstraßen in der Zuständigkeit der Bayerischen Straßenbauverwaltung

hier: Verkehrsmengen zum Bauwerk bezogen auf den zugeordneten Sachverhalt (Stand 2015)

	267	1,8	1,5 - 1,9	7744700	1	B 12	O: B 12	U: G	11202	2913	
5636	Brücke B12 über GVS Staustufe/Brücke B12 über GVS Staustufe/rechts	267	1,8	1,5 - 1,9	7744700	1	B 12	O: B 12	U: G	11202	2913
5637	Brücke B12 über GVS Staustufe/Brücke B12 über GVS Staustufe/links	228	1,8	1,5 - 1,9	7744700	2	B 12	O: B 12	U: G	11202	2913
5638	Brücke B12 über B12 Rumpfe bei Kirchdorf	322	1,8	1,5 - 1,9	7744701	0	B 12	O: B 12	U: G	11202	2913
5639	Brücke B12 über Kirchdorferbach	482	1,7	1,0 - 1,4	7744702	0	B 12	O: B 12	U: G	11202	2913
5640	Brücke B12 über den WW bei Hohenlinden	112	1,7	1,5 - 1,9	7837601	0	B 12	O: B 12	U: G	21107	3588
5641	Brücke GVS (Aicherstr., ü. d. B 12 bei Forstinning)	327	2,4	2,0 - 2,4	7837658	0	B 12	O: G	U: B 12	22608	3617
5642	Brücke GVS (Straßhamerstr., ü d B 12 b Forstinning)	199	1,9	1,5 - 1,9	7837659	0	B 12	O: G	U: B 12	22608	3617
5643	Brücke B 12(O) über GRW bei Forstinning	53	2,7	2,5 - 2,9	7837660	0	B 12	O: B 12	U: G+R	22608	3617
5644	Brücke B15 über B12 bei Haag WEST	659	2	2,0 - 2,4	7838500	0	B 12	O: B 15	U: B 12	4934	592
5645	Brücke B 12 ü. die GVS Altschlack bei Hohenlinden	100	1,9	1,5 - 1,9	7838502	0	B 12	O: B 12	U: G	16796	3527
5646	Brücke B12 über GRW bei Maltenbeth	44	2,5	2,5 - 2,9	7838506	0	B 12	O: B 12	U: G+R	17423	3310
5647	Brücke B12 über GRW bei Birrkach	33	1,1	1,0 - 1,4	7838507	0	B 12	O: B 12	U: Gehweg	20818	3539
5648	Brücke B12 über GRW bei Rosenbergl	51	2,2	2,0 - 2,4	7838508	0	B 12	O: B 12	U: G+R	20818	3539
5649	Brücke B12 über Feldweg bei Haag (west)	211	2,8	2,5 - 2,9	7839500	0	B 12	O: B 12	U: WiWeg.	17000	3570
5650	Brücke B12 über GVS bei Haag(ost)	219	2,5	2,5 - 2,9	7839501	0	B 12	O: B 12	U: G	17000	3570
5651	Brücke B 12 über die B 15 bei Haag OST	507	2,3	2,0 - 2,4	7839502	0	B 12	O: B 12	U: B 15	18266	3471
5652	Brücke B12 über Rainbach bei Ramsau	132	2,7	2,5 - 2,9	7839503	0	B 12	O: B 12	U: B 12	18266	3471
5653	Brücke K-W150 über B 12 bei Ramsau	295	2,7	2,5 - 2,9	7839504	0	B 12	O: K 50	U: B 12	18266	3471
5654	Brücke B12 über Ramsauer Bach bei Ramsau	49	2,7	2,5 - 2,9	7839505	0	B 12	O: B 12	U: B 12	18266	3471
5655	Brücke B12 über Wirtschaftsweg bei Thambach	59	2,9	2,5 - 2,9	7839506	0	B 12	O: B 12	U: WiWeg.	17631	3526
5656	Brücke GVS über B12 bei Thambach	178	2,5	2,5 - 2,9	7839507	0	B 12	O: G	U: B 12	17631	3526
5657	Brücke B12 über Wirtschaftsweg bei Thambach	57	2,7	2,5 - 2,9	7839508	0	B 12	O: B 12	U: G	17631	3526
5658	Brücke B12 über GVS Reichertsheim	60	2,7	2,5 - 2,9	7839509	0	B 12	O: B 12	U: G	17631	3526
5659	Brücke FW über B 12 bei Buchloe-Lindenbergl	171	1	1,0 - 1,4	7930576	0	B 12	O: WiWeg.	U: B 12	18425	1474
5660	Brücke B 12 über Gemach bei Jengen	153	2	2,0 - 2,4	7930577	1	B 12	O: B 12	U: B 12	18425	1474
5661	Brücke B 12 über VT Jengen/Überbau beide FR	53	2	2,0 - 2,4	7930578	1	B 12	O: B 12	U: WiWeg.	18425	1474
5662	Brücke B 12 über VT Jengen/Überbau Verbreiterung FR Buchloe	34	2,3	2,0 - 2,4	7930578	2	B 12	O: B 12	U: WiWeg.	18425	1474
5663	Brücke B 12 über St 2035 (AS Jengen)	316	1,1	1,0 - 1,4	7930579	0	B 12	O: B 12	U: L 2035	18425	1474
5664	Brücke B 12 über FW Weicher Weg	70	2,2	2,0 - 2,4	7930580	0	B 12	O: B 12	U: WiWeg.	18648	1305
5665	Brücke B 12 über K-OAL 14 Untergermaringen	178	2,3	2,0 - 2,4	8029500	0	B 12	O: B 12	U: K 14	18648	1305
5666	Brücke B 12 über GVS Obergerrmaringen	66	2,6	2,5 - 2,9	8029501	0	B 12	O: B 12	U: WiWeg.	18648	1305
5667	Brücke B 12 über K-OAL 6 (AS Gerrmaringen)	390	2,6	2,5 - 2,9	8029502	0	B 12	O: B 12	U: K 6	18648	1305
5668	Brücke B 12 über GVS Neugablonz	97	2,4	2,0 - 2,4	8029503	0	B 12	O: B 12	U: WiWeg.	19892	1591
5669	Brücke B 12 über GRW Neugablonz	103	1,6	1,5 - 1,9	8029504	0	B 12	O: B 12	U: G+R	19892	1591
5670	Brücke B 12 und St 2055 über GW Steinhölz/Überbau B 12 beide FR über GW Steinhölz	59	1,8	1,5 - 1,9	8029520	1	B 12	O: B 12	U: G+R	19892	1591
5671	Brücke B 12 über K-OAL 17 bei Weinhausen	112	2	2,0 - 2,4	8030500	0	B 12	O: B 12	U: K 17	18648	1305
5672	Brücke B 12 über GVS Steitbachstraße b. Weinhausen	145	1,9	1,5 - 1,9	8030501	0	B 12	O: B 12	U: WiWeg.	18648	1305
5673	Brücke B 12 über GVS Weinhausen	143	2,5	2,5 - 2,9	8030502	0	B 12	O: B 12	U: G	18648	1305
5674	Brücke B 12 über K-OAL 16 Keterschwang	171	1,9	1,5 - 1,9	8030503	0	B 12	O: B 12	U: K 16	18648	1305
5675	Brücke B 12 über GVS Keterschwanger Weg	86	2,6	2,5 - 2,9	8030504	0	B 12	O: B 12	U: B 12	18648	1305
5676	Brücke B 12 über GVS Keterschwanger Weg	158	2,6	2,5 - 2,9	8030505	0	B 12	O: B 12	U: G	18648	1305
5677	Brücke B 12 über GVS Untergermaringen	116	2,5	2,5 - 2,9	8030506	0	B 12	O: B 12	U: G	18648	1305
5678	Brücke B 12 über St 2055 (AS KF Nord)	435	2,7	2,5 - 2,9	8129500	0	B 12	O: B 12	U: L 2055 (Ast)	19892	1591
5679	Brücke B 12 über St 2055 (AS KF Süd)	435	2,8	2,5 - 2,9	8129501	0	B 12	O: B 12	U: L 2055 (Ast)	19892	1591
5680	Brücke B 12 über St 2014 nach Mauerstetten	344	2,4	2,0 - 2,4	8129527	0	B 12	O: B 12	U: L 2014	15682	1411
5681	Brücke B 12 über K-KF 16 Hirschzell	847	2,5	2,5 - 2,9	8129528	0	B 12	O: B 12	U: K 16	15682	1411
5682	Brücke B 12 über GVS Schneiderteig	120	2,2	2,0 - 2,4	8129529	0	B 12	O: B 12	U: G	15682	1411
5683	Brücke B 12 über FW Birkenitalweg	96	2,3	2,0 - 2,4	8129530	0	B 12	O: B 12	U: WiWeg.	15682	1411
5684	Brücke B 12 über FW Hornmehweg	96	2,4	2,0 - 2,4	8129531	0	B 12	O: B 12	U: WiWeg.	15682	1411
5685	Brücke B 12 über GVS Gemmehsäge	166	2,1	2,0 - 2,4	8129532	0	B 12	O: B 12	U: G	15682	1411
5686	Brücke B 12 über die Gellmach 3	281	2	2,0 - 2,4	8129533	0	B 12	O: B 12	U: WiWeg.	15682	1411
5687	Brücke B 12 über VT Altdorf	55	2,2	2,0 - 2,4	8129534	0	B 12	O: B 12	U: WiWeg.	15682	1411
5688	Brücke K-OAL 5 über B 12 in Altdorf	456	2,8	2,5 - 2,9	8129535	0	B 12	O: K 5	U: B 12	15682	1411
5689	Brücke B 12 über GVS Kreener Straße	96	2,1	2,0 - 2,4	8129536	0	B 12	O: B 12	U: G	15682	1411
5690	Brücke B 12 über FW Altdorf	78	2,7	2,5 - 2,9	8129537	0	B 12	O: B 12	U: G	11300	1243
5691	Brücke B 12 über GVS Schwabenstraße	147	2,5	2,5 - 2,9	8129538	0	B 12	O: B 12	U: G	11300	1243
5692	Brücke B 12 über Schmolzbach	195	1	1,0 - 1,4	8129539	0	B 12	O: B 12	U: B 12	11300	1243
5693	Brücke B 12 über DB bei Ebenhofen	254	2,9	2,5 - 2,9	8129540	0	B 12	O: B 12	U: B 12	11300	1243
5694	Brücke B 12 über Wertach 7 bei Marktoberdorf	1265	3	3,0 - 3,4	8129541	0	B 12	O: B 12	U: B 12	11300	1243
5695	Brücke B 12 über FW Geisenhofen	53	2,5	2,5 - 2,9	8129542	0	B 12	O: B 12	U: B 12	11300	1243
5696	Brücke B 16 über B 12 (AS Altdorf)	1167	3	3,0 - 3,4	8129545	0	B 12	O: B 16	U: B 12	11811	827
5697	Brücke B 12 über VT Hirschzell	80	1,8	1,5 - 1,9	8129551	0	B 12	O: B 12	U: WiWeg.	15682	1411
5698	Brücke B 12 über GRW Mauerstetten	126	2,5	2,5 - 2,9	8129559	0	B 12	O: B 12	U: G+R	15682	1411

Bauwerke (Teilbauwerke) an Bundesfernstraßen in der Zuständigkeit der Bayerischen Straßenbauverwaltung

hier: Verkehrsmengen zum Bauwerk bezogen auf den zugeordneten Sachverhalt (Stand 2015)

5699	Brücke B 12 über FW Moosrüttle	128	2,1	2,0 - 2,4	8130500	0	B 12	°O: B 12	U: K 4	15682	1411
5700	Brücke B 12 über K-OAL 4 Bernbach	237	2,5	2,5 - 2,9	8130501	0	B 12	°O: B 12	U: K 4	15682	1411
5701	Brücke B 12 über GVS Reinhardtstraße	319	2,3	2,0 - 2,4	8227516	0	B 12	°O: B 12	U: G	21079	843
5702	Brücke B 12 über DB Kempten-Ost	478	2,2	2,0 - 2,4	8227517	0	B 12	°O: B 12	U: G	21079	843
5703	Brücke B 12 über GVS Werkzufahrt 4P	467	2,5	2,5 - 2,9	8227518	0	B 12	°O: B 12	U: Straße	25987	1039
5704	Brücke GVS Reinhardtstraße über B 12	490	2,8	2,5 - 2,9	8228503	0	B 12	°O: G	°U: B 12	14170	1417
5705	Brücke B 12 über den Reichenbach	109	1,7	1,5 - 1,9	8228504	0	B 12	°O: B 12	U: B 12 (Ast)	14170	1417
5706	Brücke B 12 über St. 2012 Kraftfried	268	1,8	1,5 - 1,9	8228505	0	B 12	°O: B 12	U: B 12	14170	1417
5707	Brücke B 12 über St. 2012 Kraftfried	581	2	2,0 - 2,4	8228506	0	B 12	°O: B 12	U: L 2012	16218	1297
5708	Brücke B 12 über GVS zum hohen Bühl	129	1,9	1,5 - 1,9	8228507	0	B 12	°O: B 12	U: G	16218	1297
5709	Brücke B 12 über GVS Oschle	138	1,1	1,0 - 1,4	8228508	0	B 12	°O: B 12	U: G	16218	1297
5710	Brücke B 12 über K-OAL 18 Vogelwirt	344	1,9	1,5 - 1,9	8228509	0	B 12	°O: B 12	U: K 18	16218	1297
5711	Brücke K-OAL 18 Ast über B 12 (AS Wildpoldsried)	363	2,5	2,5 - 2,9	8228510	0	B 12	°O: K 18 (Ast)	°U: B 12	16218	1297
5712	Brücke B 12 über den Wildpoldsrieder Bach	148	2	2,0 - 2,4	8228511	0	B 12	°O: B 12	U: B 12	16110	1450
5713	Brücke B 12 über FW Weiherholz	98	2,4	2,0 - 2,4	8228512	0	B 12	°O: B 12	U: B 12	16110	1450
5714	Brücke B 12 über FW Wolkenberg	98	2,2	2,0 - 2,4	8228513	0	B 12	°O: B 12	U: B 12	16110	1450
5715	Brücke B 12 über FW Strassberg	98	2,7	2,5 - 2,9	8228514	0	B 12	°O: B 12	U: B 12	16110	1450
5716	Brücke B 12 über Waldmannsbach	144	2	2,0 - 2,4	8228515	0	B 12	°O: B 12	U: B 12	16110	1450
5717	Brücke B 12 über GVS Leiterberger Straße	121	2,9	2,5 - 2,9	8228516	0	B 12	°O: B 12	U: G	16110	1450
5718	Brücke B 12 über K-OAL 18 und DB Betzigau	817	3,4	3,0 - 3,4	8228517	0	B 12	°O: B 12	U: K 18	16110	1450
5719	Brücke B 12 über FW Betzigau	98	2,8	2,5 - 2,9	8228518	0	B 12	°O: B 12	U: B 12	16110	1450
5720	Brücke B 12 über Betzigauer Bach	194	2	2,0 - 2,4	8228519	0	B 12	°O: B 12	U: B 12	16110	1450
5721	Brücke B 12 über Minderbetzigauer Bach	105	2	2,0 - 2,4	8228520	0	B 12	°O: B 12	U: B 12	16110	1450
5722	Brücke B 12 über FW Sterklings	118	2,3	2,0 - 2,4	8228521	0	B 12	°O: B 12	U: B 12	16110	1450
5723	Brücke GVS Leupolzstraße über B 12	525	2,7	2,5 - 2,9	8228522	0	B 12	°O: G	U: Forstw.	16110	1450
5724	Brücke GVS Ignaz-Kiechle-Str über B 12	488	2,6	2,5 - 2,9	8228523	0	B 12	°O: G	°U: B 12	21079	843
5725	Brücke B 12 über GRW Kempten-Bühl	70	2,4	2,0 - 2,4	8228524	0	B 12	°O: B 12	U: G+R	21079	843
5726	Brücke B 12 über VT Vogelwirt	124	1,1	1,0 - 1,4	8228528	0	B 12	°O: B 12	U: B 12	16218	1297
5727	Brücke B 12 über K-OAL 7 Geisenhofen	165	2,9	2,5 - 2,9	8229500	0	B 12	°O: B 12	U: K 7	11300	1243
5728	Brücke B 12 über Fügenbach 3	196	1,7	1,5 - 1,9	8229502	0	B 12	°O: B 12	U: B 12	11300	1243
5729	Brücke FW über B 12 Hattenhofen	314	2,9	2,5 - 2,9	8229503	0	B 12	°O: WiWeg.	°U: B 12	11300	1243
5730	Brücke B 12 über Fügenbach 2	159	1,7	1,5 - 1,9	8229504	0	B 12	°O: B 12	U: B 12	11300	1243
5731	Brücke B 472 über B 12 (AS Geisenried)	210	2,5	2,5 - 2,9	8229512	B	B 12	°O: B 472	°U: B 12	7724	695
5732	Brücke FW über B 12 Georgsmühle	296	2,7	2,5 - 2,9	8229514	0	B 12	°O: WiWeg.	°U: B 12	14170	1417
5733	Brücke B 12 über den Fügenbach 1	169	1,7	1,5 - 1,9	8229515	0	B 12	°O: B 12	U: B 12	14170	1417
5734	Brücke B 12 über FW Geisenried	131	2,4	2,0 - 2,4	8229516	0	B 12	°O: B 12	U: B 12	14170	1417
5735	Brücke FW über B 12 Hof Linder	243	2,7	2,5 - 2,9	8229517	0	B 12	°O: WiWeg.	°U: B 12	14170	1417
5736	Brücke B 12 über Salachter Bach	145	1,5	1,5 - 1,9	8229518	0	B 12	°O: B 12	U: B 12	14170	1417
5737	Brücke K-OAL 3 über B 12 Unterthengau	425	2,8	2,5 - 2,9	8229519	0	B 12	°O: K 3	U: B 12	14170	1417
5738	Brücke B 12 über die Kirnach	284	1,5	1,5 - 1,9	8229520	0	B 12	°O: B 12	U: B 12	14170	1417
5739	Brücke FW über B 12 Halmersbaur	309	2,8	2,5 - 2,9	8229521	0	B 12	°O: WiWeg.	°U: B 12	14170	1417
5740	Brücke B 12 über VT Geisried	80	1	1,0 - 1,4	8229548	0	B 12	°O: B 12	U: B 12	14170	1417
5741	Brücke B 12 über GW Hergensweiler	94	1,2	1,0 - 1,4	8324901	0	B 12	°O: B 12	U: G+R	6227	560
5742	Brücke B 12 über GRW Hergatz	61	2,7	2,5 - 2,9	8324907	0	B 12	°O: B 12	U: G+R	11071	996
5743	Brücke B 12 über VT 2 Hergensweiler	64	2	2,0 - 2,4	8324908	0	B 12	°O: B 12	U: WiWeg.	5172	517
5744	Brücke B 12 über VT 1 Hergensweiler	88	2	2,0 - 2,4	8324909	0	B 12	°O: B 12	U: B 12	5172	517
5745	Brücke B 12 über VT 1 Stockenweiler	70	1,6	1,5 - 1,9	8324910	0	B 12	°O: B 12	U: WiWeg.	6227	560
5746	Brücke B 12 über FW Unternützenbrugg	119	1,7	1,5 - 1,9	8324911	1	B 12	°O: B 12	U: G+R	6227	560
5747	Brücke B 12 über VT Unternützenbrugg	52	2	2,0 - 2,4	8324912	0	B 12	°O: B 12	U: WiWeg.	6227	560
5748	Brücke B 12 über VT 2 Stockenweiler	66	2,2	2,0 - 2,4	8324913	0	B 12	°O: B 12	U: B 12	6227	560
5749	Brücke B 12 über den Wolfgangsbürger Bach	107	3	3,0 - 3,4	8324915	0	B 12	°O: B 12	U: G	6227	560
5750	Brücke B 12 über DB und GVS bei Hergatz	239	3	3,0 - 3,4	8325651	0	B 12	°O: B 12	U: G	11071	996
5751	Brücke B 12 über VT Möllen	83	2,1	2,0 - 2,4	8325686	0	B 12	°O: B 12	U: B 12	5640	508
5752	Brücke B 12 über VT Beuren	81	2	2,0 - 2,4	8325687	0	B 12	°O: B 12	U: B 12	5640	508
5753	Brücke B12 über ÖW Engelhirsch - Hub	146	2,9	2,5 - 2,9	8326627	0	B 12	°O: B 12	U: G	8114	811
5754	Brücke B12 über FW bei Engelhirsch	158	2,8	2,5 - 2,9	8326628	0	B 12	°O: B 12	U: G	8114	811
5755	Brücke B12 über FW Weitnau - Dieffen	151	2,8	2,5 - 2,9	8326629	0	B 12	°O: B 12	U: G	8114	811
5756	Brücke Rampe B12 - K-OA7 über B12 (AS bei Weitnau)	576	3	3,0 - 3,4	8326630	0	B 12	°O: B 12 (Ast)	°U: B 12	8114	811
5757	Brücke FW (Vertrieb) bei Engelhirsch über B12	78	2,1	2,0 - 2,4	8326638	0	B 12	°O: WiWeg.	°U: B 12	8114	811
5758	Brücke FW (Vertrieb) bei Engelhirsch über B12	78	2	2,0 - 2,4	8326639	0	B 12	°O: WiWeg.	°U: B 12	8114	811
5759	Brücke B12 über FW bei Engelsberg	162	2,5	2,5 - 2,9	8326640	0	B 12	°O: B 12	U: WiWeg.	8114	811
5760	Brücke B12 über FW KROA7 - Ritzensonnenhnb	120	2,8	2,5 - 2,9	8326641	0	B 12	°O: B 12	U: G	7063	706
5761	Brücke B 12 über GRW Klausenmühle	39	1,2	1,0 - 1,4	8326643	1	B 12	°O: B 12	U: G+R	9469	947

Bauwerke (Teilbauwerke) an Bundesfernstraßen in der Zuständigkeit der Bayerischen Straßenbauverwaltung

hier: Verkehrsmengen zum Bauwerk bezogen auf den zugeordneten Sachverhalt (Stand 2015)

5762	Brücke B 12 über GRW Nellenberg	Sellmans	50	2	2,0 - 2,4	8326644	0	B 12	°O: B 12	U: G+R	9469	947
5763	Brücke B 12 über VT in Nellenberg	Nellenbrück	81	2	2,0 - 2,4	8326645	0	B 12	°O: B 12	U: WMWeg.	9469	947
5764	Brücke B 12 und LS-Wall über die Wengener Argen 5/ Überbau LS-Wall neben B 12 über Wengener Argen	Nellenbrück	286	1,9	1,5 - 1,9	8326646	1	B 12	°E: B 12	U: G+R	9469	947
5765	Brücke B 12 und LS-Wall über die Wengener Argen 5/ Überbau beide FR über Wengener Argen	Nellenbrück	216	1,7	1,5 - 1,9	8326646	2	B 12	°O: B 12	U: G+R	9469	947
5766	Brücke B 12 über FW Sellmans	Sellmans	69	1,1	1,0 - 1,4	8326651	0	B 12	°O: B 12	U: G	9469	947
5767	Brücke B 12 über GVS Wallenhoten - Leuten/Brücke Überbau FR Wallenhoten (6-2)	Wallenhoten	133	1,7	1,5 - 1,9	8327518	1	B 12	°O: B 12	U: G	9056	906
5768	Brücke B 12 über GVS Wallenhoten - Leuten/Brücke Überbau FR Lindau (6-2)	Wallenhoten	135	1,7	1,5 - 1,9	8327518	2	B 12	°O: B 12	U: G	9056	906
5769	Brücke B 12 über Tal bei Walkarts/Brücke Überbau FR Wallenhoten (7-1)	Wallenhoten	1188	2,4	2,0 - 2,4	8327519	1	B 12	°O: B 12	U: G	9056	906
5770	Brücke B 12 über Tal bei Walkarts/Brücke Überbau FR Lindau (7-1)	Wallenhoten	1188	2,4	2,0 - 2,4	8327519	2	B 12	°O: B 12	U: G	9056	906
5771	Brücke B 12 über den Rohrbachobel/Brücke Überbau FR Wallenhoten (8-1)	Hellengerst	2395	2,7	2,5 - 2,9	8327520	1	B 12	°O: B 12	U: G	9056	906
5772	Brücke B 12 über den Rohrbachobel/Brücke Überbau FR Lindau (8-1)	Hellengerst	2395	2,5	2,5 - 2,9	8327520	2	B 12	°O: B 12	U: G	9056	906
5773	Brücke B 12 über FW Helein - Wirflinger Wald/Brücke Überbau FR Wallenhoten (9-1)	Hellengerst	106	1,8	1,5 - 1,9	8327521	1	B 12	°O: B 12	U: G	9056	906
5774	Brücke B 12 über FW Helein - Wirflinger Wald/Brücke Überbau FR Lindau (9-1)	Hellengerst	106	2	2,0 - 2,4	8327521	2	B 12	°O: B 12	U: G	9056	906
5775	Brücke B 12 über FW im Wirflinger Wald	Hellengerst	254	1,8	1,5 - 1,9	8327522	0	B 12	°O: B 12	U: WMWeg.	9056	906
5776	Brücke B 12 über FW beim Schönleitenmoos/Brücke Überbau FR Wallenhoten (12-1)	Hellengerst	106	1,6	1,5 - 1,9	8327523	1	B 12	°O: B 12	U: G	9056	906
5777	Brücke B 12 über FW beim Schönleitenmoos/Brücke Überbau FR Lindau (12-1)	Hellengerst	106	1,9	1,5 - 1,9	8327523	2	B 12	°O: B 12	U: G	9056	906
5778	Brücke B 12 u. GVS Hell-Rechtis(AS b. Hellengerst)	Hellengerst	441	2,3	2,0 - 2,4	8327525	0	B 12	°O: B 12	U: G	8114	811
5779	Brücke B 12 über FW bei Osterhofen	Hellengerst	108	2,7	2,5 - 2,9	8327526	0	B 12	°O: B 12	U: G	8114	811
5780	Brücke B 12 über FW bei Weierle	Hellengerst	108	2,8	2,5 - 2,9	8327528	0	B 12	°O: B 12	U: G	8114	811
5781	Brücke B 12 über K-OA7 Weitrau - Rechtis	Hellengerst	331	2,2	2,0 - 2,4	8327529	0	B 12	°O: B 12	U: K 7	8114	811
5782	Brücke B 12 über den Kaltenbach	Wallenhoten	176	1,1	1,0 - 1,4	8327535	0	B 12	°O: B 12	EU: WMWeg.	9056	906
5783	Brücke B 12 über einen Bach bei Walkarts	Walkarts	230	2,3	2,0 - 2,4	8327536	0	B 12	°O: B 12	EU: WMWeg.	9056	906
5784	Brücke B 12 über den Scheidenbach	Hellengerst	228	1,7	1,5 - 1,9	8327537	0	B 12	°O: B 12	U: G	9056	906
5785	Brücke B 12 über FW Wallenhoten - Eggenberg/ Brücke Überbau FR Wallenhoten (5-1)	Wallenhoten	110	2	2,0 - 2,4	8327656	1	B 12	°O: B 12	U: G	9056	906
5786	Brücke B 12 über DB Rehlings	Rehlings	521	2,4	2,0 - 2,4	8424500	0	B 12	°O: B 12	U: G+R	9465	284
5787	Brücke B 12 über K-L16 (AS Rehlings)	Rehlings	270	2,7	2,5 - 2,9	8424501	0	B 12	°O: B 12	U: K 6	9465	284
5788	Brücke B 12 über FW Niederhaus	Rehlings	224	2,8	2,5 - 2,9	8424502	0	B 12	°O: B 12	U: G	11413	342
5789	Brücke B 12 über Leibach Grenze (GrB)	Niederhaus	276	3,5	3,5 - 4,0	8424513	0	B 12	°O: B 12	U: G	17852	179
5790	Brücke B 12 über B 31 (AS Niederhaus)	Niederhaus	1228	2,7	2,5 - 2,9	8424521	0	B 12	°O: B 12	U: B 31	11413	342
5791	Brücke B 12 über den Wolfbach	Lindau	38	2,8	2,5 - 2,9	8424528	0	B 12	°O: B 12	U: G	15630	313
5792	Brücke GVS Eichwaldstraße über B 12 und DB/Überbau Achse 4-5 (See)	Lindau	171	2,2	2,0 - 2,4	8424532	A	B 12	°E: B 12	U: B 12	18306	366
5793	Brücke GVS Eichwaldstraße über B 12 und DB/Überbau Achse 1-4 (Mitte)	Lindau	856	2,7	2,5 - 2,9	8424532	B	B 12	°O: G	U: B 12	18306	366
5794	Brücke GVS Eichwaldstraße über B 12 und DB/Überbau Achse 0-1 (Land)	Lindau	174	2,3	2,0 - 2,4	8424533	C	B 12	°E: B 12	U: B 12	18306	366
5795	Brücke B 12 über Hochwasserrampen	Lindau	59	1,2	1,0 - 1,4	8424533	0	B 12	°O: B 12	U: B 12	18306	366
5796	Brücke GRW Bahlsen über B 12/Überbau über B 12 mit Rampe	Lindau	271	2,8	2,5 - 2,9	8424534	A2	B 12	°O: G+R	U: B 12	18306	366
5797	Brücke GRW Bahlsen über B 12/Überbau Treppe neben B 12 über Gebüsch	Lindau	106	2,7	2,5 - 2,9	8424534	B1	B 12	°E: B 12	U: B 12	18306	366
5798	Brücke GRW Bahlsen über B 12/Überbau neben B 12 über DB mit Rampe	Lindau	264	3	3,0 - 3,4	8424534	C1	B 12	°E: B 12	U: B 12	18306	366
5799	Brücke GVS Dachberg über B 12 (Ast) bei Huthurm	Außenbrünst	343	2,1	2,0 - 2,4	7247573	0	B 12 (As)	°O: B 12 (Ast)	U: G	15054	1505
5800	Brücke GRW neb. B 12 über DB	Huthurm	251	2,2	2,0 - 2,4	7346587	0	B 12 (As)	°O: G	U: B 12 (Ast)	26259	1838
5801	Brücke GRW neb. B 12 über DB	Passau / Neustift	70	2,1	2,0 - 2,4	7446535	0	B 12 (As)	°E: B 12 (Ast)	U: G		
5802	Brücke B 12 über Gelände (NW-Rampe Schanzbrücke)	Passau	1293	1,9	1,5 - 1,9	7446660	0	B 12 (As)	°O: B 12 (Ast)	U: G		
5803	Brücke B 12 über Gelände (NO-Rampe Schanz)	Passau	1093	2,7	2,5 - 2,9	7446661	0	B 12 (As)	°O: B 12 (Ast)	U: G		
5804	Brücke B 12 über B 12 z. Kratwerk	Aizing	273	1,9	1,5 - 1,9	7744518	0	B 12 (As)	°O: G	U: B 12 (Ast)		
5805	Brücke B 12 über Kirchdorferbach	Kirchdorf	345	2,1	2,0 - 2,4	7744519	0	B 12 (As)	°O: B 12 (Ast)	U: G		
5806	Brücke B 12 Ast über VT Lageraum Hergatz	Hergatz	53	2,9	2,5 - 2,9	8326652	0	B 12 (As)	°O: B 12 (Ast)	U: G		
5807	Brücke B 12 Ast über GVS Hergatz-Wohnbrechts	Hergatz	145	2,5	2,5 - 2,9	8326653	0	B 12 (As)	°O: B 12 (Ast)	U: G		
5808	Brücke B 32 über B 12 Ast (Knoten B 12/B 32)	Hergatz	160	2,9	2,5 - 2,9	8326660	0	B 12 (As)	°O: B 32	U: B 12 (Ast)	6537	523
5809	Brücke Würzburger Str. über die B 13 b. Eibelstadt	bei Eibelstadt	290	2,3	2,0 - 2,4	6225523	0	B 13	°O: G	U: B 13	15858	1110
5810	Brücke B 13 über einen GW bei Eibelstadt	bei Eibelstadt	59	2,8	2,5 - 2,9	6225524	0	B 13	°O: G	U: Gehweg	15858	1110
5811	Brücke B 13 über einen Flurbereinigungsgraben	bei Eibelstadt	110	2,3	2,0 - 2,4	6225525	0	B 13	°O: B 13	U: G	15858	1110
5812	Brücke B 13 über den Lindelbach bei Eibelstadt	bei Eibelstadt	91	2,2	2,0 - 2,4	6225526	0	B 13	°O: B 13	U: K	15858	1110
5813	Brücke B 13 über den Bachgraben bei Eibelstadt	bei Eibelstadt	58	2,4	2,0 - 2,4	6226510	0	B 13	°O: B 13	U: Gehweg	12046	843
5814	Brücke B 13 über einen GW bei Sommerhausen	bei Sommerhausen	134	2,2	2,0 - 2,4	6226534	0	B 13	°O: B 13	U: G	12046	843
5815	Brücke B 13 über einen FW bei Sommerhausen	bei Sommerhausen	117	2,7	2,5 - 2,9	6226535	0	B 13	°O: B 13	U: G	12046	843
5816	Brücke B 13 über einen FW bei Eibelstadt	bei Eibelstadt	120	2,3	2,0 - 2,4	6226538	0	B 13	°O: B 13	U: G	15858	1110
5817	Brücke B 13 über Lindelbacher Str. bei Eibelstadt	bei Eibelstadt	422	2,4	2,0 - 2,4	6226539	0	B 13	°O: B 13	U: G	15858	1110
5818	Brücke B 13 über den Rappertsühnbach	bei Kleinschmied	74	2,3	2,0 - 2,4	6226500	0	B 13	°O: B 13	U: G	12046	843
5819	Brücke Gehweg über die B 13 in Ochsenfurt	in Ochsenfurt	51	2,8	2,5 - 2,9	6226502	0	B 13	°O: Gehweg	U: B 13	10684	
5820	Brücke Marktbreiter Str. über B 13 in Ochsenfurt	in Ochsenfurt	171	2,9	2,5 - 2,9	6226503	0	B 13	°O: G	U: B 13	10684	
5821	Brücke S 2418 über die B 13 in Ochsenfurt	in Ochsenfurt	227	2,8	2,5 - 2,9	6226505	0	B 13	°O: L 2418	U: B 13	10684	

Bauwerke (Teilbauwerke) an Bundesfernstraßen in der Zuständigkeit der Bayerischen Straßenbauverwaltung

hier: Verkehrsmengen zum Bauwerk bezogen auf den zugeordneten Sachverhalt (Stand 2015)

5883	Brücke B13 über den Mühlgraben bei der Lohmühle/	Lohmühle	12	1,7	1,5 - 1,9	6930500	1	B 13	*O: B 13	9139	823
5884	Brücke B13 u.d. Mühlgraben b.d. Lohmühle /Einlauf	Lohmühle	30	2,2	2,0 - 2,4	6930500	2	B 13	*O: B 13	9139	823
5885	Brücke B13 über den Mühlgraben bei der Lohmühle/	Lohmühle	10	1,6	1,5 - 1,9	6930500	3	B 13	*O: B 13	9139	823
5886	Brücke B13 u.d. Mühlgraben b.d. Lohmühle /Auslauf										
5886	Brücke B13 über den Mühlgraben in Dornhausen/	Dornhausen	12	1	1,0 - 1,4	6930501	1	B 13	*O: B 13	5225	627
5887	Brücke B13 u.d. Mühlgraben in Dornhausen /links										
5887	Brücke B13 über den Mühlgraben in Dornhausen/	Dornhausen	36	1	1,0 - 1,4	6930501	2	B 13	*O: B 13	5225	627
5887	Brücke B13 u.d. Mühlgraben in Dornhausen /Mitte										
5888	Brücke B13 über den Mühlgraben in Dornhausen/	Dornhausen	10	1	1,0 - 1,4	6930501	3	B 13	*O: B 13	5225	627
5888	Brücke B13 u.d. Mühlgraben in Dornhausen /rechts										
5889	Brücke B13 über den Knopfleibach bei Stopenheim/Brücke - Verbreiterung 1979	Stopenheim	12	2	2,0 - 2,4	6931506	2	B 13	*O: B 13	5225	627
5890	Brücke B13 über den Knopfleibach bei Stopenheim/Brücke - Gewölbe 1899	Stopenheim	29	1,9	1,5 - 1,9	6931506	3	B 13	*O: B 13	5225	627
5891	Brücke B13 über den Knopfleibach bei Stopenheim/	Stopenheim	12	2	2,0 - 2,4	6931506	4	B 13	*O: B 13	5225	627
5891	Brücke - Verbreiterung 1979 / Auslaufseite										
5892	Brücke B13 über den Störzelbach in Stopenheim	Stopenheim	19	2	2,0 - 2,4	6931507	0	B 13	*O: B 13	5225	627
5893	Brücke B13 über die Flurmulde bei Laubenthal	Laubenthal	142	2	2,0 - 2,4	7032601	0	B 13	*O: B 13	4171	834
5894	Brücke B13 über GRW	Eichstätt	50	2,4	2,0 - 2,4	7033508	0	B 13	U: G+R	6810	681
5895	Brücke B13 über die Altmühl-Willibaldsbrücke	Eichstätt	1364	2,7	2,5 - 2,9	7133500	0	B 13	U: G+R	13153	921
5896	Brücke St2035 über B13	Plettenfeld	320	2,3	2,0 - 2,4	7133511	0	B 13	*U: B 13	11907	833
5897	Brücke B13 über den Graben	Eitensheim	37	2,6	2,5 - 2,9	7133512	0	B 13	*O: B 13	11907	833
5898	Brücke B13 über FW/Lippertshofener Weg	Eitensheim	96	2	2,0 - 2,4	7133520	0	B 13	*O: B 13	11907	833
5899	Brücke B13 über GRW	Eitensheim	37	1,3	1,0 - 1,4	7133522	0	B 13	*O: B 13	11907	833
5900	Brücke B13 über die Flurmulde	Eitensheim	76	1,1	1,0 - 1,4	7134505	0	B 13	*O: B 13	7305	731
5901	Brücke B13 über K.E15	Eitensheim	670	2,3	2,0 - 2,4	7134506	0	B 13	*O: B 13	7305	731
5902	Brücke B13 über den Graben südlich Eitensheim	Eitensheim	112	1	1,0 - 1,4	7134508	0	B 13	*O: B 13	7305	731
5903	Brücke FW über B13	Eitensheim	145	2	2,0 - 2,4	7134509	0	B 13	*O: WiWieg.	7305	731
5904	Brücke B13 über die Brautlach	Ingolstadt-Jensemherrn	249	2,2	2,0 - 2,4	7234501	0	B 13	*O: B 13	14294	1144
5905	Brücke B13 über die Sandrach	Oberslirm	215	2,3	2,0 - 2,4	7234501	0	B 13	*O: B 13	20103	1005
5906	Brücke B13 über den Augraben	Eitensheim	63	1	1,0 - 1,4	7234556	1	B 13	*O: B 13	7305	731
5907	Brücke B13 über B300	Freinhausen	646	2,5	2,5 - 2,9	7334536	0	B 13	*O: B 13	6497	390
5908	Brücke B13 über die Paar	Woinhofen	1076	2,3	2,0 - 2,4	7334540	0	B 13	*O: B 13	6973	837
5909	Brücke B13 über GVS	Starkertshofen	376	2,3	2,0 - 2,4	7334541	0	B 13	*O: B 13	6973	837
5910	Brücke B13 über FW	Starkertshofen	84	2,2	2,0 - 2,4	7334542	0	B 13	U: WiWieg.	6973	837
5911	Brücke FW über B13	Reichershofen	154	2,2	2,0 - 2,4	7334543	0	B 13	*O: WiWieg.	6973	837
5912	Brücke B13 über GVS	Walding	336	2,3	2,0 - 2,4	7334544	0	B 13	U: G	6973	837
5913	Brücke St2049 über B13	Reichershofen	425	2,5	2,5 - 2,9	7334545	0	B 13	*O: L 2049	6973	837
5914	Brücke B13 über den Fluggraben-Schlechthoflflbr.	Plattenhofen a.d.lim	183	2,3	2,0 - 2,4	7435506	0	B 13	*O: B 13	14419	721
5915	Brücke B13 über den Glienbach	Halmperstshofen	32	2,5	2,5 - 2,9	7435522	0	B 13	*O: B 13	7735	387
5916	Brücke B13 über den Graben	Heißmanning	64	2,5	2,5 - 2,9	7435528	0	B 13	*O: B 13	7735	387
5917	Brücke B13 über den Afalterbacher Graben	Eckersberg	69	2,5	2,5 - 2,9	7435529	0	B 13	*O: B 13	6497	390
5918	Brücke B13 über die Lim	Förnbach	248	2	2,0 - 2,4	7435907	0	B 13	*O: B 13	14072	844
5919	Brücke B13 über Glonn-Mühlbach in Hohenkammer	HOHENKAMMER	113	2	2,0 - 2,4	7535500	0	B 13	*O: B 13	4236	254
5920	Brücke B13 über Glonn in Hohenkammer	HOHENKAMMER	248	2,7	2,5 - 2,9	7535501	0	B 13	*O: B 13	4236	254
5921	Brücke B13 über Glonnflut I in Hohenkammer	HOHENKAMMER	68	2	2,0 - 2,4	7535502	0	B 13	*O: B 13	4236	254
5922	Brücke B13 über Glonnflut II bei Hohenkammer	HOHENKAMMER	51	1,8	1,5 - 1,9	7535503	0	B 13	*O: B 13	4236	254
5923	Brücke B13 über Vielttrift bei Niernsdorf	NIERNSDORF	40	2	2,0 - 2,4	7535511	0	B 13	*O: B 13	4236	254
5924	Brücke B13 über den Graben	Ilmmünster	86	2,5	2,5 - 2,9	7535582	0	B 13	*O: B 13	12016	601
5925	Brücke B13 über Werkkanal bei Unterbruck	UNTERBRÜCK	386	2,9	2,5 - 2,9	7635500	0	B 13	*O: B 13	11580	695
5926	Brücke B13 über Amper in Unterbruck	UNTERBRÜCK	659	2,8	2,5 - 2,9	7635501	0	B 13	*O: B 13	11580	695
5927	Brücke B13 über Schmidbach in Unterbruck	UNTERBRÜCK	202	2,4	2,0 - 2,4	7635502	0	B 13	*O: B 13	11580	695
5928	Brücke B13 über Rettenbach in Fahrtenzhausen	FAHRENZHAUSEN	160	1,8	1,5 - 1,9	7635503	0	B 13	*O: B 13	11580	695
5929	Brücke B13 über Lauterbachergraben	LAUTERBACH	81	2,6	2,5 - 2,9	7635504	0	B 13	*O: B 13	3466	277
5930	Brücke B13 über Isar-Schleißheimer Kanal/	HOCHBRÜCK	127	2,8	2,5 - 2,9	7735501	1	B 13	*O: B 13	18930	1704
5930	Brücke B13 über Isar-Schleißheimer Kanal - FR Loh										
5931	Brücke B13 über Isar-Schleißheimer Kanal/	HOCHBRÜCK	80	2,3	2,0 - 2,4	7735501	2	B 13	*O: B 13	18930	1704
5932	Brücke B13 über Isar-Schleißheimer Kanal - FR M.	MAISTEG	82	2,5	2,5 - 2,9	7735502	0	B 13	*O: B 13	20177	807
5933	Brücke B13 über GRW bei Lohhof/Brücke B 13 über GRW/Brücke B 13 über GRW/FR München	LOHHOF	59	2,1	2,0 - 2,4	7735519	1	B 13	U: G+R	21490	1504
5934	Brücke B13 über GRW bei Lohhof/Brücke B 13 über GRW bei Lohhof FR Ingolstadt	LOHHOF	59	2	2,0 - 2,4	7735519	2	B 13	*O: B 13	21490	1504
5935	Brücke B13 über GRW bei Lohhof/Brücke LS-BW B 13 über GRW bei Lohhof	LOHHOF	33	2,3	2,0 - 2,4	7735519	3	B 13	*E: B 13	21490	1504
5936	Brücke B13 über DB bei Lohhof	LOHHOF	625	2,4	2,0 - 2,4	7735520	1	B 13	*O: B 13	21490	1504
5937	Brücke B13 über DB bei Lohhof	LOHHOF	625	2,4	2,0 - 2,4	7735520	2	B 13	*O: B 13	21490	1504

Seite 150 von 183

Bauwerke (Teilbauwerke) an Bundesfernstraßen in der Zuständigkeit der Bayerischen Straßenbauverwaltung

hier: Verkehrsmengen zum Bauwerk bezogen auf den zugeordneten Sachverhalt (Stand 2015)

			500	2,2	2,0 - 2,4	7735522	0	B 13	O: B 13	U: K 10	21490	1504
5938	Brücke B 13 über Privatbahn bei Lohhof	LOHHOF										
5939	Brücke B13 über K-TOLL10	südöstlich Sachsenkam	156	2	2,0 - 2,4	8135514	0	B 13	O: B 13	U: K 10	10680	427
5940	Brücke B13 über einen FW	südlich Sachsenkam	120	2,9	2,5 - 2,9	8135515	0	B 13	O: B 13	U: WiWeg.	10680	427
5941	Brücke B13 über einen FW	südlich Sachsenkam	107	2	2,0 - 2,4	8135516	0	B 13	O: B 13	U: WiWeg.	10680	427
5942	Brücke B13 über einen FW	südlich Sachsenkam	109	2	2,0 - 2,4	8135517	0	B 13	O: B 13	U: WiWeg.	10680	427
5943	Brücke B13 über einen FW	südlich Sachsenkam	108	1,8	1,5 - 1,9	8135518	0	B 13	O: B 13	U: WiWeg.	10680	427
5944	Brücke B13 über B318 bei Holzkirchen	Holzkirchen	204	2,8	2,5 - 2,9	8136501	0	B 13	O: B 13	U: B 318	11751	470
5945	Brücke B13 über die DB (Sappelbrücke)	nördlich Bad Tölz	86	2,2	2,0 - 2,4	8235503	0	B 13	O: B 13		10680	427
5946	Brücke B13 über die Kleine Gailfisch	südlich Bad Tölz	164	2,2	2,0 - 2,4	8235504	0	B 13	O: B 13		12187	487
5947	Brücke B13 über die Große Gailfisch	südlich Bad Tölz	164	2,8	2,5 - 2,9	8235505	0	B 13	O: B 13		12187	487
5948	Brücke B13 über das Isar-Altwasser	südlich Bad Tölz (Lexen)	60	2,8	2,5 - 2,9	8235506	0	B 13	O: B 13		12187	487
5949	Brücke B13 u.e. Fluggraben (Fischweierbrücke)	nördlich Lengries (Obergries)	48	2,4	2,0 - 2,4	8235507	0	B 13	O: B 13	U: Gehweg	12187	487
5950	Brücke B13 über einen GW	nördlich Lengries	44	2,7	2,5 - 2,9	8235508	0	B 13	O: B 13	U: Gehweg	12187	487
5951	Brücke B13 über einen GW	nördlich Lengries	61	2,7	2,5 - 2,9	8235509	0	B 13	O: B 13	U: Gehweg	12187	487
5952	Brücke B13 über eine Viehtrift	nördöstlich Bad Tölz	78	1,8	1,5 - 1,9	8235511	0	B 13	O: B 13		12187	487
5953	Brücke B13 über einen GW/Brücke B13 über einen GW (ehem. Flintkaserne)	in Bad Tölz	77	1,9	1,5 - 1,9	8235512	0	B 13	O: B 13		10680	427
5954	Brücke B13 über den Steinbach	nördlich Lengries (Kläranlage)	118	1,2	1,0 - 1,4	8335500	0	B 13	O: B 13	U: Gehweg	10680	427
5955	Brücke B13 über den Traatenflüßbach	nördlich Lengries	43	1,7	1,5 - 1,9	8335501	0	B 13	O: B 13		12187	487
5956	Brücke B13 über den Traatenbach	nördlich Lengries	44	1,7	1,5 - 1,9	8335502	0	B 13	O: B 13		12187	487
5957	Brücke B13 über den Dorfbach	nördlich Lengries	50	2,5	2,5 - 2,9	8335503	0	B 13	O: B 13		12187	487
5958	Brücke B13 über den Hirsbach	südlich Lengries	125	1,2	1,0 - 1,4	8335505	0	B 13	O: B 13		5477	274
5959	Brücke B13 über den Almbach	nördlich Fleck	76	2,9	2,5 - 2,9	8335506	0	B 13	O: B 13		3980	199
5960	Brücke B13 über den Klaffenbach	südlich Fleck (Winkel)	105	2,2	2,0 - 2,4	8335507	0	B 13	O: B 13		3980	199
5961	Brücke B13 über den Wildbach	südlich Fleck	26	2,6	2,5 - 2,9	8335508	0	B 13	O: B 13		3980	199
5962	Brücke B13 über den Riedbach	südlich Fleck	101	2,8	2,5 - 2,9	8335509	0	B 13	O: B 13		3980	199
5963	Brücke B13 über einen GW	nördlich Fleck	79	1,8	1,5 - 1,9	8335518	0	B 13	O: B 13	U: Gehweg	5477	274
5964	Brücke B13 über einen GW	südlich Lengries	51	2,2	2,0 - 2,4	8335533	0	B 13	O: B 13	U: Gehweg	5477	274
5965	Brücke B13 über einen GRW	südlich Fleck	99	1	1,0 - 1,4	8335534	0	B 13	O: B 13	U: G+R	3980	199
5966	Brücke GRW über B13	südlich Fleck	52	2	2,0 - 2,4	8335547	0	B 13	O: G+R	U: B 13	3980	199
5967	Brücke GRW über den Klaffenbach	südlich Fleck (Winkel)	28	2,4	2,0 - 2,4	8335548	0	B 13	E: B 13		3980	199
5968	Brücke GRW über den Wildbach	südlich Fleck	17	2,3	2,0 - 2,4	8335549	0	B 13	E: B 13		3980	199
5969	Brücke B13 über die Isar	nördlich vom Sylvensteinsee	663	2,4	2,0 - 2,4	8435500	0	B 13	O: B 13		3980	199
5970	Brücke B13 über den Schronbach	nördlich vom Sylvensteinsee	81	2,7	2,5 - 2,9	8435501	0	B 13	O: B 13		3980	199
5971	Brücke B13 über den Wildbach	nördlich vom Sylvensteinsee	88	2,6	2,5 - 2,9	8435502	0	B 13	O: B 13		3980	199
5972	Brücke AS-B13 über Gelände - Rampenbrücke bei Sommerhausen	bei Sommerhausen	1651	3,5	3,5 - 4,0	628574	0	B 13 (As)	O: B 13 (As)			
5973	Brücke B13-As über GRW bei Ansbach	Ansbach	58	2,3	2,0 - 2,4	6729526	0	B 13 (As)	O: B 13 (As)	U: G+R		
5974	Brücke B13 über Röttenbach bei Neunkirchen	Neunkirchen am Sand	175	1	1,0 - 1,4	6433505	0	B 14	O: B 14		20002	1200
5975	Brücke B14 über Bitterbach bei Lauf	Neunkirchen am Sand	100	2,9	2,5 - 2,9	6433506	0	B 14	O: B 14		20002	1200
5976	Brücke B14 über Eckenbach bei Lauf	Lauf a.d.Pegnitz	28	2	2,0 - 2,4	6433532	0	B 14	O: B 14		12142	364
5977	Brücke B14 über Röttenbach bei Lauf	Lauf a.d.Pegnitz	212	1,8	1,5 - 1,9	6433533	0	B 14	O: B 14		11200	448
5978	Brücke GVS/Christof-Treu-Straße über B14 bei Lauf	Lauf a.d.Pegnitz	172	1,9	1,5 - 1,9	6433534	0	B 14	O: B 14	U: Sonstige Straße	11200	448
5979	Brücke GVS/Christof-Treu-Straße über B14 bei Lauf	Lauf a.d.Pegnitz	224	1	1,0 - 1,4	6433535	0	B 14	O: Sonstige Straße	U: B 14	11200	448
5980	Brücke GVS/Röthenbacher Straße über B14 bei Lauf	Lauf a.d.Pegnitz	285	2,2	2,0 - 2,4	6433537	0	B 14	O: Sonstige Straße	U: B 14	11200	448
5981	Brücke B14 über GRW bei Rückersdorf	Rückersdorf	38	2	2,0 - 2,4	6433538	0	B 14	O: B 14	U: G+R	12142	364
5982	Brücke Ast /B14 SUD über Bitterbach bei Lauf	Lauf a.d.Pegnitz	113	1,1	1,0 - 1,4	6433540	0	B 14	E: B 14		12142	364
5983	Brücke Ast /B14 NORD über Bitterbach bei Lauf	Lauf a.d.Pegnitz	126	1,7	1,5 - 1,9	6433541	0	B 14	E: B 14		12142	364
5984	Brücke Ast /B14 über B14 bei Lauf	Lauf a.d.Pegnitz	410	2,7	2,5 - 2,9	6433542	0	B 14	O: B 14 (Ast)		6900	276
5985	Brücke B14 über Bitterbach bei Lauf	Lauf a.d.Pegnitz	128	1	1,0 - 1,4	6433543	0	B 14	O: B 14		12142	364
5986	Brücke B14 über GRW bei Lauf	Lauf a.d.Pegnitz	46	1,7	1,5 - 1,9	6433544	0	B 14	O: B 14	U: G+R	6900	276
5987	Brücke B14 über Pegnitz bei Lauf	Lauf a.d.Pegnitz	2022	1,9	1,5 - 1,9	6433545	0	B 14	O: B 14	U: WiWeg.	6900	276
5988	Brücke B14 /Ranpe zur S2241 über GRW	Lauf a.d.Pegnitz	35	2	2,0 - 2,4	6433546	0	B 14	E: B 14	U: G+R	6900	276
5989	Brücke GRW über Schmalloch neben B14	Neunkirchen am Sand	36	1,2	1,0 - 1,4	6433550	0	B 14	E: B 14		20002	1200
5990	Brücke B14 über Kollektorabwerk bei Lauf	Lauf a.d.Pegnitz	173	1,7	1,5 - 1,9	6433561	0	B 14	O: B 14		6900	276
5991	Brücke S2241 über GRW bei Fa.Faun in Lauf	Neunkirchen am Sand	129	2	2,0 - 2,4	6433562	0	B 14	E: B 14	U: G+R	14299	1287
5992	Brücke FW über GRW neben B14 bei Fa.Faun	Neunkirchen am Sand	65	2	2,0 - 2,4	6433565	0	B 14	E: B 14	U: G+R	20002	1200
5993	Brücke B14 über Weppach in Reichenschwand	Reichenschwand	35	1,3	1,0 - 1,4	6434500	0	B 14	O: B 14		18593	930
5994	Brücke B14 über Pegnitz bei Altensittenbach	Hemtenfeld	114	1,8	1,5 - 1,9	6434503	0	B 14	O: B 14		14409	720
5995	Brücke B14 über Pegnitz bei Altensittenbach	Altensittenbach	821	2,4	2,0 - 2,4	6434504	0	B 14	O: B 14	U: WiWeg.	14409	720
5996	Brücke B14 über GRW in Hersbruck	Hersbruck	104	2,2	2,0 - 2,4	6434505	0	B 14	O: B 14	U: G+R	14409	720
5997	Brücke B14 über GVS/Ostbahnstraße	Hersbruck	3628	3	3,0 - 3,4	6434506	0	B 14	O: B 14	U: Sonstige Straße	12662	506
5998	Brücke Ast /B14 über B14 bei Happing	Happing	485	2,5	2,5 - 2,9	6434507	0	B 14	O: B 14 (Ast)	U: B 14	10249	512
5999	Brücke B14 über Happingur Bach	Happing	225	2,5	2,5 - 2,9	6434509	0	B 14	O: B 14	U: G+R	10249	512
6000	Brücke GVS über B14 bei Happing	Happing	369	2,2	2,0 - 2,4	6434510	0	B 14	O: Sonstige Straße	U: B 14	10249	512

Bauwerke (Teilbauwerke) an Bundesfernstraßen in der Zuständigkeit der Bayerischen Straßenbauverwaltung

hier: Verkehrsmengen zum Bauwerk bezogen auf den zugeordneten Sachverhalt (Stand 2015)

Strassen-Nr.	Bauwerk	Ort	2,5	2,5 - 2,9	6434512	0	B 14	O: B 14 (Ast)	U: B 14	5974	358
6001	Brücke Ast/B 14 über B 14 bei Hohenstadt	Hohenstadt	421	2,5	6434512	0	B 14	O: B 14 (Ast)	U: B 14	5974	358
6002	Brücke Ast/B 14 zur St2162 über Höhenbach	Hohenstadt	271	2,5	6434513	0	B 14	E: B 14	U: G+R	5974	358
6003	Brücke B 14 über Höhenbach bei Hohenstadt	Pommelsbrunn	350	2,5	6434514	0	B 14	O: B 14	U: G+R	5974	358
6004	Brücke FW/Weihenweg über B 14 bei Hersbruck	Hersbruck	302	2,2	6434549	0	B 14	O: WiWeg.	U: B 14	14409	720
6005	Brücke FW über B 14 bei Hohenstadt	Hohenstadt	291	2,0	6434550	0	B 14	O: WiWeg.	U: B 14	10249	512
6006	Brücke Ast/B 14 über B 14 bei Hersbruck	Hersbruck	419	2,3	6434572	0	B 14	O: B 14 (Ast)	U: B 14	14409	720
6007	Brücke Ast/B 14 über FW bei Hersbruck	Weihen	160	2,0	6434573	0	B 14	E: B 14	U: WiWeg.	14409	720
6008	Brücke B 14 über den Weigenbach 1 in Weigendorf	Weigendorf	110	2,7	6435500	0	B 14	O: B 14	O: B 14	3258	326
6009	Brücke B 14 über den Weigenbach 2 in Weigendorf	Weigendorf	52	2,7	6435501	0	B 14	O: B 14	O: B 14	3258	326
6010	Brücke B 14 über den Weigenbach 6 bei Weigendorf	Weigendorf	118	1,7	6435510	0	B 14	O: B 14	O: B 14	3258	326
6011	Brücke B 14 über die Vils in Hahnbach	Hahnbach	420	2,7	6436502	0	B 14	O: B 14	O: B 14	3821	267
6012	Brücke B 14 über den Rad- und Gehweg bei Feuerhof	Sulzbach-Rosenberg	56	2,2	6436512	0	B 14	O: B 14	U: G+R	3821	267
6013	Brücke B 14 über den Hirtenbach bei Hahnbach	Hahnbach	77	2,2	6436524	0	B 14	O: B 14	O: B 14	3821	267
6014	Brücke St 1210 über die B 14 bei Hahnbach	Hahnbach	337	2,8	6436528	0	B 14	O: B 14	O: L 2120	3821	267
6015	Brücke B 14 u. d. Rosenbach in Sulzbach-Rosenberg	Sulzbach-Rosenberg	72	2,8	6436530	0	B 14	O: B 14	O: B 14	11450	573
6016	Brücke B 14 über den Feldweg bei Gebenbach	Gebenbach	178	2,2	6437500	0	B 14	O: B 14	O: B 14	4016	321
6017	Brücke B 14 über den Sandweierbach bei Gebenbach	Gebenbach	149	2,2	6437508	0	B 14	O: B 14	O: B 14	4016	321
6018	Brücke B 14 über den Kainbach bei Gebenbach	Gebenbach	82	2,2	6437509	0	B 14	O: B 14	O: B 14	4016	321
6019	Brücke B 14 über die Bahnlinie in Hirschau	Hirschau	702	2,3	6437510	0	B 14	O: B 14	U: G+R	4016	321
6020	Brücke B 14 über den Eulenbach bei Schnaittenbach	Schnaittenbach	77	2,2	6437512	0	B 14	O: B 14	O: B 14	6518	521
6021	Brücke B 14 über die Bahnlinie bei Gebenbach	Gebenbach	702	2,4	6437519	0	B 14	O: B 14	U: WiWeg.	4016	321
6022	Brücke B 14 über einen Rad- u. Gehweg bei Hirschau	Hirschau	57	2,4	6437524	0	B 14	O: B 14	U: G+R	6518	521
6023	Brücke B 14 u. d. Fischerpalmbach in Schnaittenbach	Schnaittenbach	40	1,7	6438514	0	B 14	O: B 14	O: B 14	6518	521
6024	Brücke B 14 über den Feistenbach bei Wernberg	Wernberg	268	2,1	6438521	0	B 14	O: B 14	O: B 14	4533	317
6025	Brücke B 14 u. d. Weihenblaufgrab. b. Keimlitzmühle	Keimlitzmühle	148	2,5	6438522	0	B 14	O: B 14	O: B 14	4533	317
6026	Brücke B 14 über den Weidenbach bei Wernberg	Wernberg	96	2,2	6438523	0	B 14	O: B 14	O: B 14	4533	317
6027	Brücke Geh- u. Radweg ü.d. B 14 bei Unterköblitz	Unterköblitz	71	1,7	6438529	0	B 14	O: G+R	U: B 14	4533	317
6028	Brücke B 14 über den Rohweierbach bei Holzhammer	Holzhammer	137	2,1	6438680	0	B 14	O: B 14	O: B 14	4533	317
6029	Brücke B 14 über GRW bei Oberweihersbuch	Oberweihersbuch	77	1	6531514	0	B 14	O: B 14	U: G+R	11439	801
6030	Brücke B 14 über GVS/Sträßäckerweg	Oberweihersbuch	465	2,5	6531515	0	B 14	O: B 14	U: Sonstige Straße	11439	801
6031	Brücke B 14 über Rednitz in Stein	Stein	611	2,3	6532500	0	B 14	O: B 14	U: Gehweg	24839	1242
6032	Brücke B 14 über GVS/Mühlhoferweg	Oberweihersbuch	606	2,8	6532501	1	B 14	O: B 14	U: Sonstige Straße	24839	1242
6033	Brücke B 14 über GRW bei Stein	Stein	79	1	6532502	0	B 14	O: B 14	U: G+R	11358	795
6034	Brücke B 14 über Seelbach bei Behringersdorf	Behringersdorf	74	2	6533500	0	B 14	O: B 14	O: B 14	11845	474
6035	Brücke B 14 über Hirschnunnengraben d. Rückersdorf	Rückersdorf	62	1,6	6533501	0	B 14	O: B 14	O: B 14	12142	364
6036	Brücke B 14 über GVS östlich von Rückersdorf	Rückersdorf	38	2,2	6533517	0	B 14	O: B 14	O: B 14	12142	364
6037	Brücke B 14 über K-LAU7	Lauf a.d. Pegnitz	421	2	6533524	0	B 14	O: B 14	U: Gehweg	11200	448
6038	Brücke GRW über GW neben B 14 bei Behringersdorf	Behringersdorf	11	2,2	6533527	0	B 14	E: B 14	U: K 7	11200	448
6039	Brücke B 14 über den Höhenbach bei Weigendorf	Weigendorf	158	2,5	6535500	0	B 14	O: B 14	U: Gehweg	3258	326
6040	Brücke B 14 über den Höhenbach 3 bei Weigendorf	Weigendorf	55	2,4	6535504	0	B 14	O: B 14	O: B 14	3258	326
6041	Brücke B 14 über den Weigenbach 4 bei Weigendorf	Weigendorf	125	1,8	6535505	0	B 14	O: B 14	O: B 14	3258	326
6042	Brücke B 14 über den Weigenbach 5 bei Weigendorf	Weigendorf	165	2,1	6535506	0	B 14	O: B 14	O: B 14	3258	326
6043	Brücke B 14 über Höhenbach bei Hartmannshof	Hartmannshof	321	2,3	6535560	0	B 14	O: B 14	O: B 14	5974	358
6044	Brücke B 85 über die B 14 bei Sulzbach-Rosenberg	Sulzbach-Rosenberg	510	2,7	6536501	0	B 14	O: B 85	U: B 14	11450	573
6045	Brücke B 14 u. d. Dieselstraße, Sulzbach-Rosenberg	Sulzbach-Rosenberg	157	2,7	6536525	0	B 14	O: B 14	U: G	11450	573
6046	Brücke B 14 über B 14-Ast bei Oberreichenbach	Oberreichenbach	298	2,2	6629503	0	B 14	O: B 14	U: B 14 (Ast)	8930	536
6047	Brücke B 14 über den Heimweg in Ansbach	Ansbach	253	1,9	6629504	0	B 14	O: B 14	U: G	17956	718
6048	Brücke B 14 über die GVS bei Heilsbronn	Heilsbronn	89	2,3	6630500	0	B 14	O: B 14	U: G	10712	750
6049	Brücke B 14 über St2410 bei Heilsbronn	Heilsbronn	136	2,2	6630501	0	B 14	O: B 14	U: L 2410	10712	750
6050	Brücke B 14 über den FW bei Heilsbronn	Heilsbronn	187	2,4	6630503	0	B 14	O: B 14	U: WiWeg.	10712	750
6051	Brücke GVS über die B 14 bei Heilsbronn	Heilsbronn	367	2,4	6630503	0	B 14	O: G	U: B 14	10712	750
6052	Brücke GVS über die B 14 bei Heilsbronn	Heilsbronn	122	1,7	6630504	0	B 14	O: G	U: B 14	10712	750
6053	Brücke St2410 über die B 14 bei Heilsbronn	Heilsbronn	392	2	6630505	0	B 14	O: L 2410	U: B 14	10712	750
6054	Brücke B 14 über DB bei Heilsbronn	Heilsbronn	163	3	6630506	0	B 14	O: B 14	U: B 14	8930	536
6055	Brücke B 14 über GW bei Heilsbronn	Heilsbronn	36	2	6630530	0	B 14	O: B 14	U: G+R	10712	750
6056	Brücke B 14 über GVS bei Gutzberg	Gutzberg	167	2,5	6631510	0	B 14	O: B 14	U: Sonstige Straße	11439	801
6057	Brücke B 14 über die St2239 bei Müncherbach	Müncherbach	538	2,4	6631650	0	B 14	O: B 14	U: L 2239	10975	768
6058	Brücke B 14 über die GVS in Müncherbach	Müncherbach	115	2,4	6631651	0	B 14	O: B 14	U: G	10712	750
6059	Brücke B 14 u. d. Heiligenbächlein bei Müncherbach	Müncherbach	86	2,2	6631654	0	B 14	O: B 14	O: B 14	10712	750
6060	Brücke GVS über die B 15	bei Wöllbattendorf	295	2,5	6636551	0	B 15	O: G	U: B 15	13464	673
6061	Brücke B 15 über Anschluß	Wöllbattendorf	283	1,9	6637513	0	B 15	O: B 15	U: B 15	13464	673
6062	Brücke B 15 über Feldweg	Wöllbattendorf	150	2	6637514	0	B 15	O: B 15	U: WiWeg.	13464	673
6063	Brücke B 15 über die Blücherstraße	Ernst-Reuter-Straße, 95030 Hd	461	3	6637525	0	B 15	O: B 15	U: G	19545	1564

Bauwerke (Teilbauwerke) an Bundesfernstraßen in der Zuständigkeit der Bayerischen Straßenbauverwaltung

hier: Verkehrsmengen zum Bauwerk bezogen auf den zugeordneten Sachverhalt (Stand 2015)

	Landshut	216	1,7	1,5 - 1,9	7438509	0	B 15	'O: B 15	'U: B 15	19976	999
6126	Brücke B15 über den Hammerbach in Landshut	3386	2,3	2,0 - 2,4	7438510	0	B 15	'O: B 15	'U: G+R	20584	1235
6127	Brücke B15 über Flußmulde u. Pleitlach in Landshut	173	2,2	2,0 - 2,4	7438512	0	B 15	'O: B 15	'U: G	20584	1235
6128	Brücke B15 über Liebigstraße in Landshut	104	1,9	1,5 - 1,9	7438516	0	B 15	'O: B 15	'U: Gehweg	29184	2043
6129	Brücke B15 über GRW bei Piflas	150	1,7	1,5 - 1,9	7438517	0	B 15	'O: B 15	'U: Gehweg	13304	798
6130	Brücke B15 über Roßbach und GW in Kumhausen	29	1,8	1,5 - 1,9	7438519	0	B 15	'O: B 15	'U: B 15	13304	798
6131	Brücke B15 über Bach in Kumhausen	144	2	2,0 - 2,4	7438546	0	B 15	'O: B 15	'U: B 15	19976	999
6132	Brücke B15 über GRW in Landshut	494	2,5	2,5 - 2,9	7439500	0	B 15	'O: G	'U: B 15	29184	2043
6133	Brücke GVS über B15 bei Ergolding	695	2	2,0 - 2,4	7439501	0	B 15	'O: B 15 (Ast)	'U: B 15	28994	2030
6134	Brücke B15 VA B-C über B15 bei Ergolding	168	2,2	2,0 - 2,4	7439502	0	B 15	'O: B 15	'U: Gehweg	28994	2030
6135	Brücke B15 über GW und Graben bei Ergolding	479	2,7	2,5 - 2,9	7439503	0	B 15	'O: G	'U: B 15	21961	1976
6136	Brücke FW über B15 und FW bei Altheim	585	1,3	1,0 - 1,4	7439504	0	B 15	'O: B 15	'U: B 15 (Ast)	21961	1976
6137	Brücke B15 über VA B 15 und GRW bei Ergolding	696	1,3	1,0 - 1,4	7439509	0	B 15	'O: B 15	'U: WiWeg.	16679	1668
6138	Brücke B15 über Behn, Feldbach und FW	132	2	2,0 - 2,4	7439510	0	B 15	'O: B 15	'U: G	21961	1976
6139	Brücke B15 über GVS bei Altheim	59	1,8	1,5 - 1,9	7538503	0	B 15	'O: B 15	'U: G	11000	660
6140	Brücke B15 über Lausbach bei Hausberg	74	1	1,0 - 1,4	7538504	0	B 15	'O: B 15	'U: WiWeg.	5456	491
6141	Brücke B15 über FW bei Münchsdorf	125	1	1,0 - 1,4	7538505	0	B 15	'O: B 15	'U: WiWeg.	5456	491
6142	Brücke B15 über die Vils bei Münchsdorf	126	1	1,0 - 1,4	7538506	0	B 15	'O: B 15	'U: L 2054	5456	491
6143	Brücke B15 über S2054 und GRW bei Münchsdorf	59	1,1	1,0 - 1,4	7538525	0	B 15	'O: B 15	'U: G+R	11000	660
6144	Brücke B 15 über Geh- und Radweg bei Hachelstühl	29	1,8	1,5 - 1,9	7638500	0	B 15	'O: B 15	'U: G+R	5456	491
6145	Brücke B 15 über Viehtritt in Loiting	84	2	2,0 - 2,4	7638501	0	B 15	'O: B 15	'U: B 15	5456	491
6146	Brücke B 15 über Rechlinger Bach bei Hohenpolding	168	3,5	3,5 - 4,0	7638502	0	B 15	'O: K 31	'U: B 15	5456	491
6147	Brücke K-ED 31 über B 15 bei Hohenpolding	91	2,5	2,5 - 2,9	7638503	0	B 15	'O: B 15	'U: B 15	5456	491
6148	Brücke B 15 über Poldinger Bächlein	68	1,8	1,5 - 1,9	7638504	0	B 15	'O: B 15	'U: B 15	13853	1108
6149	Brücke B 15 über Stephansrönnbach in Taufkirchen	73	2,5	2,5 - 2,9	7638505	0	B 15	'O: B 15	'U: B 15	6503	520
6150	Brücke B 15 über Kirchner Mühlbach	50	2,3	2,0 - 2,4	7638506	0	B 15	'O: B 15	'U: B 15	6503	520
6151	Brücke B 15 über Tegernbacher Bächlein	68	2,9	2,5 - 2,9	7638507	0	B 15	'O: B 15	'U: B 15	6503	520
6152	Brücke B 15 über Vilsrönnbach bei Babing	102	3,2	3,0 - 3,4	7638508	0	B 15	'O: B 15	'U: B 15	6503	520
6153	Brücke B 15 über Große Vils bei Babing	57	1,9	1,5 - 1,9	7638510	0	B 15	'O: B 15	'U: G+R	6503	520
6154	Brücke B 15 über GRW bei Schnauppung	23	3,8	3,5 - 4,0	7638519	0	B 15	'E: B 15	'U: B 15	6503	520
6155	Brücke GRW über Große Vils neben B 15	25	3,2	3,0 - 3,4	7638520	0	B 15	'E: B 15	'U: B 15	6503	520
6156	Brücke GRW über Vilsrönnbach neben B 15	21	2,5	2,5 - 2,9	7638521	0	B 15	'E: B 15	'U: B 15	6503	520
6157	Brücke GRW über Tegernbacher Bächlein neben B 15	20	2	2,0 - 2,4	7638522	0	B 15	'E: B 15	'U: B 15	6503	520
6158	Brücke GRW über Polzhamer Bächlein neben B 15	63	2,5	2,5 - 2,9	7738500	0	B 15	'O: B 15	'U: B 15	7364	810
6159	Brücke B 15 über Goldbach bei St. Wolfgang	99	2,9	2,5 - 2,9	7738501	0	B 15	'O: B 15	'U: B 15	7364	810
6160	Brücke B 15 über Goldbach bei Grobschwindau	99	3,5	3,5 - 4,0	7738502	0	B 15	'O: B 15	'U: B 15	7364	810
6161	Brücke B 15 über Goldbach bei Kleinschwindau	270	3	3,0 - 3,4	7738503	0	B 15	'O: B 15	'U: B 15	13990	979
6162	Brücke B 15 über Isen in Dorfen	57	2,5	2,5 - 2,9	7738504	0	B 15	'O: B 15	'U: G+R	6503	520
6163	Brücke B 15 über Wöllinger Bach bei Dorfen	65	2	2,0 - 2,4	7738533	0	B 15	'O: B 15	'U: G+R	10343	827
6164	Brücke B 15 über GRW bei Dorfen	23	2,5	2,5 - 2,9	7738534	0	B 15	'E: B 15	'U: B 15	7364	810
6165	Brücke GRW über Goldach neben B 15	86	2,8	2,5 - 2,9	7838501	0	B 15	'E: B 15	'U: B 15	7364	810
6166	Brücke GRW über Goldach neben B 15	27	1,7	1,5 - 1,9	7838505	0	B 15	'O: B 15	'U: B 15	4934	592
6167	Brücke B 15 über Rainbach bei Haag	179	1,9	1,5 - 1,9	7839510	0	B 15	'O: B 15	'U: B 15	4827	1207
6168	Brücke B15 über Viehtrieb bei Bachmehring	65	1,1	1,0 - 1,4	7839527	0	B 15	'O: B 15	'U: B 15	9159	1374
6169	Brücke GVS Garselstr über B 15	77	2,1	2,0 - 2,4	7839528	0	B 15	'O: B 15	'U: WiWeg.	9159	1374
6170	Brücke B 15 über FW bei Fischbach	116	1	1,0 - 1,4	7839529	0	B 15	'O: B 15	'U: WiWeg.	9159	1374
6171	Brücke B 15 über FW Ferchensee	134	1,1	1,0 - 1,4	7839530	0	B 15	'O: B 15	'U: B 15	9159	1374
6172	Brücke B 15 über Mühlbach Ferchensee	75	1	1,0 - 1,4	7839531	0	B 15	'O: B 15	'U: WiWeg.	9159	1374
6173	Brücke B15 über Nasenbach Ferchensee	57	2,2	2,0 - 2,4	7839533	0	B 15	'O: B 15	'U: B 15	4827	1207
6174	Brücke B15 über FW bei Wollau	45	1	1,0 - 1,4	7839534	0	B 15	'O: B 15	'U: G	4827	1207
6175	Brücke B15 über Lengmoser Bach	60	1	1,0 - 1,4	7938505	0	B 15	'O: B 15	'U: G	4827	1207
6176	Brücke B15 über Wirtschaftsweg bei Haag	118	2	2,0 - 2,4	7938500	0	B 15	'O: B 15	'U: G	4827	1207
6177	Brücke B15 über Wirtschaftsweg bei Haag	44	1,2	1,0 - 1,4	7938508	0	B 15	'O: B 15	'U: G	12301	1476
6178	Brücke B15 über Kaizbach bei Attel	51	2,5	2,5 - 2,9	7939500	0	B 15	'O: B 15	'U: G+R	12301	1476
6179	Brücke B15 über Geh- und Radweg bei Sendling	634	2,3	2,0 - 2,4	7939501	0	B 15	'O: B 15	'U: B 15	12301	1476
6180	Brücke B15 über Allermanngraben bei Sendling	280	2	2,0 - 2,4	7939502	0	B 15	'O: B 15	'U: G	12301	1476
6181	Brücke B 15 über die Attel bei Attel	171	1,9	1,5 - 1,9	7939503	0	B 15	'O: G	'U: B 15	12301	1476
6182	Brücke GVS über B 15 bei Attel	189	2,5	2,5 - 2,9	7939505	0	B 15	'O: B 15	'U: B 15	12301	1476
6183	Brücke B 15 über DB bei Allensee	76	1,7	1,5 - 1,9	7939528	0	B 15	'O: B 15	'U: WiWeg.		
6184	Brücke B 15 über DB bei Allensee	1561	2,7	2,5 - 2,9	7939529	0	B 15	'O: B 304	'U: B 15	16840	1516
6185	Brücke B15 über FW bei Rohrmoos	283	2,7	2,5 - 2,9	7939530	0	B 15	'O: B 15	'U: G	12301	1476
6186	Brücke B304 über die B15 bei Reitmeiring	65	1,1	1,0 - 1,4	7939554	0	B 15	'O: B 15	'U: WiWeg.		
6187	Brücke B15 über DB und 2 FW bei Reitmeiring										
6188	Brücke B 15 über FW bei Seeburg										

Bauwerke (Teilbauwerke) an Bundesfernstraßen in der Zuständigkeit der Bayerischen Straßenbauverwaltung

hier: Verkehrsmengen zum Bauwerk bezogen auf den zugeordneten Sachverhalt (Stand 2015)

Objekt	Ort	273	2,2	2,0 - 2,4	7238757	0	B 15 n	O: W/Weg.	*U: B 15 n
6251	Brücke FW Oberndorf über B15neu (27/2)	273	2,2	2,0 - 2,4	7238757	0	B 15 n	O: W/Weg.	*U: B 15 n
6252	Brücke B15neu ü. Kr-Str. LA34 u. Eizenbach (28/1)/Überbau FR Regensburg (28/1)	457	2,5	2,5 - 2,9	7238758	1	B 15 n	*O: B 15 n	U: K 34
6253	Brücke B15neu ü. Kr-Str. LA34 u. Eizenbach (28/1)/Überbau FR Landshut (28/1)	457	2,4	2,0 - 2,4	7238758	2	B 15 n	*O: B 15 n	U: K 34
6254	Brücke B15neu ü. GVS Sachsendorf u. Graben (29/1)	587	2	2,0 - 2,4	7238759	0	B 15 n	*O: B 15 n	U: G
6255	Brücke FW Schalldorf über B15neu (29/2)	267	2,2	2,0 - 2,4	7238760	0	B 15 n	O: W/Weg.	*U: B 15 n
6256	Brücke B15neu über FW Oberer Mantelfeld (30/1)	771	1	1,0 - 1,4	7238761	0	B 15 n	*O: B 15 n	U: B 15 n
6257	Brücke FW Winkelsaßreuth über B15neu (30/2)	299	2	2,0 - 2,4	7238762	0	B 15 n	O: Forstw.	*U: B 15 n
6258	Brücke B15neu ü. ÖFW Hofendorf u. Kl.Laaber (31/1)/Überbau FR Regensburg (31/1)	4040	2,2	2,0 - 2,4	7238763	1	B 15 n	*O: B 15 n	U: W/Weg.
6259	Brücke B15neu ü. ÖFW Hofendorf u. Kl.Laaber (31/1)/Überbau FR Landshut (31/1)	4040	2,2	2,0 - 2,4	7238763	2	B 15 n	*O: B 15 n	U: W/Weg.
6260	Brücke B15neu über Staatsstraße S214/42 (31/2)/Überbau FR Regensburg (31/2)	249	1,9	1,5 - 1,9	7238764	1	B 15 n	*O: B 15 n	U: L 2142
6261	Brücke B15neu über Staatsstraße S214/42 (31/2)/Überbau FR Landshut (31/2)	249	1,9	1,5 - 1,9	7238764	2	B 15 n	*O: B 15 n	U: L 2142
6262	Brücke B15neu über Haselbach (25/3)	167	1,7	1,5 - 1,9	7238765	0	B 15 n	*O: B 15 n	U: B 15 n
6263	Brücke B15neu über Durchlass Hochfeld (27/11)	116	1,1	1,0 - 1,4	7238766	0	B 15 n	*O: B 15 n	U: W/Weg.
6264	Brücke B15neu über ÖFWW Kirschenholz (33/1)/Überbau FR Regensburg (33/1)	115	1,7	1,5 - 1,9	7238767	0	B 15 n	*O: B 15 n	U: W/Weg.
6265	Brücke B15neu über ÖFWW Kirschenholz (33/1)/Überbau FR Landshut (33/1)	115	1,7	1,5 - 1,9	7238767	1	B 15 n	*O: B 15 n	U: W/Weg.
6266	Brücke B15neu über FW Lohfeldweg (34/1)	407	1	1,0 - 1,4	7238768	2	B 15 n	*O: B 15 n	U: W/Weg.
6267	Brücke B15neu über FW Poschenhof (35/1)	642	2,5	2,5 - 2,9	7238769	0	B 15 n	*O: B 15 n	U: W/Weg.
6268	Brücke B15neu über Lohgraben (35/2)	297	1,9	1,5 - 1,9	7238770	0	B 15 n	*O: B 15 n	U: W/Weg.
6269	Brücke B15neu ü. Kreisstraße LA37 (36/1)	851	1,9	1,5 - 1,9	7339707	0	B 15 n	*O: B 15 n	U: K 37
6270	Brücke B15neu über GVS(36/2) Dörnabachaltrücke)/Überbau FR Regensburg (36/2)	2671	1,7	1,5 - 1,9	7339709	1	B 15 n	*O: B 15 n	U: G
6271	Brücke B15neu über GVS(36/2) Dörnabachaltrücke)/Überbau FR Landshut (36/2)	2671	1,7	1,5 - 1,9	7339709	2	B 15 n	*O: B 15 n	U: G
6272	Brücke B15neu ü. FW Siegensdorf mit Graben (37/1)/	409	1,8	1,5 - 1,9	7339711	0	B 15 n	*O: B 15 n	U: W/Weg.
6273	Brücke B15neu ü. FW Siegensdorf m. Graben (37/1)	470	2,1	2,0 - 2,4	7339712	1	B 15 n	*O: B 15 n	U: Forstw.
6274	Brücke B15neu über Bahnlinie Mü.-Röb. + FW (38/1)/Überbau FR Regensburg (38/1)	470	1,8	1,5 - 1,9	7339712	2	B 15 n	*O: B 15 n	U: Forstw.
6275	Brücken B15neu über Bahnlinie Mü.-Röb. + FW (38/1)/Überbau FR Landshut (38/1)	3617	2,4	2,0 - 2,4	7339713	1	B 15 n	*O: B 15 n	U: Forstw.
6276	Brücken B15neu über LA9 und Goldbachtal (38/2)/Überbau FR Regensburg (38/2)	3617	2,4	2,0 - 2,4	7339713	2	B 15 n	*O: B 15 n	U: K 9
6277	Brücke B15neu über Engellofgraben (10/1)	189	1,2	1,0 - 1,4	7138751	0	B 15 n(As)	*O: B 15 n(Ast)	U: K 9
6278	Brücke GVS über die B 16 bei Treidling	195	2,7	2,5 - 2,9	6739545	0	B 16	*O: B 16	U: B 16
6279	Brücke B 16 über den Taubenweg bei Nittenau	210	1,9	1,5 - 1,9	6739546	0	B 16	*O: B 16	U: W/Weg.
6280	Brücke B16 über Häuserbachtal	2328	2,2	2,0 - 2,4	6740505	0	B 16	*O: B 16	U: W/Weg.
6281	Brücke B16 über GVS bei Hub - Grabenhof	179	1,5	1,5 - 1,9	6740506	0	B 16	*O: B 16	U: G
6282	Brücke B16 über GVS / Weierfelderweg	374	2,5	2,5 - 2,9	6740507	0	B 16	*O: B 16	U: G
6283	Brücke B16 über GVS / Haus - Amesberg	198	1,8	1,5 - 1,9	6740508	0	B 16	*O: B 16	U: G
6284	Brücke B 16 über den Hirschweg (Privatweg)	163	2	2,0 - 2,4	6740634	0	B 16	*O: B 16	U: G
6285	Brücke B 16 ü.d. Spitalweierbach b. Walderbach	232	1	1,0 - 1,4	6740635	0	B 16	*O: B 16	U: B 16
6286	Brücke K-CHA 28 über die B 16 bei Dieberg	275	2,5	2,5 - 2,9	6740636	0	B 16	*O: K 28	U: B 16
6287	Brücke B 16 ü.d. GVS Fuchsenweierweg bei Dieberg	199	1,1	1,0 - 1,4	6740637	0	B 16	*O: B 16	U: G
6288	Brücke B 16 über den Kaltenbach bei Reichenbach	232	1,5	1,5 - 1,9	6740638	0	B 16	*O: B 16	U: G
6289	Brücke Privatweg Fuchsenweierweg ü. d. B 16	208	2	2,0 - 2,4	6740639	0	B 16	*O: B 16	U: B 16
6290	Brücke B16 über den Finsingerbach	213	2	2,0 - 2,4	6639515	0	B 16	*O: B 16	U: K 23
6291	Brücke B16 über den Finsingerbach	213	2	2,0 - 2,4	6639515	0	B 16	*O: B 16	U: K 23
6292	Brücke FW über B16 Finsing	153	2	2,0 - 2,4	6639516	0	B 16	O: W/Weg.	U: B 16
6293	Brücke B16 über Stockhofbach bei Erlbach	248	2,5	2,5 - 2,9	6639517	0	B 16	*O: B 16	U: B 16
6294	Brücke GVS über B16 bei Erlbach	293	2	2,0 - 2,4	6639518	0	B 16	O: G	U: B 16
6295	Brücke B16 über den Weiergrabenbach	412	2	2,0 - 2,4	6639519	0	B 16	*O: B 16	U: B 16
6296	Brücke S2650 über B16 Hauzendorf	358	2,4	2,0 - 2,4	6639520	0	B 16	O: L 2650	U: B 16
6297	Brücke B16 über den Mühlberggrabenbach	138	2	2,0 - 2,4	6639521	0	B 16	*O: B 16	U: B 16
6298	Brücke B16 über den Kellerbergbach	246	2,1	2,0 - 2,4	6639522	0	B 16	*O: B 16	U: B 16
6299	Brücke GVS über B16 bei Hauzend./Grub	241	2,2	2,0 - 2,4	6639523	0	B 16	*O: G	U: B 16
6300	Brücke B16 über Tal Hauzendorf	2208	2,2	2,0 - 2,4	6639524	0	B 16	*O: B 16	U: Radweg
6301	Brücke GVS über B16 bei Wilkersdorf	523	2	2,0 - 2,4	6639525	0	B 16	O: G	U: B 16
6302	Brücke FW über B16 Hinterappendorf	154	1,1	1,0 - 1,4	6639526	0	B 16	O: W/Weg.	U: B 16
6303	Brücke B16 über Feldhofbach bei Pflitting	354	2,2	2,0 - 2,4	6639527	0	B 16	*O: B 16	U: B 16
6304	Brücke Privatweg über B16	152	1,7	1,5 - 1,9	6639528	0	B 16	*O: B 16	U: B 16
6305	Brücke B16 über den Unterbraunstubenbach	234	2	2,0 - 2,4	6639529	0	B 16	*O: B 16	U: B 16
6306	Brücke GVS über B16 bei Pflitting	252	2,1	2,0 - 2,4	6639530	0	B 16	O: G	U: B 16
6307	Brücke B16 über Tal Goppeltshofen	1077	2,3	2,0 - 2,4	6639531	0	B 16	*O: B 16	U: B 16
6308	Brücke B 16 über den Wilddurrhlaß bei Strohhof	159	1,8	1,5 - 1,9	6639655	0	B 16	*O: B 16	U: B 16
6309	Brücke B 16 über einen Privatweg bei Strohhof	198	2,5	2,5 - 2,9	6639656	0	B 16	*O: B 16	U: W/Weg.
6310	Brücke B 16 über einen Privatweg bei Strohhof	1419	2,9	2,5 - 2,9	6639657	0	B 16	*O: B 16	U: W/Weg.

Bauwerke (Teilbauwerke) an Bundesfernstraßen in der Zuständigkeit der Bayerischen Straßenbauverwaltung

hier: Verkehrsmengen zum Bauwerk bezogen auf den zugeordneten Sachverhalt (Stand 2015)

Strassen-Nr.	Bauwerk	457	2,7	2,5 - 2,9	0	B 16	O: B 16	U: L 2145	6334	760
6311	Brücke B 16 über die St 2145 bei Nittenau	189	2,5	2,5 - 2,9	0	B 16	O: B 16	U: L 2145	6334	760
6312	Brücke B 16 über den Wildturhieß bei SAD 11	308	2,2	2,0 - 2,4	0	B 16	O: B 16	U: K 11	6334	760
6313	Brücke B 16 über die Kr.-Str. SAD 11 bei Nittenau	106	1	1,0 - 1,4	0	B 16	O: B 16		6334	760
6314	Brücke B 16 über den Birkenbauerbach bei Nittenau	294	2,4	2,0 - 2,4	0	B 16	O: WiWeg.	U: B 16	6334	760
6315	Brücke Feldweg über die B 16 bei Trumling	113	1,7	1,5 - 1,9	0	B 16	O: B 16		6334	760
6316	Brücke B 16 über einen Graben bei Nittenau	1829	2,5	2,5 - 2,9	0	B 16	O: B 16	U: L 2149	6334	760
6317	Brücke B 16 über den Regen bei Muckenbach	319	2,7	2,5 - 2,9	0	B 16	O: B 16	U: WiWeg.	6334	760
6318	Brücke B 16 über die St 2149 bei Muckenbach	1728	2,2	2,0 - 2,4	0	B 16	O: B 16		7892	1026
6319	Brücke B 16 über das Große Goppelschlofer Tal	3000	3	3,0 - 3,4	0	B 16	O: B 16	U: G	7892	1026
6320	Brücke B 16 über das Stiegrabental bei Nittenau	653	2,8	2,5 - 2,9	0	B 16	O: B 16	U: G	14253	1140
6321	Brücke B 16 über DB u. FW / Hofer Str.	202	2,3	2,0 - 2,4	0	B 16	O: B 16	U: B 16	14253	1140
6322	Brücke St 2150 über B 16	242	2,1	2,0 - 2,4	0	B 16	O: L 2150		14253	1140
6323	Brücke B 16 über GVS Oberackerhof	234	2	2,0 - 2,4	0	B 16	O: B 16	U: G	14253	1140
6324	Brücke B 16 über GVS Oberackerhof	196	2	2,0 - 2,4	0	B 16	O: B 16		14253	1140
6325	Brücke B 16 über Flurmulde / Bach	3973	3	3,0 - 3,4	0	B 16	O: B 16		26071	1304
6326	Brücke B 16 über Regen bei Gallingshofen	383	2,2	2,0 - 2,4	0	B 16	O: B 16	U: G	16042	1444
6327	Brücke B 16 über GVS / Rothkreuzweg	383	2,1	2,0 - 2,4	0	B 16	O: B 16	U: G	16042	1444
6328	Brücke B 16 über GVS / Haslachweg	383	2,1	2,0 - 2,4	0	B 16	O: B 16	U: G	16042	1444
6329	Brücke B 16 über GVS / Coburger Str.	383	2,5	2,5 - 2,9	0	B 16	O: B 16	U: G	14253	1140
6330	Brücke B 16 über B 16 Grafenhofen	353	2,1	2,0 - 2,4	0	B 16	O: B 16	U: G	14253	1140
6331	Brücke GVS über B 16 Weidener Str.	190	2,5	2,5 - 2,9	0	B 16	O: G	U: B 16	14253	1140
6332	Brücke B 16 über den Gombach bei Wenzelbach	124	1,7	1,5 - 1,9	0	B 16	O: B 16		14253	1140
6333	Brücke B 16 über den Gombach bei Wenzelbach	525	2,5	2,5 - 2,9	0	B 16	O: B 16		14253	1140
6334	Brücke B 16 über K-R 6 bei Wenzelbach	975	2,9	2,5 - 2,9	0	B 16	O: B 16	U: K 6	11718	1055
6335	Brücke GVS über B 16 bei Zeilhof	207	2,2	2,0 - 2,4	0	B 16	O: G	U: B 16	11718	1055
6336	Brücke GVS über B 16 bei Strohhof	195	2,6	2,5 - 2,9	0	B 16	O: G		11718	1055
6337	Brücke B 16 über Forsbach bei Grabenbach	113	2	2,0 - 2,4	1	B 16	O: B 16		11718	1055
6338	Brücke FW über B 16 Hartl	344	2,5	2,5 - 2,9	0	B 16	O: G	U: B 16	11718	1055
6339	Brücke GVS über B 16 Kreuth	154	2,1	2,0 - 2,4	0	B 16	O: WiWeg.		11718	1055
6340	Brücke B 16 über GW Wenzelbach	103	2	2,0 - 2,4	0	B 16	O: B 16	U: G+R	11718	1055
6341	Brücke B 16 über Bachthöflein	292	2	2,0 - 2,4	0	B 16	O: B 16		10358	1139
6342	Brücke FW über B 16 Bachthöle	168	1,6	1,5 - 1,9	0	B 16	O: WiWeg.	U: B 16	10358	1139
6343	Brücke B 16 über DB bei Saal a.d. Donau	572	2,7	2,5 - 2,9	0	B 16	O: B 16		11981	1677
6344	Brücke B 16 über St 2230, GRW und DB bei Saal	378	2,5	2,5 - 2,9	0	B 16	O: B 16	U: L 2230	11981	1677
6345	Brücke K-KEH38 über B 16 bei Saal	581	2,2	2,0 - 2,4	0	B 16	O: K 38	U: B 16	11981	1677
6346	Brücke B 16 über FW bei Saal	92	2,2	2,0 - 2,4	0	B 16	O: B 16	U: WiWeg.	11981	1677
6347	Brücke B 16 über Bahn und FW bei Saal a.d. Donau	1334	2,5	2,5 - 2,9	0	B 16	O: B 16	U: WiWeg.	12661	1773
6348	Brücke B 16 über Feckinger Bach bei Saal a.d. Donau	224	1,2	1,0 - 1,4	0	B 16	O: B 16		12661	1773
6349	Brücke B 16 über GVS Graflling	112	2,2	2,0 - 2,4	0	B 16	O: B 16	U: G	20376	1834
6350	Brücke GVS über B 16 Großberg	276	2,1	2,0 - 2,4	0	B 16	O: G	U: B 16	20376	1834
6351	Brücke K-R 4 über B 16 Pentling	296	2,1	2,0 - 2,4	0	B 16	O: K 4	U: B 16	20376	1834
6352	Brücke B 16 über Mühbach bei Poikam	55	2,7	2,5 - 2,9	0	B 16	O: B 16		12661	1773
6353	Brücke B 16 über Mühbach bei Poikam	172	2,2	2,0 - 2,4	0	B 16	O: B 16	U: Gehweg	12661	1773
6354	Brücke B 16 über GW bei Bad Abbach	63	1,8	1,5 - 1,9	0	B 16	O: B 16	U: Gehweg	20376	1834
6355	Brücke B 16 über GVS bei Bad Abbach	167	2	2,0 - 2,4	0	B 16	O: B 16	U: G	20376	1834
6356	Brücke B 16 über GVS bei Lengfeld	144	2,1	2,0 - 2,4	0	B 16	O: B 16	U: G	12661	1773
6357	Brücke B 16 über VA B 16 bei Bad Abbach	383	2	2,0 - 2,4	0	B 16	O: B 16 (Ast)		20376	1834
6358	Brücke B 16 über GRW bei Bad Abbach	53	1,6	1,5 - 1,9	0	B 16	O: B 16	U: G+R	20376	1834
6359	Brücke B 16 über FW bei Etzenbach	84	2,5	2,5 - 2,9	0	B 16	O: B 16	U: WiWeg.	10313	2063
6360	Brücke GVS über B 16 bei Frauenberg	289	2,5	2,5 - 2,9	0	B 16	O: G	U: B 16	10313	2063
6361	Brücke B 16 über Ahrens bei Ahrensberg	748	2,5	2,5 - 2,9	0	B 16	O: B 16	U: WiWeg.	10313	2063
6362	Brücke B 16 über Flurmulde bei Allersdorf	94	2,8	2,5 - 2,9	A	B 16	O: B 16		10313	2063
6363	Brücke B 16 über Flurmulde bei Allersdorf	94	2,8	2,5 - 2,9	B	B 16	O: B 16		10313	2063
6364	Brücke B 16 über Fluggraben bei Gaden/Brücke B 16 über Fluggraben bei Gaden (Ingolstadt)	85	2,2	2,0 - 2,4	A	B 16	O: B 16		10313	2063
6365	Brücke B 16 über Fluggraben bei Gaden/Brücke B 16 über Fluggraben bei Gaden (Regensburg)	85	2,1	2,0 - 2,4	A	B 16	O: B 16		10313	2063
6366	Brücke St 2144 über B 16 bei Ahrensberg	323	2,2	2,0 - 2,4	0	B 16	O: L 2144	U: B 16	7567	1513
6367	Brücke K-KEH23 über B 16 bei Oberreuerfling	247	2	2,0 - 2,4	0	B 16	O: K 23	U: B 16	7567	1513
6368	Brücke GVS über B 16 bei Reifling	287	2,7	2,5 - 2,9	0	B 16	O: G	U: B 16	7567	1513
6369	Brücke B 16 über K-KEH19 bei Saal a.d. Donau	91	2,5	2,5 - 2,9	A	B 16	O: B 16	U: K 19	7567	1513
6370	Brücke GVS über B 16 bei Arnholten	269	2,3	2,0 - 2,4	0	B 16	O: G		7567	1513
6371	Brücke B 16 über Altmühl Dillingen	162	1,3	1,0 - 1,4	0	B 16	O: B 16	U: B 16 (Ast)	11685	1169
6372	Brücke B 16 über Zuhäht Gewerbegebiet	132	1,9	1,5 - 1,9	0	B 16	O: B 16	U: G	17973	1797
6373	Brücke B 16 über Abfahrt nach Ingolstadt	160	2,4	2,0 - 2,4	0	B 16	O: B 16	U: B 16 (Ast)	17973	1797

Bauwerke (Teilbauwerke) an Bundesfernstraßen in der Zuständigkeit der Bayerischen Straßenbauverwaltung

hier: Verkehrsmengen zum Bauwerk bezogen auf den zugeordneten Sachverhalt (Stand 2015)

			150	2,4	2,0 - 2,4	7230924	A	B 16	*O: B 16	U: WiWeg.	17973	1797
6374	Brücke B16 über Kesseldammweg, Kessel, Donau, Zusam/ TBW1 Brücke B16 über Kesseldammweg	Donauwörth	150	2,4	2,0 - 2,4	7230924	A	B 16	*O: B 16	U: WiWeg.	17973	1797
6375	Brücke B16 über Kesseldammweg, Kessel, Donau, Zusam/ TBW2 Brücke B 16 über Kessel, Donau, Zusam	Donauwörth	4541	2,5	2,5 - 2,9	7230924	B	B 16	*O: B 16		17973	1797
6376	Brücke B16 über den Glockenfeldweg	Nordheim	86	2,3	2,0 - 2,4	7230925	0	B 16	*O: B 16	U: G	17973	1797
6377	Brücke B16 über Flußmulde u. K-DON28	Nordheim	621	2,5	2,5 - 2,9	7230926	0	B 16	*O: B 16	U: K 28	17973	1797
6378	Brücke B16 über FW	Nordheim Kirchenweg	264	2	2,0 - 2,4	7230927	0	B 16	*O: B 16	U: WiWeg.	17973	1797
6379	Brücke B16 über Wassergraben	Nordheim Kirchenweg	184	1,7	1,5 - 1,9	7230929	0	B 16	*O: B 16		17973	1797
6380	Brücke B16 über Wassergraben	Donauwörth Eurokopter	85	1,9	1,5 - 1,9	7230930	0	B 16	*O: B 16		17973	1797
6381	Brücke B16 über Wassergraben	Donauwörth Eurokopter	97	1,8	1,5 - 1,9	7230931	0	B 16	*O: B 16		17973	1797
6382	Brücke B16 über den Viehtrieb	Gendelkingen	69	2	2,0 - 2,4	7231502	0	B 16	*O: B 16		17289	2593
6383	Brücke B16 über den Lech	Rain	2065	2,9	2,5 - 2,9	7231503	0	B 16	*O: B 16		17289	2593
6384	Brücke S12047 über die B16	Rain	409	2,3	2,0 - 2,4	7231517	0	B 16	*O: L 2047	U: B 16	7791	1714
6385	Brücke K-DON29 über die B16	Rain am Lech - Feldheim	287	2,3	2,0 - 2,4	7231518	0	B 16	*O: K 29	U: B 16	7791	1714
6386	Brücke GVS Feldheim - Rain über die B16	Feldheim	396	2,8	2,5 - 2,9	7231519	0	B 16	*O: G	U: B 16	7791	1714
6387	Brücke B16 über die Ach	Rain am Lech	300	1,8	1,5 - 1,9	7231520	0	B 16	*O: B 16		7791	1714
6388	Brücke FW über die B16	Neuhof	286	2,2	2,0 - 2,4	7231522	0	B 16	*O: WiWeg.	U: B 16	7791	1714
6389	Brücke FW über die B16	Staudheim	296	2,3	2,0 - 2,4	7231523	0	B 16	*O: WiWeg.	U: B 16	7791	1714
6390	Brücke B16 Ast zur K-DON29 über die B16	Gendelkingen	580	2	2,0 - 2,4	7231524	0	B 16	*O: B 16 (Ast)	U: B 16	17289	2593
6391	Brücke GVS über B16	Straß	302	2,3	2,0 - 2,4	7232514	0	B 16	*O: G	U: B 16	7763	1863
6392	Brücke FW über B16	Oggermühle	268	2,3	2,0 - 2,4	7232515	0	B 16	*O: WiWeg.	U: B 16	7763	1863
6393	Brücke B16 über den Vollbach	Oggermühle	42	2,5	2,5 - 2,9	7232516	0	B 16	*O: B 16		7763	1863
6394	Brücke B16 über den Vollbach	Straß	118	2	2,0 - 2,4	7232517	0	B 16	*O: B 16		7763	1863
6395	Brücke B16 über Fluggraben (Bildgraben)	Straß	174	2	2,0 - 2,4	7232518	0	B 16	*O: B 16		7763	1863
6396	Brücke FW über B16	Burgheim	254	2	2,0 - 2,4	7232519	0	B 16	*O: WiWeg.	U: B 16	7763	1863
6397	Brücke K-ND11 über B16	Burgheim	458	2,3	2,0 - 2,4	7232520	0	B 16	*O: K 11	U: B 16	7763	1863
6398	Brücke B16 über den Sachsenweidengraben	Burgheim	137	1,9	1,5 - 1,9	7232523	0	B 16	*O: B 16		7763	1863
6399	Brücke B16 über FW	Straß Langwiedmühle	129	2,5	2,5 - 2,9	7232524	0	B 16	*O: B 16	U: WiWeg.	7763	1863
6400	Brücke B16 über den Wehregraben	Straß	101	2,5	2,5 - 2,9	7232525	0	B 16	*O: B 16		7763	1863
6401	Brücke K-ND31 über B16 und DB - "Am Ziegler"	Unterhausen	402	1,7	1,5 - 1,9	7232528	0	B 16	*O: K 31	U: B 16	12428	2237
6402	Brücke K-ND26 über B16	Oberhausen	192	2,2	2,0 - 2,4	7232531	0	B 16	*O: K 26	U: B 16	12428	2237
6403	Brücke B16 über DB	Oberhausen	1357	2,4	2,0 - 2,4	7232532	0	B 16	*O: B 16		12428	2237
6404	Brücke B16 über FW	Oberhausen	88	2,2	2,0 - 2,4	7232533	0	B 16	*O: B 16	U: WiWeg.	12428	2237
6405	Brücke B16 über GRW	Bruck	47	2	2,0 - 2,4	7233527	0	B 16	*O: B 16	U: G+R	12169	2069
6406	Brücke GVS über B16	Neuburg a.d.Donau-Feldkirche	421	2,7	2,5 - 2,9	7233528	0	B 16	*O: G	U: B 16	11491	1963
6407	Brücke B16 über den Zeller-Kanal	Bruck	163	1,1	1,0 - 1,4	7233529	0	B 16	*O: B 16		12169	2069
6408	Brücke K-ND18 über B16	Maxweiler	361	2,3	2,0 - 2,4	7233533	0	B 16	*O: K 18	U: B 16	12169	2069
6409	Brücke B16 über den Schornreuter-Kanal	Weichering	83	1,8	1,5 - 1,9	7233534	0	B 16	*O: B 16		11526	2075
6410	Brücke GVS über B16	Kochheim	181	2,3	2,0 - 2,4	7233535	0	B 16	*O: G	U: B 16	11526	2075
6411	Brücke B16 über die Donaumoos-Ach	Weichering	202	1,3	1,0 - 1,4	7233536	1	B 16	*O: B 16		11526	2075
6412	Brücke B16 über Grüne Loh	Weichering	249	2,2	2,0 - 2,4	7233537	0	B 16	*O: K 18	U: B 16	11526	2075
6413	Brücke B16 über Grüne Loh	Weichering	77	2	2,0 - 2,4	7233538	0	B 16	*O: B 16		11526	2075
6414	Brücke K-ND13 über B16	Zell	591	2,3	2,0 - 2,4	7233540	0	B 16	*O: K 13	U: B 16	17641	2823
6415	Brücke B16 über den Längenmühlbach	Neuburg a.d.Donau	129	1,9	1,5 - 1,9	7233916	0	B 16	*O: B 16		11491	1963
6416	Brücke FW über B16	Neuburg a.d.Donau-Feldkirche	139	2	2,0 - 2,4	7233917	0	B 16	*O: WiWeg.	U: B 16	11838	1776
6417	Brücke B16 über DB	Sehensand	632	2,8	2,5 - 2,9	7233918	0	B 16	*O: B 16	U: Forstw.	11838	1776
6418	Brücke B16 über GVS-Sehensander Weg	Sehensand	386	2,7	2,5 - 2,9	7233919	0	B 16	*O: B 16	U: G	11838	1776
6419	Brücke B16 über GRW	Pfchl	48	2,3	2,0 - 2,4	7234515	0	B 16	*O: B 16	U: G+R	19770	2966
6420	Brücke GVS über B16	Manching	281	2,5	2,5 - 2,9	7234516	0	B 16	*O: G	U: B 16	19770	2966
6421	Brücke B16 über den Paarwerkkanal	Manching	289	2,7	2,5 - 2,9	7234517	0	B 16	*O: B 16		19770	2966
6422	Brücke B16 über den Paarflutkanal	Manching	792	2,5	2,5 - 2,9	7234518	0	B 16	*O: B 16		19833	2777
6423	Brücke B16 über B13	Obersilmm	605	2,2	2,0 - 2,4	7234536	0	B 16	*O: B 16		19770	2966
6424	Brücke B16 über DB	Obersilmm	843	2,3	2,0 - 2,4	7234537	0	B 16	*O: B 16		19770	2966
6425	Brücke B16 über die Brautlach	Niedersilmm	285	2,8	2,5 - 2,9	7234538	0	B 16	*O: B 16	U: G	19770	2966
6426	Brücke FW über B16	Lichtenau	168	2,4	2,0 - 2,4	7234541	0	B 16	*O: WiWeg.	U: B 16	14546	2182
6427	Brücke GVS über B16	Lichtenau	522	1,9	1,5 - 1,9	7234542	0	B 16	*O: G	U: B 16	14546	2182
6428	Brücke B16 über den Hechengraben	Hagau	75	2	2,0 - 2,4	7234543	0	B 16	*O: B 16		14546	2182
6429	Brücke GVS über B16 und DB	Winden	392	2,5	2,5 - 2,9	7234544	0	B 16	*O: G	U: B 16	14546	2182
6430	Brücke K-ND15 über B16 und DB	Zuchering	597	2,5	2,5 - 2,9	7234545	0	B 16	*O: K 15	U: B 16	14179	2410
6431	Brücke B16 über DB-BH Zuchering	Zuchering	660	2,9	2,5 - 2,9	7234546	0	B 16	*O: B 16	U: WiWeg.	14179	2410
6432	Brücke S12335 über B16	Manching	336	2,3	2,0 - 2,4	7235500	1	B 16	*O: L 2335	U: B 16	18080	2712
6433	Brücke B16 über die Ach	Westenhausen	73	2	2,0 - 2,4	7235501	0	B 16	*O: B 16		12805	2561
6434	Brücke B16 über die Flußmulde	Ilmendorf	113	2,3	2,0 - 2,4	7235504	0	B 16	*O: B 16		11863	2966

Bauwerke (Teilbauwerke) an Bundesfernstraßen in der Zuständigkeit der Bayerischen Straßenbauverwaltung

hier: Verkehrsmengen zum Bauwerk bezogen auf den zugeordneten Sachverhalt (Stand 2015)

Strassen-Nr.	Bauwerk	113	2,2	2,0 - 2,4	7428538	0	B 16	O: W/Weg.	U: B 16	7560	1361
6498	Brücke FW über B16 bei Gundelfingen	113	2,2	2,0 - 2,4	7428538	0	B 16	O: K 7	U: B 16	7560	1361
6499	Brücke K-DLG 7 über B16 bei Gundelfingen	319	2,3	2,0 - 2,4	7428539	0	B 16	O: W/Weg.	U: B 16	7560	1361
6500	Brücke RW über B16 bei Gundelfingen	150	2	2,0 - 2,4	7428540	0	B 16	O: W/Weg.	U: B 16	7560	1361
6501	Brücke B16 über FW bei Gundelfingen	94	2,1	2,0 - 2,4	7428541	0	B 16	O: B 16	U: W/Weg.	7560	1361
6502	Brücke FW über B16 bei Laingn/Feimingen	183	2,2	2,0 - 2,4	7428543	0	B 16	O: W/Weg.	U: B 16	7560	1361
6503	Brücke St2025 über B16 bei Laingn	340	2,3	2,0 - 2,4	7428544	1	B 16	O: L 2025	U: B 16	7436	1338
6504	Brücke GVS über B16 in Laingn	298	2,7	2,5 - 2,9	7428545	0	B 16	O: G	U: B 16	7436	1338
6505	Brücke GVS über B16 in Laingn	224	2,2	2,0 - 2,4	7428546	0	B 16	O: G	U: B 16	7436	1338
6506	Brücke B16 über den Zwergbach bei Laingn	119	2,1	2,0 - 2,4	7428547	0	B 16	O: B 16	U: B 16	7436	1338
6507	Brücke FW über B16 bei Laingn	126	2,2	2,0 - 2,4	7428548	0	B 16	O: W/Weg.	U: B 16	7436	1338
6508	Brücke FW über B16 bei Gundelfingen	138	2,2	2,0 - 2,4	7428551	0	B 16	O: W/Weg.	U: B 16	7436	1361
6509	Brücke St.2025 über B 16 bei Hausen	303	2,5	2,5 - 2,9	7428570	0	B 16	O: L 2025	U: B 16	7436	1338
6510	Brücke GVS über B 16 bei Hausen	283	2	2,0 - 2,4	7428571	0	B 16	O: G	U: B 16	7436	1338
6511	Brücke B 16 über Brelliesgraben bei Hausen	94	2,2	2,0 - 2,4	7428572	0	B 16	O: B 16	U: Radweg		
6512	Brücke B16 über RW bei Donauallheim	65	1,1	1,0 - 1,4	7428573	0	B 16	O: B 16	U: B 16		
6513	Brücke B 16 über Egau bei Donauallheim	530	2	2,0 - 2,4	7428574	A	B 16	O: B 16	U: B 16		
6514	Brücke B16 über Landgraben bei Günzburg	57	2,2	2,0 - 2,4	7527555	0	B 16	O: B 16	U: B 16	6793	1223
6515	Brücke B16 über Rotteigraben bei Günzburg	140	2,2	2,0 - 2,4	7527556	0	B 16	O: B 16	U: B 16	6793	1223
6516	Brücke B16 über Hakenbank bei Günzburg	68	2,5	2,5 - 2,9	7527557	0	B 16	O: B 16	U: B 16	12928	1810
6517	Brücke B16 über Flummulde bei Günzburg	239	2,5	2,5 - 2,9	7527558	0	B 16	O: B 16	U: B 16	12928	1810
6518	Brücke B16 über DB in Günzburg	546	2,5	2,5 - 2,9	7527560	0	B 16	O: B 16	U: B 16	12928	1810
6519	Brücke B16 über Denzinger Bach bei Günzburg	590	2,4	2,0 - 2,4	7527566	0	B 16	O: B 16	U: Forstw.	16226	1947
6520	Brücke GVS über B16 in Günzburg	329	2	2,0 - 2,4	7527587	0	B 16	O: G	U: B 16	16226	1947
6521	Brücke GVS über B16 in Günzburg	492	2,4	2,0 - 2,4	7527590	0	B 16	O: G	U: B 16	16226	1947
6522	Brücke GVS über B16 in Günzburg	336	2,4	2,0 - 2,4	7527591	0	B 16	O: G	U: B 16	14750	1623
6523	Brücke GRW über Flummulde bei Günzburg	41	2	2,0 - 2,4	7527593	0	B 16	E: B 16	U: B 16	12928	1810
6524	Brücke GRW über B16 in Günzburg	159	2,2	2,0 - 2,4	7527605	0	B 16	E: GHR	U: B 16	14750	1623
6525	Brücke GRW über B16 in Günzburg	114	2	2,0 - 2,4	7527606	0	B 16	O: G+R	U: B 16	14750	1623
6526	Brücke GRW neben B16 über Rotteigraben bei GZ	37	2,3	2,0 - 2,4	7527616	0	B 16	E: B 16	U: B 16	6793	1223
6527	Brücke B16 über die Donau in Günzburg/Brücke Überbau über WW Nord	175	2,4	2,0 - 2,4	7527619	A	B 16	O: B 16	U: G+R	12928	1810
6528	Brücke B16 über die Donau in Günzburg/Bogenbrücke Mittelteil über der Donau	1148	2	2,0 - 2,4	7527619	B	B 16	O: B 16	U: B 16	12928	1810
6529	Brücke B16 über die Donau in Günzburg/Bogenbrücke Überbau über WW Süd	175	2,2	2,0 - 2,4	7527619	C	B 16	O: B 16	U: Betriebsweg	12928	1810
6530	Brücke Zubringer Legoland über B16 bei Günzburg	756	2,3	2,0 - 2,4	7527677	0	B 16	O: G	U: B 16	19621	1786
6531	Brücke FW über B16 bei Günzburg	342	1,8	1,5 - 1,9	7728500	A	B 16	O: W/Weg.	U: B 16	23474	2113
6532	Brücke B16 über Kammlach/GW in Krumbach/Brücke B16 über Kammlach in Krumbach	164	1,8	1,5 - 1,9	7728500	A	B 16	O: B 16	U: B 16	9333	560
6533	Brücke B16 über den Schauerbach in Hausen	50	2,2	2,0 - 2,4	7828500	0	B 16	O: B 16	U: B 16	7469	598
6534	Brücke B16 über die östliche Mindel in Hausen	104	2,2	2,0 - 2,4	7828501	0	B 16	O: B 16	U: B 16	7469	598
6535	Brücke B16 über die Mindel bei Pfaffenhausen	264	2,7	2,5 - 2,9	7828502	0	B 16	O: B 16	U: B 16	7469	598
6536	Brücke B16 über den Rettenbach bei Pfaffenhausen	97	2,5	2,5 - 2,9	7828503	0	B 16	O: B 16	U: B 16	3490	279
6537	Brücke B16 über GRW bei Pfaffenhausen	64	2,2	2,0 - 2,4	7828526	0	B 16	O: B 16	U: G+R	3490	279
6538	Brücke B16 über GRW bei Hauptelshofen	91	1,6	1,5 - 1,9	7828540	0	B 16	O: B 16	U: G+R	3490	279
6539	Brücke B16 über GRW Schönbörg	110	1,7	1,5 - 1,9	7828751	0	B 16	O: B 16	U: G	3490	279
6540	Brücke B16 über GVS bei Mindelheim	74	2,3	2,0 - 2,4	7928537	0	B 16	O: B 16	U: G	8962	627
6541	Brücke B16 über Hungerbach in Mindelheim	172	2	2,0 - 2,4	7929531	0	B 16	O: B 16	U: B 16	13725	686
6542	Brücke B16 über Flummulde bei Mindelheim	72	1	1,0 - 1,4	7929532	0	B 16	O: B 16	U: B 16	8962	627
6543	Brücke B16 über Flummulde bei Mindelheim	69	1,6	1,5 - 1,9	7929533	0	B 16	O: B 16	U: B 16	8962	627
6544	Brücke B16 über FW bei Mindelheim	61	2,3	2,0 - 2,4	7929535	0	B 16	O: B 16	U: G	8962	627
6545	Brücke K-WM 6 über B 16 bei Mindelheim	243	2,5	2,5 - 2,9	7929536	0	B 16	O: K 6	U: B 16	8962	627
6546	Brücke GVS über B 16 bei Mindelheim	153	2,2	2,0 - 2,4	7929538	0	B 16	O: G	U: B 16	8962	627
6547	Brücke B16 über den Hungerbach	59	2	2,0 - 2,4	7929554	0	B 16	O: B 16	U: B 16	7019	351
6548	Brücke GVS über B 16 bei Apfeltrach	251	2,4	2,0 - 2,4	7929556	0	B 16	O: G	U: B 16	7019	351
6549	Brücke B16 über FW bei Dilewang	71	2,2	2,0 - 2,4	7929557	0	B 16	O: B 16	U: Forstw.	7019	351
6550	Brücke B16 über Wekszühart Grob	178	2,5	2,5 - 2,9	7929562	0	B 16	O: B 16	U: Sonstige Straße	11627	581
6551	Brücke B16 über den Hungerbach bei Mindelheim	145	2	2,0 - 2,4	8029764	0	B 16	O: B 16	U: B 16	13725	686
6552	Brücke B16 über den Eybach	37	1,9	1,5 - 1,9	8029505	0	B 16	O: B 16	U: B 16	11412	342
6553	Brücke B16 über den Riedgraben	44	2,5	2,5 - 2,9	8029507	0	B 16	O: B 16	U: B 16	7270	291
6554	Brücke B16 über den Eisbach Ingenried	42	2,4	2,0 - 2,4	8029508	0	B 16	O: B 16	U: B 16	3705	222
6555	Brücke B16 über den Wörthbach	65	2,5	2,5 - 2,9	8029509	0	B 16	O: B 16	U: B 16	3705	222
6556	Brücke B16 über GRW Pförzen	91	2	2,0 - 2,4	8029525	0	B 16	O: B 16	U: G+R	7270	291
6557	Brücke B16 über GRW bei Pförzen/Überbau über GRW	65	1,7	1,5 - 1,9	8029526	1	B 16	O: B 16	U: G+R	7270	291
6558	Brücke B16 über den Iseer Bach	60	1	1,0 - 1,4	8029527	0	B 16	O: B 16	U: G+R	7270	291
6559	Brücke B16 über die Wertach 8/Brücke B 16 über die Wertach /WL Süd	66	1	1,0 - 1,4	8129507	A	B 16	O: B 16	U: B 16	9262	185
6560	Brücke B16 über die Wertach 8/Brücke B 16 über die Wertach /Überbau	398	2	2,0 - 2,4	8129507	B	B 16	O: B 16	U: G+R	9262	185

Bauwerke (Teilbauwerke) an Bundesfernstraßen in der Zuständigkeit der Bayerischen Straßenbauverwaltung

hier: Verkehrsmengen zum Bauwerk bezogen auf den zugeordneten Sachverhalt (Stand 2015)

Strassen-Nr.	Bauwerk	59	1,8	1,5 - 1,9	5734542	0	B 173	O: B 173	U: G+R	7131	998
6813	Brücke B173 über Gehweg bei Erlabrück	59	1,8	1,5 - 1,9	5734542	0	B 173	O: B 173	U: G+R	7131	998
6814	Brücke B173 über Mühlgraben bei Erlabrück	90	1,7	1,5 - 1,9	5734544	0	B 173	O: B 173		7131	998
6815	Brücke B173 über die Wilde Rodach bei Wallentfels	798	2,4	2,0 - 2,4	5734545	0	B 173	O: B 173	U: G+R	4454	935
6816	Brücke B173 über den Mühlbach bei Wallentfels	183	1	1,0 - 1,4	5734546	0	B 173	O: B 173		4454	935
6817	Brücke B173 über den Allgrund in Wallentfels	471	2,5	2,5 - 2,9	5734547	1	B 173	O: B 173	U: G	4454	935
6818	Brücke B173 über K-KC31(Geusergrund) bei Wallentfels/ Brücke B173 über K-KC31(Geusergrund) bei Wallente	720	2,5	2,5 - 2,9	5734549	0	B 173	O: B 173	U: K 31	4454	935
6819	Brücke GRW über die Wilde Rodach bei Wallentfels	696	2,5	2,5 - 2,9	5734551	0	B 173	O: B 173		4454	935
6820	Brücke GRW über den Mühlbach bei Unterrodach	23	1,6	1,5 - 1,9	5734553	0	B 173	E: B 173		12899	1419
6821	Brücke GRW über die Rodach in Unterrodach	89	2	2,0 - 2,4	5734554	0	B 173	E: B 173		12899	1419
6822	Brücke B173 über Wellesbach bei Wellesbach	86	2,1	2,0 - 2,4	5735710	0	B 173	O: B 173		5013	852
6823	Brücke B173 über W.Rodach bei Schnappenhämmer	195	1,8	1,5 - 1,9	5735711	0	B 173	O: B 173		5013	852
6824	Brücke B173 über W.Rodach bei Thiemitz	235	2,3	2,0 - 2,4	5735712	0	B 173	O: B 173		5013	852
6825	Brücke B173 über W.Rodach bei Schnappenhämmer	290	2,8	2,5 - 2,9	5735715	0	B 173	O: B 173		5013	852
6826	Brücke B173 über die Zegast	154	1,9	1,5 - 1,9	5735718	0	B 173	O: B 173		3956	949
6827	Brücke B173 über die Zegast III	160	1,9	1,5 - 1,9	5735719	0	B 173	O: B 173		3956	949
6828	Brücke B173 über die Zegast IV	160	2	2,0 - 2,4	5735720	0	B 173	O: B 173		3956	949
6829	Brücke B173 über die Zegast V	160	1,9	1,5 - 1,9	5735721	0	B 173	O: B 173		3956	949
6830	Brücke B173 über die Zegast VII	160	1,9	1,5 - 1,9	5735722	0	B 173	O: B 173		3956	949
6831	Brücke B173 über die Zegast VIII	160	1,9	1,5 - 1,9	5735723	0	B 173	O: B 173		3956	949
6832	Brücke B173 über die Zegast	127	2,3	2,0 - 2,4	5735725	0	B 173	O: B 173		3956	949
6833	Brücke B173 über die Zegast	98	2,2	2,0 - 2,4	5735726	0	B 173	O: B 173		3956	949
6834	Brücke B173 über die Zegast	106	2	2,0 - 2,4	5735727	0	B 173	O: B 173		3956	949
6835	Brücke B173 über GVS Gottsmannsgrün-Schwarzenstein	397	2	2,0 - 2,4	5735728	0	B 173	O: B 173	U: G	3956	949
6836	Brücke B173 über die Zegast	252	2	2,0 - 2,4	5735729	0	B 173	O: B 173		3956	949
6837	Brücke B173 über die Zegast	116	2	2,0 - 2,4	5735731	0	B 173	O: B 173		3956	949
6838	Brücke B173 über die Zegast	174	2	2,0 - 2,4	5735732	0	B 173	O: B 173		3956	949
6839	Brücke S2194 über die B173	313	1,8	1,5 - 1,9	5735733	0	B 173	O: L 2194	*U: B 173	3956	949
6840	Brücke B173 über den Graben	74	2,3	2,0 - 2,4	5735734	0	B 173	O: B 173		5013	852
6841	Brücke B173 über W.Rodach bei Thiemitz	267	2,1	2,0 - 2,4	5735737	0	B 173	O: B 173		5013	852
6842	Brücke B 173 über Döbrabach bei Wellesbach	32	1,7	1,5 - 1,9	5735749	0	B 173	O: B 173		5013	852
6843	Brücke GRW über den Wellesbach bei Wellesbach	28	1,1	1,0 - 1,4	5735750	0	B 173	E: B 173		5013	852
6844	Brücke B173 über S2197 bei Lichtenfels/Überbau FR Bamberg	350	2,8	2,5 - 2,9	5832500	1	B 173	O: B 173	U: L 2197	19631	1570
6845	Brücke B173 über S2197 bei Lichtenfels/Überbau FR Kronach	469	1,8	1,5 - 1,9	5832500	2	B 173	O: B 173	U: L 2197	19631	1570
6846	Brücke Waldstraße über B173 bei Lichtenfels	399	2,5	2,5 - 2,9	5832501	0	B 173	O: G	*U: B 173	19631	1570
6847	Brücke B173 über Konrad-Adenauer-Straße/FR Bamberg	235	2,4	2,0 - 2,4	5832502	1	B 173	O: B 173	U: G	19631	1570
6848	Brücke B173 über Konrad-Adenauer-Straße/FR Lichtenfels	224	2,3	2,0 - 2,4	5832502	2	B 173	O: B 173	U: G	19631	1570
6849	Brücke B173 über S2203 bei Lichtenfels/FR Bamberg	413	2	2,0 - 2,4	5832503	1	B 173	O: B 173	U: L 2203	16632	1497
6850	Brücke B173 über S2203 bei Lichtenfels/FR Kronach	364	2	2,0 - 2,4	5832503	2	B 173	O: B 173	U: L 2203	16632	1497
6851	Brücke B173 über den Leuchsenbach b. Lichtenfels	205	1,8	1,5 - 1,9	5832504	1	B 173	O: B 173		16632	1497
6852	Brücke B173 über den Leuchsenbach b. Lichtenfels	258	1,8	1,5 - 1,9	5832504	2	B 173	O: B 173	*U: B 173	16632	1497
6853	Brücke An der Friedenslinde ü B173 bei Lichtenfels	409	2,3	2,0 - 2,4	5832505	0	B 173	O: B 173	U: B 173 (Ast)	17186	1547
6854	Brücke B173 über AS Lichtenfels - Ost	452	1,8	1,5 - 1,9	5832506	1	B 173	O: B 173	U: B 173 (Ast)	17186	1547
6855	Brücke B173 über AS Lichtenfels - Ost	466	2,1	2,0 - 2,4	5832506	2	B 173	O: B 173	U: B 173 (Ast)	17186	1547
6856	Brücke GVS über B 173 bei Lichtenfels/GVS über B 173 bei Lichtenfels	545	2,7	2,5 - 2,9	5832507	0	B 173	O: G	*U: B 173	17186	1547
6857	Brücke B173 über den Scheidsbach im Trieb	69	1,7	1,5 - 1,9	5832508	0	B 173	O: B 173		13644	1501
6858	Brücke B173 über GRW b. Lichtenfels/FR Bamberg	78	2,2	2,0 - 2,4	5832529	1	B 173	O: B 173	U: G+R	16632	1497
6859	Brücke B173 über GRW b. Lichtenfels/FR Kronach	85	2,2	2,0 - 2,4	5832529	2	B 173	O: B 173	U: G+R	16632	1497
6860	Brücke B173 über die DB in Hochstadt	272	2,9	2,5 - 2,9	5833500	0	B 173	O: B 173		13644	1501
6861	Brücke B173 über die Mainflut bei Hochstadt	282	2,8	2,5 - 2,9	5833502	0	B 173	O: B 173		13644	1501
6862	Brücke B173 über die Mainflut bei Redwitz	157	2,5	2,5 - 2,9	5833503	0	B 173	O: B 173		13644	1501
6863	Brücke B173 über FRW bei Redwitz	68	2,3	2,0 - 2,4	5833536	0	B 173	O: B 173	U: G+R	11697	1287
6864	Brücke B173 über die DB bei Redwitz	574	1,7	1,5 - 1,9	5833553	0	B 173	O: B 173	U: WiWeg.	11697	1287
6865	Brücke B173 über d. Teufelsgraben bei Oberlangens	124	2	2,0 - 2,4	5833690	0	B 173	O: B 173	U: G+R	10644	852
6866	Brücke B173 über die Flußmulde bei Oberlangens	385	2,2	2,0 - 2,4	5833691	0	B 173	O: B 173		10644	852
6867	Brücke B173 über die Rodach b. Oberlangens	696	2,5	2,5 - 2,9	5833692	0	B 173	O: B 173		10644	852
6868	Brücke K-SW 20 über die B 19 bei Poppenhausen	172	2,9	2,5 - 2,9	5828500	0	B 19	O: K 20	*U: B 19	8524	341
6869	Brücke B 19 über die Wern bei Poppenhausen	109	2,4	2,0 - 2,4	5828501	0	B 19	O: B 19		8524	341
6870	Brücke B 19 über Triebwerkskanal bei Poppenhausen	113	1,8	1,5 - 1,9	5828502	0	B 19	O: B 19		8524	341
6871	Brücke B 19 über die Wern bei Kronungen	143	2,4	2,0 - 2,4	5828508	0	B 19	O: B 19		5015	201
6872	Brücke B 19 über den Matbach bei Poppenhausen	49	2,5	2,5 - 2,9	5828509	0	B 19	O: B 19		8524	341
6873	Brücke B 19 über den FW bei Oberwerrn	562	1,8	1,5 - 1,9	5828530	0	B 19	O: B 19	U: WiWeg.	5015	201
6874	Brücke B 19 über den FW bei Oberwerrn	100	1,8	1,5 - 1,9	5828531	0	B 19	O: B 19	U: WiWeg.	5015	201

Bauwerke (Teilbauwerke) an Bundesfernstraßen in der Zuständigkeit der Bayerischen Straßenbauverwaltung

hier: Verkehrsmengen zum Bauwerk bezogen auf den zugeordneten Sachverhalt (Stand 2015)

Strassen-Nr.	Bauwerk	Strassen-Nr.	Verkehrsmengen	2,3	2,0 - 2,4	8427512	3	B 19	O: B 19	26962	1078
6938	Brücke B 19 über FW Rauhentzell/Überbau FR Kempten	Immenstadt	69	2,3	2,0 - 2,4	8427512	3	B 19	O: B 19	26962	1078
6939	Brücke B 19 über den Brunnbach/Überbau FR Oberstdorf	Immenstadt	120	2,5	2,5 - 2,9	8427513	1	B 19	O: B 19	26962	1078
6940	Brücke B 19 über den Brunnbach/Überbau FR Kempten	Immenstadt	120	2,4	2,0 - 2,4	8427513	2	B 19	O: B 19	26962	1078
6941	Brücke B 19 über FW Häuser/Überbau FR Oberstdorf	Häuser	69	2,3	2,0 - 2,4	8427514	1	B 19	O: B 19	26962	1078
6942	Brücke B 19 über FW Häuser/Überbau FR Kempten	Häuser	69	2,3	2,0 - 2,4	8427514	2	B 19	O: B 19	26962	1078
6943	Brücke B 19 über FW Ortwang/Überbau FR Oberstdorf	Blachlach	69	2,3	2,0 - 2,4	8427516	1	B 19	O: B 19	26962	1078
6944	Brücke B 19 über FW Ortwang/Überbau FR Kempten	Blachlach	69	2,3	2,0 - 2,4	8427516	2	B 19	O: B 19	26962	1078
6945	Brücke B 19 über die Ostrach 3/Überbau FR Kempten	Sonithofen	546	2,9	2,5 - 2,9	8427517	1	B 19	O: B 19	26962	1078
6946	Brücke B 19 über die Ostrach 3/Überbau FR Kempten	Sonithofen	546	2,5	2,5 - 2,9	8427517	2	B 19	O: B 19	26962	1078
6947	Brücke B 19 über die Falkenstraße und Mühlbach	Sonithofen	368	2,5	2,5 - 2,9	8427518	0	B 19	O: B 19	26962	1078
6948	Brücke B 19 über die DB/Überbau FR Oberstdorf	Sonithofen	190	3	3,0 - 3,4	8427519	1	B 19	O: B 19	26962	1078
6949	Brücke B 19 über die DB/Überbau FR Kempten	Sonithofen	190	2,5	2,5 - 2,9	8427519	2	B 19	O: B 19	26962	1078
6950	Brücke B 19 über GVS Hans-Böckler-Straße/Überbau FR Oberstdorf	Sonithofen	297	2,9	2,5 - 2,9	8427520	1	B 19	O: B 19	26962	1078
6951	Brücke B 19 über GVS Hans-Böckler-Straße/Überbau FR Kempten	Sonithofen	297	3	3,0 - 3,4	8427520	2	B 19	O: B 19	26962	1078
6952	Brücke B 308 über B 19 (AS Sonithofen-Nord)	Sonithofen	444	2	2,0 - 2,4	8427521	0	B 19	O: B 308	19375	581
6953	Brücke B 19 über GVS Theo-Aufberg-Straße/Überbau FR Oberstdorf	Sonithofen	169	3	3,0 - 3,4	8427522	1	B 19	O: B 19	17708	531
6954	Brücke B 19 über GVS Theo-Aufberg-Straße/Überbau FR Kempten	Sonithofen	153	2,7	2,5 - 2,9	8427522	2	B 19	O: B 19	17708	531
6955	Brücke B 19 über GVS Immenstädter Straße	Sonithofen	630	2,3	2,0 - 2,4	8427523	0	B 19	O: B 19	17708	531
6956	Brücke B 19 über Ast B 19 (AS Sonithofen-Süd)	Sonithofen	184	3	3,0 - 3,4	8427524	0	B 19	O: B 19 (As)	17708	531
6957	Brücke B 19 über die Iller bei Sigisthofen	Sonithofen	1197	2,9	2,5 - 2,9	8427525	0	B 19	O: B 19	17708	531
6958	Brücke B 19 über die Iller bei Sigisthofen	Sigisthofen	236	3	3,0 - 3,4	8427526	0	B 19	O: B 19	17708	531
6959	Brücke B 19 über VT 2 Sigisthofen	Sigisthofen	71	1,7	1,5 - 1,9	8427527	0	B 19	O: B 19	17708	531
6960	Brücke B 19 über VT 1 Sigisthofen	Sigisthofen	24	2,9	2,5 - 2,9	8427528	0	B 19	O: B 19	17708	531
6961	Brücke B 19 über die Fluirinne/Überbau FR Oberstdorf	Untermaisstein	859	2	2,0 - 2,4	8427550	1	B 19	O: B 19	22039	882
6962	Brücke B 19 über die Fluirinne/Überbau FR Kempten	Untermaisstein	878	2,2	2,0 - 2,4	8427550	2	B 19	O: B 19	22039	882
6963	Brücke GRW über B 19, Iller und Illerflutmulde	Untermaisstein	716	2,4	2,0 - 2,4	8427569	0	B 19	O: G+R	22039	882
6964	Brücke B 19 über den Krebsbach	Ofterschwang	30	2,2	2,0 - 2,4	8527500	0	B 19	O: B 19	17708	531
6965	Brücke B 19 über die Weiler Ach	Weiler	51	3	3,0 - 3,4	8527501	0	B 19	O: B 19	17708	531
6966	Brücke B 19 über die Weiler Ach	Weiler	136	3,4	3,0 - 3,4	8527502	0	B 19	O: B 19	17708	531
6967	Brücke B 19 über FW Grundweg	Weiler	45	3	3,0 - 3,4	8527503	0	B 19	O: B 19	17708	531
6968	Brücke B 19 über GRW in Fischen	Fischen	68	2,8	2,5 - 2,9	8527504	0	B 19	O: B 19	17708	531
6969	Brücke B 19 über GW in Fischen	Fischen	47	2	2,0 - 2,4	8527505	0	B 19	O: B 19	15113	605
6970	Brücke B 19 über Mühlkanal Fischen	Fischen	114	3,3	3,0 - 3,4	8527506	0	B 19	O: B 19	15113	605
6971	Brücke B 19 über Grundbach Nebenarm/Überbau FR Oberstdorf	Fischen	53	1,8	1,5 - 1,9	8527507	1	B 19	E: B 19	15113	605
6972	Brücke B 19 über Grundbach Nebenarm/Überbau beide FR	Fischen	62	2,6	2,5 - 2,9	8527507	2	B 19	O: B 19	15113	605
6973	Brücke B 19 über die Grundbachflutmulde	Fischen	55	2	2,0 - 2,4	8527508	0	B 19	O: B 19	15113	605
6974	Brücke B 19 über den Grundbach Süd	Fischen	104	2,8	2,5 - 2,9	8527509	0	B 19	O: B 19	15113	605
6975	Brücke B 19 über die Breitach/Überbau beide FR über Breitlach	Obersdorf	400	2,4	2,0 - 2,4	8527510	A	B 19	O: B 19	15113	605
6976	Brücke B 19 über die Breitach/Überbau beide FR WL Nord	Obersdorf	66	2,5	2,5 - 2,9	8527510	B	B 19	O: B 19	15113	605
6977	Brücke GRW neben B 19 über den Krebsbach	Ofterschwang	26	1,8	1,5 - 1,9	8527516	0	B 19	E: B 19	17708	531
6978	Brücke B 19 über FW Abzweig Walsertal	Obersdorf	78	2	2,0 - 2,4	8527921	0	B 19	O: B 19	7115	285
6979	Brücke B 19 über den Schiantentobel	Obersdorf	210	2,9	2,5 - 2,9	8627500	0	B 19	O: B 19	7115	285
6980	Brücke B 19 über den Schanzentobel Grenze (GrB)	Obersdorf	280	2,9	2,5 - 2,9	8627501	0	B 19	O: B 19	7115	285
6981	Brücke B 19 Ast L-M über GRW (AS Heuberg)	Thanners	117	2	2,0 - 2,4	8327558	0	B 19 (As)	O: B 19 (Ast)		
6982	Brücke B 19 Ast G-H über GRW (AS Heuberg)	Thanners	105	2	2,0 - 2,4	8327560	0	B 19 (As)	O: B 19 (Ast)		
6983	Brücke B2 über die Regnitz nördl. Hof	Hof	133	2,3	2,0 - 2,4	5637501	0	B 2	O: B 2	7028	773
6984	Brücke B2 über den Kurfirbach	Töben	62	2,3	2,0 - 2,4	5637507	0	B 2	O: B 2	3300	660
6985	Brücke B2 über GVS Ziegelbach - B2 (alt)	Zedwitz	167	1,8	1,5 - 1,9	5637516	0	B 2	O: B 2	5765	749
6986	Brücke GVS über die B2	Zedwitz	194	2	2,0 - 2,4	5637517	0	B 2	O: G	5765	749
6987	Brücke B2 über Haupt-ww	ZEDTWTZ	74	1,9	1,5 - 1,9	5637518	0	B 2	O: B 2	5765	749
6988	Brücke B2 über die Saale (Lessingbrücke)	Lessingstraße, 95028 Hof	620	2	2,0 - 2,4	5637521	0	B 2	O: B 2	10519	631
6989	Brücke B2 über den Krebsbach	Schleier Straße, 95028 Hof	50	2,2	2,0 - 2,4	5637522	0	B 2	O: B 2	7028	773
6990	Brücke B2 über die Balmlinie (Obere Jahnhbrücke)	Jahnstraße, 95028 Hof	221	3	3,0 - 3,4	5637523	0	B 2	O: B 2	10519	631
6991	Brücke B2 über eine Balmlinie (Jahnbrücke)	Jahnstraße, 95028 Hof	656	3	3,0 - 3,4	5637524	0	B 2	O: B 2	10519	631
6992	Brücke B22 über B2 / B85	Bayreuth	298	1,8	1,5 - 1,9	6035540	0	B 2	O: B 22	7869	708
6993	Brücke B2+B85 über DB (Bayreuth-Nürnberg)	Bayreuth	537	2	2,0 - 2,4	6035688	0	B 2	O: B 2	23690	948
6994	Brücke B2 über den Hasenweg	in Bayreuth	390	1,9	1,5 - 1,9	6035689	0	B 2	O: B 2	23690	948
6995	Brücke GVS über B2	Oberkonnertsreuth	384	1,9	1,5 - 1,9	6035690	0	B 2	O: G	13689	821
6996	Brücke B2 über den Schwarzbach	Creußen	103	1	1,0 - 1,4	6135502	0	B 2	O: B 2	8605	430
6997	Brücke B2 über den Roten Main	Creußen	151	1,8	1,5 - 1,9	6135503	0	B 2	O: B 2	8605	430
6998	Brücke B2 über den Gosenbach	Lankenreuth	215	2,3	2,0 - 2,4	6135504	0	B 2	O: B 2	8605	430
6999	Brücke B2 über die Balmlinie	Neurenreuth	482	2,3	2,0 - 2,4	6135510	0	B 2	O: B 2	13689	821
7000	Brücke B2 über den Heroldsgraben	Schnabelwald	77	1,8	1,5 - 1,9	6135511	0	B 2	O: B 2	5205	260

Bauwerke (Teilbauwerke) an Bundesfernstraßen in der Zuständigkeit der Bayerischen Straßenbauverwaltung

hier: Verkehrsmengen zum Bauwerk bezogen auf den zugeordneten Sachverhalt (Stand 2015)

7001	Brücke B2 über einen Bach	Neuereuth	135	1,8	1,5 - 1,9	6135513	0	B 2	*O: B 2	13689	821
7002	Brücke B2 über den Gosenbach (Parkplatz)	Lankeneuth	87	2,9	2,5 - 2,9	6135517	0	B 2	*E: B 2	8605	430
7003	Brücke B2 über Geh- und Radweg	Schnabelwald	77	1,7	1,5 - 1,9	6135534	0	B 2	*O: B 2	5205	260
7004	Brücke B2 über die Fichtenohe	Buchau	394	2,0	2,0 - 2,4	6235501	0	B 2	*O: B 2	5205	260
7005	Brücke B2 über den Mühlbach	Zips	41	2,1	2,0 - 2,4	6235513	0	B 2	*O: B 2	5205	260
7006	Brücke B2 über den Witzmain	Zips	68	1,7	1,5 - 1,9	6235514	0	B 2	*O: B 2	5205	260
7007	Brücke B2 über Fußweg	Pegnitz	63	2,0	2,0 - 2,4	6235518	0	B 2	*O: B 2	12908	387
7008	Brücke B2 über Fußweg	Buchau	53	1,8	1,5 - 1,9	6235527	0	B 2	*O: B 2	5205	260
7009	Brücke GRW über B2	Neudorf	148	2	2,0 - 2,4	6235528	0	B 2	*O: G+R	12908	387
7010	Brücke B2 über den Rüsselbach bei Weidenbühl	Weidenbühl	62	2,7	2,5 - 2,9	6333500	0	B 2	*O: B 2	10518	631
7011	Brücke B2 über Mühlbach in Mitteldorf	Mitteldorf	50	1,8	1,5 - 1,9	6333501	A	B 2	*O: B 2	10518	631
7012	Brücke B2 über Mühlbach in Mitteldorf	Mitteldorf	33	1,8	1,5 - 1,9	6333501	B	B 2	*E: B 2	10518	631
7013	Brücke B2 über Mühlbach in Mitteldorf	Mitteldorf	32	2	2,0 - 2,4	6333502	0	B 2	*O: B 2	10518	631
7014	Brücke B2 über Mühlbach in Mitteldorf	Mitteldorf	41	2,2	2,0 - 2,4	6333503	A	B 2	*O: B 2	10518	631
7015	Brücke B2 über den Aubach in Mitteldorf	Mitteldorf	51	2	2,0 - 2,4	6333504	1	B 2	*O: B 2	10518	631
7016	Brücke B2 über die Kalkach bei Weißenhohe	Weißenhohe	94	2,9	2,5 - 2,9	6333505	0	B 2	*O: B 2	10518	631
7017	Brücke B2 über Hirschnsprunggraben/Brücke B2 über Hirschnsprunggraben - RF Bayreuth	Nürnberg - Ziegelstein	43	1,7	1,5 - 1,9	6432500	1	B 2	*O: B 2	18659	746
7018	Brücke B2 über Hirschnsprunggraben/Brücke B2 über Hirschnsprunggraben - RF Nürnberg	Nürnberg - Ziegelstein	35	2,2	2,0 - 2,4	6432500	2	B 2	*O: B 2	18659	746
7019	Brücke B2 über Stembach bei Heroldsberg	Heroldsberg	87	1,2	1,0 - 1,4	6432504	0	B 2	*O: B 2	14803	584
7020	Brücke B2 über GRW bei AS Heroldsberg-SUD	Heroldsberg	85	2	2,0 - 2,4	6432519	0	B 2	*O: B 2	12168	608
7021	Brücke B2 über GRW bei Heroldsberg	Heroldsberg	69	1,6	1,5 - 1,9	6432520	0	B 2	*O: B 2	12168	608
7022	Brücke B2 über Gründlach bei Heroldsberg	Heroldsberg	1417	2,3	2,0 - 2,4	6432521	0	B 2	*O: B 2	12168	608
7023	Brücke FW über B2	Heroldsberg	270	2,1	2,0 - 2,4	6432523	0	B 2	*O: Forstw.	18659	746
7024	Brücke B2 über Steppbach bei Eschenau/Brücke B2 über Steppbach - Verlängerung SUD	Eschenau	7	1	1,0 - 1,4	6433500	1	B 2	*E: B 2	12095	363
7025	Brücke B2 über Steppbach bei Eschenau/Brücke B2 über Steppbach - Baujahr 1975	Eschenau	80	1,9	1,5 - 1,9	6433500	2	B 2	*E: B 2	12095	363
7026	Brücke B2 über Steppbach bei Eschenau/Brücke B2 über Steppbach - Verlängerung NORD	Eschenau	35	1	1,0 - 1,4	6433500	3	B 2	*E: B 2	12095	363
7027	Brücke B2 über Eckenbach bei Eschenau	Eschenau	62	1,8	1,5 - 1,9	6433501	0	B 2	*O: B 2	12347	370
7028	Brücke B2 über Mühlbach bei Forth	Forth	71	1,8	1,5 - 1,9	6433503	0	B 2	*O: B 2	11631	465
7029	Brücke GRW über B2 bei Eschenau	Eschenau	99	2,2	2,0 - 2,4	6433512	0	B 2	*O: G+R	12095	363
7030	Brücke FW über B2 bei Eschenau	Eckental	169	1,9	1,5 - 1,9	6433518	0	B 2	*O: WlWeg.	12095	363
7031	Brücke B2 über Stimmberger Gründlach	Heroldsberg	419	2	2,0 - 2,4	6433552	0	B 2	*O: B 2	12168	608
7032	Brücke B2 über GRW bei Heroldsberg	Heroldsberg	90	2	2,0 - 2,4	6433553	0	B 2	*O: B 2	12168	608
7033	Brücke GVS über B2 bei Heroldsberg	Heroldsberg	283	2	2,0 - 2,4	6433554	0	B 2	*O: Sonstige Straße	12168	608
7034	Brücke FW über B2 bei Heroldsberg	Heroldsberg	127	1,8	1,5 - 1,9	6433555	0	B 2	*O: WlWeg.	12168	608
7035	Brücke FW/Blechweg über B2 bei Heroldsberg	Heroldsberg	168	1,8	1,5 - 1,9	6433556	0	B 2	*O: WlWeg.	12168	608
7036	Brücke GRW über Eckenbach neben B2 bei Eschenau	Eschenau	27	1,9	1,5 - 1,9	6433580	0	B 2	*E: B 2	12347	370
7037	Brücke GRW über Steppbach neben B2 bei Eschenau	Eschenau	38	1	1,0 - 1,4	6433581	0	B 2	*E: B 2	14603	584
7038	Brücke B2 über Zwieselbach bei Wolkersdorf	Wolkersdorf	55	1,8	1,5 - 1,9	6632504	0	B 2	*O: B 2	13886	555
7039	Brücke K-SG2 über B2 bei Schattnach	Schattnach	545	2,7	2,5 - 2,9	6632521	0	B 2	*O: K 2	29475	2653
7040	Brücke B2 über GVS bei Rednitzhembach/Brücke B2 über GVS - RF Augsburg	Rednitzhembach	165	2,3	2,0 - 2,4	6632522	1	B 2	*O: B 2	29475	2653
7041	Brücke B2 über GVS bei Rednitzhembach/Brücke B2 über GVS - RF Nürnberg	Rednitzhembach	159	2	2,0 - 2,4	6632522	2	B 2	*O: B 2	29475	2653
7042	Brücke B2 über Hembach/Brücke B2 über Hembach - RF Augsburg	Rednitzhembach	355	1,3	1,0 - 1,4	6632523	1	B 2	*O: B 2	29475	2653
7043	Brücke B2 über Hembach/Brücke B2 über Hembach - RF Nürnberg	Rednitzhembach	413	1,3	1,0 - 1,4	6632523	2	B 2	*O: B 2	29475	2653
7044	Brücke B2 über Rednitztal/Brücke B2 über Rednitztal - RF Augsburg	Schwabach	4142	2,4	2,0 - 2,4	6632525	1	B 2	*O: B 2	22602	2712
7045	Brücke B2 über Rednitztal/Brücke B2 über Rednitztal - RF Nürnberg	Schwabach	4142	2,4	2,0 - 2,4	6632525	2	B 2	*O: B 2	22602	2712
7046	Brücke FW über Eichenwaldgraben neben B2	Nürnberg - Reichelsdorf	126	1,1	1,0 - 1,4	6632530	0	B 2	*E: B 2	10979	439
7047	Brücke B2 über Schwabach in Schwabach	Schwabach	182	1,2	1,0 - 1,4	6632541	0	B 2	*O: B 2	22602	2712
7048	Brücke B2 über S12239/Brücke B2 über S12239 - RF Nürnberg	Penzendorf	465	1,7	1,5 - 1,9	6632542	1	B 2	*O: B 2	22602	2712
7049	Brücke B2 über S12239/Brücke B2 über S12239 - RF Augsburg	Penzendorf	465	1,7	1,5 - 1,9	6632542	2	B 2	*O: B 2	22602	2712
7050	Brücke B2 über S12220 und DB bei Roth/Brücke B2 über S12220 und DB bei Roth (RF A)	Roth	1121	2,8	2,5 - 2,9	6732507	1	B 2	*O: B 2	28830	2595
7051	Brücke B2 über Rothtal und DB bei Roth/Brücke B2 über Rothtal und DB bei Roth (RF N)	Roth	1102	2,7	2,5 - 2,9	6732507	2	B 2	*O: B 2	28830	2595
7052	Brücke B2 über Rothtal bei Roth/Brücke B2 über Rothtal bei Roth - RF Augsburg	Roth	2935	2	2,0 - 2,4	6732508	1	B 2	*O: B 2	28830	2595
7053	Brücke B2 über Rothtal bei Roth/Brücke B2 über Rothtal bei Roth - RF Nürnberg	Roth	2935	2,4	2,0 - 2,4	6732508	2	B 2	*O: B 2	28830	2595
7054	Brücke S12237 über B2 bei Roth	Roth	897	1,9	1,5 - 1,9	6732509	0	B 2	*O: L 2237	29034	2613
7055	Brücke GVS/Norristraße über B2 bei Roth	Roth	491	2	2,0 - 2,4	6732510	0	B 2	*O: Sonstige Straße	29034	2613
7056	Brücke B2 über FW bei Roth	Roth	248	2	2,0 - 2,4	6732511	0	B 2	*O: B 2	29034	2613
7057	Brücke B2 über Brunnbach bei Roth	Roth	231	1,3	1,0 - 1,4	6732512	0	B 2	*O: B 2	29034	2613
7058	Brücke GVS über B2 bei Meckenlohe	Roth	425	2,8	2,5 - 2,9	6732513	0	B 2	*O: B 2	29034	2613
7059	Brücke FW über B2 bei Pfaffenhofen	Pfaffenhofen	335	2,7	2,5 - 2,9	6732514	0	B 2	*O: WlWeg.	29034	2613
7060	Brücke B2 über Finsterbachtal/Brücke B2 über Finsterbachtal - RF Augsburg	Pruppach	1614	2,3	2,0 - 2,4	6732515	1	B 2	*O: B 2	29034	2613
7061	Brücke B2 über Finsterbachtal/Brücke B2 über Finsterbachtal - RF Nürnberg	Pruppach	1614	2,5	2,5 - 2,9	6732515	2	B 2	*O: B 2	29034	2613
7062	Brücke FW über B2 bei Pruppach	Pruppach	336	2	2,0 - 2,4	6732516	0	B 2	*O: WlWeg.	29034	2613
7063	Brücke K-RH1 über B2 bei Rednitzhembach	Rednitzhembach	1165	2,5	2,5 - 2,9	6732517	0	B 2	*O: K 1	29475	2653

Bauwerke (Teilbauwerke) an Bundesfernstraßen in der Zuständigkeit der Bayerischen Straßenbauverwaltung

hier: Verkehrsmengen zum Bauwerk bezogen auf den zugeordneten Sachverhalt (Stand 2015)

7064	Brücke B2 über Steinbachthal/Brücke B2 über Steinbachthal - RF Nürnberg	1114	1,7	1,5 - 1,9	6732520	1	B 2	U: WlWeg.	19396	2328
7065	Brücke B2 über Steinbachthal/Brücke B2 über Steinbachthal - RF Augsburg	1118	1,1	1,0 - 1,4	6732520	0	B 2	U: WlWeg.	19396	2328
7066	Brücke GVS/Bernhofer Weg über B2	613	1,7	1,5 - 1,9	6732521	0	B 2	O: Sonstige Straße	19396	2328
7067	Brücke B2 über G572 bei Belmbrach/Brücke B2 über G572 bei Belmbrach (RF A)	232	2,0	2,0 - 2,4	6732535	1	B 2	U: G	23217	2554
7068	Brücke B2 über G572 bei Belmbrach/Brücke B2 über G572 bei Belmbrach (RF N)	251	1,9	1,5 - 1,9	6732535	2	B 2	U: G	19396	2328
7069	Brücke B2 über FW bei Belmbrach/Brücke B2 über FW bei Belmbrach - RF Augsburg	199	1,6	1,5 - 1,9	6732536	1	B 2	U: WlWeg.	19396	2328
7070	Brücke B2 über FW bei Belmbrach/Brücke B2 über FW bei Belmbrach - RF Nürnberg	119	2,0	2,0 - 2,4	6732536	2	B 2	U: WlWeg.	19396	2328
7071	Brücke B2 über GVS Hofackerstraße/Brücke B2 über GVS - RF Nürnberg	202	2,2	2,0 - 2,4	6732537	2	B 2	U: Sonstige Straße	19396	2328
7072	Brücke B2 über GVS Hofackerstraße/Brücke B2 über GVS - RF Nürnberg	200	2,1	2,0 - 2,4	6732537	2	B 2	U: Sonstige Straße	19396	2328
7073	Brücke B2 über S12409 bei Kiliansdorf/Brücke B2 über S12409 bei Kiliansdorf (RF N)	673	1,8	1,5 - 1,9	6732548	1	B 2	U: L 2409	19396	2328
7074	Brücke B2 über S12409 bei Kiliansdorf/Brücke B2 über S12409 bei Kiliansdorf (RF A)	673	2,3	2,0 - 2,4	6732548	2	B 2	U: L 2409	19396	2328
7075	Brücke GVS über die B2 bei Pleinfeld	330	2,4	2,0 - 2,4	6831517	0	B 2	O: G	14795	2367
7076	Brücke B2 über den Arbach bei Pleinfeld	535	2,2	2,0 - 2,4	6831518	2	B 2	O: B 2	14795	2367
7077	Brücke B2 über Maukbach bei Mauk	27	3	3,0 - 3,4	6832501	0	B 2	O: B 2	15000	2250
7078	Brücke Ast./B2 über B2 bei AS Röttenbach-SÜD	693	1,8	1,5 - 1,9	6832521	0	B 2	O: B 2 (Ast)	12768	1788
7079	Brücke B2 über GVS/Deuschnerstraße	993	2	2,0 - 2,4	6832522	0	B 2	U: Sonstige Straße	12768	1788
7080	Brücke FW über B2 bei Röttenbach	162	1,8	1,5 - 1,9	6832523	0	B 2	O: WlWeg.	12768	1788
7081	Brücke Ast./B2 über B2 bei AS Röttenbach-NORD	345	1,6	1,5 - 1,9	6832524	0	B 2	O: B 2 (Ast)	15000	2250
7082	Brücke FW über B2 bei Mauk	173	1,7	1,5 - 1,9	6832525	0	B 2	O: WlWeg.	15000	2250
7083	Brücke FW /Plattenweg über B2 bei Röttenbach	247	2,1	2,0 - 2,4	6832528	0	B 2	O: WlWeg.	12768	1788
7084	Brücke B2 über den Igiseebach bei Mischelbach	133	1,7	1,5 - 1,9	6832700	0	B 2	O: B 2	14795	2367
7085	Brücke B2 über die S12224 bei Pleinfeld	386	2,3	2,0 - 2,4	6832702	0	B 2	O: B 2	14795	2367
7086	Brücke FW über B2 bei Mischelbach	144	2,4	2,0 - 2,4	6832703	0	B 2	O: WlWeg.	14795	2367
7087	Brücke S12226 über B2 nördlich Pleinfeld	690	2	2,0 - 2,4	6832706	0	B 2	O: L 2226	14795	2367
7088	Brücke GVS über B2 nördlich Pleinfeld	588	1,7	1,5 - 1,9	6832707	0	B 2	O: G	14795	2367
7089	Brücke B2 i.d. Oltmarfelder Graben bei Ellingen	170	2,2	2,0 - 2,4	6931505	0	B 2	O: B 2	16979	2037
7090	Brücke B2 über die Rezat bei Ellingen	540	1,8	1,5 - 1,9	6931519	0	B 2	O: B 2	19267	2697
7091	Brücke B2 über GVS bei Ellingen (Schmalwiesen)	341	2,4	2,0 - 2,4	6931520	0	B 2	U: G	16979	2037
7092	Brücke B2 über B13 bei Ellingen	410	2	2,0 - 2,4	6931521	0	B 2	U: B 13	16979	2037
7093	Brücke B2 über Ziegelweg bei Ellingen	270	2,6	2,5 - 2,9	6931522	1	B 2	U: G	16979	2037
7094	Brücke B2 über den Riedgraben bei Ellingen	125	2	2,0 - 2,4	6931523	0	B 2	O: B 2	16979	2037
7095	Brücke B2 über den GVS bei Ellingen (Hörbach)	410	1,8	1,5 - 1,9	6931524	0	B 2	U: G	16979	2037
7096	Brücke B2 über den Hörleinsgraben bei Ellingen	188	2,4	2,0 - 2,4	6931525	0	B 2	O: B 2	16979	2037
7097	Brücke B2 i.d. Schwäbische Rezat nördlich Ellingen	489	2,3	2,0 - 2,4	6931526	0	B 2	O: B 2	14795	2367
7098	Brücke B2 über die S12222 bei Pleinfeld	413	2,4	2,0 - 2,4	6931527	0	B 2	O: B 2	14795	2367
7099	Brücke B2 über B2-Ast bei Weißenburg	248	1,8	1,5 - 1,9	6931531	0	B 2	U: WlWeg.	15543	2331
7100	Brücke B2 über die Holzgasse in Weißenburg	339	2,3	2,0 - 2,4	6931532	0	B 2	O: B 2	15543	2331
7101	Brücke GVS/Römerbrunnweg über B2 in Weißenburg	289	2,2	2,0 - 2,4	6931533	0	B 2	U: B 2	15543	2331
7102	Brücke B2 über GRW in Weißenburg	57	2,3	2,0 - 2,4	6931534	0	B 2	O: B 2	15543	2331
7103	Brücke GVS/Niederhofer Str über B2 in Weißenburg	281	2	2,0 - 2,4	6931535	0	B 2	O: G	16101	2737
7104	Brücke B2 über GVS/Hohenmühlweg bei Weißenburg	144	2	2,0 - 2,4	6931536	0	B 2	U: G	16101	2737
7105	Brücke B2 über die Kr-WUG18/Jahstr. in Weißenburg	240	2,4	2,0 - 2,4	6931537	0	B 2	U: K 18	16101	2737
7106	Brücke B2 über den Bösbach bei Weißenburg	397	2,7	2,5 - 2,9	6931538	0	B 2	O: B 2	16101	2737
7107	Brücke B2 über den Felchbach und FW bei Weißenburg	372	2	2,0 - 2,4	6931539	0	B 2	U: WlWeg.	16101	2737
7108	Brücke B2 über den Felchbach bei Ellingen	533	1,9	1,5 - 1,9	6931540	0	B 2	O: B 2	16101	2737
7109	Brücke S12389 über B2 und Felchbach bei Ellingen	794	3	3,0 - 3,4	6931541	0	B 2	O: L 2389	19267	2697
7110	Brücke GRW über B2 in Weißenburg	76	2	2,0 - 2,4	6931543	0	B 2	O: G+R	16101	2737
7111	Brücke B2 über den Hungerbach bei Dietfurt/LINKS	33	2,1	2,0 - 2,4	7031500	1	B 2	O: B 2	9226	2030
7112	Brücke B2 über den Hungerbach bei Dietfurt/LINKS	68	2	2,0 - 2,4	7031500	2	B 2	O: B 2	9226	2030
7113	Brücke B2 über den Hungerbach bei Dietfurt/RECHTS	18	2	2,0 - 2,4	7031501	1	B 2	O: B 2	9226	2030
7114	Brücke B2 über den Hungerbach bei Dietfurt/LINKS	74	2,4	2,0 - 2,4	7031501	2	B 2	O: B 2	9226	2030
7115	Brücke B2 über die Almühl bei Dietfurt	850	2,2	2,0 - 2,4	7031503	0	B 2	O: B 2	11692	1988
7116	Brücke B2 über die S12216 bei Schambach	351	2,5	2,5 - 2,9	7031504	0	B 2	O: B 2	16376	2293
7117	Brücke S12217 über B2 bei Langenthalheim	340	1,9	1,5 - 1,9	7031507	0	B 2	U: L 2217	9226	2030
7118	Brücke FW über die B2 bei Dettenheim	178	1,6	1,5 - 1,9	7031527	0	B 2	O: Forstw.	16376	2293
7119	Brücke GVS über die B2 bei Dettenheim	387	1,7	1,5 - 1,9	7031528	0	B 2	O: G	16376	2293
7120	Brücke B2 über den Schambach bei Schambach	247	1,8	1,5 - 1,9	7031533	0	B 2	O: B 2	16376	2293
7121	Brücke B2 über FW bei Schambach	109	2	2,0 - 2,4	7031534	0	B 2	U: G+R	16376	2293
7122	Brücke B2 über Schwäbische Rezat bei Dettenheim	45	1	1,0 - 1,4	7031560	0	B 2	O: B 2	16376	2293

Bauwerke (Teilbauwerke) an Bundesfernstraßen in der Zuständigkeit der Bayerischen Straßenbauverwaltung

hier: Verkehrsmengen zum Bauwerk bezogen auf den zugeordneten Sachverhalt (Stand 2015)

7123	Brücke FW über die B2 bei Dettenheim	Dettenheim	175	1,7	1,5 - 1,9	7031561	0	B 2	O: Forstw.	*U: B 2	16376	2293
7124	Brücke B2 über Viehtrieb	Itzing	133	2,7	2,5 - 2,9	7130500	0	B 2	*O: B 2	U: WiWeg.	11161	1897
7125	Brücke B2 über die Ussel	Itzing	259	1	1,0 - 1,4	7130501	0	B 2	*O: B 2		11161	1897
7126	Brücke B2 über den Reitslochbach	Itzing	102	1,7	1,5 - 1,9	7130513	0	B 2	*O: B 2		11161	1897
7127	Brücke B2 über GVS	Itzing	108	2	2,0 - 2,4	7130518	0	B 2	*O: B 2	U: G	11161	1897
7128	Brücke B2 über FW	Flotzheim	109	2,1	2,0 - 2,4	7130519	0	B 2	*O: B 2	U: WiWeg.	11161	1897
7129	Brücke B2 über den Kallsbach	Flotzheim	188	2,2	2,0 - 2,4	7130520	0	B 2	*O: B 2	EU: WiWeg.	11161	1897
7130	Brücke B2 über den Monheimer Bach	Flotzheim	152	2,2	2,0 - 2,4	7130521	0	B 2	*O: B 2	U: WiWeg.	11161	1897
7131	Brücke B2 über den Sendlegraben	Flotzheim	106	2,2	2,0 - 2,4	7130522	0	B 2	*O: B 2		11161	1897
7132	Brücke B2 über FW	Monheim	185	1,8	1,5 - 1,9	7131501	0	B 2	*O: B 2	U: WiWeg.	11161	1897
7133	Brücke S2214 über die B2	Monheim	244	2	2,0 - 2,4	7131502	0	B 2	O: L 2214		9226	2030
7134	Brücke GVS über die B2	Monheim	407	2,7	2,5 - 2,9	7131503	0	B 2	O: G	*U: B 2	9226	2030
7135	Brücke B2 über Feld u. Waldweg	Monheim	187	2,3	2,0 - 2,4	7131504	0	B 2	*O: B 2	U: WiWeg.	9226	2030
7136	Brücke B2 über die Gallach	Monheim	184	2	2,0 - 2,4	7131505	0	B 2	*O: B 2		9226	2030
7137	Brücke B2 über den Hungerbach	Monheim	183	1,8	1,5 - 1,9	7131506	0	B 2	*O: B 2		9226	2030
7138	Brücke B2 über GRW	Monheim	58	2	2,0 - 2,4	7131507	0	B 2	*O: B 2	U: G+R	9226	2030
7139	Brücke B2 über den Brüllgraben bei Büttelbronn	Büttelbronn	64	2,3	2,0 - 2,4	7131650	0	B 2	*O: B 2		9226	2030
7140	Brücke K DON29 über die B2	Nordheim	1245	2,3	2,0 - 2,4	7230500	1	B 2	O: K 29	*U: B 2	21481	4081
7141	Brücke FW über die B2	Nordheim Angerstraße	273	2,4	2,0 - 2,4	7230501	0	B 2	O: WiWeg.	*U: B 2	21481	4081
7142	Brücke B2 über die Donau/TBW1 Donaubrücke Fahrtrichtung Nürnberg	Donauwörth	2214	2,5	2,5 - 2,9	7230502	1	B 2	*O: B 2		21481	4081
7143	Brücke B2 über die Donau/TBW2 Donaubrücke Fahrtrichtung Augsburg	Donauwörth	2214	2,9	2,5 - 2,9	7230502	2	B 2	*O: B 2		21481	4081
7144	Brücke B2 über S2215 und Hang Schellenberg/ TBW1-West. Brücke B2 über S2215 und Schellenberg	Donauwörth	3263	2,8	2,5 - 2,9	7230503	1	B 2	*O: B 2	U: L 2215	21481	4081
7145	Brücke B2 über S2215 und Hang Schellenberg/ TBW2-Ost. Brücke B2 über St. 2215 und Schellenberg	Donauwörth	3296	2	2,0 - 2,4	7230503	2	B 2	*O: B 2	U: L 2215	21481	4081
7146	Brücke Gehweg Fögstraße über die B 2	Donauwörth	368	1	1,0 - 1,4	7230504	0	B 2	O: G+R	*U: B 2	21481	4081
7147	Brücke Gehweg Kalvarienberg über die B 2	Donauwörth	447	1	1,0 - 1,4	7230505	0	B 2	O: G+R	*U: B 2	21481	4081
7148	Brücke B2 über Tal(Brodlerie)/TBW1 Ost FR Nürnberg	Donauwörth, Parkstadt	2734	1,3	1,0 - 1,4	7230506	1	B 2	*O: B 2	U: G	21481	4081
7149	Brücke B2 über Tal(Brodlerie)/TBW2 West FR Augsburg	Donauwörth, Parkstadt	2734	1,7	1,5 - 1,9	7230506	2	B 2	*O: B 2	U: B 2 (Ast)	21481	4081
7150	Brücke B2 über FW	Donauwörth (Berg)	393	2,2	2,0 - 2,4	7230507	0	B 2	*O: B 2	U: WiWeg.	21481	4081
7151	Brücke B2 über den Kalbach	Donauwörth (Berg)	224	1	1,0 - 1,4	7230508	0	B 2	*O: B 2		21481	4081
7152	Brücke B2 2040 über B2 2000/TBW1 Überbau Ost FR Nürnberg	Donauwörth Berg	660	2,3	2,0 - 2,4	7230509	1	B 2	*O: B 2	U: B 2	17898	1969
7153	Brücke B2 2040 über B2 2000/TBW2 Überbau West FR Donauwörth	Donauwörth Berg	660	2,2	2,0 - 2,4	7230509	2	B 2	*O: B 2	U: B 25	17898	1969
7154	Brücke B2 über den Kalbach	Donauwörth/Berg	45	2,2	2,0 - 2,4	7230510	0	B 2	*O: B 2		17898	1969
7155	Brücke B2 über Graben	Zirgshelm	185	2	2,0 - 2,4	7230549	0	B 2	*O: B 2		21481	4081
7156	Brücke B2 über K-DON27	Kaisheim, Südenschluss	204	2,2	2,0 - 2,4	7230551	0	B 2	*O: B 2	U: K 27 (Ast)	11161	1897
7157	Brücke GVS über die B2	Kaisheim	222	2,5	2,5 - 2,9	7230552	1	B 2	O: G	*U: B 2	11161	1897
7158	Brücke GVS über die B2	Kaisheim	340	2,2	2,0 - 2,4	7230553	1	B 2	O: G	*U: B 2	11161	1897
7159	Brücke B2 über GVS	Buchdorf	148	2	2,0 - 2,4	7230554	0	B 2	*O: B 2	U: G	11161	1897
7160	Brücke K-DON24 über die B2	Buchdorf	210	2,3	2,0 - 2,4	7230555	1	B 2	O: K 24	*U: B 2	11161	1897
7161	Brücke B2 über GRW	Bergstetten	71	1	1,0 - 1,4	7230559	0	B 2	*O: B 2	U: G+R	11161	1897
7162	Brücke B2 über Amphibienweg 2 bei Kaisheim	Kaisheim	152	1,5	1,5 - 1,9	7230560	0	B 2	*O: B 2		11161	1897
7163	Brücke B2 über Amphibienweg 1 bei Kaisheim	Kaisheim	152	1,6	1,5 - 1,9	7230561	0	B 2	*O: B 2		11161	1897
7164	Brücke B2 über den Kalbach	Kaisheim	152	2	2,0 - 2,4	7230562	0	B 2	*O: B 2		17898	1969
7165	Brücke B2 über FW	Kaisheim	152	1,1	1,0 - 1,4	7230571	0	B 2	*O: B 2	U: WiWeg.	11161	1897
7166	Brücke B2 über Amphibienwechsel	Buchdorf, Wolfsbrunnen	98	1,1	1,0 - 1,4	7230577	0	B 2	*O: B 2		11161	1897
7167	Brücke B2 über den Egelseebach	Mertingen	666	1,8	1,5 - 1,9	7305051	1	B 2	*O: B 2		29844	3581
7168	Brücke K-DON38 über die B2	Asbach-Bäumenheim	465	1,8	1,5 - 1,9	7305052	0	B 2	O: K 38	*U: B 2	20339	3458
7169	Brücke B2 über die B16 und Bahn/TBW1 Ost FR Augsburg - Donauwörth	Nordheim	754	2,3	2,0 - 2,4	7305053	1	B 2	*O: B 2	U: B 16	17973	1797
7170	Brücke B2 über die B16 und Bahn/TBW2 West FR Donauwörth - Augsburg	Nordheim	754	2,3	2,0 - 2,4	7305053	2	B 2	*O: B 2	U: B 16	17973	1797
7171	Brücke S2027 über die B2	Mertingen	640	2,4	2,0 - 2,4	7305522	0	B 2	O: L 2027	*U: B 2	20339	3458
7172	Brücke GVS Anschluss Süd über die B2	Asbach-Bäumenheim - Euro-R	443	2,4	2,0 - 2,4	7305526	0	B 2	O: G	*U: B 2	20339	3458
7173	Brücke B2 über den Schandgraben	Mertingen	118	1,1	1,0 - 1,4	731500	0	B 2	*O: B 2		29844	3581
7174	Brücke FW über die B2	Nordendorf Dieselsstraße	342	2,2	2,0 - 2,4	731525	0	B 2	O: WiWeg.	*U: B 2	29844	3581
7175	Brücke FW über die B2	Almannshofen	258	2,4	2,0 - 2,4	7331526	0	B 2	O: WiWeg.	*U: B 2	29844	3581
7176	Brücke FW über die B2	Druishheim	258	2,3	2,0 - 2,4	7331527	0	B 2	O: WiWeg.	*U: B 2	29844	3581
7177	Brücke GVS über die B2	Erlingen	265	2	2,0 - 2,4	7430510	0	B 2	*O: B 2	U: B 2	29844	3581
7178	Brücke B2 über GRW	Erlingen	98	1,6	1,5 - 1,9	7430520	0	B 2	*O: B 2	U: G+R	29844	3581
7179	Brücke K-A24 über die B2	Nordendorf	720	2,7	2,5 - 2,9	7431501	0	B 2	O: K 24	*U: B 2	29844	3581
7180	Brücke S2033 über die B2	Erlingen	763	2,2	2,0 - 2,4	7431511	0	B 2	O: L 2033	*U: B 2	29844	3581
7181	Brücke B2 über die DB und FW/TBW 1 Brücke B2 über DB und FW	Langweid	520	1,8	1,5 - 1,9	7431518	0	B 2	O: B 2 (Ast)	*U: B 2	43895	4390
7182	Brücke B2 über die DB und FW/TBW 1 Brücke B2 über DB und FW	Langweid	990	2,2	2,0 - 2,4	7431519	1	B 2	*O: B 2		43895	4390
7183	Brücke B2 über GVS Mertingen-Westendorf	Mertingen	578	2,5	2,5 - 2,9	7431521	1	B 2	*O: B 2	U: G	29844	3581

Bauwerke (Teilbauwerke) an Bundesfernstraßen in der Zuständigkeit der Bayerischen Straßenbauverwaltung

hier: Verkehrsmengen zum Bauwerk bezogen auf den zugeordneten Sachverhalt (Stand 2015)

7184	Brücke B2 über GRW	Erlangen Sportplatz	110	1,2	1,0 - 1,4	7431522	0	B 2	O: B 2	29844	3581
7185	Brücke GVS Meitingen-Markt über B2	Meitingen	631	1,3	1,0 - 1,4	7431523	0	B 2	O: Gemeindestraße	29844	3581
7186	Brücke St 2382 über die B2	Meitingen	582	2,7	2,5 - 2,9	7431524	0	B 2	O: L 2382	29844	3581
7187	Brücke B 2 über DB Augsburg-Nürnberg	Meitingen	2043	2,3	2,0 - 2,4	7431525	0	B 2	O: B 2	29844	3581
7188	Brücke B2 Ast zu S12045 über die B2	Meitingen	505	2,3	2,0 - 2,4	7431526	0	B 2	O: B 2 (Ast)	29844	3581
7189	Brücke FW über die B2	Westendorf Nordendorfer Stral	264	2,4	2,0 - 2,4	7431528	0	B 2	O: WiWieg.	29844	3581
7190	Brücke B2 über GRW	Westendorf	144	2,5	1,5 - 1,9	7431529	0	B 2	O: B 2	29844	3581
7191	Brücke GVS Westendorf-Ostendorf über B2	Westendorf	675	2,5	1,5 - 1,9	7431530	0	B 2	O: G	29844	3581
7192	Brücke B2 über GRW	Meitingen	110	1,8	1,5 - 1,9	7431533	0	B 2	O: B 2	29844	3581
7193	Brücke B2 über Flutmulde	Meitingen	251	1,1	1,0 - 1,4	7431534	0	B 2	O: B 2	43895	4390
7194	Brücke St 2036 über B2	Gersthofen, Bahnhofstraße	7194	1,8	1,5 - 1,9	7531521	0	B 2	O: L 2036	65975	5938
7195	Brücke Thyssenstraße über die B2	Gersthofen	565	2,2	2,0 - 2,4	7531522	0	B 2	O: G	65975	5938
7196	Brücke Daimlerstraße über die B2	Gersthofen	565	2	2,0 - 2,4	7531523	0	B 2	O: G	65975	5938
7197	Brücke GVS Lechwerksiedlung über die B2	Langweid	693	2	2,0 - 2,4	7531530	0	B 2	O: G	43895	4390
7198	Brücke K-A9 über die B2	Langweid	527	2,2	2,0 - 2,4	7531531	0	B 2	O: K 9	43895	4390
7199	Brücke B2 über FW	Stietenhofen	180	1,1	1,0 - 1,4	7531532	0	B 2	O: B 2	50161	4514
7200	Brücke Gelände über die B2	Stietenhofen	1800	1,1	1,0 - 1,4	7531533	0	B 2	O: WiWieg.	50161	4514
7201	Brücke FW über die B2	Stietenhofen	237	2	2,0 - 2,4	7531534	0	B 2	O: WiWieg.	50161	4514
7202	Brücke B2 über Ortsstraße	Stietenhofen	311	2,2	2,0 - 2,4	7531535	1	B 2	O: B 2	50161	4514
7203	Brücke B2 über ein Industriegleis	Stietenhofen	210	2	2,0 - 2,4	7531536	1	B 2	O: B 2	50161	4514
7204	Brücke B2 über K-A8	Stietenhofen	437	1,9	1,5 - 1,9	7531537	1	B 2	O: B 2	50161	4514
7205	Brücke B2 über die Bergstraße	Gersthofen	389	1,9	1,5 - 1,9	7531538	0	B 2	O: B 2	50161	4514
7206	Brücke B2 über die K-A5	Gersthofen	830	2,5	2,5 - 2,9	7531539	0	B 2	O: B 2	65975	5938
7207	Brücke FW über die B2	Hammermschmiede, Schlampert	181	1	1,0 - 1,4	7531901	0	B 2	O: WiWieg.	41407	2484
7208	Brücke B2 über GRW	Autobahnsee	220	2,2	2,0 - 2,4	7531910	0	B 2	O: B 2	41407	2484
7209	Brücke B2 über den Hagenbach	Kissing	61	1,9	1,5 - 1,9	7631500	0	B 2	O: B 2	20508	820
7210	Brücke B2 über die Paar	Merching	455	1,3	1,0 - 1,4	7731500	1	B 2	O: B 2	12144	486
7211	Brücke B2 über die DB und GVS	Mering Süd /Merching	1120	2,5	2,5 - 2,9	7731523	0	B 2	O: B 2	12144	486
7212	Brücke K-A12 über die B2	Mering /Unterbergen	441	2,3	2,0 - 2,4	7731524	1	B 2	O: K 12	10885	544
7213	Brücke FW über die B2	Mering	212	2,4	2,0 - 2,4	7731525	0	B 2	O: WiWieg.	10885	544
7214	Brücke B2 über DB und Friedenaustraße	Mering St.Aftra, DB-Parkplatz	813	2,8	2,5 - 2,9	7731526	0	B 2	O: B 2	17256	863
7215	Brücke B2 über die Holzgartenstraße	Mering, Holzgartenstraße	200	2,3	2,0 - 2,4	7731527	1	B 2	O: B 2	17256	863
7216	Brücke B2 über GRW	Mering	79	2	2,0 - 2,4	7731528	1	B 2	O: B 2	17256	863
7217	Brücke B2 über GRW	Mering, GRW nach Königsbrunn	118	1,8	1,5 - 1,9	7731528	0	B 2	O: B 2	10885	544
7218	Brücke B2 über Maisach in Mammendorf	MAMMENDORF	122	1,8	1,5 - 1,9	7732500	0	B 2	O: B 2	7717	386
7219	Brücke B2 über Untere Flutkanal	MAMMENDORF	82	2	2,0 - 2,4	7732501	0	B 2	O: B 2	7717	386
7220	Brücke B2 über DB bei Altheimberg	ALTHEIMENBERG	288	2	2,0 - 2,4	7732502	0	B 2	O: B 2	5372	322
7221	Brücke B2 über DB bei Altheimberg	ALTHEIMENBERG	39	2,2	2,0 - 2,4	7732503	0	B 2	O: B 2	5372	322
7222	Brücke B2 über DB bei Mammendorf	MAMMENDORF	347	2	2,0 - 2,4	7732510	0	B 2	O: B 2	7717	386
7223	Brücke B2 über GRW bei Hattenhofen	HATTENHOFEN	72	2	2,0 - 2,4	7732519	0	B 2	O: B 2	7717	386
7224	Brücke B2 über den Steinbach	Steinbach	179	2	2,0 - 2,4	7732730	0	B 2	O: B 2	5372	322
7225	Brücke B2 über GRW bei Mammendorf	MAMMENDORF	69	2	2,0 - 2,4	7733528	0	B 2	O: B 2	7717	386
7226	Brücke B2 über Starzelbach bei Puchheim	PUCHHEIM	56	1,9	1,5 - 1,9	7833500	0	B 2	O: B 2	16059	803
7227	Brücke B2 über Ampfer in Fürstenfeldbruck	FÜRSTENFELDBRUCK	256	3,9	3,5 - 4,0	7833502	0	B 2	O: B 2	13871	694
7228	Brücke B2 über St 2069 (Aste) + RRB-BW B 2/Brücke B 2 über St 2069 (Aste) bei Hoflach	HOFLACH	293	2	2,0 - 2,4	7833513	1	B 2	O: B 2	16059	803
7229	Brücke B2 über B 471 in Fürstenfeldbruck	FÜRSTENFELDBRUCK	497	3	3,0 - 3,4	7833527	0	B 2	O: B 2	10429	313
7230	Brücke B2 über GRW bei Fürstenfeldbruck	FÜRSTENFELDBRUCK	26	2	2,0 - 2,4	7833552	0	B 2	O: B 2	17881	715
7231	Brücke B 2 über GRW bei Puch	PUCH	57	2,5	2,5 - 2,9	7833553	0	B 2	O: B 2	12199	732
7232	Brücke GRW über Starzelbach neben B 2	PUCHHEIM	23	1,3	1,0 - 1,4	7833555	0	B 2	O: B 2	16059	803
7233	Brücke FW über B 2 bei Puchheim	PUCHHEIM	273	2,4	2,0 - 2,4	7833559	0	B 2	O: WiWieg.	16059	803
7234	Brücke B2 über GRW bei Hoflach	HOFLACH	96	1,1	1,0 - 1,4	7833560	0	B 2	O: B 2	17881	715
7235	Brücke FW über B 2 bei Germering	GERMERING	110	2,3	2,0 - 2,4	7834560	0	B 2	O: WiWieg.	26037	1041
7236	Brücke B2 über GRW bei Germering	GERMERING	45	2,2	2,0 - 2,4	7834561	0	B 2	O: B 2	26037	1041
7237	Brücke GVS/Schrammelweg über B 2 + Pumpenhaus/Brücke GVS/Schrammelweg über B 2 bei Puchheim	PUCHHEIM	161	2	2,0 - 2,4	7834576	1	B 2	O: G	16059	803
7238	Brücke B2 über St 2069 bei Puchheim	PUCHHEIM	284	1,8	1,5 - 1,9	7834577	0	B 2	O: B 2	16059	803
7239	GW/B 2 + Grünbrücke über B 2 bei Puchheim/Grünbrücke über B 2 bei Puchheim	PUCHHEIM	862	2,2	2,0 - 2,4	7834578	B	B 2	O: WiWieg.	26899	1076
7240	Brücke B 2 über Holzbach + AB-BW B 2/Brücke B 2 über Holzbach bei Puchheim	PUCHHEIM	294	2	2,0 - 2,4	7834579	0	B 2	O: B 2	26899	1076
7241	Brücke GVS über B 2 bei Puchheim	PUCHHEIM	392	2,3	2,0 - 2,4	7834580	0	B 2	O: G	26037	1041
7242	Brücke Zubringerstraße über B 2 bei Germering	GERMERING	487	2,3	2,0 - 2,4	7834581	0	B 2	O: B 2 (Ast)	26037	1041
7243	Brücke B 2 über FW bei Germering	GERMERING	81	1,6	1,5 - 1,9	7834582	0	B 2	O: B 2	20059	1003
7244	Brücke B 2 über GRW bei Germering	GERMERING	59	1,4	1,0 - 1,4	7834583	0	B 2	O: B 2	20059	1003
7245	Brücke B2 über die Würm	in Percha	189	2,7	2,5 - 2,9	7934500	A	B 2	O: B 2	36261	1088

Bauwerke (Teilbauwerke) an Bundesfernstraßen in der Zuständigkeit der Bayerischen Straßenbauverwaltung

hier: Verkehrsmengen zum Bauwerk bezogen auf den zugeordneten Sachverhalt (Stand 2015)

Strassen-Nr.	Bauwerk	100	2,4	2,0 - 2,4	8533507	0	B 2	'O: B 2	U: B 2 (Ast)	U: B 2 (Ast)	U: WiWeg.	10628	531
7309	Brücke B2 über den Kranzbach	100	2,4	2,0 - 2,4	8533507	0	B 2	'O: B 2	U: B 2 (Ast)	U: B 2 (Ast)	U: WiWeg.	10628	531
7310	Brücke B2 über B2-Ast	234	2,5	2,5 - 2,9	8533508	0	B 2	'O: B 2	U: B 2 (Ast)	U: B 2 (Ast)	U: WiWeg.	10628	531
7311	Brücke B2 über einen FW	119	1,9	1,5 - 1,9	8533509	0	B 2	'O: B 2	U: B 2 (Ast)	U: B 2 (Ast)	U: WiWeg.	13132	525
7312	Brücke B2 über die Isar (Isarornbrücke)	518	2,7	2,5 - 2,9	8533510	0	B 2	'O: B 2	U: B 2 (Ast)	U: B 2 (Ast)	U: WiWeg.	13132	525
7313	Brücke B2 über die Isar (Isarornbrücke)	518	2,7	2,5 - 2,9	8533510	0	B 2	'O: B 2	U: B 2 (Ast)	U: B 2 (Ast)	U: WiWeg.	13132	525
7314	Brücke B2 über die Isar (Isarornbrücke)	886	2,3	2,0 - 2,4	8533512	0	B 2	'O: B 2	U: B 2 (Ast)	U: B 2 (Ast)	U: WiWeg.	8197	246
7315	Brücke B2 über den Marmorgraben	112	2,5	2,5 - 2,9	8533513	0	B 2	'O: B 2	U: B 2 (Ast)	U: B 2 (Ast)	U: WiWeg.	8197	246
7316	Brücke B2 über einen FW	116	1,1	1,0 - 1,4	8533514	0	B 2	'O: B 2	U: B 2 (Ast)	U: B 2 (Ast)	U: WiWeg.	8197	246
7317	Brücke B2 über den Gasselhambach	143	2	2,0 - 2,4	8533515	0	B 2	'O: B 2	U: B 2 (Ast)	U: B 2 (Ast)	U: WiWeg.	8197	246
7318	Brücke B2 über B2-Ast	101	2	2,0 - 2,4	8533516	0	B 2	'O: B 2	U: B 2 (Ast)	U: B 2 (Ast)	U: WiWeg.	8197	246
7319	Brücke B2 über die Arzgrubenhöhle	136	2,4	2,0 - 2,4	8533517	0	B 2	'O: B 2	U: B 2 (Ast)	U: B 2 (Ast)	U: WiWeg.	8197	246
7320	Brücke B2 über die Rainlöhle	158	2	2,0 - 2,4	8533518	0	B 2	'O: B 2	U: B 2 (Ast)	U: B 2 (Ast)	U: WiWeg.	8197	246
7321	Brücke B2 über einen Wildbach (Rupfenvogelbrücke)	95	2,5	2,5 - 2,9	8533519	0	B 2	'O: B 2	U: B 2 (Ast)	U: B 2 (Ast)	U: WiWeg.	8197	246
7322	Brücke B2 über eine Gemeindefeldstraße (Gerberbrücke)	55	1,9	1,5 - 1,9	8533520	0	B 2	'O: B 2	U: B 2 (Ast)	U: B 2 (Ast)	U: WiWeg.	8197	246
7323	Brücke B2 über B2-Ast und die DB	2760	2,2	2,0 - 2,4	8533521	0	B 2	'O: B 2	U: B 2 (Ast)	U: B 2 (Ast)	U: WiWeg.	8197	246
7324	Brücke B2 über die Isar (Isarornbrücke)	27	2,5	2,5 - 2,9	8533522	0	B 2	'O: B 2	U: B 2 (Ast)	U: B 2 (Ast)	U: WiWeg.	8432	253
7325	Brücke B2 über eine Viehtrift	185	2,8	2,5 - 2,9	8533526	0	B 2	'O: B 2	U: B 2 (Ast)	U: B 2 (Ast)	U: WiWeg.	10628	531
7326	Brücke B2 über den Altenbach	63	2,9	2,5 - 2,9	8533527	0	B 2	'O: B 2	U: B 2 (Ast)	U: B 2 (Ast)	U: WiWeg.	13885	694
7327	Brücke B2 über einen GW	47	2,1	2,0 - 2,4	8533545	0	B 2	'O: B 2	U: B 2 (Ast)	U: B 2 (Ast)	U: WiWeg.	13885	694
7328	Brücke B2 über einen GW	54	2,4	2,0 - 2,4	8533546	0	B 2	'O: B 2	U: B 2 (Ast)	U: B 2 (Ast)	U: WiWeg.	10628	531
7329	Brücke B2 über einen GRW	46	2,3	2,0 - 2,4	8533548	0	B 2	'O: B 2	U: B 2 (Ast)	U: B 2 (Ast)	U: WiWeg.	13885	694
7330	Brücke GRW über den Gütlegraben	14	2,2	2,0 - 2,4	8533551	0	B 2	'E: B 2	U: B 2 (Ast)	U: B 2 (Ast)	U: WiWeg.	13885	694
7331	Brücke B2 über A9, DB, Stadistraße, Fuß-+Radweg/ Südöstliche Rampe 1 über Bahn und Radweg	1584	3	3,0 - 3,4	6035656	A1	B 2 (Ast)	'O: B 2 (Ast)	U: G+R	U: G+R			
7332	Brücke B2 über A9, DB, Stadistraße, Fuß-+Radweg/ Südöstliche Rampe 2 über Bahn und Radweg	1709	2,9	2,5 - 2,9	6035656	A2	B 2 (Ast)	'O: B 2 (Ast)	U: G+R	U: G+R			
7333	Südwestliche Rampe 2 über Bahn und Radweg	1510	3,4	3,0 - 3,4	6035656	A3	B 2 (Ast)	'O: B 2 (Ast)	U: A 9	U: A 9		63407	10779
7334	Brücke B2 über A9, DB, Stadistraße, Fuß-+Radweg/Nördöstliche Rampe 3 über A9	1869	3	3,0 - 3,4	6035656	A4	B 2 (Ast)	'O: B 2 (Ast)	U: A 9	U: A 9		66134	11243
7335	Brücke B2(Ast) über Schwäbische Reiztal b. Daittenh.	60	1	1,0 - 1,4	7031563	0	B 2 (Ast)	'O: B 2 (Ast)	U: G	U: G			
7336	Brücke B2-Ast über die Parkstraße	132	2,2	2,0 - 2,4	7230912	0	B 2 (Ast)	'O: B 2 (Ast)	U: G	U: G			
7337	Brücke B 2 Rampe über Katzenbach (14/1s)	269	2	2,0 - 2,4	8432710	0	B 2 (Ast)	'O: B 2 (Ast)	U: G	U: G			
7338	Brücke B20 über GVS	112	1,1	1,0 - 1,4	6643502	1	B 20	'O: B 20	U: B 20	U: B 20		11553	1386
7339	Brücke B20 über Pasritz Grenze/Oberstrom - alt	123	2,5	2,5 - 2,9	6643502	2	B 20	'O: B 20	U: B 20	U: B 20		11553	1386
7340	Brücke AS / Furth-Nord über B20	474	1,1	1,0 - 1,4	6643517	0	B 20	'O: B 20	U: B 20	U: B 20		11553	1386
7341	Brücke GVS / Diebergerweg über B20	154	1	1,0 - 1,4	6643519	0	B 20	'O: B 20	U: B 20	U: B 20			
7342	Brücke B20 über GVS	82	2	2,0 - 2,4	6643520	1	B 20	'O: B 20	U: B 20	U: B 20			
7343	Brücke B20 über den Mühlbach	206	1	1,0 - 1,4	6643521	0	B 20	'O: B 20	U: B 20	U: B 20			
7344	Brücke B20 über S2154 u. GRW	455	1,5	1,5 - 1,9	6643523	0	B 20	'O: B 20	U: B 20	U: B 20			
7345	Brücke B20 über den Rappendorfer Bach	451	2	2,0 - 2,4	6643524	0	B 20	'O: B 20	U: B 20	U: B 20			
7346	Brücke B20 über FW Grasmandorf	209	1,8	1,5 - 1,9	6643525	0	B 20	'O: B 20	U: B 20	U: B 20			
7347	Brücke B20 über B20 AS Cham-Süd	405	2,5	2,5 - 2,9	6741522	0	B 20	'O: B 20	U: B 20	U: B 20		11753	2116
7348	Brücke B20 über K-CHA 55 bei Weiding	637	1,8	1,5 - 1,9	6742501	0	B 20	'O: B 20	U: B 20	U: B 20		15232	2132
7349	Brücke B20 über GVS bei Weiding	292	1,6	1,5 - 1,9	6742502	0	B 20	'O: B 20	U: B 20	U: B 20		15232	2132
7350	Brücke K-CHA 9 über B20 bei Weiding	263	1,8	1,5 - 1,9	6742505	0	B 20	'O: B 20	U: B 20	U: B 20		15232	2132
7351	Brücke B20 / B85 über B 20 AS Cham-Mitte	580	2,3	2,0 - 2,4	6742530	0	B 20	'O: B 20	U: B 20	U: B 20		22534	3155
7352	Brücke GVS / Cham - Chamerau über B20	718	3	3,0 - 3,4	6742531	0	B 20	'O: B 20	U: B 20	U: B 20		22534	3155
7353	Brücke B20 über den Heidbach/Brücke	116	2,4	2,0 - 2,4	6742533	1	B 20	'O: B 20	U: B 20	U: B 20		22534	3155
7354	Brücke B20 über den Heidbach/Feldwegbrücke rechts	45	1,3	1,0 - 1,4	6742533	2	B 20	'E: B 20	U: B 20	U: B 20		22534	3155
7355	Brücke B20 über den Heidbach/Feldwegbrücke links	45	1,3	1,0 - 1,4	6742533	2	B 20	'E: B 20	U: B 20	U: B 20		22534	3155
7356	Brücke GVS über B20 / Vizinger Str.	301	2,5	2,5 - 2,9	6742534	3	B 20	'E: B 20	U: B 20	U: B 20		22534	3155
7357	Brücke AS K-CHA 17 über B20	443	2,5	2,5 - 2,9	6742535	0	B 20	'O: B 20	U: B 20	U: B 20		22534	3155
7358	Brücke B20 über Chamthal bei Furth i.W.	3288	1,8	1,5 - 1,9	6742538	0	B 20	'O: B 20	U: B 20	U: B 20		22534	3155
7359	Brücke B20 über Chamthal bei Furth i.W.	195	2,2	2,0 - 2,4	6742542	0	B 20	'O: B 20	U: B 20	U: B 20		24440	2688
7360	Brücke FW über B 20 bei Chamhünster	121	1	1,0 - 1,4	6742543	0	B 20	'O: B 20	U: B 20	U: B 20		24440	2688
7361	Brücke B20 über AS B20 / B85 u. Regenflutmulde	1523	1,9	1,5 - 1,9	6742544	0	B 20	'O: B 20	U: B 20	U: B 20		15232	2132
7362	Brücke B20 über Regen Chamhünster/Brücke B20	1927	1,7	1,5 - 1,9	6742545	1	B 20	'E: B 20	U: B 20	U: B 20		15232	2132
7363	Brücke B20 über Bähn bei Salzdorf	612	2,5	2,5 - 2,9	6742546	0	B 20	'O: B 20	U: B 20	U: B 20		15232	2132
7364	Brücke FW über B 20 Penwölfing	143	2	2,0 - 2,4	6742547	0	B 20	'O: B 20	U: B 20	U: B 20		15232	2132
7365	Brücke B20 über K-CHA 10	721	2,5	2,5 - 2,9	6742548	0	B 20	'O: B 20	U: B 20	U: B 20		15232	2132
7366	Brücke B20 über K-CHA 13	241	1,9	1,5 - 1,9	6742549	0	B 20	'O: B 20	U: B 20	U: B 20		15232	2132
7367	Brücke B20 über Fluggraben bei Haldbach	125	1,6	1,5 - 1,9	6742550	0	B 20	'O: B 20	U: B 20	U: B 20		22534	3155
7368	Brücke B20 über Cham bei Kothmaifling	826	2	2,0 - 2,4	6742551	0	B 20	'O: B 20	U: B 20	U: B 20		15232	2132
7369	Brücke B20 über Bahn bei Kothmaifling	858	2,2	2,0 - 2,4	6742552	0	B 20	'O: B 20	U: B 20	U: B 20		15232	2132

Bauwerke (Teilbauwerke) an Bundesfernstraßen in der Zuständigkeit der Bayerischen Straßenbauverwaltung

hier: Verkehrsmengen zum Bauwerk bezogen auf den zugeordneten Sachverhalt (Stand 2015)

Kilometer	Ort	79	1,6	1,5 - 1,9	0	B 20	O: B 20	15232	2132
7370	Brücke B20 über Graben (Ast)	79	1,6	1,5 - 1,9	0	B 20	O: B 20	15232	2132
7371	Brücke B20 über Zeilerbach bei Weiding	374	2,1	2,0 - 2,4	0	B 20	O: B 20	15232	2132
7372	Brücke B20 über GVS Zelt-Weiding	324	1,1	1,0 - 1,4	0	B 20	O: B 20	15232	2132
7373	Brücke B20 über FW Faustendorf-West	222	1,5	1,5 - 1,9	0	B 20	O: B 20	15232	2132
7374	Brücke B20 über FW Faustendorf-Ost	214	1	1,0 - 1,4	0	B 20	O: B 20	15232	2132
7375	Brücke über GVS bei Arnschwang	276	1,8	1,5 - 1,9	0	B 20	O: B 20	15232	2132
7376	Brücke K-CHA 5 über B 20 bei Arnschwang	273	2,5	2,5 - 2,9	0	B 20	O: K 5	11063	2102
7377	Brücke B20 über GVS bei Ränkam	143	1,6	1,5 - 1,9	0	B 20	O: B 20	11063	2102
7378	Brücke FW über B20 bei Haberbühl	237	1,9	1,5 - 1,9	0	B 20	O: G+R	11063	2102
7379	Brücke FW über B 20 bei Pontholz	235	1,9	1,5 - 1,9	0	B 20	O: G+R	11063	2102
7380	Brücke B20 über FW	88	1	1,0 - 1,4	0	B 20	O: G+R	11063	2102
7381	Brücke B20 über den Scheibach	108	1,1	1,0 - 1,4	0	B 20	O: B 20	9083	2089
7382	Brücke B20 über den Pentinger Bach u. der GVS	358	1,9	1,5 - 1,9	0	B 20	O: B 20	11753	2116
7383	Brücke B20 über GVS Tratsching-Siedlung	183	2	2,0 - 2,4	0	B 20	O: B 20	11753	2116
7384	Brücke GVS über B20 bei Tratsching	427	1,7	1,5 - 1,9	0	B 20	O: G	11753	2116
7385	Brücke B20 über GVS / Wilting - Siedlung	316	1	1,0 - 1,4	0	B 20	O: B 20	11753	2116
7386	Brücke FW über B20 bei Wilting	137	1	1,0 - 1,4	0	B 20	O: WiWieg.	11753	2116
7387	Brücke B20 über K-CHA 1	184	2,2	2,0 - 2,4	0	B 20	O: B 20	11753	2116
7388	Brücke B20 über die B20 alt	244	1,9	1,5 - 1,9	0	B 20	O: B 20	11753	2116
7389	Brücke B16 über FW bei Wilting	262	2	2,0 - 2,4	0	B 20	O: B 20	11753	2116
7390	Brücke B20 über K-SR 68	154	1,1	1,0 - 1,4	0	B 20	O: B 20	9002	2070
7391	Brücke B20 über FW bei Rißmannsdorf	360	1,5	1,5 - 1,9	0	B 20	O: B 20	9002	2070
7392	Brücke B20 über St 2326 bei Rattiszell	375	1,1	1,0 - 1,4	0	B 20	O: B 20	9002	2070
7393	Brücke B20 über FW bei Rattiszell	80	1,8	1,5 - 1,9	0	B 20	O: B 20	9002	2070
7394	Brücke FW über B 20 bei Stallwang	135	1,5	1,5 - 1,9	0	B 20	O: WiWieg.	9002	2070
7395	Brücke B20 über FW bei Stallwang	200	1,1	1,0 - 1,4	0	B 20	O: B 20	9002	2070
7396	Brücke B20 über GVS bei Stallwang	102	1,8	1,5 - 1,9	0	B 20	O: B 20	9002	2070
7397	Brücke FW über B 20 bei Stallwang	215	1,2	1,0 - 1,4	0	B 20	O: WiWieg.	9002	2070
7398	Brücke B20 über Flurmulde bei Stallwang	71	1,2	1,0 - 1,4	0	B 20	O: B 20	9002	2070
7399	Brücke B20 über das Kinsachtal	2046	2	2,0 - 2,4	0	B 20	O: B 20	9002	2070
7400	Brücke B20 über Ast B20 zur K-SR 46	349	2,2	2,0 - 2,4	0	B 20	O: B 20 (Ast)	9002	2070
7401	Brücke B20 über GVS	162	1,1	1,0 - 1,4	0	B 20	O: B 20	9002	2070
7402	Brücke B20 über GVS bei Stallwang	82	1,7	1,5 - 1,9	0	B 20	O: B 20	9002	2070
7403	Brücke K-SR 68 über B 20	433	1,1	1,0 - 1,4	0	B 20	O: K 68	9002	2070
7404	Brücke B20 über Entwässerungsgraben bei Stallwang	186	1,1	1,0 - 1,4	0	B 20	O: B 20	9002	2070
7405	Brücke B20 über den Mühlbach	709	1,8	1,5 - 1,9	0	B 20	O: B 20	11075	2104
7406	Brücke B20 über Wiesengraben	218	1,1	1,0 - 1,4	0	B 20	O: B 20	11075	2104
7407	Brücke B20 über FW bei Ascha	214	1,1	1,0 - 1,4	0	B 20	O: B 20	11075	2104
7408	Brücke St 2147 über B 20 bei Ascha	306	1,7	1,5 - 1,9	0	B 20	O: L 2147	9002	2070
7409	Brücke B20 über Entwässerungsgraben bei Ascha	205	1,2	1,0 - 1,4	0	B 20	O: B 20	9002	2070
7410	Brücke B20 über GVS bei Ascha	101	1	1,0 - 1,4	0	B 20	O: B 20	9002	2070
7411	Brücke B20 über Wildwechsel bei Ascha	67	1,1	1,0 - 1,4	0	B 20	O: B 20	9002	2070
7412	Brücke B20 über GVS bei Rattiszell	917	1,8	1,5 - 1,9	0	B 20	O: B 20	9002	2070
7413	Brücke GVS über B20 bei Rattiszell	146	1	1,0 - 1,4	0	B 20	O: WiWieg.	9002	2070
7414	Brücke B20 über Entwässerungsgraben bei Ascha	66	1,3	1,0 - 1,4	0	B 20	O: B 20	9002	2070
7415	Brücke B20 über die Donau/Brücke B20 über die Donau (Vorland-Allerhofen)	818	2	2,0 - 2,4	0	B 20	O: B 20	23369	3973
7416	Brücke B20 über die Donau/Brücke B20 über die Donau (Stahlteil)	3014	2,4	2,0 - 2,4	0	B 20	O: B 20	23369	3973
7417	Brücke B20 über die Donau/Brücke B20 über die Donau (Vorland-Cham)	5160	2,2	2,0 - 2,4	0	B 20	O: B 20	23369	3973
7418	Brücke B20 über GVS bei Reibersdorf	151	1,8	1,5 - 1,9	0	B 20	O: B 20	23369	3973
7419	Brücke St 2125 über B 20 bei Reibersdorf	924	1,2	1,0 - 1,4	0	B 20	O: L 2125	22898	3435
7420	Brücke B20 über den Saugraben	120	1,6	1,5 - 1,9	0	B 20	O: B 20	22898	3435
7421	Brücke B20 über den Saugraben	30	1	1,0 - 1,4	0	B 20	O: B 20	22898	3435
7422	Brücke K-SR 15 über B 20 bei Parkstetten	531	1,8	1,5 - 1,9	0	B 20	O: K 15	22898	3435
7423	Brücke B20 über den Moosbach	81	1,7	1,5 - 1,9	0	B 20	O: B 20	22898	3435
7424	Brücke B20 über Entwässerungsgraben	88	1,1	1,0 - 1,4	0	B 20	O: B 20	22898	3435
7425	Brücke B20 über den Steinnachbach	294	1,7	1,5 - 1,9	0	B 20	O: B 20	11075	2104
7426	Brücke St 2140 über B 20	331	2	2,0 - 2,4	0	B 20	O: L 2140	11075	2104
7427	Brücke K-SR62 über B20	685	2,1	2,0 - 2,4	0	B 20	O: K 62	22898	3435
7428	Brücke B20 über FW bei Wollerszell	224	1	1,0 - 1,4	0	B 20	O: B 20	11075	2104
7429	Brücke B20 über FW	288	1	1,0 - 1,4	0	B 20	O: B 20	11075	2104
7430	Brücke B20 über GVS bei Gschwendt	180	1	1,0 - 1,4	0	B 20	O: B 20	11075	2104
7431	Brücke B20 über den Kienbach	186	1	1,0 - 1,4	0	B 20	O: B 20	11075	2104
7432	Brücke GVS über B 20	258	1,1	1,0 - 1,4	0	B 20	O: G	11075	2104

Bauwerke (Teilbauwerke) an Bundesfernstraßen in der Zuständigkeit der Bayerischen Straßenbauverwaltung

hier: Verkehrsmengen zum Bauwerk bezogen auf den zugeordneten Sachverhalt (Stand 2015)

7433	Brücke K-SR 28 über B 20	Ascha	214	1	1.0 - 1.4	7041748	0	B 20	O: K 28	*U: B 20	11075	2104
7434	Brücke B20 über RW bei Steinach	Steinach	59	1	1.0 - 1.4	7041756	0	B 20	*O: B 20	U: Radweg	11075	2104
7435	Brücke B20 über den Schambach	Aiterhofen	84	1.1	1.0 - 1.4	7141516	0	B 20	*O: B 20		15154	3182
7436	Brücke B20 über St2142 bei Aiterhofen	Aiterhofen	216	1.7	1.5 - 1.9	7141531	0	B 20	*O: B 20	U: L 2142	23369	3973
7437	Brücke GVS über B 20	Aiterhofen	462	2	2.0 - 2.4	7141533	0	B 20	O: G	*U: B 20	23369	3973
7438	Brücke B20 über die Altrach	Aiterhofen	609	1	1.0 - 1.4	7141533	1	B 20	*O: B 20	U: WiWeg.	23369	3973
7439	Brücke B20 über FW bei Aiterhofen	Aiterhofen	609	1.5	1.5 - 1.9	7141534	0	B 20	*O: B 20	U: G	23369	3973
7440	Brücke B20 über DB bei Aiterhofen	Aiterhofen	621	1.8	1.5 - 1.9	7141535	0	B 20	*O: B 20	U: G	23369	3973
7441	Brücke B20 über K-SR 12 / fittinger Ring	fittling	584	1.1	1.0 - 1.4	7141536	0	B 20	*O: B 20	U: G	23369	3973
7442	Brücke B20 über DB bei fittling	fittling	563	1.2	1.0 - 1.4	7141537	0	B 20	*O: B 20	U: G	23369	3973
7443	Brücke B20 über GRW bei fittling	fittling	210	1.5	1.5 - 1.9	7141538	0	B 20	*O: B 20	U: G+R	23369	3973
7444	Brücke B20 über K-SR 19 / fittlinger Straße	Straubing	743	1	1.0 - 1.4	7141539	0	B 20	*O: B 20	U: K 19	23369	3973
7445	Brücke B20 über GVS (Schlesische Straße)	Straubing	240	1.1	1.0 - 1.4	7141540	0	B 20	*O: B 20	U: G	23369	3973
7446	Brücke B20 über den Moosgraben	fittling	166	1	1.0 - 1.4	7141541	0	B 20	*O: B 20	U: G	23369	3973
7447	Brücke B20 über FW bei Oberschneidung	Oberschneidung	154	1.2	1.0 - 1.4	7141552	0	B 20	*O: B 20	U: WiWeg.	15154	3182
7448	Brücke K-SR 31 über B 20 bei Taiding	Oberschneidung	224	1.1	1.0 - 1.4	7141553	0	B 20	O: K 31	*U: B 20	15154	3182
7449	Brücke B20 über FW bei Siebenkofen	Oberschneidung	83	1.1	1.0 - 1.4	7141554	0	B 20	*O: B 20	U: WiWeg.	15154	3182
7450	Brücke B20 über den Odbach	Wollerkofen	204	1	1.0 - 1.4	7141555	0	B 20	*O: B 20	U: G	15154	3182
7451	Brücke B20 über Niederastgraben	Wollerkofen	101	1.1	1.0 - 1.4	7141556	0	B 20	*O: B 20	U: G	15154	3182
7452	Brücke FW über B 20 bei Wollerkofen	Wollerkofen	134	1.1	1.0 - 1.4	7141557	0	B 20	O: WiWeg.	*U: B 20	15154	3182
7453	Brücke K-SR 72 über B 20	Niederharthausen	453	2	2.0 - 2.4	7141558	0	B 20	O: K 72	U: B 20	15154	3182
7454	Brücke GVS über B 20 bei Oberschneidung	Oberschneidung	152	1.8	1.5 - 1.9	7241513	0	B 20	O: G	*U: B 20	13843	3045
7455	Brücke B20 über K-SR 7	Oberschneidung	443	1.6	1.5 - 1.9	7241514	0	B 20	*O: B 20	U: K 7	13843	3045
7456	Brücke FW über B 20 bei Oberschneidung	Oberschneidung	152	2.2	2.0 - 2.4	7241515	0	B 20	O: G	*U: B 20	15154	3182
7457	Brücke B20 über GVS bei Oberschneidung	Oberschneidung	200	1	1.0 - 1.4	7241516	0	B 20	*O: B 20	U: G	15154	3182
7458	Brücke K-SR 9 über B 20 bei Oberschneidung	Oberschneidung	131	1	1.0 - 1.4	7241517	0	B 20	*O: K 9	*U: B 20	15154	3182
7459	Brücke B20 über K-DGF5 bei Trieching	Trieching	618	1.1	1.0 - 1.4	7241633	0	B 20	*O: B 20	U: K 5	13843	3045
7460	Brücke B20 über 2 FW und Froschgraben b. Trieching	Trieching	653	1.1	1.0 - 1.4	7241634	0	B 20	*O: B 20	U: WiWeg.	13843	3045
7461	Brücke FW über B20 bei Trieching	Trieching	199	1.2	1.0 - 1.4	7241635	0	B 20	O: WiWeg.	*U: B 20	13843	3045
7462	Brücke B20 über GVS bei Mögling	Mögling	140	2	2.0 - 2.4	7241636	0	B 20	*O: B 20	U: G	13843	3045
7463	Brücke K-DGF6 über B20 und 2 FW bei Gosselding	Gosselding	271	1.3	1.0 - 1.4	7241637	0	B 20	O: K 6	*U: B 20	13843	3045
7464	Brücke GVS über B20 bei Ganacker	Ganacker	260	2	2.0 - 2.4	7242530	0	B 20	O: G	*U: B 20	13843	3045
7465	Brücke B20 über Moosgraben bei Landau	Landau	144	1	1.0 - 1.4	7242531	0	B 20	*O: B 20	U: G	13843	3045
7466	Brücke B20 über Saubach bei Ganacker	Ganacker	82	2.2	2.0 - 2.4	7242532	0	B 20	*O: B 20	U: G	13843	3045
7467	Brücke St2074 über B20 bei Ganacker	Ganacker	315	2	2.0 - 2.4	7242533	0	B 20	O: L 2074	*U: B 20	13843	3045
7468	Brücke B20 über Reutgraben bei Ganacker	Westl. Ganacker	52	1.2	1.0 - 1.4	7242534	0	B 20	*O: B 20	U: G	13843	3045
7469	Brücke B20 über GVS bei Landau	Landau	211	2	2.0 - 2.4	7342505	0	B 20	*O: B 20	U: G	15131	2572
7470	Brücke B20 über den Ammerbach bei Landau	Landau	84	1.7	1.5 - 1.9	7342506	0	B 20	*O: B 20	U: G	15131	2572
7471	Brücke B20 über Graben bei Haag	Mettenhausen	149	1	1.0 - 1.4	7342537	0	B 20	*O: B 20	U: K 19	13415	2415
7472	Brücke B20 über K-DGF19 bei Mettenhausen	Mettenhausen	301	2.3	2.0 - 2.4	7342539	0	B 20	*O: B 20	U: K 19	13415	2415
7473	Brücke B 20 über Vils bei Mettenhausen	Mettenhausen	427	2.3	2.0 - 2.4	7342541	0	B 20	*O: B 20	U: WiWeg.	13415	2415
7474	Brücke B 20 über Flutgraben und Wirtschaftsweg	Haunersdorf	168	1	1.0 - 1.4	7342542	0	B 20	*O: B 20	U: WiWeg.	13415	2415
7475	Brücke B20 über Kugelgraben und FW bei Haunersdorf	Haunersdorf	286	2.5	2.5 - 2.9	7342543	0	B 20	*O: B 20	U: WiWeg.	13415	2415
7476	Brücke B20 über St2085 und GRW bei Haunersdorf	Haunersdorf	426	2.2	2.0 - 2.4	7342544	0	B 20	*O: B 20	U: L 2083	13843	3045
7477	Brücke B20 über FW bei Plising nördlich BAB A92	Plising	465	1	1.0 - 1.4	7342549	0	B 20	*O: B 20	U: WiWeg.	13843	3045
7478	Brücke B20 über FW und Sulzgraben südlich A92	Plising	422	1	1.0 - 1.4	7342550	0	B 20	*O: B 20	U: WiWeg.	15111	2418
7479	Brücke B20 über Längemühlbach bei Landau	Landau	199	1.8	1.5 - 1.9	7342551	1	B 20	*O: B 20	U: WiWeg.	15111	2418
7480	Brücke B20 über Gänsemühlbach bei Landau	Landau	168	1.1	1.0 - 1.4	7342552	0	B 20	*O: B 20	U: G	15111	2418
7481	Brücke B20 über Bahn und FW bei Landau	Landau	676	2.3	2.0 - 2.4	7342553	0	B 20	*O: B 20	U: WiWeg.	15111	2418
7482	Brücke B20 über St2114 und GRW bei Landau	Landau	579	2.2	2.0 - 2.4	7342554	0	B 20	*O: B 20	U: L 2114	15131	2572
7483	Brücke B20 über Isar bei Landau	Landau	6163	2.2	2.0 - 2.4	7342555	0	B 20	*O: B 20	U: WiWeg.	15131	2572
7484	Brücke K-DGF3 über B20 bei Landau	Landau	307	2.2	2.0 - 2.4	7342556	0	B 20	O: K 3	*U: B 20	15131	2572
7485	Brücke B20 über GRW bei Zanklau (Landau)	Landau	51	2	2.0 - 2.4	7342557	0	B 20	*O: B 20	U: G+R	15131	2572
7486	Brücke B20 über GRW bei Landau	Landau	52	2	2.0 - 2.4	7342558	0	B 20	*O: B 20	U: G+R	15131	2572
7487	Brücke B20 über St2113 bei Landau	Fichtheim	496	2.5	2.5 - 2.9	7342561	0	B 20	*O: B 20	U: L 2113	15131	2572
7488	Brücke FW über B20 bei Fichtheim	Fichtheim	210	1.3	1.0 - 1.4	7342562	0	B 20	O: WiWeg.	*U: B 20	13415	2415
7489	Brücke GVS über B20 bei Fichtheim	Fichtheim	229	2.2	2.0 - 2.4	7342563	0	B 20	O: G	*U: B 20	13415	2415
7490	Brücke FW über B20 bei Fichtheim	Fichtheim	518	1.2	1.0 - 1.4	7342564	0	B 20	O: G	*U: B 20	13415	2415
7491	Brücke B20 über GVS bei Mettenhausen	Mettenhausen	137	1.8	1.5 - 1.9	7342570	0	B 20	*O: B 20	U: G	13415	2415
7492	Brücke B20 über St2112 bei Simbach	Simbach bei Landau	313	2.3	2.0 - 2.4	7442521	0	B 20	*O: B 20	U: L 2112	9934	2086
7493	Brücke B20 über den Simbach bei Simbach	Simbach	319	1	1.0 - 1.4	7442522	0	B 20	*O: B 20	U: G	7242	1738
7494	Brücke FW über B20 bei Simbach	Simbach	174	2	2.0 - 2.4	7442523	0	B 20	O: WiWeg.	*U: B 20	7242	1738
7495	Brücke B20 über GVS bei Simbach	südlich Simbach	204	1.1	1.0 - 1.4	7442524	0	B 20	*O: B 20	U: G	7242	1738

Bauwerke (Teilbauwerke) an Bundesfernstraßen in der Zuständigkeit der Bayerischen Straßenbauverwaltung

hier: Verkehrsmengen zum Bauwerk bezogen auf den zugeordneten Sachverhalt (Stand 2015)

7496	Brücke GVS über B20 bei Simbach	223	2,1	2,0 - 2,4	7442525	0	B 20	O: G	*U: B 20	7242	1738
7497	Brücke GVS über B20 bei Malgersdorf	159	2	2,0 - 2,4	7442527	0	B 20	O: G	*U: B 20	7242	1738
7498	Brücke B20 über den Urtsbach bei Malgersdorf	219	1	1,0 - 1,4	7442528	0	B 20	O: B 20		7242	1738
7499	Brücke GVS zum Sommerkeller über B 20	170	1,8	1,5 - 1,9	7442529	0	B 20	O: G	*U: B 20	7242	1738
7500	Brücke B20 über FW in Malgersdorf	80	1,9	1,5 - 1,9	7442530	0	B 20	O: B 20	U: WiWeg.	7242	1738
7501	Brücke B20 über den Kolbach in Malgersdorf	1140	2	2,0 - 2,4	7442531	0	B 20	O: B 20		7242	1738
7502	Brücke B20 über St 2115 bei Malgersdorf	493	1	1,0 - 1,4	7442532	0	B 20	O: B 20	U: L 2115	7242	1738
7503	Brücke B20 über FW bei Plamberg	173	1	1,0 - 1,4	7442533	0	B 20	O: B 20	U: WiWeg.	10490	2098
7504	Brücke GVS über B20 nach Hrach	183	1,1	1,0 - 1,4	7442534	0	B 20	O: G	*U: B 20	10490	2098
7505	Brücke B20 über FRW bei Kenndorf	60	1,7	1,5 - 1,9	7442535	0	B 20	O: B 20	U: G+R	10490	2098
7506	Brücke B20 über FW b. Eggenfelden	160	1,7	1,5 - 1,9	7542531	0	B 20	O: B 20	U: WiWeg.	10490	2098
7507	Brücke B20 u. Kirzibach Eggenfelden	246	1,9	1,5 - 1,9	7542532	0	B 20	O: B 20	U: WiWeg.	10490	2098
7508	Brücke B 20 u. GVS Eggenfelden	271	2	2,0 - 2,4	7542533	1	B 20	O: B 20	U: G	10490	2098
7509	Brücke GVS über B20 Eggenfelden	206	2	2,0 - 2,4	7542534	0	B 20	O: G	*U: B 20	9959	1992
7510	Brücke FW über B20 Eggenfelden	60	1,9	1,5 - 1,9	7542535	0	B 20	O: G+R	*U: B 20	9959	1992
7511	Brücke GVS über B20 Eggenfelden	188	1,9	1,5 - 1,9	7542536	0	B 20	O: G	*U: B 20	9959	1992
7512	Brücke GVS über B20 Eggenfelden	265	2,5	2,5 - 2,9	7542538	0	B 20	O: G	*U: B 20	9959	1992
7513	Brücke B388 über B20 Eggenfelden	455	2,3	2,0 - 2,4	7542539	0	B 20	O: B 388	*U: B 20	15022	1052
7514	Brücke B20 u. GRW Eggenfelden	124	2,8	2,5 - 2,9	7542540	0	B 20	O: B 20	U: G+R		
7515	Brücke B20 u. Kirzibach Eggenfelden	191	1,7	1,5 - 1,9	7542541	0	B 20	O: B 20	U: G+R	17202	2924
7516	Brücke B20 über GRW Eggenfelden	77	2,5	2,5 - 2,9	7542542	0	B 20	O: B 20	U: G+R	17202	2924
7517	Brücke B20 u. Rotl. Eggenfelden	1931	2,3	2,0 - 2,4	7542543	0	B 20	O: B 20		17202	2924
7518	Brücke B20 u. FW Eggenfelden	46	2,5	2,5 - 2,9	7542544	0	B 20	O: B 20	U: G+R	17202	2924
7519	Brücke B20 über FW b. Saliter	85	2	2,0 - 2,4	7542551	0	B 20	O: B 20	U: WiWeg.	10490	2098
7520	Brücke B20 über FW süd. Esparding	85	2,2	2,0 - 2,4	7542552	0	B 20	O: B 20	U: WiWeg.	10490	2098
7521	Brücke B20 über GRW Ruderling	55	2	2,0 - 2,4	7542553	0	B 20	O: B 20	U: G+R	10490	2098
7522	Brücke B20 über K-PAN20 Falkenberg	285	2	2,0 - 2,4	7542554	1	B 20	O: B 20	U: K 20	10490	2098
7523	Brücke GVS über B20 Falkenberg	249	2,5	2,5 - 2,9	7542555	0	B 20	O: G	*U: B 20	10490	2098
7524	Brücke FW über B20 Ameingehrig	148	1,8	1,5 - 1,9	7542556	0	B 20	O: WiWeg.	*U: B 20	10490	2098
7525	Brücke B20 über GVS Oberschbach	86	1,9	1,5 - 1,9	7542557	0	B 20	O: B 20	U: G	10490	2098
7526	Brücke B20 über FW bei Stetten	85	1,9	1,5 - 1,9	7542558	0	B 20	O: B 20	U: WiWeg.	10490	2098
7527	Brücke B20 u. Geira Eggenfelden	393	2,8	2,5 - 2,9	7642500	0	B 20	O: B 20		8571	1286
7528	Brücke B20 u. Türckenbach Obertürken	123	2,5	2,5 - 2,9	7642501	0	B 20	O: B 20	U: WiWeg.	8571	1286
7529	Brücke B20 über FW bei Eggenfelden	176	1,7	1,5 - 1,9	7642509	0	B 20	O: B 20	U: WiWeg.	8571	1286
7530	Brücke B20 über FW Wurmannsquick	171	1,7	1,5 - 1,9	7642510	0	B 20	O: B 20	U: WiWeg.	8571	1286
7531	Brücke B20 über FW bei Wurmannsquick	171	1,6	1,5 - 1,9	7642511	0	B 20	O: B 20	U: WiWeg.	8571	1286
7532	Brücke B20 über B20 Eggenfelden	397	2,1	2,0 - 2,4	7642517	0	B 20	O: B 20			
7533	Brücke GVS über B20 Eggenfelden	496	2,5	2,5 - 2,9	7642521	0	B 20	O: B 20	*U: B 20	14723	2208
7534	Brücke B20 über GRW Eggenfelden	104	2	2,0 - 2,4	7642529	0	B 20	O: B 20	U: G+R	18139	2539
7535	Brücke B20 u. Türckenbach Obertürken	145	1,8	1,5 - 1,9	7643500	0	B 20	O: B 20		8571	1286
7536	Brücke B 20 über Ast B20 Industriegebiet Sulzbogen	261	2	2,0 - 2,4	7742529	0	B 20	O: B 20	U: B 20 (Ast)	13406	1341
7537	Brücke B 20 über FW Haupt-Geräut	122	2,2	2,0 - 2,4	7742559	0	B 20	O: B 20	U: Forstw.	12961	1296
7538	Brücke GVS über B 20 bei Schützing	418	1	1,0 - 1,4	7742560	0	B 20	O: G+R	*U: B 20	12961	1296
7539	Brücke FW neben B 20 über GRW Schmidweg	90	1	1,0 - 1,4	7742561	0	B 20	E: B 20	U: G+R	12961	1296
7540	Brücke B20 u. GVS Gumpersdorf	93	1,7	1,5 - 1,9	7743502	0	B 20	O: B 20	U: G	6185	1113
7541	Brücke B20 u. Tannerbach Untertürken	278	2,3	2,0 - 2,4	7743503	0	B 20	O: B 20	U: G	6185	1113
7542	Brücke B20 u. DB Untertürken	380	2,4	2,0 - 2,4	7743504	0	B 20	O: B 20		6550	1245
7543	Brücke B20 u. Bach Oberndorf	45	1,8	1,5 - 1,9	7743510	0	B 20	O: B 20	U: WiWeg.	6550	1245
7544	Brücke B20 u. Flutmulde Gumpersdorf	50	2,5	2,5 - 2,9	7743511	0	B 20	O: B 20		6185	1113
7545	Brücke B20 u. GVS Untertürken	109	2,1	2,0 - 2,4	7743512	0	B 20	O: B 20	U: G	6550	1245
7546	Brücke B20 u. GVS Untertürken	135	1,7	1,5 - 1,9	7743513	0	B 20	O: B 20	U: G	6550	1245
7547	Brücke B20 u. Lohbach Untertürken	145	1,7	1,5 - 1,9	7743514	0	B 20	O: B 20		6550	1245
7548	Brücke B20 über K-PAN26 Mehlmäusl	309	2	2,0 - 2,4	7743522	0	B 20	O: B 20	U: K 26	6550	1245
7549	Brücke B20 u. GVS KOLLBERG	245	2	2,0 - 2,4	7743523	0	B 20	O: B 20	U: G	6550	1245
7550	Brücke B 20 über FW Scheidweg	122	2	2,0 - 2,4	7743627	0	B 20	O: B 20	U: Forstw.	12961	1296
7551	Brücke AO 24 über B 20 bei Wacker Nord	331	2,5	2,5 - 2,9	7842500	0	B 20	O: K 24	*U: B 20	13406	1341
7552	Brücke B 20 über Altkanal bei Burghausen	252	2,3	2,0 - 2,4	7842501	0	B 20	O: B 20		16086	1609
7553	Brücke GVS über B 20 bei Wacker West	540	1,9	1,5 - 1,9	7842502	0	B 20	O: G	*U: B 20	17896	716
7554	Brücke B 20 über Gleis bei Wacker West/OMV	133	2,6	2,5 - 2,9	7842503	0	B 20	O: B 20		17896	716
7555	Brücke B 20 über GRW am Zündholzberg	57	2,5	2,5 - 2,9	7842525	0	B 20	O: B 20	U: G+R	9119	365
7556	Brücke B 20 über FW bei Plattenberg	85	1,8	1,5 - 1,9	7842549	0	B 20	O: B 20	U: WiWeg.	8457	930
7557	Brücke B 20 über FW bei Nonnreit	72	2,2	2,0 - 2,4	7842550	0	B 20	O: B 20	U: WiWeg.	8457	930
7558	Brücke B 20 über GRW bei Knappen	39	1,3	1,0 - 1,4	7842551	0	B 20	O: B 20	U: G+R	8457	930

Bauwerke (Teilbauwerke) an Bundesfernstraßen in der Zuständigkeit der Bayerischen Straßenbauverwaltung

hier: Verkehrsmengen zum Bauwerk bezogen auf den zugeordneten Sachverhalt (Stand 2015)

7559	Brücke B 20 über GRW Burghausen Nord	Burghausen	118	2	2,0 - 2,4	7842554	0	B 20	U: G+R	17896	716
7560	Brücke B 20 über Ast B 20 KV Burghausen Süd	Burghausen	258	2	2,0 - 2,4	7842555	0	B 20	U: B 20 (Ast)	16086	1609
7561	Brücke B 20 über Ast B 20 KV Burghausen Süd	Burghausen	261	1,8	1,5 - 1,9	7842556	0	B 20	U: B 20 (Ast)	16086	1609
7562	Brücke GRW über Alkanal bei Burghausen	Burghausen	92	2,0	2,0 - 2,4	7842559	0	B 20	U: B 20	16086	1609
7563	Brücke B 20 über Bahn Terminal Burghausen	Burghausen	212	1,8	1,5 - 1,9	7842561	0	B 20	U: B 20	16086	1609
7564	Brücke B 20 über Stillbach bei Kirchheim	Kirchheim	138	2	2,0 - 2,4	7942502	0	B 20	U: B 20	6217	311
7565	Brücke B 20 über Götzing Ache bei Fridolfing	Fridolfing	135	2,7	2,5 - 2,9	7942503	0	B 20	U: B 20	6666	667
7566	Brücke B 20 über Bach beim Tilmoninger Tor	Tilmoning	27	2,7	2,5 - 2,9	7942516	0	B 20	U: B 20	6217	311
7567	Brücke B 20 über FW 1 bei Kirchheim	Kirchheim	43	2,7	2,5 - 2,9	7942517	0	B 20	U: WiWeg.	6217	311
7568	Brücke B 20 über FW 2 bei Kirchheim	Pfaffing	44	2,4	2,0 - 2,4	7942518	0	B 20	U: WiWeg.	6666	667
7569	Brücke B 20 über Flutmulde bei Fridolfing	Fridolfing	45	2,5	2,5 - 2,9	7942519	0	B 20	U: B 20	6666	667
7570	Brücke B 20 über FW bei Fridolfing	Fridolfing	44	2,3	2,0 - 2,4	7943500	0	B 20	U: WiWeg.	7344	734
7571	Brücke B 20 über den Lehbach bei Stiesberg	Obergaisensfelden	142	2,5	2,5 - 2,9	8043502	0	B 20	U: B 20	7344	734
7572	Brücke B 20 über Schinderbach bei Lebnau	Eberding	257	2	2,0 - 2,4	8043503	0	B 20	U: B 20	7344	734
7573	Brücke B 20 über FW bei Niederheining	Freilassing	67	2,5	2,5 - 2,9	8043511	0	B 20	U: G	11928	835
7574	Brücke B 20 über Herrenbach bei Triebenbach	Surheim	73	2,5	2,5 - 2,9	8043512	0	B 20	U: B 20	11928	835
7575	Brücke B 20 über FW bei Triebenbach	Surheim	50	2,2	2,0 - 2,4	8043513	0	B 20	U: WiWeg.	11928	835
7576	Brücke B 20 über FW bei Oberau	Oberau	44	2,2	2,0 - 2,4	8043514	0	B 20	U: WiWeg.	7344	734
7577	Brücke B 20 über Bach Abzweig, Kirchanschöring	Berg	102	2,5	2,5 - 2,9	8043515	0	B 20	U: B 20	7344	734
7578	Brücke B 20 über GRW bei Lebnau	Laufen	43	2	2,0 - 2,4	8043527	0	B 20	U: G+R	7344	734
7579	Brücke B 20 über GRW bei Bubenberg	Bubenberg	194	1,4	1,0 - 1,4	8043527	0	B 20	U: G+R	7344	734
7580	Brücke B 20 über die B 304 Freilassing Mitte	Freilassing	380	2,5	2,5 - 2,9	8143503	0	B 20	U: B 304	14642	1025
7581	Brücke B 20 über FW in Freilassing	Freilassing	57	2,4	2,0 - 2,4	8143504	0	B 20	U: WiWeg.	14642	1025
7582	Brücke B 20 über den Mühlbach in Freilassing	Freilassing	95	2,4	2,0 - 2,4	8143505	0	B 20	U: B 20	14642	1025
7583	Brücke Zollhausstr. über die B 20 in Freilassing	Freilassing	279	2,2	2,0 - 2,4	8143506	0	B 20	U: B 20	14642	1025
7584	Brücke B 20 über FW bei Freilassing, ESV	Freilassing	45	2	2,0 - 2,4	8143508	0	B 20	U: WiWeg.	14642	1025
7585	Brücke B 20 über die B 304 - Holländer	Freilassing	300	2,3	2,0 - 2,4	8143509	0	B 20	U: B 304	14642	1025
7586	Brücke B 20 über FW bei Bruch	Mitterfelden	55	2	2,0 - 2,4	8143510	2	B 20	U: WiWeg.	13827	830
7587	Brücke B 20 über Industriegleis bei Hammerau/GRW	Hammerau	76	2,3	2,0 - 2,4	8143511	2	B 20	U: B 20	14509	871
7588	Brücke B 20 über GRW in Freilassing Heideweg	Freilassing	80	2,6	2,5 - 2,9	8143524	0	B 20	U: Gehweg	14642	1025
7589	Brücke B 20 über FW in Freilassing Altmühle	Freilassing	88	3	3,0 - 3,4	8143525	0	B 20	U: WiWeg.	11928	835
7590	Brücke B 20 über Mühlbach bei Kläranlage	Salzburghofen	97	2,2	2,0 - 2,4	8143526	0	B 20	U: B 20	11928	835
7591	Brücke B 20 über FW bei Hagen	Hagen	67	2,2	2,0 - 2,4	8143527	0	B 20	U: WiWeg.	11928	835
7592	Brücke B 20 über FW bei Eham	Freilassing	67	2,2	2,0 - 2,4	8143529	0	B 20	U: WiWeg.	11928	835
7593	Brücke B 20 über FW beim Schmidbauer	Schmidbauer	38	1,5	1,5 - 1,9	8143530	0	B 20	U: G	11928	835
7594	Brücke B 20 über FW am Armühlbach	Surheim	38	1,5	1,5 - 1,9	8143531	0	B 20	U: WiWeg.	11928	835
7595	Brücke B 20 über FW bei Gerspöint	Surheim	67	2,2	2,0 - 2,4	8143533	0	B 20	U: WiWeg.	11928	835
7596	Brücke B 20 über Sur bei Surheim	Surheim	272	1,9	1,5 - 1,9	8143534	0	B 20	U: B 20	11928	835
7597	Brücke B 20 über Mühlbach bei Surheim	Surheim	102	1,9	1,5 - 1,9	8143535	0	B 20	U: B 20	11928	835
7598	Brücke B 20 über FW bei Au	Surheim	39	2	2,0 - 2,4	8143536	0	B 20	U: WiWeg.	11928	835
7599	Brücke B 20 über FW bei Gde.-Str. Gerspöint	Surheim	66	1,4	1,0 - 1,4	8143537	0	B 20	U: G	11928	835
7600	Brücke B 20 über FW bei Salzburghofen	Salzburghofen	50	2	2,0 - 2,4	8143538	0	B 20	U: WiWeg.	11928	835
7601	Brücke B 20 über GRW in Feldkirchen	Feldkirchen	44	1,5	1,5 - 1,9	8143539	0	B 20	U: G+R	13827	830
7602	Brücke B 20 über GRW in Mitterfelden	Mitterfelden	86	2,3	2,0 - 2,4	8143548	1	B 20	U: G+R	13827	830
7603	Brücke B 20 über den Röhelbach bei Schafelfpoint	Hallthurm	119	1,1	1,0 - 1,4	8243500	1	B 20	U: B 20	7782	311
7604	Brücke B 20 über den Röhelbach bei Schafelfpoint	Hallthurm	68	2,2	2,0 - 2,4	8243500	2	B 20	U: B 20	7782	311
7605	Brücke B 20 über Weißbach in Bayerisch Gmain	Bayerisch Gmain	163	2	2,0 - 2,4	8243501	0	B 20	U: B 20	7782	311
7606	Brücke B 20 über Untere Batmholstraße in B.Gmain	Bayerisch Gmain	49	2,5	2,5 - 2,9	8243502	0	B 20	U: G	11498	575
7607	Brücke B 20 über B 21 bei Bad Reichenhall	Bad Reichenhall	429	2,5	2,5 - 2,9	8243504	0	B 20	U: B 21	11498	575
7608	Brücke B 20 über Grabenbach bei Staufeneck	Bad Reichenhall	134	1,8	1,5 - 1,9	8243505	0	B 20	U: B 20	26281	1577
7609	Brücke B 20 über Saalach bei Staufeneck	Maufhausen	964	3,3	3,0 - 3,4	8243506	0	B 20	U: G+R	26281	1577
7610	Brücke B 20 über DB in B.Reich - Staufeneck	Maufhausen	244	2,8	2,5 - 2,9	8243507	0	B 20	U: B 20	26281	1577
7611	Brücke B 20 über die Stoifer Ache in Piding	Piding	126	2,4	2,0 - 2,4	8243508	0	B 20	U: G+R	14509	871
7612	Brücke B 20 über den Högl Bach in Piding	Piding	83	1,2	1,0 - 1,4	8243509	0	B 20	U: B 20	14509	871
7613	Brücke B 20 über DB bei Hammerau	Hammerau	233	1,9	1,5 - 2,9	8243510	0	B 20	U: B 20	14509	871
7614	Brücke B 20 über die Salzstraße bei Piding	Piding	228	2,3	2,0 - 2,4	8243511	0	B 20	U: G	26281	1577
7615	Brücke B 20 über GW in Bayerisch Gmain 2	Bayerisch Gmain	69	1,3	1,0 - 1,4	8243536	0	B 20	U: Gehweg	7782	311
7616	Brücke B 20 über GRW beim Tiroler Hof in Bad Reich	Bad Reichenhall	138	1,8	1,5 - 1,9	8243537	0	B 20	U: G+R	11498	575
7617	Brücke B 20 über den Jackmühlbach in Piding	Piding	34	1,5	1,5 - 1,9	8243541	0	B 20	U: B 20	14509	871
7618	Brücke B 20 über GRW in Mauftausen	Mauftausen	51	1,5	1,5 - 1,9	8243543	0	B 20	U: G+R	26281	1577
7619	Brücke B 20 über Mühlbach in Staufeneck	Bad Reichenhall	67	1,2	1,0 - 1,4	8243548	0	B 20	U: B 20	26281	1577
7620	Brücke B 20 über GRW bei Piding	Piding	86	1	1,0 - 1,4	8243558	0	B 20	U: G+R	14509	871
7621	Brücke B 20 über Viehtrieb in Mauftausen	Mauftausen	32	2	2,0 - 2,4	8243561	0	B 20	U: B 20	26281	1577

Bauwerke (Teilbauwerke) an Bundesfernstraßen in der Zuständigkeit der Bayerischen Straßenbauverwaltung

hier: Verkehrsmengen zum Bauwerk bezogen auf den zugeordneten Sachverhalt (Stand 2015)

		229	1,5	1,5 - 1,9	2,0 - 2,4	2,5 - 2,9	3,0 - 3,4	3,5 - 3,9	4,0 - 4,4	4,5 - 4,9	5,0 - 5,4	5,5 - 5,9	6,0 - 6,4	6,5 - 6,9	7,0 - 7,4	7,5 - 7,9	8,0 - 8,4	8,5 - 8,9	9,0 - 9,4	9,5 - 9,9	10,0 - 10,4	10,5 - 10,9	11,0 - 11,4	11,5 - 11,9	12,0 - 12,4	12,5 - 12,9	13,0 - 13,4	13,5 - 13,9	14,0 - 14,4	14,5 - 14,9	15,0 - 15,4	15,5 - 15,9	16,0 - 16,4	16,5 - 16,9	17,0 - 17,4	17,5 - 17,9	18,0 - 18,4	18,5 - 18,9	19,0 - 19,4	19,5 - 19,9	20,0 - 20,4	20,5 - 20,9	21,0 - 21,4	21,5 - 21,9	22,0 - 22,4	22,5 - 22,9	23,0 - 23,4	23,5 - 23,9	24,0 - 24,4	24,5 - 24,9	25,0 - 25,4	25,5 - 25,9	26,0 - 26,4	26,5 - 26,9	27,0 - 27,4	27,5 - 27,9	28,0 - 28,4	28,5 - 28,9	29,0 - 29,4	29,5 - 29,9	30,0 - 30,4	30,5 - 30,9	31,0 - 31,4	31,5 - 31,9	32,0 - 32,4	32,5 - 32,9	33,0 - 33,4	33,5 - 33,9	34,0 - 34,4	34,5 - 34,9	35,0 - 35,4	35,5 - 35,9	36,0 - 36,4	36,5 - 36,9	37,0 - 37,4	37,5 - 37,9	38,0 - 38,4	38,5 - 38,9	39,0 - 39,4	39,5 - 39,9	40,0 - 40,4	40,5 - 40,9	41,0 - 41,4	41,5 - 41,9	42,0 - 42,4	42,5 - 42,9	43,0 - 43,4	43,5 - 43,9	44,0 - 44,4	44,5 - 44,9	45,0 - 45,4	45,5 - 45,9	46,0 - 46,4	46,5 - 46,9	47,0 - 47,4	47,5 - 47,9	48,0 - 48,4	48,5 - 48,9	49,0 - 49,4	49,5 - 49,9	50,0 - 50,4	50,5 - 50,9	51,0 - 51,4	51,5 - 51,9	52,0 - 52,4	52,5 - 52,9	53,0 - 53,4	53,5 - 53,9	54,0 - 54,4	54,5 - 54,9	55,0 - 55,4	55,5 - 55,9	56,0 - 56,4	56,5 - 56,9	57,0 - 57,4	57,5 - 57,9	58,0 - 58,4	58,5 - 58,9	59,0 - 59,4	59,5 - 59,9	60,0 - 60,4	60,5 - 60,9	61,0 - 61,4	61,5 - 61,9	62,0 - 62,4	62,5 - 62,9	63,0 - 63,4	63,5 - 63,9	64,0 - 64,4	64,5 - 64,9	65,0 - 65,4	65,5 - 65,9	66,0 - 66,4	66,5 - 66,9	67,0 - 67,4	67,5 - 67,9	68,0 - 68,4	68,5 - 68,9	69,0 - 69,4	69,5 - 69,9	70,0 - 70,4	70,5 - 70,9	71,0 - 71,4	71,5 - 71,9	72,0 - 72,4	72,5 - 72,9	73,0 - 73,4	73,5 - 73,9	74,0 - 74,4	74,5 - 74,9	75,0 - 75,4	75,5 - 75,9	76,0 - 76,4	76,5 - 76,9	77,0 - 77,4	77,5 - 77,9	78,0 - 78,4	78,5 - 78,9	79,0 - 79,4	79,5 - 79,9	80,0 - 80,4	80,5 - 80,9	81,0 - 81,4	81,5 - 81,9	82,0 - 82,4	82,5 - 82,9	83,0 - 83,4	83,5 - 83,9	84,0 - 84,4	84,5 - 84,9	85,0 - 85,4	85,5 - 85,9	86,0 - 86,4	86,5 - 86,9	87,0 - 87,4	87,5 - 87,9	88,0 - 88,4	88,5 - 88,9	89,0 - 89,4	89,5 - 89,9	90,0 - 90,4	90,5 - 90,9	91,0 - 91,4	91,5 - 91,9	92,0 - 92,4	92,5 - 92,9	93,0 - 93,4	93,5 - 93,9	94,0 - 94,4	94,5 - 94,9	95,0 - 95,4	95,5 - 95,9	96,0 - 96,4	96,5 - 96,9	97,0 - 97,4	97,5 - 97,9	98,0 - 98,4	98,5 - 98,9	99,0 - 99,4	99,5 - 99,9	100,0 - 100,4	100,5 - 100,9	101,0 - 101,4	101,5 - 101,9	102,0 - 102,4	102,5 - 102,9	103,0 - 103,4	103,5 - 103,9	104,0 - 104,4	104,5 - 104,9	105,0 - 105,4	105,5 - 105,9	106,0 - 106,4	106,5 - 106,9	107,0 - 107,4	107,5 - 107,9	108,0 - 108,4	108,5 - 108,9	109,0 - 109,4	109,5 - 109,9	110,0 - 110,4	110,5 - 110,9	111,0 - 111,4	111,5 - 111,9	112,0 - 112,4	112,5 - 112,9	113,0 - 113,4	113,5 - 113,9	114,0 - 114,4	114,5 - 114,9	115,0 - 115,4	115,5 - 115,9	116,0 - 116,4	116,5 - 116,9	117,0 - 117,4	117,5 - 117,9	118,0 - 118,4	118,5 - 118,9	119,0 - 119,4	119,5 - 119,9	120,0 - 120,4	120,5 - 120,9	121,0 - 121,4	121,5 - 121,9	122,0 - 122,4	122,5 - 122,9	123,0 - 123,4	123,5 - 123,9	124,0 - 124,4	124,5 - 124,9	125,0 - 125,4	125,5 - 125,9	126,0 - 126,4	126,5 - 126,9	127,0 - 127,4	127,5 - 127,9	128,0 - 128,4	128,5 - 128,9	129,0 - 129,4	129,5 - 129,9	130,0 - 130,4	130,5 - 130,9	131,0 - 131,4	131,5 - 131,9	132,0 - 132,4	132,5 - 132,9	133,0 - 133,4	133,5 - 133,9	134,0 - 134,4	134,5 - 134,9	135,0 - 135,4	135,5 - 135,9	136,0 - 136,4	136,5 - 136,9	137,0 - 137,4	137,5 - 137,9	138,0 - 138,4	138,5 - 138,9	139,0 - 139,4	139,5 - 139,9	140,0 - 140,4	140,5 - 140,9	141,0 - 141,4	141,5 - 141,9	142,0 - 142,4	142,5 - 142,9	143,0 - 143,4	143,5 - 143,9	144,0 - 144,4	144,5 - 144,9	145,0 - 145,4	145,5 - 145,9	146,0 - 146,4	146,5 - 146,9	147,0 - 147,4	147,5 - 147,9	148,0 - 148,4	148,5 - 148,9	149,0 - 149,4	149,5 - 149,9	150,0 - 150,4	150,5 - 150,9	151,0 - 151,4	151,5 - 151,9	152,0 - 152,4	152,5 - 152,9	153,0 - 153,4	153,5 - 153,9	154,0 - 154,4	154,5 - 154,9	155,0 - 155,4	155,5 - 155,9	156,0 - 156,4	156,5 - 156,9	157,0 - 157,4	157,5 - 157,9	158,0 - 158,4	158,5 - 158,9	159,0 - 159,4	159,5 - 159,9	160,0 - 160,4	160,5 - 160,9	161,0 - 161,4	161,5 - 161,9	162,0 - 162,4	162,5 - 162,9	163,0 - 163,4	163,5 - 163,9	164,0 - 164,4	164,5 - 164,9	165,0 - 165,4	165,5 - 165,9	166,0 - 166,4	166,5 - 166,9	167,0 - 167,4	167,5 - 167,9	168,0 - 168,4	168,5 - 168,9	169,0 - 169,4	169,5 - 169,9	170,0 - 170,4	170,5 - 170,9	171,0 - 171,4	171,5 - 171,9	172,0 - 172,4	172,5 - 172,9	173,0 - 173,4	173,5 - 173,9	174,0 - 174,4	174,5 - 174,9	175,0 - 175,4	175,5 - 175,9	176,0 - 176,4	176,5 - 176,9	177,0 - 177,4	177,5 - 177,9	178,0 - 178,4	178,5 - 178,9	179,0 - 179,4	179,5 - 179,9	180,0 - 180,4	180,5 - 180,9	181,0 - 181,4	181,5 - 181,9	182,0 - 182,4	182,5 - 182,9	183,0 - 183,4	183,5 - 183,9	184,0 - 184,4	184,5 - 184,9	185,0 - 185,4	185,5 - 185,9	186,0 - 186,4	186,5 - 186,9	187,0 - 187,4	187,5 - 187,9	188,0 - 188,4	188,5 - 188,9	189,0 - 189,4	189,5 - 189,9	190,0 - 190,4	190,5 - 190,9	191,0 - 191,4	191,5 - 191,9	192,0 - 192,4	192,5 - 192,9	193,0 - 193,4	193,5 - 193,9	194,0 - 194,4	194,5 - 194,9	195,0 - 195,4	195,5 - 195,9	196,0 - 196,4	196,5 - 196,9	197,0 - 197,4	197,5 - 197,9	198,0 - 198,4	198,5 - 198,9	199,0 - 199,4	199,5 - 199,9	200,0 - 200,4	200,5 - 200,9	201,0 - 201,4	201,5 - 201,9	202,0 - 202,4	202,5 - 202,9	203,0 - 203,4	203,5 - 203,9	204,0 - 204,4	204,5 - 204,9	205,0 - 205,4	205,5 - 205,9	206,0 - 206,4	206,5 - 206,9	207,0 - 207,4	207,5 - 207,9	208,0 - 208,4	208,5 - 208,9	209,0 - 209,4	209,5 - 209,9	210,0 - 210,4	210,5 - 210,9	211,0 - 211,4	211,5 - 211,9	212,0 - 212,4	212,5 - 212,9	213,0 - 213,4	213,5 - 213,9	214,0 - 214,4	214,5 - 214,9	215,0 - 215,4	215,5 - 215,9	216,0 - 216,4	216,5 - 216,9	217,0 - 217,4	217,5 - 217,9	218,0 - 218,4	218,5 - 218,9	219,0 - 219,4	219,5 - 219,9	220,0 - 220,4	220,5 - 220,9	221,0 - 221,4	221,5 - 221,9	222,0 - 222,4	222,5 - 222,9	223,0 - 223,4	223,5 - 223,9	224,0 - 224,4	224,5 - 224,9	225,0 - 225,4	225,5 - 225,9	226,0 - 226,4	226,5 - 226,9	227,0 - 227,4	227,5 - 227,9	228,0 - 228,4	228,5 - 228,9	229,0 - 229,4	229,5 - 229,9	230,0 - 230,4	230,5 - 230,9	231,0 - 231,4	231,5 - 231,9	232,0 - 232,4	232,5 - 232,9	233,0 - 233,4	233,5 - 233,9	234,0 - 234,4	234,5 - 234,9	235,0 - 235,4	235,5 - 235,9	236,0 - 236,4	236,5 - 236,9	237,0 - 237,4	237,5 - 237,9	238,0 - 238,4	238,5 - 238,9	239,0 - 239,4	239,5 - 239,9	240,0 - 240,4	240,5 - 240,9	241,0 - 241,4	241,5 - 241,9	242,0 - 242,4	242,5 - 242,9	243,0 - 243,4	243,5 - 243,9	244,0 - 244,4	244,5 - 244,9	245,0 - 245,4	245,5 - 245,9	246,0 - 246,4	246,5 - 246,9	247,0 - 247,4	247,5 - 247,9	248,0 - 248,4	248,5 - 248,9	249,0 - 249,4	249,5 - 249,9	250,0 - 250,4	250,5 - 250,9	251,0 - 251,4	251,5 - 251,9	252,0 - 252,4	252,5 - 252,9	253,0 - 253,4	253,5 - 253,9	254,0 - 254,4	254,5 - 254,9	255,0 - 255,4	255,5 - 255,9	256,0 - 256,4	256,5 - 256,9	257,0 - 257,4	257,5 - 257,9	258,0 - 258,4	258,5 - 258,9	259,0 - 259,4	259,5 - 259,9	260,0 - 260,4	260,5 - 260,9	261,0 - 261,4	261,5 - 261,9	262,0 - 262,4	262,5 - 262,9	263,0 - 263,4	263,5 - 263,9	264,0 - 264,4	264,5 - 264,9	265,0 - 265,4	265,5 - 265,9	266,0 - 266,4	266,5 - 266,9	267,0 - 267,4	267,5 - 267,9	268,0 - 268,4	268,5 - 268,9	269,0 - 269,4	269,5 - 269,9	270,0 - 270,4	270,5 - 270,9	271,0 - 271,4	271,5 - 271,9	272,0 - 272,4	272,5 - 272,9	273,0 - 273,4	273,5 - 273,9	274,0 - 274,4	274,5 - 274,9	275,0 - 275,4	275,5 - 275,9	276,0 - 276,4	276,5 - 276,9	277,0 - 277,4	277,5 - 277,9	278,0 - 278,4	278,5 - 278,9	279,0 - 279,4	279,5 - 279,9	280,0 - 280,4	280,5 - 280,9	281,0 - 281,4	281,5 - 281,9	282,0 - 282,4	282,5 - 282,9	283,0 - 283,4	283,5 - 283,9	284,0 - 284,4	284,5 - 284,9	285,0 - 285,4	285,5 - 285,9	286,0 - 286,4	286,5 - 286,9	287,0 - 287,4	287,5 - 287,9	288,0 - 288,4	288,5 - 288,9	289,0 - 289,4	289,5 - 289,9	290,0 - 290,4	290,5 - 290,9	291,0 - 291,4	291,5 - 291,9	292,0 - 292,4	292,5 - 292,9	293,0 - 293,4	293,5 - 293,9	294,0 - 294,4	294,5 - 294,9	295,0 - 295,4	295,5 - 295,9	296,0 - 296,4	296,5 - 296,9	297,0 - 297,4	297,5 - 297,9	298,0 - 298,4	298,5 - 298,9	299,0 - 299,4	299,5 - 299,9	300,0 - 300,4	300,5 - 300,9	301,0 - 301,4	301,5 - 301,9	302,0 - 302,4	302,5 - 302,9	303,0 - 303,4	303,5 - 303,9	304,0 - 304,4	304,5 - 304,9	305,0 - 305,4	305,5 - 305,9	306,0 - 306,4	306,5 - 306,9	307,0 - 307,4	307,5 - 307,9	308,0 - 308,4	308,5 - 308,9	309,0 - 309,4	309,5 - 309,9	310,0 - 310,4	310,5 - 310,9	311,0 - 311,4	311,5 - 311,9	312,0 - 312,4	312,5 - 312,9	313,0 - 313,4	313,5 - 313,9	314,0 - 314,4	314,5 - 314,9	315,0 - 315,4	315,5 - 315,9	316,0 - 316,4	316,5 - 316,9	317,0 - 317,4	317,5 - 317,9	318,0 - 318,4	318,5 - 318,9	319,0 - 319,4	319,5 - 319,9	320,0 - 320,4	320,5 - 320,9	321,0 - 321,4	321,5 - 321,9	322,0 - 322,4	322,5 - 322,9	323,0 - 323,4	323,5 - 323,9	324,0 - 324,4	324,5 - 324,9	325,0 - 325,4	325,5 - 325,9	326,0 - 326,4	326,5 - 326,9	327,0 - 327,4	327,5 - 327,9	328,0 - 328,4	328,5 - 328,9	329,0 - 329,4	329,5 - 329,9	330,0 - 330,4	330,5 - 330,9	331,0 - 331,4	331,5 - 331,9	332,0 - 332,4	332,5 - 332,9	333,0 - 333,4	333,5 - 333,9	334,0 - 334,4	334,5 - 334,9	335,0 - 335,4	335,5 - 335,9	336,0 - 336,4	336,5 - 336,9	337,0 - 337,4	337,5 - 337,9	338,0 - 338,4	338,5 - 338,9	339,0 - 339,4	339,5 - 339,9	340,0 - 340,4	340,5 - 340,9	341,0 - 341,4	341,5 - 341,9	342,0 - 342,4	342,5 - 342,9	343,0 - 343,4	343,5 - 343,9	344,0 - 344,4	344,5 - 344,9	345,0 - 345,4	345,5 - 345,9	346,0 - 346,4	346,5 - 346,9	347,0 - 347,4	347,5 - 347,9	3
--	--	-----	-----	-----------	-----------	-----------	-----------	-----------	-----------	-----------	-----------	-----------	-----------	-----------	-----------	-----------	-----------	-----------	-----------	-----------	-------------	-------------	-------------	-------------	-------------	-------------	-------------	-------------	-------------	-------------	-------------	-------------	-------------	-------------	-------------	-------------	-------------	-------------	-------------	-------------	-------------	-------------	-------------	-------------	-------------	-------------	-------------	-------------	-------------	-------------	-------------	-------------	-------------	-------------	-------------	-------------	-------------	-------------	-------------	-------------	-------------	-------------	-------------	-------------	-------------	-------------	-------------	-------------	-------------	-------------	-------------	-------------	-------------	-------------	-------------	-------------	-------------	-------------	-------------	-------------	-------------	-------------	-------------	-------------	-------------	-------------	-------------	-------------	-------------	-------------	-------------	-------------	-------------	-------------	-------------	-------------	-------------	-------------	-------------	-------------	-------------	-------------	-------------	-------------	-------------	-------------	-------------	-------------	-------------	-------------	-------------	-------------	-------------	-------------	-------------	-------------	-------------	-------------	-------------	-------------	-------------	-------------	-------------	-------------	-------------	-------------	-------------	-------------	-------------	-------------	-------------	-------------	-------------	-------------	-------------	-------------	-------------	-------------	-------------	-------------	-------------	-------------	-------------	-------------	-------------	-------------	-------------	-------------	-------------	-------------	-------------	-------------	-------------	-------------	-------------	-------------	-------------	-------------	-------------	-------------	-------------	-------------	-------------	-------------	-------------	-------------	-------------	-------------	-------------	-------------	-------------	-------------	-------------	-------------	-------------	-------------	-------------	-------------	-------------	-------------	-------------	-------------	-------------	-------------	-------------	-------------	-------------	-------------	-------------	-------------	-------------	-------------	-------------	-------------	-------------	-------------	-------------	-------------	-------------	-------------	---------------	---------------	---------------	---------------	---------------	---------------	---------------	---------------	---------------	---------------	---------------	---------------	---------------	---------------	---------------	---------------	---------------	---------------	---------------	---------------	---------------	---------------	---------------	---------------	---------------	---------------	---------------	---------------	---------------	---------------	---------------	---------------	---------------	---------------	---------------	---------------	---------------	---------------	---------------	---------------	---------------	---------------	---------------	---------------	---------------	---------------	---------------	---------------	---------------	---------------	---------------	---------------	---------------	---------------	---------------	---------------	---------------	---------------	---------------	---------------	---------------	---------------	---------------	---------------	---------------	---------------	---------------	---------------	---------------	---------------	---------------	---------------	---------------	---------------	---------------	---------------	---------------	---------------	---------------	---------------	---------------	---------------	---------------	---------------	---------------	---------------	---------------	---------------	---------------	---------------	---------------	---------------	---------------	---------------	---------------	---------------	---------------	---------------	---------------	---------------	---------------	---------------	---------------	---------------	---------------	---------------	---------------	---------------	---------------	---------------	---------------	---------------	---------------	---------------	---------------	---------------	---------------	---------------	---------------	---------------	---------------	---------------	---------------	---------------	---------------	---------------	---------------	---------------	---------------	---------------	---------------	---------------	---------------	---------------	---------------	---------------	---------------	---------------	---------------	---------------	---------------	---------------	---------------	---------------	---------------	---------------	---------------	---------------	---------------	---------------	---------------	---------------	---------------	---------------	---------------	---------------	---------------	---------------	---------------	---------------	---------------	---------------	---------------	---------------	---------------	---------------	---------------	---------------	---------------	---------------	---------------	---------------	---------------	---------------	---------------	---------------	---------------	---------------	---------------	---------------	---------------	---------------	---------------	---------------	---------------	---------------	---------------	---------------	---------------	---------------	---------------	---------------	---------------	---------------	---------------	---------------	---------------	---------------	---------------	---------------	---------------	---------------	---------------	---------------	---------------	---------------	---------------	---------------	---------------	---------------	---------------	---------------	---------------	---------------	---------------	---------------	---------------	---------------	---------------	---------------	---------------	---------------	---------------	---------------	---------------	---------------	---------------	---------------	---------------	---------------	---------------	---------------	---------------	---------------	---------------	---------------	---------------	---------------	---------------	---------------	---------------	---------------	---------------	---------------	---------------	---------------	---------------	---------------	---------------	---------------	---------------	---------------	---------------	---------------	---------------	---------------	---------------	---------------	---------------	---------------	---------------	---------------	---------------	---------------	---------------	---------------	---------------	---------------	---------------	---------------	---------------	---------------	---------------	---------------	---------------	---------------	---------------	---------------	---------------	---------------	---------------	---------------	---------------	---------------	---------------	---------------	---------------	---------------	---------------	---------------	---------------	---------------	---------------	---------------	---------------	---------------	---------------	---------------	---------------	---------------	---------------	---------------	---------------	---------------	---------------	---------------	---------------	---------------	---------------	---------------	---------------	---------------	---------------	---------------	---------------	---------------	---------------	---------------	---------------	---------------	---------------	---------------	---------------	---------------	---------------	---------------	---------------	---------------	---------------	---------------	---------------	---------------	---------------	---------------	---------------	---------------	---------------	---------------	---------------	---------------	---------------	---------------	---------------	---------------	---------------	---------------	---------------	---------------	---------------	---------------	---------------	---------------	---------------	---------------	---------------	---------------	---------------	---------------	---------------	---------------	---------------	---------------	---------------	---------------	---------------	---------------	---------------	---------------	---------------	---------------	---------------	---------------	---------------	---------------	---------------	---------------	---------------	---------------	---------------	---------------	---------------	---------------	---------------	---------------	---------------	---------------	---------------	---------------	---------------	---------------	---------------	---------------	---------------	---------------	---------------	---------------	---------------	---------------	---------------	---------------	---------------	---------------	---------------	---------------	---------------	---------------	---------------	---------------	---------------	---------------	---------------	---------------	---------------	---------------	---------------	---------------	---------------	---------------	---------------	---------------	---------------	---------------	---------------	---------------	---------------	---------------	---------------	---------------	---------------	---------------	---------------	---------------	---------------	---------------	---------------	---------------	---------------	---------------	---------------	---------------	---------------	---------------	---------------	---------------	---------------	---------------	---------------	---------------	---------------	---------------	---------------	---------------	---------------	---------------	---------------	---------------	---------------	---------------	---------------	---------------	---------------	---------------	---------------	---------------	---------------	---------------	---------------	---------------	---------------	---------------	---------------	---------------	---------------	---------------	---------------	---------------	---------------	---------------	---------------	---------------	---------------	---------------	---------------	---------------	---------------	---------------	---------------	---------------	---------------	---------------	---------------	---------------	---------------	---------------	---------------	---------------	---

Bauwerke (Teilbauwerke) an Bundesfernstraßen in der Zuständigkeit der Bayerischen Straßenbauverwaltung

hier: Verkehrsmengen zum Bauwerk bezogen auf den zugeordneten Sachverhalt (Stand 2015)

7684	Brücke B22 über die Wiesent bei Treutitz	Treutitz	104	1,6	1,5 - 1,9	6033501	0	B 22	*O: B 22	644	26
7685	Brücke B22 über den Baderbach	Friedenleis	86	1,9	1,5 - 1,9	6033730	0	B 22	*O: B 22	901	27
7686	Brücke B22 über die Kanach	Hollfeld	88	2,9	2,5 - 2,9	6033731	0	B 22	*O: B 22	2104	126
7687	Brücke B22 über den Ehrlichbach	Busbach	41	2,2	2,0 - 2,4	6034500	0	B 22	*O: B 22	1718	69
7688	Brücke B22 über die Lochau	Schönfeld	92	2,2	2,0 - 2,4	6034511	0	B 22	*O: B 22	2104	126
7689	Brücke B22 über den Er- Bach	Schönfeld	38	2,4	2,0 - 2,4	6034512	0	B 22	*O: B 22	2104	126
7690	Brücke B22 über den Roten Main	Neunkirchen	685	2	2,0 - 2,4	6035500	0	B 22	*O: B 22	10429	730
7691	Brücke B22 über die Oschnitz	Neunkirchen	226	1,2	1,0 - 1,4	6035501	0	B 22	*O: B 22	10429	730
7692	Brücke B22 über einen Feldweg	Neunkirchen	127	1,7	1,5 - 1,9	6035502	0	B 22	*O: B 22	10429	730
7693	Brücke B22 über die Oschnitz	Lehen	181	1,8	1,5 - 1,9	6035503	0	B 22	*O: B 22	10164	915
7694	Brücke GVS über die B22	Meyernreuth bei Bayreuth	292	1,9	1,5 - 1,9	6035541	0	B 22	*O: B 22	7869	708
7695	Brücke B22 über Feld- und Waldweg	Meyernreuth	341	2	2,0 - 2,4	6035542	0	B 22	*O: B 22	7869	708
7696	Brücke B22 über Feld- und Waldweg	Bayreuth-Alchig	369	1,7	1,5 - 1,9	6035543	0	B 22	*O: B 22	7869	708
7697	Brücke B22 über Anschlußbastr Alchig	Bayreuth-Alchig	357	1,8	1,5 - 1,9	6035544	0	B 22	*O: B 22	10429	730
7698	Brücke B22 über den Misteibach, Alstadt	Bayreuth	221	2,4	2,0 - 2,4	6035548	0	B 22	*O: B 22	17963	539
7699	Brücke B22 über den Feldweg Lehen - Stockau	Lehen	114	1,1	1,0 - 1,4	6036500	0	B 22	*O: B 22	10164	915
7700	Brücke B22 über eine Bahnlinie	Seybothenreuth	360	2,8	2,5 - 2,9	6036501	0	B 22	*O: B 22	10164	915
7701	Brücke B22 über den Marbach bei Laub/Brücke, Verbreiterung Sib-Platte	bei Laub	14	2,5	2,5 - 2,9	6127500	1	B 22	*O: B 22	2979	298
7702	Brücke B22 über den Marbach bei Laub/Brücke Natursteingewölbe	bei Laub	30	2,5	2,5 - 2,9	6127500	2	B 22	*O: B 22	2979	298
7703	Brücke B22 über einen Fluggraben bei Reupelsdorf	bei Reupelsdorf	41	1,9	1,5 - 1,9	6127501	2	B 22	*O: B 22	2979	298
7704	Brücke B22 über die Schwarzach bei Reupelsdorf	bei Reupelsdorf	112	2,2	2,0 - 2,4	6127502	0	B 22	*O: B 22	2979	298
7705	Brücke B22 über einen Fluggraben bei Reupelsdorf	bei Reupelsdorf	41	1,8	1,5 - 1,9	6127503	2	B 22	*O: B 22	2979	298
7706	Brücke B22 über den Castelbach in Düllstadt	in Düllstadt	131	2,4	2,0 - 2,4	6127504	0	B 22	*O: B 22	2979	298
7707	Brücke B22 über den Güßgraben in Düllstadt	in Düllstadt	54	3	3,0 - 3,4	6127505	0	B 22	*O: B 22	2979	298
7708	Brücke B22 über die Schwarzach bei Neuses a. S.	bei Neuses a. Sand	20	2,5	2,5 - 2,9	6128500	0	B 22	*O: B 22	2678	321
7709	Brücke B22 über den Handthaler Graben in Ebrach	Ebrach	29	2,3	2,0 - 2,4	6128601	2	B 22	*O: B 22	2620	262
7710	Brücke B 22 über den Breilbach bei Breilbach	Breilbach	80	1	1,0 - 1,4	6128705	0	B 22	*O: B 22	2620	262
7711	Brücke B22 über den Geisbach in Mönchhornsdorf	Mönchhornsdorf	32	2,3	2,0 - 2,4	6129500	0	B 22	*O: B 22	3113	280
7712	Brücke B22 ü. d. Miltlere Erbach in Burgwindheim	Burgwindheim	159	1,7	1,5 - 1,9	6129501	0	B 22	*O: B 22	3113	280
7713	Brücke B22 über mittlere Erbach in Burgwindheim	Burgwindheim	143	1,9	1,5 - 1,9	6129502	0	B 22	*O: B 22	3113	280
7714	Brücke B22 über den Raimbach bei Burgwindheim	Burgwindheim	40	2,9	2,5 - 2,9	6129503	0	B 22	*O: B 22	3113	280
7715	Brücke B22 ü. d. Kräutleinsgr. in Birkach	Birkach	49	2	2,0 - 2,4	6130625	0	B 22	*O: B 22	7148	286
7716	Brücke B22 ü. d. Fischerbach in Oberharnsbach	Oberharnsbach	45	1,8	1,5 - 1,9	6130626	0	B 22	*O: B 22	7148	286
7717	Brücke B22 über den Dippach-Bach bei Dürnhof	Dürnhof	26	2,5	2,5 - 2,9	6130640	1	B 22	*O: B 22	3113	280
7718	Brücke B22 über den Dippach-Bach bei Dürnhof	Dürnhof	41	1,9	1,5 - 1,9	6130640	2	B 22	*O: B 22	3113	280
7719	Brücke B22 über die Ebrachflut bei Mönchsambach	Mönchsambach	45	3,1	3,0 - 3,4	6130641	0	B 22	*O: B 22	3113	280
7720	Brücke B22 über die Ebrach bei Mönchsambach	Mönchsambach	114	3	3,0 - 3,4	6130642	0	B 22	*O: B 22	3113	280
7721	Brücke B22 über den Mühlbach bei Unterneuses	Unterneuses	60	1,8	1,5 - 1,9	6130668	A	B 22	*O: B 22	7148	286
7722	Brücke B22 über den Mühlbach bei Unterneuses	Unterneuses	60	1	1,0 - 1,4	6130668	B	B 22	*O: B 22	7148	286
7723	Brücke B22 über den Mühlbach bei Unterneuses	Unterneuses	60	1	1,0 - 1,4	6130668	C	B 22	*O: B 22	7148	286
7724	Brücke B22 über Rauhe Erbach bei Unterneuses	Unterneuses	87	2,1	2,0 - 2,4	6130669	0	B 22	*O: B 22	7148	286
7725	Brücke B22 über Flut bei Unterneuses	Unterneuses	393	2	2,0 - 2,4	6130670	0	B 22	*O: B 22	7148	286
7726	Brücke B22 ü. Flut bei Unterneuses	Oberharnsbach	60	1	1,0 - 1,4	6130671	A	B 22	*O: B 22	7148	286
7727	Brücke B22 ü. Flut bei Unterneuses	Oberharnsbach	60	1,7	1,5 - 1,9	6130671	B	B 22	*O: B 22	7148	286
7728	Brücke B22 ü. Flut bei Unterneuses	Oberharnsbach	60	1	1,0 - 1,4	6130671	C	B 22	*O: B 22	7148	286
7729	Brücke B22 über die B 505 bei Bamberg	Bamberg	1725	3	3,0 - 3,4	6131505	1	B 22	*O: B 22	11864	593
7730	Brücke B22 über die Aurach bei Debring	Debring	88	1,6	1,5 - 1,9	6131509	0	B 22	*O: B 22	7148	286
7731	Brücke B22 über eine Flut bei Debring	Debring	68	1,8	1,5 - 1,9	6131510	0	B 22	*O: B 22	7148	286
7732	Brücke B22 über einen Graben bei Debring	Debring	97	1,9	1,5 - 1,9	6131511	0	B 22	*O: B 22	7148	286
7733	Brücke B22 über einen Graben bei Debring	Debring	65	1,8	1,5 - 1,9	6131512	0	B 22	*O: B 22	7148	286
7734	Brücke B22 über AS Stegaurach bei Stegaurach	Stegaurach	299	2,6	2,5 - 2,9	6131555	0	B 22	*O: B 22	19890	597
7735	Brücke B22 ü. GRW bei Stegaurach	bei Bamberg	105	1	1,0 - 1,4	6131568	0	B 22	*O: B 22	19890	597
7736	Brücke Nürnberger Straße über B22 in Bamberg	Bamberg	335	1,9	1,5 - 1,9	6131903	0	B 22	*O: G	20374	611
7737	Brücke B22 über den Sendelbach bei Bamberg	Bamberg	49	1,9	1,5 - 1,9	6131904	1	B 22	*O: B 22	24685	987
7738	Brücke B22 über den Sendelbach bei Bamberg	Bamberg	49	1,9	1,5 - 1,9	6131904	2	B 22	*O: B 22	24685	987
7739	Brücke B22 über den Sendelbach bei Bamberg	Bamberg	16	1,8	1,5 - 1,9	6131904	3	B 22	*E: B 22	24685	987
7740	Brücke B22 ü. Reg.S.K. ur. Reg.Arm in Bamberg	Bamberg	5399	2,3	2,0 - 2,4	6131906	0	B 22	*O: B 22	28591	572
7741	Brücke B22 über den linken Regnitzarm in Bamberg	Bamberg	5108	3,5	3,5 - 4,0	6131907	0	B 22	*O: B 22	30163	603
7742	Brücke Leinittweg über B22 in Bamberg	Bamberg	119	2,7	2,5 - 2,9	6131908	0	B 22	*U: B 22	30163	603
7743	Brücke B22 ü. d. Schellenberger Str. i. Bamberg/FR Würzburg	Bamberg	1004	2,8	2,5 - 2,9	6131909	1	B 22	*O: B 22	30163	603
7744	Brücke B22 ü. d. Schellenberger Str. i. Bamberg/FR Bamberg	Bamberg	1013	2,5	2,5 - 2,9	6131909	2	B 22	*O: B 22	30163	603
7745	Brücke Bueger Straße über B22 in Bamberg	Bamberg	1309	2,7	2,5 - 2,9	6131910	0	B 22	*O: G	30163	603
7746	Brücke Gehreuthweg über B22 in Bamberg	Bamberg	89	2	2,0 - 2,4	6131918	0	B 22	*U: B 22	20374	611

Bauwerke (Teilbauwerke) an Bundesfernstraßen in der Zuständigkeit der Bayerischen Straßenbauverwaltung

hier: Verkehrsmengen zum Bauwerk bezogen auf den zugeordneten Sachverhalt (Stand 2015)

7747	Brücke B22 über einen FRW in Bamberg	Bamberg	51	1,6	1,5 - 1,9	6131919	1	B 22	*O: B 22	U: Gehweg	30163	603
7748	Brücke B22 über einen FRW in Bamberg	Bamberg	51	1,8	1,5 - 1,9	6131919	2	B 22	*O: B 22	U: Gehweg	30163	603
7749	Brücke B22 über einen Geh- und Radweg in Bamberg	Bamberg	119	2	2,0 - 2,4	6131926	0	B 22	*O: B 22	U: G+R	19890	597
7750	Brücke S12463 über die B22	Seybothenreuth	295	2,2	2,0 - 2,4	6136516	0	B 22	*O: L 2463	U: B 22	8628	777
7751	Brücke B22 über den Rostinggraben	Seybothenreuth	226	1,9	1,5 - 1,9	6136517	0	B 22	*O: B 22	U: WiWeg.	8628	777
7752	Brücke GVS Fensensees - Seybothenreuth über B 22	Seybothenreuth	296	2	2,0 - 2,4	6136518	0	B 22	*O: G	U: B 22	8628	777
7753	Brücke B22 über den Mühlbach	Seybothenreuth	212	1,9	1,5 - 1,9	6136520	0	B 22	*O: B 22	U: B 22	8628	777
7754	Brücke Hauptwirtschaftsweg über B 22	Kirchenlallbach	155	1,9	1,5 - 1,9	6136520	0	B 22	*O: WiWeg.	U: B 22	8628	777
7755	Brücke Verbindungsstraße St 2184 zur B 22	Kirchenlallbach	362	2,3	2,0 - 2,4	6136521	0	B 22	*O: L 2184	U: B 22	7806	781
7756	Brücke B22 über den Neureuthgraben	Speichersdorf	138	1,8	1,5 - 1,9	6136522	0	B 22	*O: B 22	U: B 22	7806	781
7757	Brücke B22 über den Lohweg	Speichersdorf	143	1,8	1,5 - 1,9	6136523	0	B 22	*O: B 22	U: WiWeg.	7806	781
7758	Brücke B22 über den Lohgraben	Speichersdorf	124	1,9	1,5 - 1,9	6136524	0	B 22	*O: B 22	U: B 22	7806	781
7759	Brücke B22 über den Kesselweiherweg	Speichersdorf	137	1,8	1,5 - 1,9	6136525	0	B 22	*O: B 22	U: WiWeg.	7806	781
7760	Brücke B22 über Kreisstraße B142	Speichersdorf	287	2,2	2,0 - 2,4	6136526	0	B 22	*O: B 22	U: K 42	7806	781
7761	Brücke B22 über den Mühlbach	Wirbenz	53	2,7	2,5 - 2,9	6136627	0	B 22	*O: B 22	U: B 22	7806	781
7762	Brücke B22 über die Heidenab	Wirbenz	108	2,7	2,5 - 2,9	6136628	0	B 22	*O: B 22	U: B 22	7806	781
7763	Brücke B22 über den Seebach	Kemnath	36	2,9	2,5 - 2,9	6137500	0	B 22	*O: B 22	U: B 22	7806	781
7764	Brücke B 22 über einen Feldweg	Gutenberg	101	2,7	2,5 - 2,9	6137504	0	B 22	*O: B 22	U: Forstw.	4544	409
7765	Brücke Ortsstraße Anzensteinstr. über B 22	Kemnath	220	2,5	2,5 - 2,9	6137533	0	B 22	*O: G	U: B 22	5511	386
7766	Brücke B 22 über den Wilgraben	Kemnath	157	1,9	1,5 - 1,9	6137534	0	B 22	*O: B 22	U: G	5511	386
7767	Brücke B 22 über den Wildgraben	Kemnath	161	2	2,0 - 2,4	6137535	0	B 22	*O: B 22	U: B 22	5511	386
7768	Brücke B 22 über den Fallbach und einen Feldweg	Kemnath	248	2,2	2,0 - 2,4	6137536	0	B 22	*O: B 22	U: WiWeg.	5511	386
7769	Brücke B 22 über Röntgenstraße	Kemnath	138	2,7	2,5 - 2,9	6137537	0	B 22	*O: B 22	U: G	5511	386
7770	Brücke St 2665 über B 22	Kemnath	266	2,3	2,0 - 2,4	6137538	0	B 22	*O: L 2665	U: B 22	5511	386
7771	Brücke B 22 über Ortsstraße "Unterer Markt"	Waldeck	175	2,5	2,5 - 2,9	6137546	0	B 22	*O: B 22	U: G	4544	409
7772	Brücke B 22 über öffentl. Feld- und Waldweg	Waldeck	171	1,9	1,5 - 1,9	6137552	0	B 22	*O: B 22	U: Forstw.	4544	409
7773	Brücke Radweg B 22 über den Kucheneuthreiter Bach	Kemnath	40	1,1	1,0 - 1,4	6137553	0	B 22	*E: B 22	U: B 22	5511	386
7774	Brücke B 22 über einen Feldweg	Erbendorf	101	2,7	2,5 - 2,9	6138500	0	B 22	*O: B 22	U: Forstw.	5631	450
7775	Brücke B 22 über den Steinbach	Erbendorf	283	3	3,0 - 3,4	6138506	0	B 22	*O: B 22	U: B 22	3991	239
7776	Brücke B 22 über öffentl. Feld- und Waldweg	Erbendorf-Neurenreuth	88	2,6	2,5 - 2,9	6138507	0	B 22	*O: B 22	U: Forstw.	3991	239
7777	Brücke B 22 über GVS "Neurenreuth - Wilderreuth"	Wildenreuth	219	2,8	2,5 - 2,9	6138524	0	B 22	*O: B 22	U: G	3991	239
7778	Brücke B 22 über GVS "Erbendorf - Hauzdorf"	Hauzdorf	119	2,8	2,5 - 2,9	6138533	0	B 22	*O: B 22	U: G	4399	484
7779	Brücke B 22 über den Galgenbach	Erbendorf	92	2,5	2,5 - 2,9	6138534	0	B 22	*O: B 22	U: B 22	4399	484
7780	Brücke öffentl. Feld- und Waldweg über B 22	Erbendorf	112	2,5	2,5 - 2,9	6138535	0	B 22	*O: Forstw.	U: B 22	4399	484
7781	Brücke B 22 über öffentl. Feld- und Waldweg	Erbendorf	91	2,6	2,5 - 2,9	6138536	0	B 22	*O: B 22	U: Forstw.	4399	484
7782	Brücke B 22 über B 22	Erbendorf	504	2,8	2,5 - 2,9	6138537	0	B 22	*O: B 22	U: B 22	1760	106
7783	Brücke B 22 über K-TIR 35	Wildenreuth	287	2,8	2,5 - 2,9	6138542	0	B 22	*O: B 22	U: K 35	3991	239
7784	Brücke B 22 über St 2181	Burggrub	349	2	2,0 - 2,4	6138547	0	B 22	*O: B 22	U: L 2181	3991	239
7785	Brücke B22 über die B22 bei Schwarzach	bei Schwarzach	478	2,5	2,5 - 2,9	6227546	0	B 22	*O: B 22	U: B 22	15716	1100
7786	Brücke B 22 über Feldweg	Kirchendemnreuth	83	2,5	2,5 - 2,9	6238502	0	B 22	*O: B 22	U: Forstw.	3991	239
7787	Brücke B 22 über K-NEW 25	Kirchendemnreuth	78	3	3,0 - 3,4	6238503	0	B 22	*O: B 22	U: K 25	3991	239
7788	Brücke B 22 über Feldweg	Wendersreuth	72	2,8	2,5 - 2,9	6238504	0	B 22	*O: B 22	U: Forstw.	3991	239
7789	Brücke B 22 über Geh- und Radweg	Altenstadt a.d. Waldnaab	90	2,2	2,0 - 2,4	6238509	0	B 22	*O: B 22	U: G+R	17493	525
7790	Brücke B 22 über den Sauerbach 1	Altenstadt a.d. Waldnaab	87	2,2	2,0 - 2,4	6238515	0	B 22	*O: B 22	U: G	6260	313
7791	Brücke B 22 über den Sauerbach 2	Altenstadt a.d. Waldnaab	41	2,8	2,5 - 2,9	6238516	0	B 22	*O: B 22	U: B 22	6260	313
7792	Brücke B 22 über den Sauerbach 3	Altenstadt a.d. Waldnaab	42	2,9	2,5 - 2,9	6238517	0	B 22	*O: B 22	U: B 22	6260	313
7793	Brücke B 22 über Geh- und Radweg	Weiden l.d. Opt.	76	2,7	2,5 - 2,9	6338512	0	B 22	*O: B 22	U: G+R	14345	717
7794	Brücke B 22 über Fuß- und Radweg/Brücke B 22 über Fuß- und Radweg	Weiden l.d. Opt.	67	2	2,0 - 2,4	6338530	1	B 22	*O: B 22	U: G+R	22223	1111
7795	Brücke Hammerweg über die B 22	Weiden l.d. Opt.	24	2	2,0 - 2,4	6338530	2	B 22	*O: B 22	U: G+R	22223	1111
7796	Brücke B 22 über den Waldnaab-Flutkanal	Weiden l.d. Opt.	399	2,7	2,5 - 2,9	6339501	0	B 22	*O: G	U: B 22	14345	717
7797	Brücke B 22 über den Waldnaab	Weiden l.d. Opt.	651	2	2,0 - 2,4	6339502	0	B 22	*O: B 22	U: G+R	17142	1371
7798	Brücke B 22 über die Waldnaab	Weiden l.d. Opt.	461	2,3	2,0 - 2,4	6339503	0	B 22	*O: B 22	U: G+R	17142	1371
7799	Brücke B 22 über den Hopfenweg	Weiden l.d. Opt.	109	2,2	2,0 - 2,4	6339504	0	B 22	*O: B 22	U: G	10727	644
7800	Brücke B 22 über Feldweg	Irchenrieth	90	2,7	2,5 - 2,9	6339505	0	B 22	*O: B 22	U: Forstw.	7246	435
7801	Brücke B 22 über den Rathenbach	Irchenrieth	65	2,9	2,5 - 2,9	6339506	0	B 22	*O: B 22	U: B 22	7246	435
7802	Brücke B 22 über die Lute	Micheldorf	189	2,7	2,5 - 2,9	6339507	0	B 22	*O: B 22	U: B 22	5507	496
7803	Brücke B 22 über den Hennenbach	Irchenrieth	40	2,7	2,5 - 2,9	6339524	0	B 22	*O: B 22	U: B 22	7246	435
7804	Brücke B 22 über den Wiesenbach/Brücke B 22 über den Wiesenbach	Irchenrieth	15	2,7	2,5 - 2,9	6339525	1	B 22	*O: B 22	U: B 22	7246	435
7805	Brücke B 22 über den Wiesenbach/Brücke B 22 über den Wiesenbach / Mitte	Irchenrieth	41	2,5	2,5 - 2,9	6339525	2	B 22	*O: B 22	U: B 22	7246	435
7806	Brücke B 22 über den Wiesenbach/Brücke B 22 über den Wiesenbach / Oberstrom	Irchenrieth	15	2,6	2,5 - 2,9	6339525	3	B 22	*O: B 22	U: B 22	7246	435
7807	Brücke B 22 über den Gleitsbach 1/Brücke B 22 über den Gleitsbach 1 / Unterstrom	Irchenrieth	16	2	2,0 - 2,4	6339526	1	B 22	*O: B 22	U: B 22	7246	435
7808	Brücke B 22 über den Gleitsbach 1/Brücke B 22 über den Gleitsbach 1 / Mitte	Irchenrieth	42	2,5	2,5 - 2,9	6339526	2	B 22	*O: B 22	U: B 22	7246	435
7809	Brücke B 22 über den Gleitsbach 1/Brücke B 22 über den Gleitsbach 1 / Oberstrom	Irchenrieth	16	2,1	2,0 - 2,4	6339526	3	B 22	*O: B 22	U: B 22	7246	435

Bauwerke (Teilbauwerke) an Bundesfernstraßen in der Zuständigkeit der Bayerischen Straßenbauverwaltung

hier: Verkehrsmengen zum Bauwerk bezogen auf den zugeordneten Sachverhalt (Stand 2015)

7810	Brücke B 22 über den Gleitsbach 2	Irchenrieth	53	2,5	2,5 - 2,9	6339527	1	B 22	'O: B 22	7246	435
7811	Brücke B 22 über den Gleitsbach 2/Brücke Radweg (B 22) über den Gleitsbach 2	Irchenrieth	18	2,2	2,0 - 2,4	6339527	2	B 22	'E: B 22	7246	435
7812	Brücke B 22 über Süd-Ost-Tangente Weiden	Weiden i.d. Opt.	567	2,2	2,0 - 2,4	6339531	0	B 22	'O: B 22	8046	483
7813	Brücke B 22 über St 2166	Weiden i.d. Opt.	520	2,3	2,0 - 2,4	6339533	0	B 22	'O: B 22	10727	644
7814	Brücke B 22 (Ast E-B) Am Langen Steg über B 22	Weiden i.d. Opt.	536	2,3	2,0 - 2,4	6339534	0	B 22	'O: B 22 (Ast)	17142	1371
7815	Brücke B 22 über Geh- und Radweg	Irchenrieth	64	2,2	2,0 - 2,4	6339539	0	B 22	'O: B 22	7246	435
7816	Brücke B 22 über GVS "Schirmitz - Bechtisrieth"	Bechtisrieth	268	3	3,0 - 3,4	6339540	0	B 22	'O: B 22	7246	435
7817	Brücke Radweg (B 22) über den Gleitsbach 1	Irchenrieth	20	2	2,0 - 2,4	6339550	0	B 22	'E: B 22	7246	435
7818	Brücke B 22 ü. Geh- u. Radweg m. Grundwasserwanne/Brücke B 22 über den Mühlbach	Weiden i.d. Opt.	64	2	2,0 - 2,4	6339555	1	B 22	'O: B 22	14345	717
7819	Brücke B 22 über den Mühlbach	Lamprecht	102	3	3,0 - 3,4	6439506	0	B 22	'O: B 22	3373	405
7820	Brücke B 22 über die Pfeimd	Woppenrieth	346	2,8	2,5 - 2,9	6439651	0	B 22	'O: B 22	3972	397
7821	Brücke B 22 über öffentl. Feld- und Waldweg	Großenschwand	98	2,8	2,5 - 2,9	6439652	0	B 22	'O: B 22	3972	397
7822	Brücke B 22 über einen Geh- und Radweg	Tärnsberg	61	2	2,0 - 2,4	6439657	0	B 22	'O: B 22	3373	405
7823	Brücke B 22 über den Cederbach/Brücke B 22 über den Cederbach / Alt	Teunz	43	2,5	2,5 - 2,9	6540500	1	B 22	'O: B 22	3373	405
7824	Brücke B 22 über den Cederbach/Brücke B 22 über den Cederbach / Neu	Teunz	27	2	2,0 - 2,4	6540500	2	B 22	'O: B 22	3373	405
7825	Brücke B 22 über die Muraich bei Teunz	Teunz	328	2,8	2,5 - 2,9	6540501	0	B 22	'O: B 22	6259	563
7826	Brücke B 22 über einen Bach bei Teunz	Teunz	76	2,8	2,5 - 2,9	6540502	0	B 22	'O: B 22	6259	563
7827	Brücke B 22 ü. d. Steinbach u. St 2159 b. OVI	Oberviechtach	610	2,8	2,5 - 2,9	6540503	0	B 22	'O: B 22	3309	496
7828	Brücke B 22 über den Feldweg bei Eigselsberg	Eigselsberg	87	2,3	2,0 - 2,4	6540504	0	B 22	'O: B 22	3309	496
7829	Brücke B 22 über die Ascha bei Obereppnried	Obereppnried	208	2,8	2,5 - 2,9	6540505	0	B 22	'O: B 22	3309	496
7830	Brücke B 22 über den Bach bei Zeinried	Zeinried	141	2,7	2,5 - 2,9	6540525	0	B 22	'O: B 22	3373	405
7831	Brücke B 22 über Röhdbach bei Pilmersried	Pilmersried	45	2,9	2,5 - 2,9	6641500	0	B 22	'O: B 22	3309	496
7832	Brücke B 22 über GRW bei Pilmersried	Pilmersried	51	2,2	2,0 - 2,4	6641501	1	B 22	'O: B 22	3309	496
7833	Brücke B 22 über FW bei Schwarzach	Schönthal	348	2,6	2,5 - 2,9	6641521	0	B 22	'O: B 22	6809	681
7834	Brücke B 22 über FW bei Schönthal	Schönthal	105	1,9	1,5 - 1,9	6641522	0	B 22	'O: B 22	6809	681
7835	Brücke B 22 über Rhainerbach bei Schönthal	Schönthal	352	1,6	1,5 - 1,9	6641523	1	B 22	'O: B 22	6694	536
7836	Brücke B 22 über Rhainerbach bei Schönthal/Brücke GVS über Rhainerbach bei Schönthal	Schönthal	109	2,2	2,0 - 2,4	6641523	2	B 22	'E: B 22	6694	536
7837	Brücke B 22 über FW westl. Rhan	Rhan	128	1,9	1,5 - 1,9	6641524	0	B 22	'O: B 22	6694	536
7838	Brücke B 22 über FW süd. Rhan	Rhan	116	2,4	2,0 - 2,4	6641525	0	B 22	'O: B 22	6694	536
7839	Brücke B 22 über FW bei Lixendöfling	Lixendöfling	116	2,4	2,0 - 2,4	6641526	0	B 22	'O: B 22	6694	536
7840	Brücke B 22 über Teufelsbach bei Rhan	Rhan	197	1,7	1,5 - 1,9	6641527	0	B 22	'O: B 22	6694	536
7841	Brücke B 22 über GVS in Grafenkirchen	Grafenkirchen	138	2	2,0 - 2,4	6641531	0	B 22	'O: B 22	6694	536
7842	Brücke B 22 über FW bei Eglshof	Rötz	120	2,5	2,5 - 2,9	6641532	0	B 22	'O: B 22	3309	496
7843	Brücke B 22 über den Rötzbach	Gmünd	255	2	2,0 - 2,4	6641533	0	B 22	'O: B 22	6809	681
7844	Brücke FW über B 22 bei Grub	Grub	116	2,2	2,0 - 2,4	6641534	0	B 22	'U: B 22	6809	681
7845	Brücke B 22 über FW bei Fischbach	Fischbach	112	1,8	1,5 - 1,9	6641535	0	B 22	'O: B 22	6809	681
7846	Brücke B 22 über den Tannenbach	Schönthal	61	2,1	2,0 - 2,4	6641536	0	B 22	'O: B 22	6809	681
7847	Brücke GVS über B 22 bei Schönthal	Schönthal	217	2,5	2,5 - 2,9	6641537	0	B 22	'O: G	6809	681
7848	Brücke B 22 über FW bei Rötz	Rötz	86	1,8	1,5 - 1,9	6641549	0	B 22	'O: B 22	3309	496
7849	Brücke B 22 über K-CHA 35 bei Rötz	Rötz	696	2,5	2,5 - 2,9	6641550	0	B 22	'O: B 22	3309	496
7850	Brücke B 22 über DB bei Wackerling	Wackerling	328	2,4	2,0 - 2,4	6741500	0	B 22	'O: B 22	11840	829
7851	Brücke B 22 über den Münchsbach Wackerling	Wackerling	86	1,7	1,5 - 1,9	6741523	0	B 22	'O: B 22	11840	829
7852	Brücke GVS über B 22 bei Ziffling	Ziffling	374	2,5	2,5 - 2,9	6742508	0	B 22	'O: G	11840	829
7853	Brücke B 22 über K-CHA 55	Cham	403	2,6	2,5 - 2,9	6742525	0	B 22	'O: B 22	16063	1606
7854	Brücke B 22 über GVS Furtherstr. Cham	Cham	343	2,5	2,5 - 2,9	6742526	0	B 22	'O: B 22	16063	1606
7855	Brücke B 22 über den Regen Cham	Cham	4039	2,7	2,5 - 2,9	6742527	1	B 22	'O: B 22	16063	1606
7856	Brücke B 22 über den Quatfeldmühlbach bei Cham	Cham	334	2,6	2,5 - 2,9	6742528	0	B 22	'O: B 22	16063	1606
7857	Brücke B 22 über den Fluggraben bei Cham	Cham	826	3	3,0 - 3,4	6742529	0	B 22	'O: B 22	16063	1606
7858	Brücke B 22 über GW bei Cham	Cham	97	1	1,0 - 1,4	6742539	0	B 22	'O: B 22	11840	829
7859	Brücke B 22 über GVS bei Wilmering	Wilmering	194	1,8	1,5 - 1,9	6742582	0	B 22	'O: B 22	11840	829
7860	Brücke AS-B22 über einen GRW b. Schwarzach a. Main bei Schwarzach a. Main	bei Schwarzach a. Main	133	2,6	2,5 - 2,9	6227547	0	B 22 (As)	'O: B 22 (As)	10934	856
7861	Brücke AS-B22 über einen GRW bei Schwarzach	bei Schwarzach	38	2,3	2,0 - 2,4	6227548	0	B 22 (As)	'O: B 22 (As)	10695	856
7862	Brücke B 22 (Ast G-H) über Geh- und Radweg	Weiden i.d. Opt.	46	2,3	2,0 - 2,4	6339532	0	B 22 (As)	'O: B 22 (As)		
7863	Brücke B 22 (Ast G-H) über Geh- und Radweg	Weiden i.d. Opt.	474	2,5	2,5 - 2,9	6339535	1	B 22 (As)	'O: B 22 (As)		
7864	Brücke B 22 (Ast C-F) FR-Cham über Schweinmaab	Weiden i.d. Opt.	472	2,7	2,5 - 2,9	6339536	0	B 22 (As)	'O: B 22 (As)		
7865	Brücke B 22 ü. d. Steinbach Oberviechtach Ast F-A	Oberviechtach	355	1,8	1,5 - 1,9	6540533	0	B 22 (As)	'O: B 22 (As)		
7866	Brücke B 22 Ast F-A ü.d. Werkkanal b. Oberviechtach	Oberviechtach	66	2	2,0 - 2,4	6540535	0	B 22 (As)	'O: B 22 (As)		
7867	Brücke B 23 über den Mundusbach	südlich Peiling	145	2,6	2,5 - 2,9	8231509	0	B 23	'O: B 23	6900	414
7868	Brücke B 23 über einen FW	nordwestlich Rottenbuch (Käst)	148	2,5	2,5 - 2,9	8231511	0	B 23	'O: B 23	6900	414
7869	Brücke B 23 über einen GW	in Rottenbuch	68	1,8	1,5 - 1,9	8231512	0	B 23	'O: B 23	6900	414
7870	Brücke B 23 über eine Viehtritt	südlich Rottenbuch (Achen)	49	3,2	3,0 - 3,4	8231513	0	B 23	'O: B 23	6412	385
7871	Brücke B 23 über eine Viehtritt	südlich Rottenbuch (Achen)	37	1,8	1,5 - 1,9	8231514	0	B 23	'O: B 23	6412	385

Bauwerke (Teilbauwerke) an Bundesfernstraßen in der Zuständigkeit der Bayerischen Straßenbauverwaltung

hier: Verkehrsmengen zum Bauwerk bezogen auf den zugeordneten Sachverhalt (Stand 2015)

7872	Brücke B23 über die Ammer (Echelsbacher Brücke)	südlich Rottenbuch	1877	3,3	3,0 - 3,4	8231515	0	B 23	*O: B 23	9795	490
7873	Brücke B23 über eine Viehtrift	nördlich Bad Bayersteden (Eche)	65	1,7	1,5 - 1,9	8231516	0	B 23	*O: B 23	9795	490
7874	Brücke B23 über eine Gemeindefeuerstraße	nördlich Bad Bayersteden (Gsch)	112	2,5	2,5 - 2,9	8231517	0	B 23	*O: B 23	9795	490
7875	Brücke B472 über B23	südlich Peiting (AS Peiting-Süd)	460	2,3	2,0 - 2,4	8231549	0	B 23	O: B 472	5862	528
7876	Brücke B23 über eine Viehtrift	südlich Peiting (Ramsau)	52	1,6	1,5 - 1,9	8231552	0	B 23	*U: B 23	6900	414
7877	Brücke B23 über eine Viehtrift	nordwestlich Rottenbuch (Hoch)	73	1,7	1,5 - 1,9	8231553	0	B 23	*O: B 23	6900	414
7878	Brücke B23 über einen GRW	in Rottenbuch	139	1,7	1,5 - 1,9	8231554	0	B 23	*O: B 23	6900	414
7879	Brücke Gemeindefeuerstraße über B23	in Bad Bayersteden	224	2,8	2,5 - 2,9	8331503	0	B 23	*U: B 23	9795	490
7880	Brücke B23 über einen Gemeindefeuerweg/Aubach	südlich Bad Bayersteden	46	2,4	2,0 - 2,4	8331504	0	B 23	U: Gehweg	9795	490
7881	Brücke B23 über eine Gemeindefeuerstraße	südlich Bad Bayersteden	94	2,2	2,0 - 2,4	8332500	0	B 23	U: G	9795	490
7882	Brücke B23 über einen FW	südlich Bad Bayersteden	76	2,7	2,5 - 2,9	8332501	0	B 23	*U: WiWeg.	9795	490
7883	Brücke Gemeindefeuerstraße über B23	nördlich Saulgrub	131	2,8	2,5 - 2,9	8332502	0	B 23	*U: B 23	9795	490
7884	Brücke B23 über einen Gemeindefeuerweg/Bach	nordwestlich Wurmansau	77	2,4	2,0 - 2,4	8332503	0	B 23	U: Gehweg	9120	456
7885	Brücke B23 über eine GVS und den Dorfgraben	westlich Wurmansau	218	2,7	2,5 - 2,9	8332504	0	B 23	*O: B 23	9120	456
7886	Brücke B23 über den Grüngraben	südlich Wurmansau	158	2,7	2,5 - 2,9	8332505	0	B 23	U: Gehweg	9120	456
7887	Brücke B23 über den Moosbach	südlich Wurmansau	72	1,7	1,5 - 1,9	8332506	0	B 23	*O: B 23	9120	456
7888	Brücke B23 über die Kappellaine	nördlich Unterammergau	117	2,5	2,5 - 2,9	8332507	0	B 23	*O: B 23	9120	456
7889	Brücke B23 über die Ammer	in Unterammergau	410	2,8	2,5 - 2,9	8332508	0	B 23	*O: B 23	9120	456
7890	Brücke B23 über einen FW	westlich Oberammergau	78	2,7	2,5 - 2,9	8332519	0	B 23	*U: WiWeg.	1682	50
7891	Brücke FW über B23	nördlich Saulgrub	174	1,4	1,0 - 1,4	8332530	0	B 23	*U: WiWeg.	9120	456
7892	Brücke St/062 über B23	nordöstlich Saulgrub (AS Saulgrub)	420	2,2	2,0 - 2,4	8332531	0	B 23	O: L 2062	9120	456
7893	Brücke Gemeindefeuerstraße/Bach über B23	östlich Saulgrub	916	1,8	1,5 - 1,9	8332535	0	B 23	O: G		
7894	Brücke B23 über den Mühlbach	östlich Saulgrub	221	1,8	1,5 - 1,9	8332537	0	B 23	*O: B 23		
7895	Brücke GRW über den Lichtenstättgraben	westlich Ettal	15	1,9	1,5 - 1,9	8432506	0	B 23	*E: B 23	9349	467
7896	Brücke B23 über den Lichtenstättgraben	westlich Ettal	45	2,6	2,5 - 2,9	8432509	0	B 23	*O: B 23	9349	467
7897	Brücke B23 über den Mühlggraben	in Ettal	61	2,6	2,5 - 2,9	8432510	0	B 23	*O: B 23	10156	508
7898	Brücke B23 über den Mauergraben	am Ettaler Berg	209	2,7	2,5 - 2,9	8432511	0	B 23	*O: B 23	10156	508
7899	Brücke B23 über den Mittergraben	am Ettaler Berg	151	2,8	2,5 - 2,9	8432512	0	B 23	*O: B 23	10156	508
7900	Brücke B23 über den Unterberggraben	am Ettaler Berg	121	2,5	2,5 - 2,9	8432513	B	B 23	*O: B 23	10156	508
7901	Brücke B23 über den Wurfggraben	am Ettaler Berg	100	2	2,0 - 2,4	8432514	0	B 23	*O: B 23	10156	508
7902	Brücke B23 über den Schäftegraben	am Ettaler Berg	204	2,4	2,0 - 2,4	8432515	0	B 23	*O: B 23	10156	508
7903	Brücke B23 über den Wildbach	am Ettaler Berg	25	2,3	2,0 - 2,4	8432516	0	B 23	*O: B 23	10156	508
7904	Brücke B23 über den Gießenbach	in Oberau	95	1,6	1,5 - 1,9	8432517	0	B 23	*O: B 23	10156	508
7905	Brücke B23 über den Kramerbach	in Garmisch-Partenkirchen	93	3	3,0 - 3,4	8432519	0	B 23	*O: B 23	13270	398
7906	Brücke B23 über den Matkraben	am Ettaler Berg	2,3	2,3	2,0 - 2,4	8432522	0	B 23	*O: B 23	10156	508
7907	Brücke B23 über die Kreislane	westlich Oberammergau	160	2,8	2,5 - 2,9	8432559	0	B 23	*O: B 23	1682	50
7908	Brücke B23 über die Ammer	südlich Oberammergau	1931	2,3	2,0 - 2,4	8432562	0	B 23	*O: B 23	1682	50
7909	Brücke B23 über einen GRW	südlich Oberammergau	157	2,5	2,5 - 2,9	8432563	0	B 23	U: G+R	1682	50
7910	Brücke Industriestraße über B 23 (14/3s)	Burgrain	234	3	3,0 - 3,4	8432713	0	B 23	*U: B 23	7680	768
7911	Brücke B 23 über Loisach bei Burgrain (15/1s)	Burgrain	589	2,7	2,5 - 2,9	8432714	0	B 23	*O: B 23	7680	768
7912	Brücke B23 über die Beistallaine	östlich Griesen	67	2,7	2,5 - 2,9	8531501	0	B 23	*O: B 23	6077	243
7913	Brücke B23 über den Brandgraben	östlich Garmisch-Partenkirchen	41	2,9	2,5 - 2,9	8531501	0	B 23	*O: B 23	6077	243
7914	Brücke B23 über den Buchberggraben	westlich Garmisch-Partenkirchen	25	2,7	2,5 - 2,9	8531502	0	B 23	*O: B 23	6077	243
7915	Brücke B23 über den Schwarzzenbach	östlich Griesen	132	2,3	2,0 - 2,4	8531503	0	B 23	*O: B 23	6077	243
7916	Brücke B23 über die Neidernach	in Griesen	277	2,4	2,0 - 2,4	8531504	0	B 23	*O: B 23	6077	243
7917	Brücke GRW über den Schwarzenbach	östlich Griesen	32	1,2	1,0 - 1,4	8531505	0	B 23	*E: B 23	6077	243
7918	Brücke B23 über den Mühlbach	in Garmisch-Partenkirchen	204	2,5	2,5 - 2,9	8532503	0	B 23	*O: B 23	16306	489
7919	Brücke B23 über die Loisach	in Garmisch-Partenkirchen	567	3	3,0 - 3,4	8532504	0	B 23	*O: B 23	13270	398
7920	Brücke B23 über die Degernlaine	östlich Grainau	79	2,2	2,0 - 2,4	8532507	0	B 23	*O: B 23	10008	400
7921	Brücke B23 über den Hammersbach	in Grainau	298	2,8	2,5 - 2,9	8532508	0	B 23	*O: B 23	10008	400
7922	Brücke B23 über die Loisach	westlich Garmisch-Partenkirchen	352	1,8	1,5 - 1,9	8532509	0	B 23	*O: B 23	6077	243
7923	Brücke B23 über den Zieggraben	westlich Garmisch-Partenkirchen	54	2,4	2,0 - 2,4	8532510	0	B 23	*O: B 23	6077	243
7924	Brücke B23 über den Lainggraben	in Garmisch-Partenkirchen	299	2	2,0 - 2,4	8532511	0	B 23	*O: B 23	13270	398
7925	Brücke B25 über einen GRW	südlich Peiting (AS Peiting-Süd)	69	2,5	2,5 - 2,9	8231558	0	B 23 (As)	*O: B 23 (Ast)	7127	499
7926	Brücke B25 über FW bei Feuchtwangen	Feuchtwangen	69	2	2,0 - 2,4	6827656	0	B 25	U: G+R	8785	1054
7927	Brücke B25 über den Biebach bei Feuchtwangen	Banzenweiler	93	2	2,0 - 2,4	6827657	0	B 25	U: WiWeg.	5458	764
7928	Brücke B25 über den Daitenbach bei Feuchtwangen	Feuchtwangen	138	2,9	2,5 - 2,9	6827671	0	B 25	*O: B 25	9659	1062
7929	Brücke B25 über FW bei Schopfloch	Schopfloch	356	3	3,0 - 3,4	6827674	0	B 25	*O: B 25	8785	1054
7930	Brücke B25 über den Heckergraben bei Schopfloch	Schopfloch	108	1,9	1,5 - 1,9	6827675	0	B 25	*O: B 25	8785	1054
7931	Brücke K-AN42 über die B25 bei Schopfloch	Schopfloch	243	2,2	2,0 - 2,4	6827676	0	B 25	*U: B 25	8785	1054
7932	Brücke B25 über den GRW bei Schopfloch	Schopfloch	56	2,2	2,0 - 2,4	6827677	0	B 25	U: G+R	8785	1054
7933	Brücke GVS über B25 bei Schopfloch	Schopfloch	264	2	2,0 - 2,4	6827679	0	B 25	*U: B 25	8785	1054
7934	Brücke B25 über den Mühlgraben bei Dinkelsbühl	Dinkelsbühl	33	2,8	2,5 - 2,9	6927851	0	B 25	*O: B 25	8785	1054

Bauwerke (Teilbauwerke) an Bundesfernstraßen in der Zuständigkeit der Bayerischen Straßenbauverwaltung

hier: Verkehrsmengen zum Bauwerk bezogen auf den zugeordneten Sachverhalt (Stand 2015)

109	2,2	2,0 - 2,4	6928553	0	B 25	°O: B 25	5894	1238		
7935	Brücke B25 über die Rotach bei Wilburgstetten	62	2,2	2,0 - 2,4	6928554	0	B 25	°O: B 25	5894	1238
7936	Brücke B25 u.d. Hölzbach b. Wilburgstetten	53	2,1	2,0 - 2,4	6928555	0	B 25	°O: B 25	5894	1238
7937	Brücke B25 über GRW bei Wilburgstetten	263	2,3	2,0 - 2,4	6928556	0	B 25	°O: B 25	5894	1238
7938	Brücke B25 über die Wörnitz bei Wilburgstetten	113	2,2	2,0 - 2,4	6928557	0	B 25	°O: B 25	5894	1238
7939	Brücke B25 über die Wörnitzflummulde bei Wilburgstetten	161	2,1	2,0 - 2,4	6928558	0	B 25	°O: B 25	5894	1238
7940	Brücke B25 u. d. Allachgraben bei Wilburgstetten	46	2	2,0 - 2,4	6928559	0	B 25	°O: B 25	5894	1238
7941	Brücke B25 über den Lohgraben bei Knittelsbach	33	2,5	2,5 - 2,9	6928572	0	B 25	°O: B 25	5894	1238
7942	Brücke B25 über GW bei Wilburgstetten	109	2	2,0 - 2,4	6928574	0	B 25	°O: B 25	5894	1238
7943	Brücke B25 u.d. Rotachflummulde bei Wilburgstetten	50	2,1	2,0 - 2,4	7028808	0	B 25	°O: B 25	5894	1238
7944	Brücke B25 über den Arenbach	83	1,1	1,0 - 1,4	7028816	0	B 25	°O: B 25	4489	943
7945	Brücke B25 über den Mauchgraben	131	1	1,0 - 1,4	7028817	0	B 25	°O: Forschw.	4733	1041
7946	Brücke B25 über die B25	139	1	1,0 - 1,4	7028819	0	B 25	°O: B 25		
7947	Brücke B25 über GRW	70	1	1,0 - 1,4	7028820	0	B 25	°O: B 25	4489	943
7948	Brücke B25 über den Rohrbach	515	1,8	1,5 - 1,9	7128872	0	B 25	°O: B 25	8292	1907
7949	Brücke B25 über den Goldbach	270	1,8	1,5 - 1,9	7128873	0	B 25	°O: B 25	8292	1907
7950	Brücke B25 über DB Nö-Dombühl	303	1,9	1,5 - 1,9	7128877	0	B 25	°O: B 25	6502	1170
7951	Brücke B25 über FW und Goldbachgraben	307	1,3	1,0 - 1,4	7128878	0	B 25	°O: L 1060	6502	1170
7952	Brücke St1060 über die B25	107	1	1,0 - 1,4	7128879	0	B 25	°O: B 25	4489	943
7953	Brücke B25 über GRW	110	1	1,0 - 1,4	7128884	0	B 25	°O: B 25	4489	943
7954	Brücke B25 über den Steimbach	287	2	2,0 - 2,4	7129500	0	B 25	°O: B 25	11673	1984
7955	Brücke B25 über den Bautenbach	94	1,9	1,5 - 1,9	7129501	0	B 25	°O: B 25	13719	2058
7956	Brücke B25 über Kathäuserbach	77	1,6	1,5 - 1,9	7129503	0	B 25	°O: B 25	13719	2058
7957	Brücke B25 über FW	239	1,9	1,5 - 1,9	7129505	0	B 25	°O: B 25	8292	1907
7958	Brücke B25 über die DB Nö-Gunzenhausen	503	1,9	1,5 - 1,9	7129507	0	B 25	°O: B 25	8292	1907
7959	Brücke B25 über die Nürnberger Straße	391	2,2	2,0 - 2,4	7129526	0	B 25	°O: B 25	8292	1907
7960	Brücke B25 über die Eger	272	1,7	1,5 - 1,9	7129554	0	B 25	°O: B 25	11673	1984
7961	Brücke B25 über die St2221	52	1	1,0 - 1,4	7129558	0	B 25	°O: B 25	8292	1907
7962	Brücke B25 über Flummulde	52	1	1,0 - 1,4	7129569	0	B 25	°O: B 25	8292	1907
7963	Brücke B25 über Flummulde	52	1	1,0 - 1,4	7129568	0	B 25	°O: B 25	8292	1907
7964	Brücke B25 über Flummulde	52	1	1,0 - 1,4	7129569	0	B 25	°O: B 25	8292	1907
7965	Brücke B25 über Flummulde	52	1	1,0 - 1,4	7129568	0	B 25	°O: B 25	8292	1907
7966	Brücke B25 über Flummulde	52	1,8	1,5 - 1,9	7129562	0	B 25	°O: B 25	8292	1907
7967	Brücke B25 über Flummulde	52	1,8	1,5 - 1,9	7129563	0	B 25	°O: B 25	8292	1907
7968	Brücke St213 über die B25	215	2,3	2,0 - 2,4	7129564	0	B 25	°O: L 2213	9719	2138
7969	Brücke FW neben B25 über den Großschneimer Bach	24	2,5	2,5 - 2,9	7129566	0	B 25	°E: B 25	11673	1984
7970	Brücke FW neben B25 über den Walsgraben	24	2,5	2,5 - 2,9	7129567	0	B 25	°E: B 25	11673	1984
7971	Brücke FW über B25	123	1,7	1,5 - 1,9	7129569	0	B 25	°O: Forschw.	9719	2138
7972	Brücke B25 über FW	87	2	2,0 - 2,4	7129570	0	B 25	°O: B 25	9719	2138
7973	Brücke B25 über DB Don-Nö	131	2,4	2,0 - 2,4	7129571	0	B 25	°O: B 25	9719	2138
7974	Brücke B25 über die B466	184	2	2,0 - 2,4	7129572	0	B 25	°O: B 25	13719	2058
7975	Brücke B25 über GRW	86	1,7	1,5 - 1,9	7229746	0	B 25	°O: B 25	10630	1913
7976	Brücke Wirtschaftsweg über die B25	160	1	1,0 - 1,4	7230511	0	B 25	°O: WiWeg.	14457	2458
7977	Brücke GVS Walbach über die B25	403	1,1	1,0 - 1,4	7230524	0	B 25	°O: Gemeindestraße	14457	2458
7978	Brücke GVS Stengel über die B25	557	1	1,0 - 1,4	7230525	0	B 25	°O: Gemeindestraße	14457	2458
7979	Brücke B25 über den Ellerbach	198	1	1,0 - 1,4	7230527	0	B 25	°O: B 25	14457	2458
7980	Brücke B25 über die GWS	107	2,3	2,0 - 2,4	7230528	0	B 25	°O: B 25	14457	2458
7981	Brücke B25 über die Wörnitz	1046	2,2	2,0 - 2,4	7230529	0	B 25	°O: B 25	14457	2458
7982	Brücke B25 über Brauchwasserversorgung Märker	62	1	1,0 - 1,4	7230530	0	B 25	°O: B 25	14457	2458
7983	Brücke B25 über St2384	578	1,9	1,5 - 1,9	7230532	0	B 25	°O: B 25	14457	2458
7984	Brücke B25 über Tal (Lehnenbrücke)	1765	2,3	2,0 - 2,4	7230533	0	B 25	°O: B 25	14457	2458
7985	Brücke B25 über die Schloßstraße	757	2,7	2,5 - 2,9	7230536	0	B 25	°O: B 25	14457	2458
7986	Brücke B 25 über die Wörnitzflut	228	1,2	1,0 - 1,4	7230536	0	B 25	°O: B 25	14457	2458
7987	Brücke B25 über FW	137	1,1	1,0 - 1,4	7230569	0	B 25	°O: B 25	14457	2458
7988	Brücke B25 über Wirtschaftsweg	177	1	1,0 - 1,4	7230572	0	B 25	°O: B 25	14457	2458
7989	Brücke B25 über GRW	70	1	1,0 - 1,4	7230575	0	B 25	°O: B 25	14457	2458
7990	Brücke B26 über den Hösbach in Hösbach	40	1,3	1,0 - 1,4	5921500	0	B 26	°O: B 26	10841	325
7991	Brücke B26 über die Sallau bei den Weibenhöfen	86	2,2	2,0 - 2,4	5921501	0	B 26	°O: B 26	16725	1171
7992	Brücke B26 über den Beibuschbach	81	2	2,0 - 2,4	5921504	0	B 26	°O: B 26	12343	864
7993	Brücke B26 über die Laufach am Rathaus	81	1,8	1,5 - 1,9	5921505	0	B 26	°O: B 26	12343	864
7994	Brücke B26 über die Eichgärtenstraße	506	2,3	2,0 - 2,4	5921506	0	B 26	°O: B 26	6155	739
7995	Brücke B26 über die Laufach bei Laufach	222	2,2	2,0 - 2,4	5921507	0	B 26	°O: B 26	6155	739
7996	Brücke B26 über den Schwarzbach	52	2,5	2,5 - 2,9	5921508	0	B 26	°O: B 26	6155	739
7997	Brücke B26 über den Seebach bei Hain	265	2,3	2,0 - 2,4	5921538	0	B 26	°O: B 26	6155	739

Bauwerke (Teilbauwerke) an Bundesfernstraßen in der Zuständigkeit der Bayerischen Straßenbauverwaltung

hier: Verkehrsmengen zum Bauwerk bezogen auf den zugeordneten Sachverhalt (Stand 2015)

7998	Brücke GRW über die Sallauf bei den Weilberhöfen	50	2,2	2,0 - 2,4	5921570	0	B 26	E: B 26	16725	1171
7999	Brücke B26 über Gehweg bei Neuendorf-Nantenbach	45	2,2	2,0 - 2,4	5923500	0	B 26	O: B 26	8847	796
8000	Brücke GVS über die B26 bei Neuendorf-Nantenbach	480	2,9	2,5 - 2,9	5923501	0	B 26	O: G	8847	796
8001	Brücke B26 über Wirtschaftsweg bei Neuendorf	107	2,3	2,0 - 2,4	5923502	A	B 26	O: B 26	8847	796
8002	Brücke B26 über die DB bei Neuendorf	1100	2,5	2,5 - 2,9	5923503	B	B 26	O: B 26	8847	796
8003	Brücke Langenprozelten Str. über die B26	824	2,5	2,5 - 2,9	5923506	A	B 26	O: G	8847	796
8004	Brücke Langenprozelten Str. über die B26/Brücke Gehweg über Gelände	125	2,5	2,5 - 2,9	5923507	B	B 26	E: B 26	8847	796
8005	Brücke Langenprozelten Str. über die B26	262	2,7	2,5 - 2,9	5923508	0	B 26	O: B 26	8847	796
8006	Brücke B26 über GYS/Zollbergstr. b. Langenprozelten	173	2,5	2,5 - 2,9	5923508	0	B 26	O: B 26	8847	796
8007	Brücke FW über B26 bei Langenprozelten	168	2,4	2,0 - 2,4	5923509	0	B 26	O: B 26	8847	796
8008	Brücke B 26 über den Sinderbach b. Langenprozelten	47	2,4	2,0 - 2,4	5923510	0	B 26	O: B 26	8847	796
8009	Brücke St2315 (Bahnhofsstr.) über die B26 in Lohr	419	2,3	2,0 - 2,4	5923512	A	B 26	O: L 2315	10894	872
8010	Brücke B26 über den verlegten Lohrbach bei Lohr	308	2,4	2,0 - 2,4	5923513	0	B 26	O: B 26	10894	872
8011	Brücke B26 über die DB bei Wernfeld	300	3,3	3,0 - 3,4	5924501	0	B 26	O: B 26	6471	518
8012	Brücke B26 über die Geländemulde bei Wernfeld	21	2,3	2,0 - 2,4	5924504	0	B 26	O: B 26	6471	518
8013	Brücke B26 über die Saale in Gemünden	1606	3,2	3,0 - 3,4	5924505	0	B 26	O: B 26	12496	1000
8014	Brücke B26 über einen Weg in Gemünden	202	2,3	2,0 - 2,4	5924507	0	B 26	O: B 26	12496	1000
8015	Brücke B26 über die DB bei Langenprozelten	846	3	3,0 - 3,4	5924521	0	B 26	O: B 26	12496	1000
8016	Brücke B26 über einen GRW bei Gemünden	52	3	3,0 - 3,4	5924522	0	B 26	O: B 26	12496	1000
8017	Brücke B26 über einen GRW bei Wernfeld	40	2,3	2,0 - 2,4	5924542	0	B 26	O: B 26	7153	429
8018	Brücke B26 über einen GW bei Wernfeld	40	2,3	2,0 - 2,4	5924543	2	B 26	O: B 26	7153	429
8019	Brücke B26 über die Wern bei Wernfeld	726	2,4	2,0 - 2,4	5924544	0	B 26	O: B 26	7153	429
8020	Brücke B26 über einen Geh- und Radweg b. Wernfeld	50	2,2	2,0 - 2,4	5924545	0	B 26	O: B 26	6471	518
8021	Brücke B26 über den Main - Eberbrücke/B 26; Eberbrücke in Aschaffenburg 1. Fahrbahn	4350	2,5	2,5 - 2,9	6020614	1	B 26	O: B 26	42066	1262
8022	Brücke B26 über den Main - Eberbrücke/B26; Eberbrücke in Aschaffenburg 2. Fahrbahn	4604	2,3	2,0 - 2,4	6020614	2	B 26	O: B 26	42066	1262
8023	Brücke B26 über die Seidelstraße/Brücke B 26 über die Seidelstraße, 1. Fahrbahn	244	2,3	2,0 - 2,4	6020615	1	B 26	O: B 26	42066	1262
8024	Brücke B26 über die Seidelstraße/Brücke B 26 über die Seidelstraße, 2. Fahrbahn	246	2,2	2,0 - 2,4	6020615	2	B 26	O: B 26	42066	1262
8025	Brücke B26 über die DB (Hafenbahn)	218	2,8	2,5 - 2,9	6020616	0	B 26	O: B 26	18427	1474
8026	Brücke B26 über GRW /Auweg AB-Leider	123	1,9	1,5 - 1,9	6020618	0	B 26	O: B 26	20376	1223
8027	Brücke B26 über GW Großmarkt	33	2,9	2,5 - 2,9	6020646	0	B 26	O: B 26	20006	2201
8028	Brücke B26 über die Darmstädter Straße	1310	2,3	2,0 - 2,4	6020653	0	B 26	O: B 26	42066	1262
8029	Brücke B26 über Bach/Aschaff	741	2,7	2,5 - 2,9	6021503	0	B 26	O: B 26	20321	610
8030	Brücke B26 über GRW Südspange bei Goldbach	130	1,9	1,5 - 1,9	6021553	0	B 26	O: B 26	11776	471
8031	Brücke B26 über einen Gehweg bei Lohr	28	2,5	2,5 - 2,9	6023501	0	B 26	O: B 26	10894	872
8032	Brücke B26 über den Alten Lohrbach bei Lohr	391	2,8	2,5 - 2,9	6023502	0	B 26	O: B 26	10894	872
8033	Brücke B26 über die DB in Lohr	122	3	3,0 - 3,4	6023503	0	B 26	O: B 26	6789	747
8034	Brücke B26 / Rasiplatz über Quellfassung	66	2,8	2,5 - 2,9	6023505	0	B 26	E: B 26	6789	747
8035	Brücke B26 über den Unteren Rechtenbach	56	2,7	2,5 - 2,9	6023506	0	B 26	O: B 26	6789	747
8036	Brücke B26 über den Oberen Rechtenbach	30	2,5	2,5 - 2,9	6023507	0	B 26	O: B 26	6789	747
8037	Brücke B26 über Mäingestelgraben b. Karlstadt	46	2,4	2,0 - 2,4	6024533	0	B 26	O: B 26	7153	429
8038	Brücke B26 über eine GVS bei Karlstadt	206	2,4	2,0 - 2,4	6024579	0	B 26	O: B 26	7153	429
8039	Brücke B26 über einen Fluggraben bei Binsfeld	175	3,5	3,5 - 4,0	6025500	0	B 26	O: B 26	4188	293
8040	Brücke B26 über die Wern bei Binsfeld	126	3	3,0 - 3,4	6025501	0	B 26	O: B 26	4188	293
8041	Brücke B26 über den Pfingstgraben in Halshelm	34	2,8	2,5 - 2,9	6025502	0	B 26	O: B 26	4188	293
8042	Brücke B26 über den Pfingstgraben bei Marbach	41	2,8	2,5 - 2,9	6025503	0	B 26	O: B 26	4188	293
8043	Brücke B26 über den Krebsbach in Heugumbach	31	2,4	2,0 - 2,4	6025504	0	B 26	O: B 26	4188	293
8044	Brücke B26 über den Mühlgraben in Heugumbach	29	2,4	2,0 - 2,4	6025505	0	B 26	O: B 26	4188	293
8045	Brücke B26 über den Schwabbach in Arnstein	114	2,3	2,0 - 2,4	6025506	0	B 26	O: B 26	4188	293
8046	Brücke B 26 über den Stengigraben bei Zeuzleben	468	1,1	1,0 - 1,4	6026513	0	B 26	O: B 26	4600	230
8047	Brücke B26 über die K-MSP 4 bei Gänheim	46	2,3	2,0 - 2,4	6026588	0	B 26	O: B 26	2648	371
8048	Brücke B 26 über Mühlbach bei Dippach	69	2,1	2,0 - 2,4	6030500	0	B 26	O: B 26	9020	271
8049	Brücke B 26 über den Fichtenbach bei Eilmann	200	1	1,0 - 1,4	6030502	0	B 26	O: B 26	3097	155
8050	Brücke B 26 über den Main bei Eilmann	2384	1,9	1,5 - 1,9	6030503	1	B 26	O: B 26	9530	381
8051	Brücke B 26 über den GRW bei Eilmann	91	2	2,0 - 2,4	6030510	0	B 26	O: B 26	12031	481
8052	Brücke B 26 über das Fluggelände bei Eilmann	1035	2,3	2,0 - 2,4	6030520	0	B 26	O: B 26	9530	381
8053	Brücke B26 über den Guffbach bei Bischberg	136	2,1	2,0 - 2,4	6030625	0	B 26	O: B 26	14756	443
8054	Brücke B26 U.d. Troisdorfer Bach b. Troisdorf	140	1,7	1,5 - 1,9	6030626	0	B 26	O: B 26	9020	271
8055	Brücke B26 über den Viehbach in Viereth	108	2,8	2,5 - 2,9	6030627	0	B 26	O: B 26	9020	271
8056	Brücke B26 über eine Ortsstraße bei Trunstadt	119	2,1	2,0 - 2,4	6030628	0	B 26	O: B 26	9020	271
8057	Brücke B26 über die Regnitz bei Bischberg	3074	2,9	2,5 - 2,9	6031545	0	B 26	O: B 26	14756	443
8058	Brücke B26 über den Röhrlbach bei Bischberg	109	2,1	2,0 - 2,4	6031546	0	B 26	O: B 26	14756	443
8059	Brücke B26 über einen Feldweg bei Bischberg	78	2,4	2,0 - 2,4	6031547	0	B 26	O: B 26	14756	443
8060	Brücke B26 über einen GRW bei Bischberg	40	2,4	2,0 - 2,4	6031548	0	B 26	O: B 26	14756	443

Bauwerke (Teilbauwerke) an Bundesfernstraßen in der Zuständigkeit der Bayerischen Straßenbauverwaltung

hier: Verkehrsmengen zum Bauwerk bezogen auf den zugeordneten Sachverhalt (Stand 2015)

Strassen-Nr.	Bauwerk	74	2,1	2,0 - 2,4	0	B 279	*O: B 279	*U: WiWeg.	7023	1053
8120	Brücke B 279 über den FW bei Frankenheim	74	2,1	2,0 - 2,4	0	B 279	*O: B 279	*U: WiWeg.	7023	1053
8121	Brücke FW über die B 279 bei Oberweißbrunn	156	1,9	1,5 - 1,9	0	B 279	*O: WiWeg.	*U: B 279	7023	1053
8122	Brücke B 279 über den FW bei Oberweißbrunn	281	2,2	2,0 - 2,4	0	B 279	*O: B 279	*U: WiWeg.	7023	1053
8123	Brücke B 279 über FW und Brand bei Oberweißbrunn	403	2	2,0 - 2,4	0	B 279	*O: B 279	*U: WiWeg.	7023	1053
8124	Brücke GRW ü. Brand bei Oberweißbrunn neben B279	59	1	1,0 - 1,4	0	B 279	*E: B 279		7023	1053
8125	Brücke B 279 über die K-NES 10 bei Bischofsheim	497	2,2	2,0 - 2,4	0	B 279	*O: B 279	*U: K 10	6039	845
8126	Brücke B 279 über die St 2288 bei Bischofsheim	425	2,2	2,0 - 2,4	0	B 279	*O: B 279	*U: L 2288	6039	845
8127	Brücke B 279 über die Leutenu bei Bischofsheim	210	2,6	2,5 - 2,9	0	B 279	*O: B 279		6039	845
8128	Brücke B 279 über die St 2289 bei Bischofsheim	517	2,4	2,0 - 2,4	0	B 279	*O: B 279	*U: L 2289	6039	845
8129	Brücke GVS über die B 279 bei Unterweißbrunn	226	2,2	2,0 - 2,4	0	B 279	*O: G	*U: B 279	6039	845
8130	Brücke B 279 über den Mittelbach bei Bischofsheim	47	1,9	1,5 - 1,9	0	B 279	*O: B 279		6039	845
8131	Brücke B 279 über Liederbach bei Unterweißbrunn	49	1,7	1,5 - 1,9	0	B 279	*O: B 279		6039	845
8132	Brücke neben B 279 GRW über Flugtraben bei Wegfurt	80	1,1	1,0 - 1,4	0	B 279	*E: B 279		6039	845
8133	Brücke B 279 über den Querflösbach b. Bischofsheim	81	1	1,0 - 1,4	0	B 279	*O: B 279		6039	845
8134	Brücke B 279 über den Flugtraben 2 beim Kollerishof	31	1,2	1,0 - 1,4	0	B 279	*O: B 279		7388	960
8135	Brücke B 279 über den Weisbach bei Wegfurt	41	1,9	1,5 - 1,9	0	B 279	*O: B 279		7388	960
8136	Brücke B 279 über die GVS bei Schönau	135	1,8	1,5 - 1,9	0	B 279	*O: B 279	*U: G	7388	960
8137	Brücke B 279 über den Feldweg bei Schönau/ TBW1	89	1,2	1,0 - 1,4	1	B 279	*O: B 279	*U: WiWeg.	7388	960
8138	Brücke neben B 279 GRW über Weisbach bei Wegfurt	25	1	1,0 - 1,4	0	B 279	*E: B 279		7388	960
8139	Brücke neben B 279 GRW über Flugtraben bei Schönau	18	1,1	1,0 - 1,4	0	B 279	*E: B 279		7388	960
8140	Brücke neben B 279 GRW über Lembach bei Schönau	25	1,1	1,0 - 1,4	0	B 279	*E: B 279		7388	960
8141	Brücke neben B279 GRW ü. Flugtraben 2 b. Kollerishof	65	1	1,0 - 1,4	0	B 279	*E: B 279		7388	960
8142	Brücke B 279 über den Taubach bei Willershausen	22	1,1	1,0 - 1,4	0	B 279	*O: B 279		8567	771
8143	Brücke B 279 über die Saale bei Hollstadt	1714	2,8	2,5 - 2,9	0	B 279	*O: B 279	*U: WiWeg.	2966	119
8144	Brücke B 279 über den Mühbach bei Hollstadt	226	1,9	1,5 - 1,9	0	B 279	*O: B 279		2966	119
8145	Brücke B 279 über die GVS bei Heustreu	312	3	3,0 - 3,4	0	B 279	*O: B 279	*U: G	2966	119
8146	Brücke B 279 ü. Stretal u. DB-Linie bei Heustreu	1846	2,9	2,5 - 2,9	0	B 279	*O: B 279		2966	119
8147	Brücke B 279 über Privatdurchfahrt bei Heustreu	53	2,5	2,5 - 2,9	0	B 279	*O: B 279		2966	119
8148	Brücke B 279 über den GRW bei Hollstadt	46	2,4	2,0 - 2,4	0	B 279	*O: B 279	*U: G+R	2966	119
8149	Brücke B 279 über den Flugtraben bei Hollstadt	179	1,8	1,5 - 1,9	0	B 279	*O: B 279		2966	119
8150	Brücke B 279 über den Baisbach bei Brendlorenzen	118	1,2	1,0 - 1,4	0	B 279	*O: B 279		6083	852
8151	Brücke FW über die B 279 bei Brendlorenzen	91	1,9	1,5 - 1,9	0	B 279	*O: B 279		6083	852
8152	Brücke FW über die B 279 bei Brendlorenzen	83	2	2,0 - 2,4	0	B 279	*U: B 279		6083	852
8153	Brücke B 279 über die St 2282 bei Brendlorenzen	366	2,5	2,5 - 2,9	0	B 279	*O: B 279	*U: L 2282	6133	797
8154	Brücke B 279 über den Dolzbach bei Brendlorenzen	118	1,8	1,5 - 1,9	0	B 279	*O: B 279		6133	797
8155	Brücke B279-Ast über den Dolzbach bei Brendlorenzen	102	1	1,0 - 1,4	0	B 279	*E: B 279		6133	797
8156	Brücke B279-Ast über die B279 bei Herschfeld	276	1,2	1,0 - 1,4	0	B 279	*O: B 279 (Ast)	*U: B 279	15437	1235
8157	Brücke B 279 über Saaletal und DB bei Herschfeld	5405	2	2,0 - 2,4	0	B 279	*O: B 279	*U: Forstw.	10757	968
8158	Brücke K-NES 3 über die B 279 bei Rödelmaier	293	1,8	1,5 - 1,9	0	B 279	*O: K 3	*U: WiWeg.	10757	968
8159	Brücke B 279 über den FW bei Rödelmaier	498	1	1,0 - 1,4	0	B 279	*O: B 279		10757	968
8160	Brücke B 279 über Industriestraße bei Bad Neustadt	178	1	1,0 - 1,4	0	B 279	*O: B 279		6133	797
8161	Brücke FW über die B 279 bei Eichenhausen	360	2,2	2,0 - 2,4	0	B 279	*O: WiWeg.	*U: B 279	8567	771
8162	Brücke B 279 über Seelingsgraben b. Bad Königshofen	41	1,2	1,0 - 1,4	0	B 279	*O: B 279		6702	804
8163	Brücke B 279 über den Haubach bei Großelbstadt	70	1,8	1,5 - 1,9	0	B 279	*O: B 279		6702	804
8164	Brücke B 279 über die Saale bei Saal a.d. Saale	275	2	2,0 - 2,4	0	B 279	*O: B 279		8344	751
8165	Brücke B 279 über die Saale in Bad Königshofen	960	1,6	1,5 - 1,9	0	B 279	*O: B 279		5034	453
8166	Brücke B 279 über den Ernzbach in Ermerstausen	47	1,7	1,5 - 1,9	0	B 279	*O: B 279		3052	488
8167	Brücke B 279 über den Lückengraben bei Sulzdorf	46	2,5	2,5 - 2,9	0	B 279	*O: B 279		2915	496
8168	Brücke B 279 über den Mühbach bei Sulzdorf	56	2,5	2,5 - 2,9	0	B 279	*O: B 279		2915	496
8169	Brücke B 279 über den GRW bei Sulzdorf	68	2,5	2,5 - 2,9	0	B 279	*O: B 279	*U: G+R	2915	496
8170	Brücke neben B 279 GRW ü. Lückengraben bei Sulzdorf/ Brücke GRW ü. Lückengraben bei Sulzdorf neben B279	35	1,8	1,5 - 1,9	0	B 279	*E: B 279		2915	496
8171	Brücke B 279 über die Weisach in Maroldsweisach	41	2,4	2,0 - 2,4	0	B 279	*O: B 279		3907	625
8172	Brücke B 279 über die Preppach bei Ebern	57	1,6	1,5 - 1,9	0	B 279	*O: B 279		5794	348
8173	Brücke B 279 über die Baunsch bei Höchstädten	255	1,9	1,5 - 1,9	0	B 279	*O: B 279		5794	348
8174	Brücke B 279 über die K-HAS 49 bei Fischbach	104	2,2	2,0 - 2,4	0	B 279	*O: B 279	*U: K 49	5794	348
8175	Brücke B 303 über B 279 und Weisach b. Pfaffendorf	1663	2	2,0 - 2,4	0	B 279	*O: B 303	*U: B 279	4060	568
8176	Brücke B 279 über den Flugtraben bei Pfaffendorf	51	1,2	1,0 - 1,4	0	B 279	*O: B 279		3684	332
8177	Brücke B279 über GW bei Erichshof	48	2,5	2,5 - 2,9	0	B 279	*O: B 279		5794	348
8178	Brücke B 279 über den Ehrsbach bei Heubach	42	1,9	1,5 - 1,9	0	B 279	*O: B 279		7489	374
8179	Brücke B 279 über die GVS bei Sandhof	135	2,5	2,5 - 2,9	0	B 279	*O: B 279		7489	374
8180	Brücke B279-Ast über den FW bei Sandhof	65	2	2,0 - 2,4	0	B 279	*O: B 279	*U: WiWeg.	5794	348

Bauwerke (Teilbauwerke) an Bundesfernstraßen in der Zuständigkeit der Bayerischen Straßenbauverwaltung

hier: Verkehrsmengen zum Bauwerk bezogen auf den zugeordneten Sachverhalt (Stand 2015)

8181	Brücke B 279 über St 2278 bei Ebern	241	1,6	1,5 - 1,9	5930504	0	B 279	*O: B 279	U: L 2278	5794	348
8182	Brücke B 279 über den Seebach in Rentweinsdorf	31	2,9	2,5 - 2,9	5930533	0	B 279	*O: B 279		7489	374
8183	Brücke B 279 ü. d. Laimbach und GRW b. Laimbach	172	2,3	2,0 - 2,4	5930684	0	B 279	*O: B 279	U: G+R	9388	469
8184	Brücke B 279 über den Sendelbach b. Reckenneusig	42	1	1,0 - 1,4	5931506	0	B 279	*O: B 279		9388	469
8185	Brücke B 279 über den Main bei Baunach	691	3	3,0 - 3,4	6031563	0	B 279	*O: B 279		12803	640
8186	Brücke B 279 über die Baunach	157	3	3,0 - 3,4	6031564	1	B 279	*O: B 279		12803	640
8187	Brücke B 279 über die Lauter in Baunach	63	2,5	2,5 - 2,9	6031565	0	B 279	*O: B 279		12803	640
8188	Brücke B 279 über Entw.Graben bei Baunach	35	1,6	1,5 - 1,9	6031566	0	B 279	*O: B 279	U: G+R	9388	469
8189	Brücke B 279 über GRW bei Breitengübbach	181	1,8	1,5 - 1,9	6031630	0	B 279	*O: B 279		12803	640
8190	Brücke B 279 ü. d. Mainflut bei Baunach Böhleflbr.	428	2,7	2,5 - 2,9	6031637	0	B 279	*O: B 279		12803	640
8191	Brücke B 28 über FW bei Neu Ulm/Brücke B 28 über FW (Ostseite)	159	2,1	2,0 - 2,4	7625956	1	B 28	*O: B 28	U: G	64545	5809
8192	Brücke B 28 über FW bei Neu Ulm/Brücke B 28 über FW (Westseite)	159	1,8	1,5 - 1,9	7625956	2	B 28	*O: B 28	U: G	64545	5809
8193	Brücke B 30 über B 28 bei Neu Ulm/Brücke B 30 über B 28 bei Neu Ulm (Nord)	592	2,3	2,0 - 2,4	7625962	2	B 28	*O: B 30	*U: B 28	44871	5385
8194	Brücke FW über B 28 bei Ludwigsfeld	336	2,8	2,5 - 2,9	7626665	0	B 28	O: G	*U: B 28	43706	3496
8195	Brücke B 28 über den Illerkanal bei Ludwigsfeld/ Brücke B 28 den Illerkanal bei Ludwigsfeld (Westen)	300	2	2,0 - 2,4	7626666	1	B 28	*O: B 28		43706	3496
8196	Brücke B 28 über den Illerkanal bei Ludwigsfeld/ Brücke B 28 über Illerkanal bei Ludwigsfeld (Osten)	300	1,1	1,0 - 1,4	7626666	2	B 28	*O: B 28		43706	3496
8197	Brücke FW über B 28 bei Ludwigsfeld	403	2,3	2,0 - 2,4	7626667	0	B 28	O: G	*U: B 28	43706	3496
8198	Brücke FW über B 28 bei Gerlenhofen	336	2,3	2,0 - 2,4	7626668	0	B 28	O: G	*U: B 28	43706	3496
8199	Brücke GVS über B 28 bei Gerlenhofen	403	2,7	2,5 - 2,9	7626669	0	B 28	O: G	*U: B 28	43706	3496
8200	Brücke St 2031 über B 28 in Senden	1860	2,5	2,5 - 2,9	7626670	0	B 28	O: L 2031	*U: B 28	43706	3496
8201	Brücke B 28 über DB/FW in Senden/Brücke B 28 über DB/FW in Senden (Süden)	562	2,2	2,0 - 2,4	7626671	1	B 28	*O: B 28	U: WiWeg.	33220	3322
8202	Brücke B 28 über DB/FW in Senden/Brücke B 28 über DB/FW in Senden (Nordseite)	562	2,2	2,0 - 2,4	7626671	2	B 28	*O: B 28	U: WiWeg.	33220	3322
8203	Brücke B 28 über Landgraben bei Senden	610	2,3	2,0 - 2,4	7626672	0	B 28	*O: B 28		33220	3322
8204	Brücke GVS über B 28 bei Senden	618	2,3	2,0 - 2,4	7626673	0	B 28	O: G	*U: B 28	33220	3322
8205	Brücke GVS über B 28 bei Aufheim	540	2,3	2,0 - 2,4	7626674	0	B 28	O: G	*U: B 28	33220	3322
8206	Brücke K-NU 3 über B 28 bei Senden	737	2,4	2,0 - 2,4	7626675	0	B 28	O: K 3	*U: B 28	33220	3322
8207	Brücke B 285 über Leubachgraben bei Fladungen	53	2,2	2,0 - 2,4	5426601	0	B 285	*O: B 285		2450	123
8208	Brücke B 285 über die Streu bei Oberfladungen	61	1,6	1,5 - 1,9	5426602	0	B 285	*O: B 285		968	58
8209	Brücke B 285 über die Streu in Heufurt	81	1,7	1,5 - 1,9	5427503	0	B 285	*O: B 285		2450	123
8210	Brücke B 285 über den Suibach bei Stockheim	100	2,6	2,5 - 2,9	5927506	1	B 285	*O: B 285		5676	170
8211	Brücke B 285 über den Suibach bei Stockheim/ Brücke neben B 285 FW ü. Suibach b. Stockheim	26	1	1,0 - 1,4	5927506	2	B 285	*E: B 285		5676	170
8212	Brücke B 285 über die Streu in Nordheim/Rhön	172	2,3	2,0 - 2,4	5927507	0	B 285	*O: B 285		4204	168
8213	Brücke B 285 über die Streu bei Nordheim	280	1,1	1,0 - 1,4	5927526	0	B 285	*O: B 285		2450	123
8214	Brücke St 2445 über die B 285 bei Mellrichstadt	425	1,9	1,5 - 1,9	5927531	0	B 285	O: L 2445	*U: B 285	5676	170
8215	Brücke B 285 über Mahlbachtal u.DB b. Mellrichstadt	4508	2,3	2,0 - 2,4	5927532	0	B 285	*O: B 285	U: Sonstige Straße	2360	189
8216	Brücke FW über die B 285 bei Mellrichstadt	105	1,7	1,5 - 1,9	5927533	0	B 285	O: WiWeg.	*U: B 285	2360	189
8217	Brücke B 285 über den Roßthener Graben bei MET	1495	1,9	1,5 - 1,9	5927534	0	B 285	*O: B 285	U: Forstw.	2360	189
8218	Brücke B 285 über die K-NES 37 bei Mellrichstadt	193	1,9	1,5 - 1,9	5928502	1	B 285	*O: B 285	U: K 37	2360	189
8219	Brücke B 285 über die B 285 bei Mellrichstadt	117	1,1	1,0 - 1,4	5928503	0	B 285	*O: WiWeg.	*U: B 285	2360	189
8220	Brücke B 286 über die Sinn in Römershag	874	2,3	2,0 - 2,4	5924804	0	B 286	*O: B 286		6803	340
8221	Brücke B 286 über den Fluigraben bei Volkers	58	1	1,0 - 1,4	5924810	0	B 286	*O: B 286		3893	195
8222	Brücke B 286 über die Thulba in Geroda	49	1,8	1,5 - 1,9	5725500	0	B 286	*O: B 286		2373	95
8223	Brücke B 286-Ast über die B 286 bei Albertshausen	426	2,9	2,5 - 2,9	5726500	0	B 286	O: B 286 (Ast)	*U: B 286	15340	307
8224	Brücke B 286 über den Marbach und Weg in Gartz	104	2,6	2,5 - 2,9	5926504	0	B 286	*O: B 286		15340	307
8225	Brücke B 286 über B 287 und Saale in Bad Kissingen	4204	2,9	2,5 - 2,9	5926505	0	B 286	*O: B 286	U: WiWeg.	16887	507
8226	Brücke B 286 über den Lollbach in Arnshausen	80	1,8	1,5 - 1,9	5926507	0	B 286	*O: B 286		9989	297
8227	Brücke B 286 über den Fluigraben bei Orlenbach	38	2,5	2,5 - 2,9	5926523	0	B 286	*O: B 286		7110	213
8228	Brücke GHW über die B 286 in Bad Kissingen	245	1,1	1,0 - 1,4	5926525	0	B 286	O: G+R	*U: B 286	15340	307
8229	Brücke neben B 286 GRW ü. Heeresstr. bei Dittelbrunn	67	1,2	1,0 - 1,4	5927502	0	B 286	*E: B 286	U: Sonstige Straße	6671	133
8230	Brücke B 286 über die Heeresstraße bei Dittelbrunn	128	1,1	1,0 - 1,4	5927509	0	B 286	*O: B 286		6671	133
8231	Brücke B 286 über den Main in SW, Hahnenhügelbrücke	7239	3	3,0 - 3,4	5927511	0	B 286	*O: B 286	U: G+R	28887	1444
8232	Brücke B 286 über das DB-Nebengleis in Schweinfurt	590	1,9	1,5 - 1,9	5927512	0	B 286	*O: B 286	U: G+R	28887	1444
8233	Brücke B 286 über die R. Bosch-Str. in Schweinfurt	669	2,3	2,0 - 2,4	5927513	0	B 286	*O: B 286	U: G	31150	1588
8234	Brücke B 286 über den GHW am Schweinfurter Kreuz	56	2,4	2,0 - 2,4	5927514	0	B 286	*O: B 286	U: Gehweg	22178	2218
8235	Brücke B 286 über die K-SW 3 bei Schweibheim	226	2,8	2,5 - 2,9	5927515	0	B 286	*O: B 286	U: K 3	22178	2218
8236	Brücke B 286 über den Weifgraben bei Schweibheim	137	1,9	1,5 - 1,9	5927516	0	B 286	*O: B 286		22178	2218
8237	Brücke B 286 über den GW bei Schweibheim	54	1,7	1,5 - 1,9	5927530	0	B 286	*O: B 286	U: Gehweg	22178	2218
8238	Brücke Stadstraße über die B 286 in Schweinfurt	662	2	2,0 - 2,4	5927532	0	B 286	O: G	*U: B 286	38584	1158
8239	Brücke B 286 über den FW bei Malbach	147	1,7	1,5 - 1,9	5927558	0	B 286	*O: B 286	U: WiWeg.	6671	133
8240	Brücke B 286 über den Unkenbach bei Schweibheim	263	2,3	2,0 - 2,4	6027500	0	B 286	*O: B 286	U: G+R	22178	2218

Bauwerke (Teilbauwerke) an Bundesfernstraßen in der Zuständigkeit der Bayerischen Straßenbauverwaltung

hier: Verkehrsmengen zum Bauwerk bezogen auf den zugeordneten Sachverhalt (Stand 2015)

8241	Brücke B 286 über die St 2277 bei Schwabheim	Schwabheim	496	2,5	2,5 - 2,9	6027501	0	B 286	*O: B 286	U: L 2277	12983	1168
8242	Brücke St 2271 über die B 286 bei Schwabheim	Schwabheim	958	3	3,0 - 3,4	6027503	0	B 286	*U: B 286	*U: B 286	12983	1168
8243	Brücke GVS über die B 286 bei Unterspiesheim/Brücke FW über die B 286 bei Unterspiesheim	Unterspiesheim	210	2,2	2,0 - 2,4	6027504	0	B 286	O: WlWeg.	*U: B 286	12983	1168
8244	Brücke B286-Ast über die B286 bei Unterspiesheim	Unterspiesheim	420	2,9	2,5 - 2,9	6027505	0	B 286	O: B 286 (Ast)	*U: B 286	8253	743
8245	Brücke B 286 über die K-SW 40 bei Alitzheim	Alitzheim	225	2,4	2,0 - 2,4	6027507	0	B 286	*O: B 286	U: K 40	8253	743
8246	Brücke B 286 über den Lammersbach bei Alitzheim	Alitzheim	129	1,9	1,5 - 1,9	6027508	0	B 286	*O: B 286		8253	743
8247	Brücke B 286 über die DB bei Alitzheim	Alitzheim	338	2,7	2,5 - 2,9	6027509	0	B 286	*O: B 286	U: L 2272	7811	937
8248	Brücke B 286 über die St 2272 bei Alitzheim	Alitzheim	454	2,5	2,5 - 2,9	6028501	0	B 286	*O: B 286		7811	937
8249	Brücke B 286 über den Silberbach bei Gerolzhofen	Gerolzhofen	393	2	2,0 - 2,4	6028502	0	B 286	*O: B 286		7811	937
8250	Brücke St 2275 über die B 286 bei Gerolzhofen	Gerolzhofen	293	2	2,0 - 2,4	6028503	0	B 286	*O: L 2275	*U: B 286	8735	1223
8251	Brücke B 286 über die St 2274 bei Gerolzhofen	Gerolzhofen	342	2,2	2,0 - 2,4	6028504	0	B 286	*O: B 286	U: L 2274	7228	1084
8252	Brücke B 286 über die Volkach bei Gerolzhofen	Gerolzhofen	162	1,9	1,5 - 1,9	6028505	0	B 286	*O: B 286		7228	1084
8253	Brücke B286 über die B22 bei Neuses a. Sand	bei Neuses a. Sand	365	2,7	2,5 - 2,9	6128501	0	B 286	*O: B 286	U: B 22	5173	828
8254	Brücke B286 über einen Feldweg bei Brünnau	bei Brünnau	85	2,2	2,0 - 2,4	6128504	0	B 286	*O: B 286	U: WlWeg.	7228	1084
8255	Brücke B286 über die K-KT 39 bei Brünnau	bei Brünnau	120	2	2,0 - 2,4	6128505	0	B 286	*O: B 286	U: K 39	7228	1084
8256	Brücke B286 über einen Feldweg bei Neuses a. Sand	bei Neuses a. Sand	104	2,8	2,5 - 2,9	6128506	0	B 286	*O: B 286	U: WlWeg.	7228	1084
8257	Brücke B286 über die Schwarzach bei Neuses a. Sand	bei Neuses a. Sand	182	2	2,0 - 2,4	6128507	0	B 286	*O: B 286		5173	828
8258	Brücke B286 über einen Feldweg bei Neuses a. Sand	bei Neuses a. Sand	81	2,5	2,5 - 2,9	6128508	0	B 286	*O: B 286	U: WlWeg.	5173	828
8259	Brücke B286 über die S12420 bei Neuses a. Sand	bei Neuses a. Sand	157	2,7	2,5 - 2,9	6128509	0	B 286	*O: B 286	U: L 2420	5173	828
8260	Brücke B286 über den Matbach bei Neuses a. Sand	bei Neuses a. Sand	147	2,2	2,0 - 2,4	6128510	0	B 286	*O: B 286		5173	828
8261	Brücke B286 über die S12260 bei Pichsenstadt	bei Pichsenstadt	245	2,7	2,5 - 2,9	6128511	0	B 286	*O: B 286	U: L 2280	5173	828
8262	Brücke B286 über den Belbach bei Pichsenstadt	bei Pichsenstadt	87	2,6	2,5 - 2,9	6128512	0	B 286	*O: B 286		5173	828
8263	Brücke B286 über den Fasanenbach bei Wiesentheld	bei Wiesentheld	69	2	2,0 - 2,4	6128513	0	B 286	*O: B 286	U: L 2272	5173	828
8264	Brücke B 286 über die St 2272 bei Gerolzhofen	Gerolzhofen	127	2	2,0 - 2,4	6128701	0	B 286	*O: B 286	U: WlWeg.	7228	1084
8265	Brücke B 286 über den FW bei Schallfeld	Schallfeld	177	1,9	1,5 - 1,9	6128702	0	B 286	*O: B 286		7228	1084
8266	Brücke B 286 über die Weidach bei Schallfeld	Schallfeld	164	2,1	2,0 - 2,4	6128703	0	B 286	*O: B 286	U: Straße	7228	1084
8267	Brücke B 286 über die K-SW 42 bei Schallfeld	Schallfeld	242	2	2,0 - 2,4	6128704	0	B 286	*O: B 286	U: K 45	7228	1084
8268	Brücke B 286 über die K-SW 45 bei Schallfeld	Schallfeld	164	2,1	2,0 - 2,4	6128704	0	B 286	*O: B 286		7228	1084
8269	Brücke S12272 über die B286 bei Wiesentheld	bei Wiesentheld	379	3	3,0 - 3,4	6228500	0	B 286	*U: L 2272	*U: B 286	5145	1029
8270	Brücke B286 über die K-KT 24 bei Wiesentheld	bei Wiesentheld	140	3	3,0 - 3,4	6228501	0	B 286	*O: B 286	U: K 24	5145	1029
8271	Brücke B286 über einen Feldweg bei Wiesentheld	bei Wiesentheld	98	2,7	2,5 - 2,9	6228502	0	B 286	*O: B 286	U: WlWeg.	5145	1029
8272	Brücke B286 über den Schöblich bei Rüdtenhausen	bei Rüdtenhausen	168	2,3	2,0 - 2,4	6228503	0	B 286	*O: B 286		5173	828
8273	Brücke B286 über den Gründleinsbach bei Castell	bei Castell	38	2	2,0 - 2,4	6228504	0	B 286	*O: B 286		2442	269
8274	Brücke B286 über den Gründleinsbach bei Castell	bei Castell	31	2,3	2,0 - 2,4	6228505	0	B 286	*O: B 286		2442	269
8275	Brücke B286 über einen Graben bei Birklingen	bei Birklingen	31	2,9	2,5 - 2,9	6228506	0	B 286	*O: B 286		2442	269
8276	Brücke Jahnsstraße über die B286 bei Rüdtenhausen	bei Rüdtenhausen	190	2	2,0 - 2,4	6228507	0	B 286	*O: G	*U: B 286		
8277	Brücke GRW über B286 bei Wiesentheld	bei Rüdtenhausen	112	2,2	2,0 - 2,4	6228515	0	B 286	*O: G+R	*U: B 286	5145	1029
8278	Brücke B286 über den Schorbach bei Rüdtenhausen	bei Rüdtenhausen	143	1,7	1,5 - 1,9	6228535	0	B 286	*O: B 286		5145	1029
8279	Brücke GRW über die B 287 in Bad Kissingen	Bad Kissingen	71	2,3	2,0 - 2,4	5727500	0	B 287	*O: G+R	*U: B 287	19688	591
8280	Brücke B 287 über die DB bei Mümmerstadt	Mümmerstadt	194	1,7	1,5 - 1,9	5727500	0	B 287	*O: B 287		7543	453
8281	Brücke B 287 über den GRW in Mümmerstadt	Mümmerstadt	60	2,3	2,0 - 2,4	5727502	1	B 287	*O: B 287	U: G+R	7543	453
8282	Brücke GRW über die B 287 in Mümmerstadt	Mümmerstadt	112	2,4	2,0 - 2,4	5727503	0	B 287		*U: B 287	7997	400
8283	Brücke B 287 über die Lauer in Mümmerstadt	Mümmerstadt	1277	2,4	2,0 - 2,4	5727504	0	B 287	*O: B 287		7997	400
8284	Brücke K-KG 14 über die B 287 in Mümmerstadt	Mümmerstadt	249	2,3	2,0 - 2,4	5727516	0	B 287	*O: K 14	*U: B 287	7997	400
8285	Brücke K-KG 14 über die B 287 bei Mümmerstadt	Mümmerstadt	333	1,8	1,5 - 1,9	5727522	0	B 287	*O: K 14	*U: B 287	5705	342
8286	Brücke B 287 über die B 287 bei Mümmerstadt	Mümmerstadt	283	1,3	1,0 - 1,4	5727523	0	B 287	*O: B 287	U: B 287	5705	342
8287	Brücke B 287 über die GVS bei Langendorf	Langendorf	343	2,9	2,5 - 2,9	5825508	1	B 287	*O: B 287	U: G	10358	829
8288	Brücke B 287 über das Tal bei Trimbegg	Trimbegg	1322	2,4	2,0 - 2,4	5825509	0	B 287	*O: B 287	U: K 12	6512	326
8289	Brücke B 287 über den GRW bei Langendorf	Langendorf	50	1,9	1,5 - 1,9	5825529	0	B 287	*O: B 287	U: G+R	10358	829
8290	Brücke B 287 über den Wiesbach bei Fuchsstadt	Fuchsstadt	142	1,7	1,5 - 1,9	5825532	0	B 287	*O: B 287		8411	757
8291	Brücke B 287 über den FW bei Fuchsstadt	Fuchsstadt	112	1,8	1,5 - 1,9	5825533	0	B 287	*O: B 287		8411	757
8292	Brücke B 287 über den GW bei Hammelburg	Hammelburg	69	2	2,0 - 2,4	5825538	0	B 287	*O: B 287	U: Gehweg	7759	776
8293	Brücke B 287 über die Saale bei Hammelburg (West)	Hammelburg	3550	2,3	2,0 - 2,4	5825539	0	B 287	*O: B 287	U: WlWeg.	7759	776
8294	Brücke B 287 über den FW bei Hammelburg	Hammelburg	75	2,3	2,0 - 2,4	5825540	0	B 287	*O: B 287	U: WlWeg.	7759	776
8295	Brücke B 287 über den GW bei Hammelburg	Hammelburg	69	2	2,0 - 2,4	5825541	0	B 287	*O: B 287	U: Gehweg	7759	776
8296	Brücke B 287 über die Saale bei Hammelburg (Ost)	Hammelburg	2380	2	2,0 - 2,4	5825542	0	B 287	*O: B 287		11613	813
8297	Brücke B 287 über den Gehweg bei Machtilshausen	Machtilshausen	59	1,8	1,5 - 1,9	5825543	0	B 287	*O: B 287	U: Gehweg	6512	326
8298	Brücke B 287 über die DB bei Euerdorf	Euerdorf	740	2,9	2,5 - 2,9	5826509	0	B 287	*O: B 287		6512	326
8299	Brücke B 287 über die Saale bei Euerdorf	Euerdorf	755	2,5	2,5 - 2,9	5826510	0	B 287	*O: B 287		6110	183
8300	Brücke B 287 über den RW bei Euerdorf	Euerdorf	45	1,8	1,5 - 1,9	5826522	0	B 287	*O: B 287	U: G+R	6110	183
8301	Brücke B289 über die Saale	Seulbitz	309	2,7	2,5 - 2,9	5737505	0	B 289	*O: B 289		3962	317
8302	Brücke B289 über den Postenflitzbach, Brücke I	Seulbitz	41	1	1,0 - 1,4	5737522	0	B 289	*O: B 289		3962	317

Bauwerke (Teilbauwerke) an Bundesfernstraßen in der Zuständigkeit der Bayerischen Straßenbauverwaltung

hier: Verkehrsmengen zum Bauwerk bezogen auf den zugeordneten Sachverhalt (Stand 2015)

8303	Brücke B289 über den Postertitzbach, Brücke II	53	1,6	1,5 - 1,9	5737523	0	B 289	O: B 289	3962	317
8304	Brücke B289 über die Lamitz	865	1,9	1,5 - 1,9	5737525	0	B 289	O: B 289	5787	347
8305	Brücke FW über die B 289	145	2,3	2,0 - 2,4	5737529	0	B 289	O: WiWeg.	3962	317
8306	Brücke S12177 über die B289	276	2,4	2,0 - 2,4	5737530	0	B 289	O: L 2177	5787	347
8307	Brücke B289 über das Saaleal	3275	2,7	2,5 - 2,9	5737531	0	B 289	O: B 289	5787	347
8308	Brücke FW über die B289	112	2,1	2,0 - 2,4	5737532	0	B 289	O: WiWeg.	5787	347
8309	Brücke S12177 über die B289	300	2	2,0 - 2,4	5737730	0	B 289	O: G	5787	347
8310	Brücke B289 über die DB	197	2,3	2,0 - 2,4	5738501	0	B 289	O: B 289	4606	276
8311	Brücke B289 über einen Feldweg	153	2	2,0 - 2,4	5738520	0	B 289	O: B 289	5787	347
8312	Brücke B289 über das Perlen-/Mühlbachtal	1398	3	3,0 - 3,4	5738521	0	B 289	O: B 289	4606	276
8313	Brücke B289 neu über die K-CO 12 bei Großheirath	509	2,2	2,0 - 2,4	5831663	0	B 289	O: B 289	9037	633
8314	Brücke B289 über GVS bei Zilgendorf	191	2,5	2,5 - 2,9	5831664	0	B 289	O: B 289	9037	633
8315	Brücke GVS über die B289 bei Birrkach	177	2,5	2,5 - 2,9	5831665	0	B 289	O: G	9037	633
8316	Brücke B289 über die Seitengraben des Malmgraben	381	2	2,0 - 2,4	5831666	0	B 289	O: B 289	9037	633
8317	Brücke GVS über die B289 bei Tiefenroth	400	1	1,0 - 1,4	5831667	0	B 289	O: G	9037	633
8318	Brücke B289 über den Nestelgraben	1104	1,6	1,5 - 1,9	5832517	0	B 289	O: B 289	9037	633
8319	Brücke FW über die B289 bei Gnellenroth	133	1,7	1,5 - 1,9	5832528	0	B 289	O: WiWeg.	9037	633
8320	Brücke B289 ü. d. Heckergraben b. Maimklein	68	2,3	2,0 - 2,4	5833505	0	B 289	O: B 289	8502	850
8321	Brücke B289 über den Mühlbach bei Burgkunstadt	130	2,3	2,0 - 2,4	5833506	0	B 289	O: B 289	8502	850
8322	Brücke B289 über den Mühlbach bei Weidnitz	109	2	2,0 - 2,4	5833507	0	B 289	O: B 289	9870	1086
8323	Brücke B289 über den Mühlbach in Weidnitz	31	2,6	2,5 - 2,9	5833525	0	B 289	O: B 289	9870	1086
8324	Brücke B289 über den Weißen Main	492	1,9	1,5 - 1,9	5834507	0	B 289	O: B 289	15881	1112
8325	Brücke B289 über Flugelände, Brücke I	679	2,3	2,0 - 2,4	5834508	1	B 289	O: B 289	15881	1112
8326	Brücke B289 über Flugelände, Brücke I	692	2,5	2,5 - 2,9	5834508	2	B 289	O: B 289	15881	1112
8327	Brücke B 289 über Flugelände, Brücke II	126	2,4	2,0 - 2,4	5834525	1	B 289	O: B 289	15881	1112
8328	Brücke B 289 über Flugelände, Brücke II	126	2,4	2,0 - 2,4	5834525	2	B 289	O: B 289	15881	1112
8329	Brücke B289 über den Mühlbach	215	2,2	2,0 - 2,4	5834526	0	B 289	O: B 289	20772	1039
8330	Brücke B289 über eine Ortsstraße	138	2,3	2,0 - 2,4	5834530	0	B 289	O: B 289	8958	717
8331	Brücke B289 über den Zenibach	184	1,7	1,5 - 1,9	5834531	0	B 289	O: B 289	8958	717
8332	Brücke B289 über einen Feldweg	98	2,2	2,0 - 2,4	5834532	0	B 289	O: B 289	8958	717
8333	Brücke B289 über den Weiberbach	64	2,8	2,5 - 2,9	5834534	0	B 289	O: B 289	15881	1112
8334	Brücke GVS über die B289	2211	2,5	2,5 - 2,9	5834536	0	B 289	O: G	12112	848
8335	Brücke B289 über den Pöblicher Weg	120	2,7	2,5 - 2,9	5834538	0	B 289	O: B 289	12112	848
8336	Brücke B289 über den Weißen Main	654	2,5	2,5 - 2,9	5834539	0	B 289	O: B 289	12112	848
8337	Brücke B289 über ein Industriegleis	203	2,8	2,5 - 2,9	5834540	0	B 289	O: B 289	12112	848
8338	Brücke B289 über den Teufelsgraben	434	2	2,0 - 2,4	5834541	0	B 289	O: B 289	12112	848
8339	Brücke B289 über den Weißen Main	456	2,7	2,5 - 2,9	5834542	0	B 289	O: B 289	15881	1112
8340	Brücke B289 über Ast B289 (Kulmbach-Ost)	378	2,4	2,0 - 2,4	5834551	0	B 289	O: B 289	14376	863
8341	GRW Brücke neben B289 über den Weißen Main	144	2,3	2,0 - 2,4	5834557	0	B 289	E: B 289	15881	1112
8342	Brücke FW über die B289	108	2,2	2,0 - 2,4	5834558	0	B 289	O: WiWeg.	7202	648
8343	Brücke FW über die B289	108	1,9	1,5 - 1,9	5834559	0	B 289	O: WiWeg.	7202	648
8344	Brücke GRW über die B289	82	2	2,0 - 2,4	5834560	0	B 289	O: G+R	15881	1112
8345	Brücke B289 über den Prötschenbach	84	1,9	1,5 - 1,9	5834561	0	B 289	O: B 289	15881	1112
8346	Brücke B289 über die Steltnach	390	2,3	2,0 - 2,4	5835500	0	B 289	O: B 289	12414	745
8347	Brücke B289 über die DB	183	2,6	2,5 - 2,9	5835504	0	B 289	O: B 289	12479	874
8348	Brücke B289 über den Großen Koser-Bach	123	2,3	2,0 - 2,4	5835515	0	B 289	O: B 289	1944	78
8349	Brücke B289 über den Reischbach	44	2	2,0 - 2,4	5836516	0	B 289	O: B 289	3124	125
8350	Brücke B289 über den Käsbach	107	2	2,0 - 2,4	5836517	0	B 289	O: B 289	3292	165
8351	Brücke B289 über die Pulschmitz	81	2,3	2,0 - 2,4	5836524	0	B 289	O: B 289	8063	403
8352	Brücke B289 über die Saale	278	2,2	2,0 - 2,4	5837500	0	B 289	O: B 289	5649	395
8353	Brücke B29 über den Goldbach	153	1	1,0 - 1,4	7128868	0	B 29	O: B 29	7995	800
8354	Brücke FW über die B29	215	2,5	2,5 - 2,9	7128869	0	B 29	O: WiWeg.	7995	800
8355	Brücke B 299 über öffentlichen Feld- und Waldweg	72	2,5	2,5 - 2,9	5939664	0	B 299	O: B 299	5727	401
8356	Brücke B 299 über Tal Münchenreuther Bach u.K.-TIR20	1158	2,7	2,5 - 2,9	5939665	0	B 299	O: B 299	5727	401
8357	Brücke GVS "Pechmersreuth - Hundsbach" über B 299	244	2,7	2,5 - 2,9	5939666	0	B 299	O: G	5727	401
8358	Brücke B 299 über den Hundsbach und einen Weg	435	2,7	2,5 - 2,9	5939667	0	B 299	O: B 299	5727	401
8359	Brücke öffentl. Feld- und Waldweg über B 299	157	1,9	1,5 - 1,9	5939674	0	B 299	O: Forstw.	5727	401
8360	Brücke B 299 über den Lausnitzbach	335	2	2,0 - 2,4	6039506	0	B 299	O: B 299	9144	640
8361	Brücke B 299 über den Glasmühlbach	45	1,9	1,5 - 1,9	6039516	0	B 299	O: B 299	9144	640
8362	Brücke K-TIR 3 über B 299	254	2,3	2,0 - 2,4	6039524	0	B 299	O: K 3	9144	640
8363	Brücke B 299 über Gen- und Radweg	81	2,3	2,0 - 2,4	6039526	0	B 299	O: B 299	9144	640
8364	Brücke GVS "Mitterteich - Großensterz" über B 299	340	2,5	2,5 - 2,9	6039527	0	B 299	O: G	8747	962
8365	Brücke B 299 über öffentlichen Feld- und Waldweg	75	2,3	2,0 - 2,4	6039529	0	B 299	O: B 299	6666	600

Bauwerke (Teilbauwerke) an Bundesfernstraßen in der Zuständigkeit der Bayerischen Straßenbauverwaltung

hier: Verkehrsmengen zum Bauwerk bezogen auf den zugeordneten Sachverhalt (Stand 2015)

8366	Brücke K-TIR 22 über B 299	Mitterteich	217	1,9	1,5 - 1,9	6039530	0	B 299	O: K 22	*U: B 299	6666	600
8367	Brücke öffentlicher Feld- und Waldweg über B 299	Mitterteich	115	1,5 - 1,9	6039531	0	B 299	*U: B 299	O: Forstsw.	*U: B 299	6666	600
8368	Brücke B 299 über das Selbstbachtal	Mitterteich	932	2,7	2,5 - 2,9	6039532	0	B 299	*O: B 299	U: Forstsw.	6666	600
8369	Brücke GVS "Pechhofen - Kriegermühle" über B 299	Mitterteich	130	2	2,0 - 2,4	6039533	0	B 299	O: G	*U: B 299	6666	600
8370	Brücke B 299 über die Fichtenhaab	Erbendorf	279	2,7	2,0 - 2,4	6138504	0	B 299	*O: B 299	U: G+R	4580	321
8371	Brücke B 299 über den Radweg "Kunweg"	Erbendorf	79	2,4	2,0 - 2,4	6138505	0	B 299	*O: B 299	U: G+R	4580	321
8372	Brücke B 299 über K-TIR 34, DB und Heimbach	Reuth b.Erbendorf	1736	2,5	2,5 - 2,9	6138530	0	B 299	*O: B 299	U: K 34	3355	201
8373	Brücke B 299 über den Schraubach	Grafenwöhr	126	2,5	2,5 - 2,9	6237500	0	B 299	*O: B 299	U: K 34	3355	201
8374	Brücke B 299 über den Thunbach	Grafenwöhr (OD)	247	2,2	2,0 - 2,4	6237502	0	B 299	*O: B 299	U: K 34	7017	351
8375	Brücke B 299 über die Creußen	Grafenwöhr (OD)	175	2,6	2,5 - 2,9	6237503	0	B 299	*O: B 299	U: K 34	7956	477
8376	Brücke B 299 über B 470	Pressath	319	2,7	2,5 - 2,9	6237526	0	B 299	*O: B 299	U: B 470	5065	405
8377	Brücke B 299 über DB und Feldweg	Pressath	913	2,7	2,5 - 2,9	6237532	0	B 299	*O: B 299	U: Forstsw.	5065	405
8378	Brücke B 299 über GVS "Pressath - Grub"	Pressath	340	2,8	2,5 - 2,9	6237533	0	B 299	*O: B 299	U: G	5065	405
8379	Brücke B 299 über den Kohlbach	Riggau	123	2	2,0 - 2,4	6237537	0	B 299	*O: B 299	U: G	1760	106
8380	Brücke B 299 über Forstweg	Riggau	298	2	2,0 - 2,4	6237538	0	B 299	*O: B 299	U: WiWeg.	1760	106
8381	Brücke B 299 über K-NEW 8, Haldenab u. Brandlgrab	Zinlhammer	2544	3	3,0 - 3,4	6237539	0	B 299	*O: B 299	U: K 8	7149	643
8382	Brücke B 299 über DB und den Brandgraben	Zinlhammer	674	2,5	2,5 - 2,9	6237540	0	B 299	*O: B 299	U: K 8	7149	643
8383	Brücke B 299 über den Brandgraben bei Pressath	Pressath	233	1,9	1,5 - 1,9	6237549	0	B 299	*O: B 299	U: K 8	1760	106
8384	Brücke B 299 über die K-NEW 5	Pressath	331	2	2,0 - 2,4	6237550	0	B 299	*O: B 299	U: K 5	1760	106
8385	Brücke Feld- und Waldweg ü. d. B 299 b. Riggau	Riggau	98	1,9	1,5 - 1,9	6237551	0	B 299	O: Forstsw.	*U: B 299	1760	106
8386	Brücke B 299 u. d. Entwässerungsgraben b. Pressath	Pressath	92	1,3	1,0 - 1,4	6237552	0	B 299	*O: B 299	U: B 299	1760	106
8387	Brücke B 299 über den Röhrenbach mit Nebenbauwerk/Brücke B 299 über den Röhrenbach / B 299	Kaltenbrunn	220	2,2	2,0 - 2,4	6337501	1	B 299	*O: B 299	U: B 299	4070	285
8388	Brücke B 299 über den Röhrenbach mit Nebenbauwerk/Brücke B 299 u. d. Röhrenbach / Feld- und Radweg	Kaltenbrunn	73	1,7	1,5 - 1,9	6337501	2	B 299	*E: B 299	U: B 299	4070	285
8389	Brücke B 299 über die Vils bei Freihung	Freihung	122	2,7	2,5 - 2,9	6337630	0	B 299	*O: B 299	U: B 299	4047	486
8390	Brücke B 299 über d. Feld- u. Waldweg bei Freihung	Freihung	103	2,7	2,5 - 2,9	6337631	0	B 299	*O: B 299	U: B 299	4047	486
8391	Brücke B 299 über die Bahn AG bei Freihung	Freihung	1276	2,7	2,5 - 2,9	6337632	0	B 299	*O: B 299	U: G	4331	346
8392	Brücke B 299 u. d. Schwadernühlbach 2 b. Freihung	Freihung	580	2	2,0 - 2,4	6337633	0	B 299	*O: B 299	U: G	4331	346
8393	Brücke B 299 über den Gebenbach bei Godricht	Godricht	279	1,8	1,5 - 1,9	6437502	0	B 299	*O: B 299	U: B 299	3893	234
8394	Brücke B 299 über die Vils in Selgast	Selgast	144	1,9	1,5 - 1,9	6437507	0	B 299	*O: B 299	U: B 299	4047	486
8395	Brücke B 299 über den Feldweg bei Godricht	Godricht	282	2,8	2,5 - 2,9	6437514	0	B 299	*O: B 299	U: WiWeg.	3893	234
8396	Brücke B 299 über die Bahn AG bei Godricht	Godricht	896	2,7	2,5 - 2,9	6437520	0	B 299	*O: B 299	U: WiWeg.	3893	234
8397	Brücke B 299 über einen Fußweg bei Kainsricht	Kainsricht	47	2	2,0 - 2,4	6437521	0	B 299	*O: B 299	U: Gehweg	4047	486
8398	Brücke B 299 über den Feldweg bei Alzmannsricht	Alzmannsricht	190	2,5	2,5 - 2,9	6437522	0	B 299	*O: B 299	U: WiWeg.	4047	486
8399	Brücke B 299 über den Rohrbach bei Kainsricht	Kainsricht	55	2	2,0 - 2,4	6437523	0	B 299	*O: B 299	U: B 299	4047	486
8400	Brücke GVS über die B 299 bei Oberhof	Oberhof	387	2,4	2,0 - 2,4	6536502	0	B 299	O: G	*U: B 299	10162	1118
8401	Brücke B 299 über den Feldweg bei Oberhof/Brücke B 299 ü. d. Feldweg bei Oberhof (Neu)	Oberhof	174	1,7	1,5 - 1,9	6536503	1	B 299	*O: B 299	U: WiWeg.	10162	1118
8402	Brücke B 299 über den Feldweg bei Oberhof/Brücke B 299 ü. d. Feldweg bei Oberhof (Alt)	Oberhof	118	2,2	2,0 - 2,4	6536503	2	B 299	*O: B 299	U: WiWeg.	10162	1118
8403	Brücke Kr. AS 4 über d. B 299 bei Ursensollen	Ursensollen	475	3	3,0 - 3,4	6536504	0	B 299	O: K 4	*U: B 299	10162	1118
8404	Brücke B 299 über die GVS nach Alzricht	Alzricht	144	2,7	2,5 - 2,9	6536505	0	B 299	*O: B 299	U: G	10162	1118
8405	Brücke B 299 über die GVS bei Lengenhlo	bei Lengenhlo	175	2,2	2,0 - 2,4	6536506	0	B 299	*O: B 299	U: G	10162	1118
8406	Brücke B 299 über den Fluggraben bei Lengenhlo	Lengenhlo	443	1,7	1,5 - 1,9	6536507	0	B 299	*O: B 299	U: G	10162	1118
8407	Brücke B 299 über die GVS Gärbershof - Lengenhlo	Lengenhlo	467	2,3	2,0 - 2,4	6536508	0	B 299	*O: B 299	U: G	10162	1118
8408	Brücke städt. Straße (Fuggerstr.) ü. d. B 299	Amberg	439	1,9	1,5 - 1,9	6536509	0	B 299	O: Sonstige Straße	*U: B 299	10162	1118
8409	Brücke B 299 u. d. Entwässerungsgraben b. Lengenhlo	Lengenhlo	114	2	2,0 - 2,4	6536521	0	B 299	*O: B 299	U: B 299	10162	1118
8410	Brücke B 299 über die Bahn AG in Amberg	Amberg	303	2,7	2,5 - 2,9	6537511	0	B 299	*O: B 299	U: B 299	16632	1164
8411	Brücke B 299 über die Kr. Str. AM 1 in Amberg	Amberg	292	2,3	2,0 - 2,4	6537540	0	B 299	*O: B 299	U: K 1	8998	900
8412	Brücke GVS über die B 299 bei Engisee	Amberg	2484	2,5	2,5 - 2,9	6537541	0	B 299	*O: B 299	U: L 2040	8998	900
8413	Brücke GVS über die B 299 bei Engisee	Amberg	210	2	2,0 - 2,4	6537554	0	B 299	O: G	*U: B 299	8998	900
8414	Brücke B 299 über den Viehweg bei U. -Poppenricht	U. -Poppenricht	42	2	2,0 - 2,4	6537566	0	B 299	*O: B 299	U: B 299	3893	234
8415	Durchlass B 299 über den Fiederbach bei Amberg	Amberg	267	1,8	1,5 - 1,9	6537566	0	B 299	*O: B 299	U: B 299	8998	900
8416	Brücke B299 über den Leitgraben in Habersmühle	Neumarkt i.d.Opl.	402	1,7	1,5 - 1,9	6634502	0	B 299	*O: B 299	U: B 299	17971	1617
8417	Brücke B299 über Fluggraben Habersmühle	Habersmühle	31	2,1	2,0 - 2,4	6634503	0	B 299	*O: B 299	U: B 299	6426	643
8418	Brücke B299 über Pilsach bei Habersmühle	Habersmühle	123	2,5	2,5 - 2,9	6634504	0	B 299	*O: B 299	U: B 299	6426	643
8419	Brücke B299a über Pilsach	Neumarkt i.d.Opl.	121	2,7	2,5 - 2,9	6634505	0	B 299	*O: B 299	U: B 299	9461	851
8420	Brücke B299a über Bach	Lodenbach	114	1,6	1,5 - 1,9	6634506	0	B 299	*O: B 299	U: B 299	9461	851
8421	Brücke GRW über Fluggraben bei Habersmühle	Habersmühle	16	1,7	1,5 - 1,9	6634525	0	B 299	*E: B 299	U: B 299	6426	643
8422	Brücke B299 über Fluggraben I südl. Pilsach	Pilsach	107	1,6	1,5 - 1,9	6635000	0	B 299	*O: B 299	U: B 299	6426	643
8423	Brücke B299 über Pilsach bei Pilsach	Pilsach	149	1,8	1,5 - 1,9	6635001	0	B 299	*O: B 299	U: B 299	6426	643
8424	Brücke B299 über Fluggraben II südl. Pilsach	Pilsach	62	2,2	2,0 - 2,4	6635002	0	B 299	*O: B 299	U: B 299	6426	643
8425	Brücke B299 über Pfeiffershofener Bach Pilsach	Pilsach	70	1,7	1,5 - 1,9	6635003	0	B 299	*O: B 299	U: B 299	6426	643
8426	Brücke B299 über GRW bei Sieglitzzenhöhe	Sieglitzzenhöhe	70	2	2,0 - 2,4	6635007	0	B 299	*O: B 299	U: G+R	4447	285

Bauwerke (Teilbauwerke) an Bundesfernstraßen in der Zuständigkeit der Bayerischen Straßenbauverwaltung

hier: Verkehrsmengen zum Bauwerk bezogen auf den zugeordneten Sachverhalt (Stand 2015)

8490	Brücke B299 über Dettenbach bei Marching	Neustadt	156	1,1	1,0 - 1,4	7136521	0	B 299	*O: B 299	7615	533	
8491	Brücke B299 über Kelsbach bei Marching	Marching	223	2,4	2,0 - 2,4	7136522	0	B 299	*O: B 299	7615	533	
8492	Brücke B299 über FW bei Neustadt a.d. Donau	Marching	212	1,0	1,0 - 1,4	7136523	0	B 299	*O: B 299	U: WiWeg.	7615	533
8493	Brücke B299 über Donau und Im bei Neustadt a.d. Do	Neustadt	6629	2,5	2,5 - 2,9	7136524	0	B 299	*O: B 299	U: B 299	7615	533
8494	Brücke ST2233 über B299 und GRW bei Neustadt	Neustadt a.d. Donau	300	2	2,0 - 2,4	7136527	0	B 299	*O: L 2233	*U: B 299	6160	986
8495	Brücke B299 über Seebach bei Neustadt	Neustadt a.d. Donau	74	2,2	2,0 - 2,4	7136528	0	B 299	*O: B 299	U: B 299	5988	479
8496	Brücke FW über B299 bei Neustadt	Neustadt a.d. Donau	93	1,2	1,0 - 1,4	7136529	0	B 299	*O: WiWeg.	*U: B 299	5988	479
8497	Brücke B299 über B16 bei Neustadt a.d. Donau	Neustadt/Donau	670	1,3	1,0 - 1,4	7236517	0	B 299	*O: B 299	*U: B 16	14005	3221
8498	Brücke K.XE.H22 über B299 bei Mühlnhausen	Mühlnhausen	232	1,2	1,0 - 1,4	7238519	0	B 299	*O: K 22	*U: B 299	6467	1358
8499	Brücke B299 über FW bei Mühlnhausen	Mühlnhausen	210	1,1	1,0 - 1,4	7238520	0	B 299	*O: B 299	*U: WiWeg.	6467	1358
8500	Brücke B299 über GRW bei Neustadt	Stadt Neustadt a.d. Donau	37	1,2	1,0 - 1,4	7236523	0	B 299	*O: B 299	U: G+R	6160	986
8501	Brücke B299 über Wolfgraben bei Neustadt	Neustadt	66	2,3	2,0 - 2,4	7236524	0	B 299	*O: B 299	U: G	6160	986
8502	Brücke B299 über GVS bei Schweinbach	Schweinbach	109	2,3	2,0 - 2,4	7237512	0	B 299	*O: B 299	U: G	5564	1168
8503	Brücke B299 über GVS bei Irflach	Irflach / Wildenberg	136	2,3	2,0 - 2,4	7237514	0	B 299	*O: B 299	U: G	5564	1168
8504	Brücke B299 über GRW in Siegenburg	Siegenburg	484	2,7	2,5 - 2,9	7237515	0	B 299	*O: B 299	U: G	6928	1316
8505	Brücke B299 über GRW und Abens bei Siegenburg	Siegenburg	362	2,3	2,0 - 2,4	7237518	0	B 299	*O: B 299	U: G+R	6928	1316
8506	Brücke B299 über Abens-Flutmulde bei Siegenburg	Siegenburg	471	2,2	2,0 - 2,4	7237519	0	B 299	*O: B 299	*U: WiWeg.	6928	1316
8507	Brücke GVS über B299 bei Siegenburg	Siegenburg	214	2,4	2,0 - 2,4	7237520	0	B 299	*O: G	*U: B 299	6928	1316
8508	Brücke B299 über GVS bei Siegenburg	Siegenburg	197	2,3	2,0 - 2,4	7237521	0	B 299	*O: B 299	U: G	5564	1168
8509	Brücke B299 über GVS bei Tollbach	Siegenburg	150	2,3	2,0 - 2,4	7237522	0	B 299	*O: B 299	U: G	5564	1168
8510	Brücke B299 über Tollbach bei Siegenburg	Siegenburg	77	1,1	1,0 - 1,4	7237523	0	B 299	*O: B 299	U: G	5564	1168
8511	Brücke B299 über den Siegenbach bei Siegenburg/TBW Seite Amberg	Siegenburg	206	1,2	1,0 - 1,4	7237524	A	B 299	*O: B 299	U: B 299	5564	1168
8512	Brücke B299 über den Siegenbach bei Siegenburg/TBW Seite Allötting	Siegenburg	206	1	1,0 - 1,4	7237524	B	B 299	*O: B 299	U: B 299	5564	1168
8513	Brücke B299 über Hombach bei Niederhombach	Unterneuhausen	40	2,8	2,5 - 2,9	7337500	0	B 299	*O: B 299	U: B 299	5240	996
8514	Brücke B299 über Pfeiftrach in Oberneuhausen	Oberneuhausen	79	2,8	2,5 - 2,9	7337501	0	B 299	*O: B 299	U: B 299	5240	996
8515	Brücke B299 über S2142 bei Ludmannsdorf	Ludmannsdorf	176	2,2	2,0 - 2,4	7337505	0	B 299	*O: B 299	U: L 2142	5564	1168
8516	Brücke B299 über Hombach bei Niederhombach	Niederhombach	117	2	1,0 - 1,4	7337513	0	B 299	*O: B 299	U: B 299	5564	1168
8517	Brücke B299 über K-LA41 bei Pfeiftrach	Pfeiftrach	265	1,2	1,0 - 1,4	7337514	0	B 299	*O: B 299	U: K 41	5564	1168
8518	Brücke B299 über FW bei Pfeiftrach	Pfeiftrach	188	1,2	1,0 - 1,4	7337516	0	B 299	*O: B 299	U: WiWeg.	5564	1168
8519	Brücke B299 über Gr. Laaber und FW bei Pfeiftrach	Pfeiftrach	680	2,3	2,0 - 2,4	7337517	0	B 299	*O: B 299	*U: WiWeg.	5564	1168
8520	Brücke B299 über K-LA39 bei Pfeiftrach	Pfeiftrach	279	2,7	2,5 - 2,9	7337518	0	B 299	*O: B 299	U: K 39	5240	996
8521	Brücke B299 über K-LA38 und GRW bei Holzhausen	Holzhausen	227	2	2,0 - 2,4	7337519	0	B 299	*O: B 299	U: K 38	5240	996
8522	Brücke B299 über Markbach bei Pfeiftrach	Pfeiftrach	188	1,1	1,0 - 1,4	7337520	A	B 299	*O: B 299	U: B 299	5240	996
8523	Brücke B299 über Markbach bei Pfeiftrach/TBW Seite Allötting	Pfeiftrach	188	1,1	1,0 - 1,4	7337520	B	B 299	*O: B 299	U: B 299	5240	996
8524	Brücke B 299 über FW (süd. Pfeiftrach)	Pfeiftrach	169	1,1	1,0 - 1,4	7337521	0	B 299	*O: B 299	U: WiWeg.	5240	996
8525	Brücke B299 über Elminger Bach bei Pfeiftrach	Pfeiftrach	102	1,1	1,0 - 1,4	7337522	0	B 299	*O: B 299	U: B 299	5240	996
8526	Brücke B299 über FW bei Zornhof	Pfeiftrach	108	1,8	1,5 - 1,9	7337522	0	B 299	*O: B 299	U: WiWeg.	5240	996
8527	Brücke B299 über Edenlander Bach in Wehmichl	Wehmichl	45	1,1	1,0 - 1,4	7338500	0	B 299	*O: B 299	U: B 299	5240	996
8528	Brücke B299 über Pfeiftrach bei Wehmichl	Wehmichl	87	1	1,0 - 1,4	7338501	0	B 299	*O: B 299	U: B 299	5240	996
8529	Brücke B299 über B15 in Landshut	Pillas	748	1,8	1,5 - 1,9	7438514	0	B 299	*O: B 299	U: B 15	17630	1410
8530	Brücke B299 über Bach bei Arth	Arth	110	1,7	1,5 - 1,9	7438522	0	B 299	*O: B 299	U: B 299	17316	1732
8531	Brücke B299 über Schachener Bach nördlich Arth	Arth	80	1,5	1,5 - 1,9	7438523	1	B 299	*O: B 299	U: B 299	8711	1132
8532	Brücke B299 über Schachener Bach nördlich Arth/	Arth	51	1	1,0 - 1,4	7438523	2	B 299	*E: B 299	U: B 299	8711	1132
8533	Brücke GVS über Schachener Bach nördlich Arth	Landshut	48	2,2	2,0 - 2,4	7438539	0	B 299	*O: B 299	U: G+R	14367	1293
8534	Brücke B 299 über Bahn und GVS bei Landshut	Landshut	2840	2,3	2,0 - 2,4	7438540	0	B 299	*O: B 299	U: Straße	14367	1293
8535	Brücke K-LA29 über B299 bei Pfeiftrach	Pfeiftrach	635	1,9	1,5 - 1,9	7438541	0	B 299	*O: K 29	*U: B 299	17316	1732
8536	Brücke B299 über FW bei Pfeiftrach	Pfeiftrach	452	1,1	1,0 - 1,4	7438542	0	B 299	*O: B 299	U: WiWeg.	17316	1732
8537	Brücke B299 über FW östl. Pfeiftrach	Pfeiftrach	150	2,2	2,0 - 2,4	7438543	0	B 299	*O: B 299	U: G	17316	1732
8538	Brücke B299 über LA5 26 bei Landshut	Landshut	370	2,2	2,0 - 2,4	7438544	0	B 299	*O: B 299	U: K 26	14367	1293
8539	Brücke B 299 über BMW-Werkstraße bei Landshut	Landshut	72	1,8	1,5 - 1,9	7438552	0	B 299	*O: B 299	U: Betriebsweg	14367	1293
8540	Brücke B299 über BMW-Rohrleitungen bei Landshut	Landshut	110	1	1,0 - 1,4	7438556	0	B 299	*O: B 299	U: B 299	14367	1293
8541	Brücke B299 über GRW in Pillas	Pillas	92	1	1,0 - 1,4	7438906	0	B 299	*O: B 299	U: G+R	17630	1410
8542	Brücke B299 über GVS bei Landshut	Landshut	171	1	1,0 - 1,4	7439519	0	B 299	*O: B 299	U: G	13654	1365
8543	Brücke GVS über B299 bei Landshut (Mönberg)	Landshut	515	2,4	2,0 - 2,4	7439520	0	B 299	*O: B 299 (Ast)	*U: B 299	13654	1365
8544	Brücke GVS über B299 bei Landshut (Hegrain)	Landshut	449	2,7	2,5 - 2,9	7439521	0	B 299	*O: B 299 (Ast)	*U: B 299	13654	1365
8545	Brücke B299 über GRW bei Landshut	Landshut	70	2	2,0 - 2,4	7439522	0	B 299	*O: B 299	U: G+R	13654	1365
8546	Brücke B299 über die Große Isar in Landshut	Landshut	1231	2,8	2,5 - 2,9	7439902	0	B 299	*O: B 299	U: G+R	17630	1410
8547	Brücke B299 über die Kleine Isar in Landshut	Landshut	1231	2,8	2,5 - 2,9	7439903	0	B 299	*O: B 299	U: G+R	17630	1410
8548	Brücke B299 über Daschinger Graben bei Höhenberg	Höhenberg	53	1,9	1,5 - 1,9	7539507	0	B 299	*O: B 299	U: B 299	12331	1356
8549	Brücke B299 über Fimbach und GVS bei Geisenhausen	Geisenhausen	626	2,3	2,0 - 2,4	7539522	A	B 299	*O: B 299	U: G	12331	1356
8550	Brücke GVS über B299 bei Geisenhausen	Geisenhausen	270	2,3	2,0 - 2,4	7539523	0	B 299	*O: G	*U: B 299	12331	1356
8551	Brücke K-LA31 über B299 bei Geisenhausen	Geisenhausen	319	2,2	2,0 - 2,4	7539524	0	B 299	*O: K 31	*U: B 299	12331	1356

Bauwerke (Teilbauwerke) an Bundesfernstraßen in der Zuständigkeit der Bayerischen Straßenbauverwaltung

hier: Verkehrsmengen zum Bauwerk bezogen auf den zugeordneten Sachverhalt (Stand 2015)

8552	Brücke B299 über S2054 bei Geisenhausen	347	2,3	2,0 - 2,4	7539525	0	B 299	U: L 2054	12331	1356
8553	Brücke B299 über Kleine Vils bei Geisenhausen	734	2,7	2,5 - 2,9	7539526	0	B 299	U: WiWeg.	12331	1356
8554	Brücke B299 über FW bei Johannesbergham	223	2	2,0 - 2,4	7539533	0	B 299	U: WiWeg.	12331	1356
8555	Brücke B 299 über Bahn, Rettenbach und GVS	1080	1,3	1,0 - 1,4	7539534	0	B 299	U: G	12331	1356
8556	Brücke B299 über FW bei Schnabing	188	1	1,0 - 1,4	7539535	0	B 299	U: WiWeg.	12331	1356
8557	Brücke B299 über Bina bei Aich	141	2,2	2,0 - 2,4	7540503	0	B 299	U: B 299	5486	603
8558	Brücke B299 über B388 bei Achldorf	463	2,5	2,5 - 2,9	7540507	0	B 299	U: B 388	13000	1300
8559	Brücke B299 über B388 bei Vilsbiburg	507	2	2,0 - 2,4	7540537	0	B 299	U: B 388	5486	603
8560	Brücke B299 über die Große Vils bei Vilsbiburg	426	1,3	1,0 - 1,4	7540548	0	B 299	U: B 299	9975	1297
8561	Brücke B299 über K-LA T3 bei Vilsbiburg	211	2,1	2,0 - 2,4	7540549	0	B 299	U: K T3	9975	1297
8562	Brücke B299 über Schaldhamer Graben bei Vilsbiburg	182	1	1,0 - 1,4	7540550	0	B 299	U: B 299	9975	1297
8563	Brücke GRW über B299 bei Vilsbiburg	81	1,2	1,0 - 1,4	7540551	0	B 299	U: G+R	9975	1297
8564	Brücke B299 über GVS bei Vilsbiburg	137	1,6	1,5 - 1,9	7540552	0	B 299	U: B 299	9975	1297
8565	Brücke B299 über den Vilsflutkanal bei Vilsbiburg	1736	1,9	1,5 - 1,9	7540574	0	B 299	U: G	9975	1297
8566	Brücke B 299 über Tegernbach in Eggalkofen	56	1,1	1,0 - 1,4	7640601	0	B 299	U: B 299	5486	603
8567	Brücke B 299 über Viehtrieb Tegernbach	34	1	1,0 - 1,4	7640615	0	B 299	U: B 299	5486	603
8568	Brücke FW (Fürstenweg) ü. d. B299 b. Neumarkt St. Veit	90	1,8	1,5 - 1,9	7640623	0	B 299	U: Forstw.	5486	603
8569	Brücke GVS (Alte Teisinger S) ü. d. B299 b. Neumarkt	204	1,2	1,0 - 1,4	7640624	0	B 299	U: B 299	5486	603
8570	Brücke B299 ü. d. MÜ3 u. Teisinger Bach bei Neumarkt	687	1,8	1,5 - 1,9	7640625	0	B 299	U: B 299	5486	603
8571	Brücke GVS Strass über die B 299 bei Neumarkt S.V.	220	2	2,0 - 2,4	7640627	0	B 299	U: B 299	4888	587
8572	Brücke B 299 über Isenkanal bei Oedtmühle	240	1,8	1,5 - 1,9	7641521	0	B 299	U: B 299	4888	587
8573	Brücke B 299 über Isenkanal bei Oedtmühle	415	1,1	1,0 - 1,4	7741511	0	B 299	U: B 299	7227	650
8574	Brücke B299 über Isen Oedtmühle	65	1,8	1,5 - 1,9	7741512	1	B 299	U: B 299	7227	650
8575	Brücke B299 über Isen Oedtmühle/Geh- und Radwegbrücke über die Isen	39	1,7	1,5 - 1,9	7741512	2	B 299	U: B 299	7227	650
8576	Brücke B299 über Isenmühlbach Oedtmühle	181	2,3	2,0 - 2,4	7741513	1	B 299	U: B 299	7227	650
8577	Brücke B299 über Isenmühlbach Oedtmühle/Geh- und Radwegbrücke über den Isenmühlbach	45	1,7	1,5 - 1,9	7741513	2	B 299	U: B 299	7227	650
8578	Brücke B 299 über den Schwarzgraben (BW4)	206	1,3	1,0 - 1,4	7741514	0	B 299	U: B 299	7227	650
8579	Brücke B299 über Schoßbach bei Rohrbach	151	1	1,0 - 1,4	7741515	0	B 299	U: B 299	7227	650
8580	Brücke B 299 über den Schoßbach bei Rohrbach	165	1,2	1,0 - 1,4	7741537	0	B 299	U: B 299	6900	690
8581	Brücke FW über die B. 299 bei Hüttenberg	165	2,5	2,5 - 2,9	7741628	0	B 299	U: WiWeg.	10024	902
8582	Brücke B 299 über DB bei Wiesmühle	345	2,7	2,5 - 2,9	7741630	0	B 299	U: WiWeg.	10024	902
8583	Brücke B 299 über den Mühlbach bei Wiesmühle	235	2	2,0 - 2,4	7741631	0	B 299	U: B 299	10024	902
8584	Brücke B 299 über AO 12 bei Staudham	84	2,2	2,0 - 2,4	7741632	1	B 299	U: K 12	10024	902
8585	Brücke B 299 über AO 12 bei Staudham	149	2,3	2,0 - 2,4	7741632	2	B 299	U: K 12	10024	902
8586	Brücke B 299 über Viehtrieb bei Hüttenberg	35	2	2,0 - 2,4	7741646	0	B 299	U: B 299	10024	902
8587	Brücke B 299 über Graben bei St. Georgen	55	2	2,0 - 2,4	7741648	0	B 299	U: B 299	10024	902
8588	Brücke GVS über die St 2550 bei Staudham	601	2	2,0 - 2,4	7741654	0	B 299	U: L 2550	10024	902
8589	Brücke GVS über B 299 Neudüting West 1	207	1,9	1,5 - 1,9	7741655	0	B 299	U: B 299	15436	1389
8590	Brücke GVS über B 299 Neudüting West 2	274	1,9	1,5 - 1,9	7741656	0	B 299	U: B 299	15436	1389
8591	Brücke GVS über B 299 Neudüting West Holzhauser St	288	2	2,0 - 2,4	7741657	0	B 299	U: B 299	15436	1389
8592	Brücke B 299 über FW 1 Neudüting WEST	87	1,8	1,5 - 1,9	7741658	0	B 299	U: B 299	15436	1389
8593	Brücke B 299 über FW 2 und Fischbach NO WEST	299	2,2	2,0 - 2,4	7741659	0	B 299	U: B 299	15436	1389
8594	Brücke B 299 über den Inn Neudüting WEST	3920	2,2	2,0 - 2,4	7741660	0	B 299	U: B 299	15436	1389
8595	Brücke B 299 über FW 3 Neudüting WEST	261	2,4	2,0 - 2,4	7741661	0	B 299	U: B 299	15436	1389
8596	Brücke B 299 über Fluidurchlaß 1 Neudüting WEST	41	1,1	1,0 - 1,4	7741665	0	B 299	U: B 299	15436	1389
8597	Brücke B 299 über Fluidurchlaß 2 Neudüting WEST	39	1,1	1,0 - 1,4	7741666	0	B 299	U: B 299	15436	1389
8598	Brücke B 299 über Altkanal bei Aichmühl	424	1,7	1,5 - 1,9	7841626	0	B 299	U: B 299	7919	713
8599	Brücke B 299 über GRW in Garching	42	1,3	1,0 - 1,4	7841659	0	B 299	U: B 299	12882	902
8600	Brücke B 299 über GRW bei Gasteig	80	2	2,0 - 2,4	7841660	0	B 299	U: B 299	10024	902
8601	Brücke B 299 über Industriegleis Hlgerberg	398	1,8	1,5 - 1,9	7841662	0	B 299	U: B 299	10024	902
8602	Brücke B 299 über den Altkanal am Hlgerberg	314	2	2,0 - 2,4	7841663	0	B 299	U: B 299	10024	902
8603	Brücke B 299 über K-AO 6 bei Unterneukirchen	320	1,2	1,0 - 1,4	7841664	0	B 299	U: K 6	10024	902
8604	Brücke B 299 über FW bei Unterneukirchen	279	1,9	1,5 - 1,9	7841665	0	B 299	U: G+R	10024	902
8605	Brücke B 299 über die Alz in Allenmarkt	510	1,9	1,5 - 1,9	7941500	0	B 299	U: B 299	15315	1225
8606	Brücke B 299 über den Mühlbach in Allenmarkt	136	2,4	2,0 - 2,4	7941501	0	B 299	U: B 299	15315	1225
8607	Brücke B 299 über die Alz in Trostberg (Süd)	987	1,9	1,5 - 1,9	7941503	A	B 299	EU:G+R	17301	1211
8608	Brücke B 299 über Friedhoistr. in Trostberg	125	2	2,0 - 2,4	7941514	0	B 299	U: G	7407	667
8609	Brücke B 299 über den Altkanal in Trostberg	369	2,3	2,0 - 2,4	7941515	0	B 299	U: B 299	7407	667
8610	Brücke B 299 über die Alz in Trostberg (Nord)	956	2,4	2,0 - 2,4	7941516	A	B 299	EU:G+R	7407	667
8611	Brücke B 299 über Graben bei Kaltenbrunn	36	3	3,0 - 3,4	7941517	0	B 299	U: B 299	7407	667
8612	Brücke B 299 über GRW 2 bei Mögling	55	2	2,0 - 2,4	7941518	0	B 299	U: G+R	15315	1225
8613	Brücke B 299 über GRW 1 Mögling	64	2,2	2,0 - 2,4	7941520	0	B 299	U: G+R	15315	1225
8614	Brücke B 299 Ast ü. Schwadernmühl. 1 b. Freihung	178	2,2	2,0 - 2,4	6337634	0	B 299 (A)	U: B 299 (Ast)	15315	1225

Bauwerke (Teilbauwerke) an Bundesfernstraßen in der Zuständigkeit der Bayerischen Straßenbauverwaltung

hier: Verkehrsmengen zum Bauwerk bezogen auf den zugeordneten Sachverhalt (Stand 2015)

8741	Brücke B 300 über den Mühlbach in Babenhausen	352	2,5	2,5 - 2,9	7827501	0	B 300	*O: B 300		3923	275
8742	Brücke B 300 über Günz in Babenhausen	304	2,2	2,0 - 2,4	7827502	0	B 300	*O: B 300		3923	275
8743	Brücke B 300 über Fluggraben in Babenhausen	60	1,8	1,5 - 1,9	7827503	0	B 300	*O: B 300		3923	275
8744	Brücke B 300 über Memminger Ach in Heimertingen	109	2,1	2,0 - 2,4	7926901	0	B 300	*O: B 300		12808	640
8745	Brücke B 300 über den Mühlbach in Heimertingen	229	2,8	2,5 - 2,9	7926905	0	B 300	*O: B 300		12808	640
8746	Brücke GRW über B 300 bei Heimertingen	61	2,2	2,0 - 2,4	7926908	0	B 300	*O: G+R		6431	322
8747	Brücke B 300 über die Iller bei Heimertingen	1505	2,2	2,0 - 2,4	7926909	0	B 300	*O: B 300		5975	657
8748	Brücke B 300 über Lerchschussgr. bei Heimertingen	50	1	1,0 - 1,4	7926910	0	B 300	*O: B 300	U: WiWeg.	5975	657
8749	Brücke B 300 über FW bei Heimertingen	86	2	2,0 - 2,4	7928911	0	B 300	*O: B 300		5975	657
8750	Brücke B 300 über die Flutmulde bei Heimertingen	64	1	1,0 - 1,4	7928913	0	B 300	*O: B 300		5975	657
8751	Brücke B 300 über Flutmulde bei Heimertingen	69	1,1	1,0 - 1,4	7928914	0	B 300	*O: B 300		5975	657
8752	Brücke B 300 über die Roth in Niedermieden	44	2,3	2,0 - 2,4	7927523	0	B 300 (A)	*O: B 300		6431	322
8753	Brücke B300 über GRW bei Thannhausen	75	2	2,0 - 2,4	7728535	0	B 300	*E: B 300 (Ast)	U: G+R		
8754	Brücke B301 über B16 bei Abensberg	354	1,2	1,0 - 1,4	7237500	0	B 301	*O: B 301	U: B 16	6804	476
8755	Brücke B301 über B299 bei Siegenburg	408	2,2	2,0 - 2,4	7237517	0	B 301	*O: B 301	U: B 299	6804	476
8756	Brücke B301 über Langenwieser Bach in Puttenhausen	24	1,8	1,5 - 1,9	7336500	0	B 301	*O: B 301		7542	453
8757	Brücke S/2049 über B301 bei Mainburg	567	2	2,0 - 2,4	7336501	0	B 301	*O: L 2049		12738	637
8758	Brücke B301 über Unterenplanbacher Bach in Mainburg	84	1,3	1,0 - 1,4	7336502	0	B 301	*O: B 301		12738	637
8759	Brücke B301 über den Wambach bei Wambach	33	1,6	1,5 - 1,9	7336506	0	B 301	*O: B 301		6096	305
8760	Brücke B301 über GRW und Ochshofer Bach	150	1,9	1,5 - 1,9	7336522	0	B 301	*O: B 301	U: G+R	12738	637
8761	Brücke B 301 über Abens bei Einzelhausen	187	2,2	2,0 - 2,4	7436502	0	B 301	*O: B 301		5791	347
8762	Brücke B 301 über Abens bei Rudezhhausen	255	2,3	2,0 - 2,4	7436519	0	B 301	*O: B 301		5791	347
8763	Brücke B 301 über Flut und GRW bei Rudezhhausen	312	1,9	1,5 - 1,9	7436521	0	B 301	*O: B 301	U: G+R	7542	453
8764	Brücke B 301 über Wilddrchlass bei Au	169	1,5	1,5 - 1,9	7436525	0	B 301	*O: B 301		4956	248
8765	Brücke B 301 über Halsberger Graben bei Au	203	2	2,0 - 2,4	7436526	0	B 301	*O: B 301		4956	248
8766	Brücke B 301 über Abens und GRW bei Au	250	1,9	1,5 - 1,9	7436527	0	B 301	*O: B 301	U: G+R	4956	248
8767	Brücke B 301 über Oseltschauer Str. und -graben	661	2	2,0 - 2,4	7436528	0	B 301	*O: B 301	U: G	3459	277
8768	Brücke B 301 über Rudershauser Graben bei Au	112	1,8	1,5 - 1,9	7436529	0	B 301	*O: B 301	U: WiWeg.	3459	277
8769	Brücke B 301 über FW bei Au	155	2,4	2,0 - 2,4	7436530	0	B 301	*O: B 301		3459	277
8770	Brücke B 301 über Herrenmoosach in Freising	133	2,5	2,5 - 2,9	7536503	0	B 301	*O: B 301		9898	297
8771	Brücke B 301 über B 301 bei Marzling	456	2,9	2,5 - 2,9	7536504	0	B 301	*O: B 301 (Ast)		12023	481
8772	Brücke B 301 über Herrenmoosach in Freising/ Brücke B 301 über Herrenmoosach, Abschnitt Südwest	64	1	1,0 - 1,4	7536509	1	B 301	*O: B 301		10243	307
8773	Brücke B 301 über Herrenmoosach in Freising/ Brücke B 301 über Herrenmoosach, Abschnitt Mitte	70	1	1,0 - 1,4	7536509	2	B 301	*O: B 301		10243	307
8774	Brücke B 301 über Herrenmoosach in Freising/ Brücke B 301 über Herrenmoosach, Abschnitt Nordost	290	1,2	1,0 - 1,4	7536509	3	B 301	*O: B 301		10243	307
8775	Brücke B 301 über Bach in Tüntenhausen	41	2,4	2,0 - 2,4	7536510	0	B 301	*O: B 301		12057	603
8776	Brücke B 301 über Mooswiesenbach bei Zolling	182	2,9	2,5 - 2,9	7536511	0	B 301	*O: B 301		12057	603
8777	Brücke B 301 über Amper-Mühlbach bei Zolling	1281	2,2	2,0 - 2,4	7536512	0	B 301	*O: B 301		12057	603
8778	Brücke B 301 über Angerbach bei Lerchenfeld	61	1,1	1,0 - 1,4	7536513	0	B 301	*O: B 301		17978	899
8779	Brücke B 301 über Amperkanal bei Zolling	281	2,7	2,5 - 2,9	7536522	0	B 301	*O: B 301		12057	603
8780	Brücke B 301 über Moosach in Freising	179	2,3	2,0 - 2,4	7536523	0	B 301	*O: B 301		10243	307
8781	Brücke B 301 über DB und Moosach bei Marzling	912	2,7	2,5 - 2,9	7536524	0	B 301	*O: B 301	U: G+R	12023	481
8782	Brücke B 301 über Isarflut III bei Marzling	338	1,8	1,5 - 1,9	7536525	0	B 301	*O: B 301		12023	481
8783	Brücke B 301 über Isar bei Marzling	1818	2,5	2,5 - 2,9	7536526	0	B 301	*O: B 301	U: WiWeg.	12023	481
8784	Brücke B 301 über Isarflut II bei Marzling	180	2,5	2,5 - 2,9	7536527	0	B 301	*O: B 301		12023	481
8785	Brücke B 301 über Isarflut I bei Marzling	180	2,4	2,0 - 2,4	7536528	0	B 301	*O: B 301		12023	481
8786	Brücke B 301 über GRW bei Zolling	81	2,2	2,0 - 2,4	7536531	0	B 301	*O: B 301	U: G+R	12057	603
8787	Brücke B 301 über Viehtritt bei Erlau	56	2	2,0 - 2,4	7536532	0	B 301	*O: B 301		12057	603
8788	Brücke B 301 über Viehtritt bei Zolling	43	1,2	1,0 - 1,4	7536533	0	B 301	*O: B 301		12057	603
8789	Brücke GVS/Isarstraße über B 301 bei Marzling	642	1,9	1,5 - 1,9	7536534	0	B 301	*O: G		17978	899
8790	Brücke B 301 über GRW in Freising	71	2,5	2,5 - 2,9	7536535	0	B 301	*O: B 301	U: G+R	11251	459
8791	Brücke B 301 über St.2054 bei Zolling	310	2,2	2,0 - 2,4	7536538	0	B 301	*O: B 301	U: L 2054	8963	359
8792	Brücke B 301 über Moosach in Freising	189	1,9	1,5 - 1,9	7536552	0	B 301	*O: B 301		9898	297
8793	Brücke B 301 über Kreuzbach bei Freising	70	2,1	2,0 - 2,4	7636518	0	B 301	*O: B 301		17978	899
8794	Brücke GVS/Keplerstraße über B 301 bei Freising	387	2,4	2,0 - 2,4	7636519	0	B 301	*O: G		17978	899
8795	Brücke B 301 über Plöreraugraben	85	2,3	2,0 - 2,4	7636522	0	B 301	*O: B 301		16385	963
8796	Brücke B 301 über GVS/Moosstraße bei Freising	186	2,5	2,5 - 2,9	7636524	0	B 301	*O: B 301	U: G	17978	899
8797	Brücke St.2055 über B 301 bei Hallbergmoos	611	2,2	2,0 - 2,4	7636525	0	B 301	*O: L 2055		10386	623
8798	Brücke B 301 über Aufhüttenbach	153	2,2	2,0 - 2,4	7636559	0	B 301	*O: B 301		10386	623
8799	Brücke B 301 über Plöreraugraben	169	2,2	2,0 - 2,4	7636560	0	B 301	*O: B 301		10386	623
8800	Brücke B 301 über GRW bei Hallbergmoos	53	2	2,0 - 2,4	7636562	0	B 301	*O: B 301	U: G+R	16385	963

Bauwerke (Teilbauwerke) an Bundesfernstraßen in der Zuständigkeit der Bayerischen Straßenbauverwaltung

hier: Verkehrsmengen zum Bauwerk bezogen auf den zugeordneten Sachverhalt (Stand 2015)

8801	Brücke B 301 über S-Bahn	HALLBERGMOOS	255	2,5	2,5 - 2,9	7636584	0	B 301	*O: B 301	16385	983
8802	Brücke B 301 über S-Bahn (St)	HALLBERGMOOS	271	2,7	2,5 - 2,9	7636565	0	B 301	*O: B 301	16385	983
8803	Brücke B 301 über GRW	HALLBERGMOOS	84	2	2,0 - 2,4	7636566	0	B 301	*O: B 301	16535	827
8804	Brücke B 301 über Schwimmbadkanal	HALLBERGMOOS	43	1,8	1,5 - 1,9	7636567	0	B 301	*O: B 301	16535	827
8805	Brücke B 301 über St 2584 bei Achering und S-W/Brücke B 301 über St 2584	ACHERING	894	2,3	2,0 - 2,4	7636734	1	B 301	*O: B 301	16385	983
8806	Brücke B 388 über B 301 bei Fischerhäuser	FISCHERHAUSER	305	2	2,0 - 2,4	7736538	0	B 301	*O: B 388 (Ast)	9519	571
8807	Brücke GVS über B 301 bei Fischerhäuser	FISCHERHAUSER	457	2,4	2,0 - 2,4	7736539	0	B 301	*O: B 388 (Ast)	9519	571
8808	Grünbrücke + ISW über B 301 + DB/Grünbrücke über B 301 + DB	ZWILLINGSHOF	1460	1,9	1,5 - 1,9	7736543	1	B 301	*O: B 301	9519	571
8809	Brücke B 301 über Schwaigbach-Hochwasserbett	ERCHING	132	2,1	2,0 - 2,4	7736544	0	B 301	*O: B 301	9519	571
8810	Brücke B 301 über Schwaigbach + Pumpenhaus/Brücke B 301 über Schwaigbach bei Erching	ERCHING	202	2,2	2,0 - 2,4	7736545	1	B 301	*O: B 301	9519	571
8811	Brücke B 301 (Ast) über DB bei Achering	ACHERING	554	2,3	2,0 - 2,4	7636550	0	B 301 (A)	*O: B 301 (Ast)		
8812	Brücke B 301 (Ast) über DB bei Achering	ACHERING	583	2,4	2,0 - 2,4	7636551	0	B 301 (A)	*O: B 301 (Ast)		
8813	Brücke B 301 (Rampe) über FW	HALLBERGMOOS	87	1,5	1,5 - 1,9	7636556	0	B 301 (A)	*O: B 301 (Ast)		
8814	Brücke Feldweg über die B 303 bei Dietersdorf	bei Dietersdorf	234	2,3	2,0 - 2,4	5730509	0	B 303	*O: WiWeg.	4132	661
8815	Brücke B303 über Flutmulde u. FW bei Dietersdorf	bei Dietersdorf	775	2	2,0 - 2,4	5730510	0	B 303	*O: B 303	4132	661
8816	Brücke B 303 über die Rodach bei Dietersdorf	bei Dietersdorf	472	2,5	2,5 - 2,9	5730511	0	B 303	*O: B 303	4132	661
8817	Brücke St 2204 über die B 303 bei Dietersdorf	Dietersdorf	230	2,3	2,0 - 2,4	5730512	0	B 303	*O: L 2204	6151	677
8818	Brücke B 303 über die Itz bei Finkenau	bei Finkenau	228	2,9	2,5 - 2,9	5731513	0	B 303	*O: B 303	7879	709
8820	Brücke B 303 über den Tambach bei Finkenau	bei Finkenau	281	2,7	2,5 - 2,9	5731514	0	B 303	*O: B 303	7879	709
8821	Brücke B 303 über den Teichbläß bei Tambach	in Tambach	70	2,1	2,0 - 2,4	5731516	0	B 303	*O: B 303	6151	677
8822	Brücke B 303 über FW bei Neundorf	bei Neundorf	243	2,1	2,0 - 2,4	5731517	0	B 303	*O: B 303	6151	677
8823	Brücke B 303 über den Feldweg bei Dietersdorf	Dietersdorf	168	2	2,0 - 2,4	5731533	0	B 303	*O: B 303	6151	677
8824	Brücke B 303 über Feldweg bei Schorkendorf	Schorkendorf	117	1,6	1,5 - 1,9	5731596	0	B 303	*O: B 303	4760	571
8825	Brücke GVS über B303 bei Roth a. Forst	bei Roth a. Forst	360	2,5	2,5 - 2,9	5732500	0	B 303	*O: G	8202	738
8826	Brücke GVS über die B303 bei Grub a. Forst	bei Grub a. Forst	142	2,8	2,5 - 2,9	5732502	0	B 303	*O: G	8202	738
8827	Brücke FW über die B303 bei Ebersdorf/CO	Ebersdorf b. Coburg	128	2,8	2,5 - 2,9	5732503	0	B 303	*O: WiWeg.	13638	1091
8828	Brücke B303 über den Biberbach in Sonnefeld	in Sonnefeld	67	2,1	2,0 - 2,4	5732505	0	B 303	*O: B 303	6222	311
8829	Brücke B303 über den Eichgraben bei Frohnlach	bei Frohnlach	35	2,1	2,0 - 2,4	5732510	0	B 303	*O: B 303	13639	1228
8830	Brücke B303 über GRW bei Frohnlach	bei Frohnlach	110	2,2	2,0 - 2,4	5732544	0	B 303	*O: B 303	13639	1228
8831	Brücke K-CO11 über die B303 bei Sonnefeld	bei Sonnefeld	331	2	2,0 - 2,4	5732549	0	B 303	*O: K 11	9645	1017
8833	Brücke B303 über den Biberbach bei Sonnefeld	Sonnefeld	89	1	1,0 - 1,4	5732550	0	B 303	*O: StraBe	9245	1017
8834	Brücke St 2191 über B303 bei Sonnefeld	Sonnefeld	332	1,8	1,5 - 1,9	5732554	0	B 303	*O: L 2191	6862	755
8835	Brücke GVS über B303 bei Weidhausen	Weidhausen	305	1	1,0 - 1,4	5732555	0	B 303	*O: G	6862	755
8836	Brücke GVS über die B303 bei Ebersdorf	Ebersdorf b. Coburg	344	2	2,0 - 2,4	5732557	0	B 303	*O: G	13639	1228
8837	Brücke B303 über den Füllbach bei Roth am Forst	Roth am Forst	203	1	1,0 - 1,4	5732561	0	B 303	*O: B 303	8202	738
8838	Brücke B303 über GRW bei Roth am Forst	Roth am Forst	118	1,9	1,5 - 1,9	5732562	0	B 303	*O: B 303	8202	738
8839	Brücke FW über die B303 bei Roth am Forst	Roth am Forst	183	1,9	1,5 - 1,9	5732564	0	B 303	*O: WiWeg.	8202	738
8840	Brücke B303 über den Mühlbach bei Hof/Steinach	Hof/Steinach	119	1	1,0 - 1,4	5733511	0	B 303	*O: B 303	4781	191
8841	Brücke B303 über die Flutmulde bei Hof/Steinach	Hof an der Steinach	374	1	1,0 - 1,4	5733512	0	B 303	*O: B 303	4781	191
8842	Brücke B 303 über die Steinach bei Mitwitz	Mitwitz	366	1,7	1,5 - 1,9	5733514	0	B 303	*O: B 303	4781	191
8843	Brücke GRW über Steinach entlang B303 bei Mitwitz	Mitwitz	37	1	1,0 - 1,4	5733517	0	B 303	*E: B 303	5734	344
8844	Brücke FW über die B303 bei Weidhausen	Weidhausen	125	1	1,0 - 1,4	5733523	0	B 303	*O: WiWeg.	5597	672
8845	Brücke B303 über den Dobeisgrundbach in Kronach	in Kronach	109	1,7	1,5 - 1,9	5733524	0	B 303	*O: B 303	3272	65
8846	Brücke B303 über GVS bei Gestungshausen	bei Gestungshausen	182	1,9	1,5 - 1,9	5733539	0	B 303	*O: B 303	4781	191
8847	Brücke B303 über den Bettelbach bei Gestungshausen	Gestungshausen	197	1	1,0 - 1,4	5733540	0	B 303	*O: B 303	4781	191
8848	Brücke B303 über Feldweg bei Gestungshausen	bei Gestungshausen	154	1,6	1,5 - 1,9	5733540	0	B 303	*O: B 303	4781	191
8849	Brücke B303 über einen WW bei Neuses a. Brand	bei Neuses a. Brand	113	1,6	1,5 - 1,9	5733540	0	B 303	*O: B 303	5597	672
8850	Brücke B303 über K-KC 29 bei Mödlitz	Mödlitz	306	2	2,0 - 2,4	5733591	0	B 303	*O: B 303	5597	672
8851	Brücke B303 über das Steinachtal bei Belkheim	bei Belkheim	2634	2	2,0 - 2,4	5733593	0	B 303	*O: B 303	5597	672
8852	Brücke B303 über eine GVS und die Losnitz	Losau	144	1	1,0 - 1,4	5734519	0	B 303	*O: B 303	3406	409
8853	Brücke B303 über den Katzenbach	Rugendorf	57	1,9	1,5 - 1,9	5734680	0	B 303	*O: B 303	3406	409
8854	Brücke B 303 über Riedbachtal bei Humprechtshausen	Humprechtshausen	2356	2,4	2,0 - 2,4	5828512	0	B 303	*O: B 303	4302	559
8855	Brücke FW über die B 303 bei Humprechtshausen	Humprechtshausen	126	2	2,0 - 2,4	5828513	0	B 303	*O: B 303	4302	559
8856	Brücke B 303 über den FW bei Kreuzthal	Kreuzthal	105	2	2,0 - 2,4	5828514	0	B 303	*O: B 303	4678	468
8857	Brücke B 303 über den Heimbach bei Gemeinfeld	Gemeinfeld	178	1	1,0 - 1,4	5829519	0	B 303	*O: B 303	4060	568
8858	Brücke B 303 über den FW bei Filzendorf	Filzendorf	186	2,2	2,0 - 2,4	5829520	0	B 303	*O: B 303	4060	568
8859	Brücke FW über die B 303 bei Ibind	Ibind	170	2,1	2,0 - 2,4	5829521	0	B 303	*O: B 303	4060	568
8860	Brücke B 303 über die St 2281 bei Ostheim	Ostheim	408	1,9	1,5 - 1,9	5829526	0	B 303	*O: B 303	3839	576
8861	Brücke B 303 über d. Aurachflutgraben bei Ostheim	Ostheim	63	1,6	1,5 - 1,9	5829527	0	B 303	*O: B 303	3839	576
8862	Brücke B 303 über die Aurach bei Ostheim	Ostheim	108	1,6	1,5 - 1,9	5829528	0	B 303	*O: B 303	3839	576

Bauwerke (Teilbauwerke) an Bundesfernstraßen in der Zuständigkeit der Bayerischen Straßenbauverwaltung

hier: Verkehrsmengen zum Bauwerk bezogen auf den zugeordneten Sachverhalt (Stand 2015)

8863	Brücke Rennweg über die B 303 bei Goßmannsdorf	193	2,5	2,5 - 2,9	5829529	0	B 303	O: Forstsw.	*U: B 303	3839	576
8864	Brücke B 303 über den FW und den GRW bei Ostheim	252	2,2	2,0 - 2,4	5829530	0	B 303	*O: B 303	U: G+R	3839	576
8865	Brücke St 2275 über die B 303 bei Hofheim	310	1,9	1,5 - 1,9	5829531	0	B 303	O: L 2275	*U: B 303	3839	576
8866	Brücke B 303 über FW u Naassach bei der Hessenmühle	294	1,9	1,5 - 1,9	5829532	0	B 303	*O: B 303	U: Wlweg.	4302	559
8867	Brücke neben B 303 GRW über Graben bei Großsarahof	33	2	2,0 - 2,4	5830503	1	B 303	*E: B 303		4681	749
8868	Brücke B 303 über Baunach und FW bei Gemeinfeld	538	2	2,0 - 2,4	5830518	0	B 303	*O: B 303		4060	568
8869	Brücke B303 über die Zellitz	170	1,9	1,5 - 1,9	5834514	0	B 303	*O: B 303		3406	409
8870	Brücke B303 über die Steinach	231	1,9	1,5 - 1,9	5835501	0	B 303	*O: B 303		6730	538
8871	Brücke B303 über die Schorngast	490	1,7	1,5 - 1,9	5835505	0	B 303	*O: B 303		9003	810
8872	Brücke B303 über den Pfingelbach	88	2,8	2,5 - 2,9	5835511	0	B 303	*O: B 303		5707	342
8873	Brücke B303 über den Fuhlgaben	37	2,2	2,0 - 2,4	5835512	0	B 303	*O: B 303		6730	538
8874	Brücke B303 über den Haslerbach	65	1,1	1,0 - 1,4	5835534	0	B 303	*O: B 303		6730	538
8875	Brücke Wirtschaftsweg 1 über die B303	112	1,8	1,5 - 1,9	5835535	0	B 303	O: Wlweg.		6730	538
8876	Brücke B303 über den Ohbach	83	1,6	1,5 - 1,9	5835536	0	B 303	*O: B 303		6730	538
8877	Brücke Wirtschaftsweg 2 über die B303	112	1,7	1,5 - 1,9	5835537	0	B 303	O: Wlweg.		6730	538
8878	Brücke B303 über den Liesbach	104	1,7	1,5 - 1,9	5835538	0	B 303	*O: B 303		6730	538
8879	Brücke B303 über Fluggelände	327	1,8	1,5 - 1,9	5835546	0	B 303	*O: B 303		6730	538
8880	Brücke B 303 über den Euerbach in Euerbach	44	1,6	1,5 - 1,9	5928523	0	B 303	*O: B 303		7516	225
8881	Brücke, BAB A 7 AST über Durchlatz/Südlicher Auslauf	80	1,6	1,5 - 1,9	5928655	3	B 303	*O: B 303		4788	239
8882	Brücke B 303 über den RW bei Niedernerrn	103	1,7	1,5 - 1,9	5927518	0	B 303	*O: B 303	U: G+R	12451	374
8883	Brücke B 303 über die Wern bei Niedernerrn, Nord	173	2,3	2,0 - 2,4	5927519	1	B 303	*O: B 303		12451	374
8884	Brücke B 303 über die Wern bei Niedernerrn/	166	2,3	2,0 - 2,4	5927519	2	B 303	*O: B 303		12451	374
8885	Brücke B 303 über die Wern bei Niedernerrn, Süd	234	1,7	1,5 - 1,9	5927538	0	B 303	O: Wlweg.	*U: B 303	4678	468
8886	Brücke GRW neben B 303 über Wern bei Niedernerrn	23	1,8	1,5 - 1,9	5927562	0	B 303	*E: B 303		12451	374
8887	Brücke B 303 über das Mainital bei Weyer/BW A, Brücke über DB und St 2447	2627	2	2,0 - 2,4	5927636	A	B 303	*O: B 303	U: L 2447	10011	701
8888	Brücke B 303 über das Mainital bei Weyer/BW B, Brücke über Main	4655	2	2,0 - 2,4	5927636	B	B 303	*O: B 303		10011	701
8889	Brücke B 303 über das Mainital bei Weyer/BW C, Brücke über A 70	4009	2,5	2,5 - 2,9	5927636	C	B 303	*O: B 303	U: A 70	10011	701
8890	Brücke B 303 über den FW bei Gächheim	191	1,7	1,5 - 1,9	5928526	0	B 303	*O: B 303	U: Forstsw.	4678	468
8891	Brücke B 303 über FW und Grundbach bei Waldsachsen	264	1,9	1,5 - 1,9	5928527	0	B 303	*O: B 303	U: Forstsw.	4678	468
8892	Brücke FW über die B 303 bei Waldsachsen	194	2	2,0 - 2,4	5928528	0	B 303	O: Wlweg.		4678	468
8893	Brücke B 303 über FW und Wurmbach bei Abersfeld	202	1,3	1,0 - 1,4	5928529	0	B 303	*O: B 303		4678	468
8894	Brücke FW über die B 303 bei Abersfeld	138	2,4	2,0 - 2,4	5928530	0	B 303	O: Wlweg.		4678	468
8895	Brücke GVS über die B 303 bei Abersfeld	468	1,8	1,5 - 1,9	5928531	0	B 303	O: G		4678	468
8896	Brücke B 303 über die Wassernach bei Kreuzthal	445	1,9	1,5 - 1,9	5928532	0	B 303	*O: B 303		4678	468
8897	Brücke B303 über eine Bahnlinie	741	2,3	2,0 - 2,4	5935505	0	B 303	*O: B 303		7772	933
8898	Brücke B303 über den Strelmühlbach	69	2,8	2,5 - 2,9	5935515	0	B 303	*O: B 303		11748	1057
8899	Brücke B303 über einen Gehweg	45	1,8	1,5 - 1,9	5935516	0	B 303	*O: B 303	U: G+R	11748	1057
8900	Brücke B303 über den Laubenbach	114	2,6	2,5 - 2,9	5935517	1	B 303	*O: B 303		7772	933
8901	Brücke B303 über GVS Himmelkron - Gösseureuth	339	2,5	2,5 - 2,9	5935747	1	B 303	*O: B 303	U: G	8758	1489
8902	Brücke B303 über die Öltschmitz	686	2,2	2,0 - 2,4	5936502	0	B 303	*O: B 303	U: G+R	6583	1119
8903	Brücke B303 über den Weißen Main, Brücke 1	582	1,6	1,5 - 1,9	5936503	0	B 303	*O: B 303		6583	1119
8904	Brücke B303 über den Weißen Main, Brücke 2	558	2,3	2,0 - 2,4	5936504	0	B 303	*O: B 303		6583	1119
8905	Brücke B303 über einen Radweg	209	2	2,0 - 2,4	5936505	0	B 303	*O: B 303	U: Radweg	6583	1119
8906	Brücke B303 über den Weißen Main	164	2,4	2,0 - 2,4	5936506	0	B 303	*O: B 303		6444	1031
8907	Brücke B303 über den Weißen Main	164	2,7	2,5 - 2,9	5936507	0	B 303	*O: B 303		6444	1031
8908	Brücke B303 über den Weißen Main	193	2,4	2,0 - 2,4	5936508	0	B 303	*O: B 303		6444	1031
8909	Brücke B303 über den Weißen Main	111	2,5	2,5 - 2,9	5936509	0	B 303	*O: B 303		5682	1080
8910	Brücke B303 über den Lützelmain	57	1,8	1,5 - 1,9	5936523	0	B 303	*O: B 303		5682	1080
8911	Brücke B303 neben den Werkkanal	63	2,4	2,0 - 2,4	5936534	0	B 303	*E: B 303	U: Gehweg	6444	1031
8912	Brücke B303 neben B303 über die Öltschmitz	161	1,9	1,5 - 1,9	5936572	0	B 303	*E: B 303	U: Gehweg	6583	1119
8913	GRW Brücke neben B303 über den Weißen Main	92	1,8	1,5 - 1,9	5936573	0	B 303	*E: B 303		6583	1119
8914	Brücke GVS über B303	265	1,8	1,5 - 1,9	5936574	0	B 303	O: G	*U: B 303	5682	1080
8915	Brücke K-BT13 über die B303	182	2	2,0 - 2,4	5936575	0	B 303	O: K 13	*U: B 303	5277	1003
8916	Brücke B303 über den Grötschenbach	148	1,8	1,5 - 1,9	5937500	0	B 303	*O: B 303		11198	1232
8917	Brücke B303 über den Paschenbach	42	1,9	1,5 - 1,9	5937512	0	B 303	*O: B 303		5277	1003
8918	Brücke B303 über eine GV-Straße	454	1,8	1,5 - 1,9	5937523	0	B 303	*O: B 303	U: G	11198	1232
8919	Brücke B303 über Fußweg	122	2,3	2,0 - 2,4	5937526	0	B 303	*O: B 303	U: G+R	6747	1080
8920	Brücke B303 über einen Geh- und Radweg	64	1,8	1,5 - 1,9	5937530	0	B 303	*O: B 303	U: G+R	6747	1080
8921	Brücke B303 über die Hauptstraße	226	2,2	2,0 - 2,4	5937531	0	B 303	*O: B 303	U: G	6747	1080
8922	Brücke B303 über GRW	66	1,3	1,0 - 1,4	5937532	0	B 303	*O: B 303	U: G+R	6747	1080
8923	Brücke B303 über Thälauer Straße	316	2,8	2,5 - 2,9	5938506	0	B 303	*O: B 303	U: G	11413	1255

Bauwerke (Teilbauwerke) an Bundesfernstraßen in der Zuständigkeit der Bayerischen Straßenbauverwaltung

hier: Verkehrsmengen zum Bauwerk bezogen auf den zugeordneten Sachverhalt (Stand 2015)

Strassen-Nr.	Bauwerk	359	3	3.0 - 3.4	5938507	0	B 303	O: B 303	U: K 14	11411	1255
8924	Brücke B303 über die Bahnlinie "Weiden-Oberkotzau"	359	2,5	2,5 - 2,9	5938522	0	B 303	O: B 303	U: K 14	6999	1050
8925	Brücke B303 über die S12456	594	2,2	2,0 - 2,4	5938523	0	B 303	O: B 303		6999	1050
8926	Brücke B303 über den Leimatbach	339	2,9	2,5 - 2,9	5938524	0	B 303	O: B 303	U: WiWeg.	6999	1050
8927	Brücke B303 über die Rösau bei Seussen	693	2,9	1,5 - 1,9	5938525	0	B 303	O: B 303	U: WiWeg.	6999	1050
8928	Brücke B303 über einen Feldweg bei Brand/Seussen	126	1,9	2,0 - 2,4	5938526	0	B 303	O: B 303	U: WiWeg.	6999	1050
8929	Brücke B303 über einen Feldweg	112	2,2	2,0 - 2,4	5938527	0	B 303	O: B 303	U: WiWeg.	6999	1050
8930	Brücke B303 über die S12169	972	2,9	2,5 - 2,9	5938528	0	B 303	O: B 303	U: L 2169	11411	1255
8931	Brücke GVS Lorenzreuth - Haag über die B303	349	2,2	1,5 - 1,9	5938529	0	B 303	O: G	U: B 303	11411	1255
8932	Brücke FW über die B303	297	1,9	2,5 - 2,9	5938530	0	B 303	O: WiWeg.	U: B 303	6999	1050
8933	Brücke GVS Marktredwitz-Lorenzreuth über die B303	444	2,5	2,5 - 2,9	5938531	0	B 303	O: G	U: B 303	11411	1255
8934	Brücke B303 über den Wendener Bach	82	2,8	2,5 - 2,9	5938532	0	B 303	O: B 303	U: B 303	12863	1158
8935	Brücke FW über die B303	309	2,5	2,5 - 2,9	5938534	0	B 303	O: G	U: B 303	12863	1158
8936	Brücke B303 über einen Gehweg	41	2,9	2,5 - 2,9	5938537	0	B 303	O: B 303	U: G+R	12863	1158
8937	Brücke B303 über AS Tiefenbach	154	2,3	2,0 - 2,4	5938538	0	B 303	O: B 303	U: G	12863	1158
8938	Brücke B303 über AS Oberredwitz	218	2,4	2,0 - 2,4	5938539	0	B 303	O: B 303	U: G	12863	1158
8939	Brücke B303 über einen Gehweg	64	2	2,0 - 2,4	5938540	0	B 303	O: B 303	U: G+R	12863	1158
8940	Brücke AS Marktredwitz-West über die B303	371	2,9	2,5 - 2,9	5938541	0	B 303	O: B 303	U: B 303	11411	1255
8941	Brücke S12177 über die B303	526	2,5	2,5 - 2,9	5938544	0	B 303	O: L 2177	U: B 303	12863	1158
8942	Brücke B303 über den Grenzbach	152	1,8	1,5 - 1,9	5939507	0	B 303	O: B 303		5846	935
8943	Brücke B303 über die GVS Eisenfels - Röhrenbach	409	2,5	2,5 - 2,9	5939511	0	B 303	O: B 303	U: G	6299	1008
8944	Brücke B303 über die GVS Arzberg-Röhrenbach	338	2,5	2,5 - 2,9	5939512	0	B 303	O: B 303	U: G	6299	1008
8945	Brücke B303 über das Fitterbachtal	4550	2,2	2,0 - 2,4	5939513	0	B 303	O: B 303	U: L 2176	6299	1008
8946	Brücke B303 über die WUNB	376	2,3	2,0 - 2,4	5939514	0	B 303	O: B 303	U: K 8	6299	1008
8947	Brücke B303 über den Gehweg	30	2,2	2,0 - 2,4	5939515	0	B 303	O: B 303	U: G+R	6299	1008
8948	Brücke B303 über eine Gemeindestraße	128	1,8	1,5 - 1,9	5939516	0	B 303	O: B 303	U: G	6299	1008
8949	Brücke GVS Dietersgrün-Oschwitz über die B303	237	2,3	2,0 - 2,4	5939523	0	B 303	O: G	U: B 303	6727	1009
8950	Brücke B303 über das Ralthenbachtal	930	2,3	2,0 - 2,4	5939524	0	B 303	O: B 303	U: G	6727	1009
8951	Brücke B303 über die GVS Ralthenbach-Ottenlohe	225	2,2	2,0 - 2,4	5939525	0	B 303	O: B 303	U: G	6727	1009
8952	Brücke B303 über den Menzlobach	552	2	2,0 - 2,4	5939526	0	B 303	O: B 303	U: WiWeg.	6727	1009
8953	Brücke S12178 Selbst-Schminding über die B303	350	2,5	2,5 - 2,9	5939527	0	B 303	O: L 2178	U: B 303	5846	935
8954	Brücke GVS Schminding - Fischern über die B303	208	2,3	2,0 - 2,4	5939528	0	B 303	O: G	U: B 303	5846	935
8955	Brücke B303 über das Rösialtal	3537	2,4	2,0 - 2,4	5939529	0	B 303	O: B 303	U: WiWeg.	5846	935
8956	Brücke B303 über einen Rad- und Gehweg	22	1,7	1,5 - 1,9	5939545	0	B 303 (A)	O: B 303 (Ast)	U: G+R	12863	1158
8957	Brücke B 304 über Wärmkanal in Karlsfeld	582	2,8	2,5 - 2,9	7734500	0	B 304	O: B 304	U: G+R	33852	1354
8958	Brücke B 304 über GRW im Karlsfeld	63	2,4	2,0 - 2,4	7734501	0	B 304	O: B 304	U: G+R	29431	2354
8959	Brücke B 304 über Würm bei Dachau	262	2,9	2,5 - 2,9	7734502	0	B 304	O: B 304	U: Gehweg	29431	2354
8960	Brücke GVS/Reschenbachstraße über B 304 bei Dachau	286	2,7	2,5 - 2,9	7734503	0	B 304	O: G	U: B 304	29431	2354
8961	Brücke B 304 über Reschenbach bei Dachau	241	2,8	2,5 - 2,9	7734504	0	B 304	O: B 304	U: B 304	29431	2354
8962	Brücke B 471 über B 304 bei Dachau	1655	3	3,0 - 3,4	7734529	0	B 304	O: B 471	U: B 304	11466	1605
8963	Brücke B 471 (Ast) über B 304 bei Dachau	856	3	3,0 - 3,4	7734536	0	B 304	O: B 471 (Ast)	U: B 304	16918	338
8964	Brücke GRW über B 304 in Haar	183	2,5	2,5 - 2,9	7836513	0	B 304	O: G+R	U: B 304	26399	528
8965	Brücke B 304 über GRW bei Neukellerloh	131	2,4	2,0 - 2,4	7836514	0	B 304	O: B 304	U: G+R	27777	1111
8966	Brücke B 304 über GRW bei Vaterstetten	98	1	1,0 - 1,4	7936500	0	B 304	O: B 304	U: G+R	27777	1111
8967	Brücke GRW über B 304 im Neukellerloh	144	2,5	2,5 - 2,9	7936509	0	B 304	O: G+R	U: B 304	27777	1111
8968	Brücke B 304 über FW bei Zorneding	94	2	2,0 - 2,4	7936512	0	B 304	O: G+R	U: B 304	19793	1188
8969	Brücke S12081 (Harthausert) u d B304 b Zorneding	320	1,7	1,5 - 1,9	7936513	0	B 304	O: L 2081	U: WiWeg.	17177	1031
8970	Brücke FW über B 304 bei Zorneding	138	1,6	1,5 - 1,9	7936515	0	B 304	O: WiWeg.	U: B 304	17177	1031
8971	Brücke S12081 (Wollersberger Str) u B304 Zorneding	341	1,1	1,0 - 1,4	7936516	0	B 304	O: L 2081	U: B 304		
8972	Brücke GVS/Bucher Straße über B 304 bei Zorneding	139	1,7	1,5 - 1,9	7936517	0	B 304	O: Forstw.	U: B 304		
8973	Brücke B 304 über GRW in Kirchseeon	40	2	2,0 - 2,4	7937501	0	B 304	O: B 304	U: G+R	17306	1038
8974	Brücke B 304 über GRW in Kirchseeon	96	1,7	1,5 - 1,9	7937502	0	B 304	O: B 304	U: G+R	17306	1038
8975	Brücke B304 u GVS (Ebersberger Str.) bei Kirchseeon	147	2,2	2,0 - 2,4	7937503	0	B 304	O: B 304	U: G	17306	1038
8976	Brücke B304 u GVS (Osterseeoner Str) bei Kirchseeon	115	2,2	2,0 - 2,4	7937504	0	B 304	O: B 304	U: G	17306	1038
8977	Brücke GRW über B 304 in Eglharting	65	1,2	1,0 - 1,4	7937523	0	B 304	O: G+R	U: B 304	17306	1038
8978	Brücke FW über B 304 bei Zorneding	143	1,6	1,5 - 1,9	7937538	0	B 304	O: WiWeg.	U: B 304	17306	1038
8979	Brücke GVS (Herzog Albrecht Str) u B304 Zorneding	265	1,6	1,5 - 1,9	7937539	0	B 304	O: G	U: B 304	17306	1038
8980	Brücke GVS über B304 bei Heiligensing	239	1,9	1,5 - 1,9	7937651	0	B 304	O: G	U: B 304	17306	1038
8981	Brücke B304 über FW bei Tennisallee Ebersberg	101	1,7	1,5 - 1,9	7937652	0	B 304	O: B 304	U: WiWeg.	7446	819
8982	Brücke FW über die B 304 bei Kaps	77	1,8	1,5 - 1,9	7937654	0	B 304	O: G	U: B 304	7446	819
8983	Brücke B304 über FW Gsprail	92	1,9	1,5 - 1,9	7937655	0	B 304	O: B 304	U: B 304	7446	819
8984	Brücke GVS Oberlauf über B304 Ebersberg	224	2,4	2,0 - 2,4	7937657	0	B 304	O: G	U: B 304	8875	621
8985	Brücke B 304 über GRW bei Hage Bau	64	1,1	1,0 - 1,4	7937659	0	B 304	O: B 304	U: G+R	11754	1058
8986	Brücke B304 über Wirtschaftsweg bei Felling	48	1,7	1,5 - 1,9	7938501	0	B 304	O: B 304	U: WiWeg.	8527	938

Bauwerke (Teilbauwerke) an Bundesfernstraßen in der Zuständigkeit der Bayerischen Straßenbauverwaltung

hier: Verkehrsmengen zum Bauwerk bezogen auf den zugeordneten Sachverhalt (Stand 2015)

8987	Brücke B 304 über Ebrach bei Steinhöring	STEINHÖRING	88	2,5	2,5 - 2,9	7938702	0	B 304	°O: B 304	12248	1225
8988	Brücke GRW ü d Ebrach (neben B304) bei Steinhöring	STEINHÖRING	37	1,2	1,0 - 1,4	7938709	0	B 304	°E: B 304	12248	1225
8989	Brücke B304 über die Ebrach bei Edling	Edling	132	1,1	1,0 - 1,4	7939506	0	B 304	°O: B 304	16840	1516
8990	Brücke B304 über den GRW bei Reilmehring	Reilmehring	35	1,6	1,5 - 1,9	7939507	0	B 304	°O: B 304	16840	1516
8991	Brücke B304 über den GRW bei Kirchensur	Kirchensur	48	2,1	2,0 - 2,4	7939510	0	B 304	°O: B 304	7039	985
8992	Brücke B304 über Gehweg bei Reilmehring	Reilmehring	30	1,1	1,0 - 1,4	7939520	0	B 304	°O: B 304	16840	1516
8993	Brücke B304 über Wirtschaftsweg Osendorf	Osendorf bei Wasserburg	67	2,5	2,5 - 2,9	7939523	0	B 304	°O: B 304	9361	1123
8994	Brücke B304 über Wirtschaftsweg bei Weiglham	Weiglham bei Eiselling	80	2,5	2,5 - 2,9	7939523	0	B 304	°O: B 304	9361	1123
8995	Brücke B304 über Viehtrieb Schichau	Schichau bei Eiselling	45	1,7	1,5 - 1,9	7939524	0	B 304	°O: B 304	9361	1123
8996	Brücke B 304 ü die B 15 (Ortszufahrt) b Wasserburg	Reilmehring bei Wasserburg	781	1,8	1,5 - 1,9	7939534	0	B 304	°O: B 304	14355	718
8997	Brücke B304 über Wirtschaftsweg bei Koblberg	Koblberg bei Wasserburg	88	1,9	1,5 - 1,9	7939537	1	B 304	°O: B 304	14355	718
8998	Brücke B 304 über Inn bei Wasserburg	Wasserburg am Inn	5156	2,4	2,0 - 2,4	7939538	0	B 304	°O: B 304	14355	718
8999	Brücke B304 über Wirtschaftsweg bei Odelsham	Odelsham bei Wasserburg	83	2,5	2,5 - 2,9	7939539	0	B 304	°O: B 304	14355	718
9000	Brücke B 304 über Gemeindefstraße bei Neudeck	Neudeck bei Wasserburg	163	1,9	1,5 - 1,9	7939540	0	B 304	°O: B 304	14355	718
9001	Brücke St 2092 über B304 bei Wasserburg	Wasserburg	313	1,9	1,5 - 1,9	7939541	0	B 304	°O: L 2092	9361	1123
9002	Brücke B304 über FW bei Straßloh	Straßloh bei Wasserburg	114	1	1,0 - 1,4	7939542	0	B 304	°O: B 304	9361	1123
9003	Brücke B304 über Wirtschaftsweg bei Straß	Straß bei Wasserburg	83	1,2	1,0 - 1,4	7939543	0	B 304	°O: B 304	9361	1123
9004	Brücke B 304 über Obinger Bach bei Hochbruck	Hochbruck	25	2,2	2,0 - 2,4	7940504	0	B 304	°O: B 304	7792	935
9005	Brücke FW über B304 bei Gallertsham	Gallertsham	171	1,8	1,5 - 1,9	7940511	0	B 304	°U: B 304	7039	985
9006	Brücke B 304 über die Alz in Altenmarkt	Altenmarkt	592	2,4	2,0 - 2,4	7941502	0	B 304	°O: B 304	7792	935
9007	Brücke B 304 über GRW in Altenmarkt	Altenmarkt	82	1,2	1,0 - 1,4	7941502	0	B 304	°U: G+R	15753	1575
9008	Brücke B 304 über GRW Neustadt	Neustadt	67	1,5	1,5 - 1,9	8040637	0	B 304	°O: B 304	7792	935
9009	Brücke B 304 über die Traun in Stein a.d. Traun	Stein a.d. Traun	450	2,3	2,0 - 2,4	8041500	0	B 304	°O: B 304	15753	1575
9010	Brücke B 304 über den Mühlbach bei Stein a.d. Traun	Stein a.d. Traun	64	2,2	2,0 - 2,4	8041501	0	B 304	°O: B 304	15666	1245
9011	Brücke B 304 über die Traun in St. Georgen	St. Georgen	549	2,1	2,0 - 2,4	8041503	0	B 304	°O: B 304	7769	1010
9012	Brücke B 304 über GRW in St. Georgen	St. Georgen	83	2,5	2,5 - 2,9	8041510	0	B 304	°U: G+R	11393	1139
9013	Brücke B 304 über FW bei Mögstellen	Mögstellen	277	1,5	1,5 - 1,9	8041518	0	B 304	°O: B 304	12516	1126
9014	Brücke B 304 über GVS Aiging-Wang	Aiging	148	1,5	1,5 - 1,9	8041519	0	B 304	°U: G	12516	1126
9015	Brücke B 304 über den Mühlbach bei St. Georgen	St. Georgen	75	1,1	1,0 - 1,4	8041523	0	B 304	°O: B 304	7769	1010
9016	Brücke B 304 über GVS Weiderting-Wang	Wang	145	1,5	1,5 - 1,9	8141582	0	B 304	°O: B 304	12516	1126
9017	Brücke St 2105 über B 304 bei Hirankl	Traunstein	332	1,2	1,0 - 1,4	8141581	0	B 304	°O: B 304 (Ast)	14225	854
9018	Brücke GVS über die B 304 bei Trenkmoos	Traunstein	232	1,3	1,0 - 1,4	8141582	0	B 304	°U: B 304	9526	953
9019	Brücke B 304 über die Kreisstraße TS 1	Traunstein	835	2,4	2,0 - 2,4	8141583	0	B 304	°U: K 1	9526	953
9020	Brücke B 304 über den Haufergraben	Traunstein	80	1,1	1,0 - 1,4	8141584	0	B 304	°O: B 304	7929	951
9021	Brücke B 304 über einen FW bei Großstann	Traunstein	80	1,1	1,0 - 1,4	8141585	0	B 304	°U: Forstw.	7929	951
9022	Brücke B 304 über das Trauntal bei Traunstein	Traunstein	4447	2,4	2,0 - 2,4	8141586	0	B 304	°O: B 304	7929	951
9023	Brücke OFW über die B 304 Traunstein Nord	Traunstein	137	1,1	1,0 - 1,4	8141587	0	B 304	°U: Forstw.	7929	951
9024	Brücke Ast B 304 über B 304 Traunstein Nord	Traunstein	344	1,2	1,0 - 1,4	8141588	0	B 304	°U: B 304 (Ast)	7929	951
9025	Brücke B 304 über Graben Nr.1 Trenkmoos	Traunstein	64	1,1	1,0 - 1,4	8141594	0	B 304	°O: B 304	9526	953
9026	Brücke B 304 über Graben Nr.2 Trenkmoos	Traunstein	72	1,2	1,0 - 1,4	8141595	0	B 304	°O: B 304	9526	953
9027	Brücke B 304 über Graben Nr.3 Trenkmoos	Traunstein	73	1,1	1,0 - 1,4	8141596	0	B 304	°O: B 304	9526	953
9028	Brücke B 304 über Graben Nr.4 Trenkmoos	Traunstein	76	1,3	1,0 - 1,4	8141597	0	B 304	°O: B 304	9526	953
9029	Brücke B 304 über Graben Nr.5 Trenkmoos	Traunstein	70	1,2	1,0 - 1,4	8141598	0	B 304	°O: B 304	9526	953
9030	Brücke B 304 über den Grundbach bei Thannreitl	Thannreitl/ Traunstein	85	1,1	1,0 - 1,4	8142500	0	B 304	°O: B 304	8517	596
9031	Brücke B 304 über die Sur bei Spöck	Spöck	128	2,4	2,0 - 2,4	8142502	0	B 304	°O: B 304	8517	596
9032	Brücke B 304 über die Ache in Oberteisdorf	Oberteisdorf	79	2,4	2,0 - 2,4	8142503	0	B 304	°O: B 304	8457	592
9033	Brücke B 304 über den Schneidegraben bei Surberg	Thunsteiten	78	2	2,0 - 2,4	8142521	0	B 304	°O: B 304	8517	596
9034	Brücke B 304 über GRW bei Surberg	Surberg	43	2,7	2,5 - 2,9	8142522	0	B 304	°O: B 304	8517	596
9035	Brücke B 304 über den Holzgraben bei Wagneröd	Oberteisdorf	102	2,4	2,0 - 2,4	8142523	0	B 304	°O: B 304	8517	596
9036	Brücke B 304 über die Sur bei Thaimühle	Traunstein	89	2,5	2,5 - 2,9	8142530	0	B 304	°O: B 304	8517	596
9037	Brücke B 304 über Staffner Graben bei Hochmoos	Teisendorf	58	1,4	1,0 - 1,4	8142539	0	B 304	°O: B 304	8457	592
9038	Brücke B 304 über GRW bei Hochmoos	Hochmoos bei Teisendorf	39	2	2,0 - 2,4	8142540	0	B 304	°U: G+R	8457	592
9039	Brücke B 304 über Freidinger Bach bei Hochmoos	Teisendorf	57	1,4	1,0 - 1,4	8142541	0	B 304	°O: B 304	8457	592
9040	Brücke GVS über B 304 Moosen	Teisendorf	56	2	2,0 - 2,4	8142542	0	B 304	°O: B 304	8133	651
9041	Brücke GVS über B 304 Teisendorf - Freidling	Freidling bei Teisendorf	190	1,9	1,5 - 1,9	8142543	0	B 304	°O: G	8133	651
9042	Brücke FW über B 304 bei Teisendorf - Grünbrücke	Freidling	489	1,8	1,5 - 1,9	8142544	0	B 304	°U: B 304	8133	651
9043	Brücke B 304 über Wirtschaftsweg bei Ramsau	Ramsau	72	2	2,0 - 2,4	8142545	0	B 304	°O: B 304	8133	651
9044	Brücke B 304 über Tal Ramsau	Teisendorf	1430	2,4	2,0 - 2,4	8142546	0	B 304	°O: B 304	8133	651
9045	Brücke B 304 über Siechergraben bei Hochmoos	Teisendorf	72	1,4	1,0 - 1,4	8142547	0	B 304	EU:G	8457	592
9046	Brücke GRW über die Sur bei Spöck	Spöck bei Oberteisdorf	30	2,4	2,0 - 2,4	8142548	0	B 304	°E: B 304	8517	596
9048	Brücke B 304 über GRW bei Niederstraße	Ainring	61	1,4	1,0 - 1,4	8143501	0	B 304	°O: B 304	4686	469
9049	Brücke B 304 über Frauenbach bei Hörating	Hörating	60	2	2,0 - 2,4	8143512	0	B 304	°O: B 304	4686	469
9050	Brücke B 304 über die DB in Strass	Strass	101	3,8	3,5 - 4,0	8143513	0	B 304	°O: B 304	4686	469

Bauwerke (Teilbauwerke) an Bundesfernstraßen in der Zuständigkeit der Bayerischen Straßenbauverwaltung

hier: Verkehrsmengen zum Bauwerk bezogen auf den zugeordneten Sachverhalt (Stand 2015)

9050	Brücke B 304 über den Rossbach bei Niederstraß	Niederstraß	121	1,3	1,0 - 1,4	8143518	0	B 304	°O: B 304		4686	469
9051	Brücke B 304 über die kleine Sur bei Mühlreit	Mühlreit	145	1,1	1,0 - 1,4	8143523	0	B 304	°O: B 304		4686	469
9052	Brücke neben B 304 FW über die kleine Sur Mühlreit	Mühlreit	43	1	1,0 - 1,4	8143528	0	B 304	°E: B 304		4686	469
9053	Brücke B 304 über die Torfbahn bei Mühlreit	Mühlreit	82	1,3	1,0 - 1,4	8143543	0	B 304	°O: B 304	U: Betriebsweg	4686	469
9054	Brücke B 304 über die GVS Thal	Thal	97	2,3	2,0 - 2,4	8143550	0	B 304	°O: B 304		4686	469
9055	Brücke B 304 über FW bei Grubenhaus	Grubenhaus	36	1,9	1,5 - 1,9	8143551	2	B 304	°O: B 304	U: WiWeg.	4686	469
9056	Brücke B 304 über Saalach Freilass	Freilassing	46	1,2	1,0 - 1,4	8143554	A	B 304	°O: B 304	U: G+R	24917	1495
9057	Brücke B 304 über Saalach Freilass	Freilassing	1415	1,9	1,5 - 1,9	8143556	B	B 304	°O: B 304	U: G+R	24917	1495
9058	Brücke B 304 über Saalach Freilass	Freilassing	106	1,7	1,5 - 1,9	8143563	0	B 304	°O: G+R	°U: B 304	12337	740
9059	Brücke GRW über B 304 bei Freilassing	Mühlreit	117	1,2	1,0 - 1,4	8143564	0	B 304	°O: B 304		4686	469
9061	Brücke B 304 über Flumulde Mühlreit	Mühlreit	88	2	2,0 - 2,4	8143565	0	B 304	°O: B 304		4686	469
9062	Brücke B304 über Gehweg bei Rotmoos	Rotmoos bei Wasserburg	32	1,9	1,5 - 1,9	7939536	0	B 304 (A)	°O: B 304 (Ast)	U: Gehweg	9073	272
9063	Brücke B 305 über den Bernauer Bach in Bernau	Bernau a. Chiemsee	86	2	2,0 - 2,4	8140501	0	B 305	°O: B 305		9073	272
9064	Brücke B305 über den Berghamer Bach bei Bergham	Bernau	55	2,1	2,0 - 2,4	8140502	0	B 305	°O: B 305		9073	272
9065	Brücke B 305 über Färbinger Bach	Bergham	76	1,8	1,5 - 1,9	8140503	0	B 305	°O: B 305		9073	272
9066	Brücke B 305 über den Rottauer Bach	Rottau	104	2,4	2,0 - 2,4	8240551	1	B 305	°O: B 305		9073	272
9067	Brücke B 305 über den Rottauer Bach/Brücke GRW über den Rottauer Bach	Rottau	23	1,1	1,0 - 1,4	8240551	2	B 305	°E: B 305		9073	272
9068	Brücke B 305 über den Griesenbach bei Rottau	Rottau	59	1,2	1,0 - 1,4	8240552	0	B 305	°O: B 305		9073	272
9069	Brücke B 305 über den Händlinger Bach bei Grassau	Grassau - Kucheln	58	2,2	2,0 - 2,4	8240553	0	B 305	°O: B 305		9073	272
9070	Brücke B 305 über den Gänsbach bei Staudach	Staudach	39	1,9	1,5 - 1,9	8240554	0	B 305	°O: B 305		7394	370
9071	Brücke B 305 über den Wössener Bach Gatterbrücke	Unterwössen	150	2,3	2,0 - 2,4	8240556	0	B 305	°O: B 305		3621	145
9072	Brücke B 305 über den Wössener Bach Bäckerbrücke	Unterwössen	107	2,3	2,0 - 2,4	8240557	0	B 305	°O: B 305		3621	145
9073	Brücke B 305 über den Kallenbach in Unterwössen	Unterwössen	89	2,4	2,0 - 2,4	8240558	0	B 305	°O: B 305		3621	145
9074	Brücke B 305 über den Wössener Bach bei Rexau	Rexau	158	2,3	2,0 - 2,4	8240559	0	B 305	°O: B 305		3621	145
9075	Brücke B 305 über den Moosbach bei Brem	Brem	95	2,8	2,5 - 2,9	8240560	0	B 305	°O: B 305		3621	145
9076	Brücke B 305 über Wasserbach Oberwössen E-Werk	Oberwössen	95	1,9	1,5 - 1,9	8240561	0	B 305	°O: B 305		3621	145
9077	Brücke B 305 über den Masereibach in Oberwössen	Oberwössen	51	2	2,0 - 2,4	8240562	0	B 305	°O: B 305		3621	145
9078	Brücke B 305 über den Salterbach bei Rottau	Rottau	27	2,2	2,0 - 2,4	8240572	0	B 305	°O: B 305		9073	272
9079	Brücke B 305 über die Tiroler Ache Marquarstein	Marquarstein	1650	2,4	2,0 - 2,4	8240575	A	B 305	°O: B 305		3621	145
9080	Brücke B 305 über Flumulde bei Marquarstein	Marquarstein	50	2	2,0 - 2,4	8240580	0	B 305	°O: B 305		3621	145
9081	Brücke B 305 über Flumulde bei Hängthal	Hängthal	69	2	2,0 - 2,4	8240581	0	B 305	°O: B 305	U: G+R	3621	145
9082	Brücke B 305 über die Weiße Traun bei Hinterpoint	Ruhpolding	329	2,7	2,5 - 2,9	8241500	0	B 305	°O: B 305		2506	125
9083	Brücke B 305 über die Seetraun bei Laubau	Ruhpolding	69	2,3	2,0 - 2,4	8241501	B	B 305	°O: B 305		2023	81
9084	Brücke B 305 über die Seetraun bei Seehaus	Seehaus	80	2,6	2,5 - 2,9	8241502	B	B 305	°O: B 305		2023	81
9085	Brücke B 305 über Vientrieb bei Laubau	Ruhpolding	19	2,4	2,0 - 2,4	8241527	0	B 305	°O: B 305		2023	81
9086	Brücke B 305 über den Kühbach bei Seehaus	Kühbachturich	30	2,5	2,5 - 2,9	8241528	B	B 305	°O: B 305		2023	81
9087	Brücke B 305 über Blafhonzufahrt	Ruhpolding	45	1,3	1,0 - 1,4	8241533	0	B 305	°O: B 305	U: G	2023	81
9088	Brücke B 305 über GRW bei Seehaus	Ruhpolding	51	1,9	1,5 - 1,9	8241538	0	B 305	°O: B 305	U: G+R	2023	81
9089	Brücke B 305 über den Seilengraben bei Hutzenau	Zell	40	1,7	1,5 - 1,9	8242500	0	B 305	°O: B 305		2506	125
9090	Brücke B 305 über den Erzgraben bei Hutzenau	Zell	43	1,8	1,5 - 1,9	8242501	0	B 305	°O: B 305		2506	125
9091	Brücke B 305 über FW bei Endsee	Zell	55	2,8	2,5 - 2,9	8242502	0	B 305	°O: B 305	U: WiWeg.	2506	125
9092	Brücke B 305 über FW bei Reiten	Inzell (Schmelz)	163	2,2	2,0 - 2,4	8242503	0	B 305	°O: B 305	U: WiWeg.	2506	125
9093	Brücke B 305 über den Schmelzbach bei Schmelz	Inzell	299	2,8	2,5 - 2,9	8242504	0	B 305	°O: B 305	U: WiWeg.	2506	125
9094	Brücke B 305 über FW und Graben bei Obersulzbach	Sulzbach	60	2,8	2,5 - 2,9	8242505	0	B 305	°O: B 305		2506	125
9095	Brücke B 305 über den Leitenklausbach bei Zwing	Zwing	231	3,8	3,5 - 4,0	8242506	0	B 305	°O: B 305		7801	390
9096	Brücke B 305 über den Stabach in Weißbach a.d.A.	Weißbach	107	2,9	2,5 - 2,9	8242507	0	B 305	°O: B 305		7801	390
9097	Brücke B 305 über den Plannochgraben b. Mauthäusl	Weißbach an der Alpenstraße	538	2,5	2,5 - 2,9	8242508	0	B 305	°O: B 305		7801	390
9098	Brücke B 305 über den Höligraben bei Mauthäusl	Weißbach an der Alpenstraße	571	2,9	2,5 - 2,9	8242509	0	B 305	°O: B 305		7801	390
9099	Brücke B 305 über Tal - Hochwandbrücke	Schneizreuth	40	2,7	2,5 - 2,9	8242510	1	B 305	°O: B 305		7801	390
9100	Brücke B 305 über Tal - Hochwandbrücke	Schneizreuth	69	2,9	2,5 - 2,9	8242510	2	B 305	°O: B 305		7801	390
9101	Brücke B 305 über Seilengraben beim Weinkaser	Schneizreuth	86	3	3,0 - 3,4	8242511	0	B 305	°O: B 305		9001	540
9102	Brücke B 305 über GRW bei Weißbach	Weißbach an der Alpenstraße	51	2,2	2,0 - 2,4	8242535	0	B 305	°O: B 305	U: G+R	7801	390
9103	Brücke B 305 über B 305 - Wegscheid Weinkaser	Weißbach	313	2,4	2,0 - 2,4	8242536	0	B 305	°O: B 305	U: B 305	9001	540
9104	Brücke B 305 über FW Plann. bei Weißbach	Weißbach a.d. Alpenstraße	63	2,2	2,0 - 2,4	8242538	0	B 305	°O: B 305	U: WiWeg.	7801	390
9105	Brücke B 305 über Geh- und Radweg bei Zwing	Inzell	53	1,8	1,5 - 1,9	8242573	0	B 305	°O: B 305	U: G+R	7801	390
9106	Brücke B 305 über den Weißbach an der Grenze	Marktschellenberg	145	2,9	2,5 - 2,9	8244500	0	B 305	°O: B 305		7280	218
9107	Brücke B 305 über den Grutschenbach bei Padbürrm	Marktschellenberg	70	2,3	2,0 - 2,4	8244501	0	B 305	°O: B 305		7280	218
9108	S-BW B 305/720 0.953/Brücke/FR Saizburg/unten	Passathurm Stützrm.2	221	2,9	2,5 - 2,9	8244504	C	B 305	°O: B 305		7280	218
9109	S-BW B 305/720 0.953/Brücke/FR Saizburg/unten	Passathurm Stützrm.2	348	2,6	2,5 - 2,9	8244504	C	B 305	°O: B 305		7280	218
9110	Brücke B 305 über Weißlöcher bei Großenbach	Reit im Winkl	118	2,8	2,5 - 2,9	8340512	0	B 305	°O: B 305		2023	81
9111	Brücke B 305 über Harenauer Graben Wasserfallberg	Oberwössen	46	2,3	2,0 - 2,4	8340516	0	B 305	°O: B 305		3621	145
9112	Brücke B 305 über den Augraben bei Reit im Winkl	Reit im Winkl	37	2,8	2,5 - 2,9	8340517	0	B 305	°O: B 305		2023	81

Bauwerke (Teilbauwerke) an Bundesfernstraßen in der Zuständigkeit der Bayerischen Straßenbauverwaltung

hier: Verkehrsmengen zum Bauwerk bezogen auf den zugeordneten Sachverhalt (Stand 2015)

Strassen-Nr.	Bauwerk	295	2,5	2,5 - 2,9	8340521	0	B 305	O: B 305	3621	145
9113	Lehnenkonstrukt. B 305, Wasserfallberg Oberwössen	295	2,5	2,5 - 2,9	8340521	0	B 305	O: B 305	3621	145
9114	Brücke B 305 über den Dösbach Reit im Winkl (1)	37	1,8	1,5 - 1,9	8340523	0	B 305	O: B 305	3621	145
9115	Brücke B 305 über den Dösbach Reit im Winkl (2)	24	1,3	1,0 - 1,4	8340524	0	B 305	O: B 305	2023	81
9116	Brücke B 305 u. Viehdurchl. zw. Lödens u. Seehaus (2)	41	2	2,0 - 2,4	8341500	0	B 305	O: B 305	2023	81
9117	Brücke B 305 über den Hausgraben b. Lödensee (2)	73	2	2,0 - 2,4	8341501	0	B 305	O: B 305	2023	81
9118	Brücke B 305 über den Hausgraben b. Lödensee (4)	73	2	2,0 - 2,4	8341502	0	B 305	O: B 305	2023	81
9119	Brücke B 305 über den Hausgraben b. Mittersee (6)	70	2	2,0 - 2,4	8341503	0	B 305	O: B 305	2023	81
9120	Brücke B 305 über den Rohreigraben b. Mittersee	73	2	2,0 - 2,4	8341504	0	B 305	O: B 305	2023	81
9121	Brücke B 305 über Flußöffnung beim Mittersee	73	2	2,0 - 2,4	8341505	0	B 305	O: B 305	2023	81
9122	Brücke B 305 über den Seebach beim Weisse	61	2,3	2,0 - 2,4	8341506	0	B 305	O: B 305	2023	81
9123	Brücke B 305 über den Grosswappach beim Weisse	100	2,2	2,0 - 2,4	8341507	0	B 305	O: B 305	2023	81
9124	Brücke B 305 über den Dürnbach bei Seegatterl (2)	57	2,8	2,5 - 2,9	8341508	0	B 305	O: B 305	2023	81
9125	Brücke B 305 über die Weißflöser 1 bei Entfelden	59	2,3	2,0 - 2,4	8341510	0	B 305	O: B 305	3621	145
9126	Brücke B 305 über die Weißflöser 2 bei Entfelden	109	2,7	2,5 - 2,9	8341511	0	B 305	O: B 305	3621	145
9127	Brücke B 305 über Spitzgraben 2 bei Entfelden	37	2	2,0 - 2,4	8341512	0	B 305	O: B 305	3621	145
9128	Brücke B 305 über den Hausgraben b. Lödensee (1)	68	2	2,0 - 2,4	8341513	0	B 305	O: B 305	2023	81
9129	Brücke B 305 über Viehdurchlass beim Mittersee	47	2	2,0 - 2,4	8341514	0	B 305	O: B 305	2023	81
9130	Brücke B 305 über den Kleinwappach beim Weisse	68	2,3	2,0 - 2,4	8341515	0	B 305	O: B 305	2023	81
9131	Brücke B 305 über Spitzgraben 1 bei Entfelden	40	2	2,0 - 2,4	8341516	0	B 305	O: B 305	3621	145
9132	Brücke B 305 über den Dürnbach bei Seegatterl 1	95	1	1,0 - 1,4	8341519	0	B 305	O: B 305	2023	81
9133	Brücke B 305 über den Dürnbach - Samerbrücke	162	2,3	2,0 - 2,4	8342505	0	B 305	O: B 305	9001	540
9134	Brücke B 305 über den Weißbach in Schmelzreuth	368	3	3,0 - 3,4	8342506	0	B 305	O: B 305	9001	540
9135	Brücke B 305 über den Eisbach bei Unterjettenberg	102	2,4	2,0 - 2,4	8342507	0	B 305	O: B 305	3617	109
9136	Brücke B 305 über kleinen Kälbgraben 1	41	2,2	2,0 - 2,4	8342508	0	B 305	O: B 305	3617	109
9137	Brücke B 305 über Viehtrieb bei Ujettlenberg	32	1,8	1,5 - 1,9	8342510	0	B 305	O: B 305	3617	109
9138	Brücke B 305 über kleinen Kälbgrabendurchlaß	39	2,8	2,5 - 2,9	8342512	0	B 305	O: B 305	3617	109
9139	Brücke B 305 über kleinen Kälbgraben 2	38	2,2	2,0 - 2,4	8342513	0	B 305	O: B 305	3617	109
9140	Brücke B 305 über gr. Kälbgraben bei Ujettlenberg	62	2,8	2,5 - 2,9	8343506	0	B 305	O: B 305	3617	109
9141	Brücke B 305 über den Seilgraben 1 Wachtel	83	1,5	1,5 - 1,9	8343508	1	B 305	O: B 305	3617	109
9142	Brücke B 305 über den Seilgraben 2 Wachtel	157	1,5	1,5 - 1,9	8343509	1	B 305	O: B 305	3617	109
9143	Brücke B 305 über Fw bei Taubensee	70	2,2	2,0 - 2,4	8343510	0	B 305	O: B 305	7013	210
9144	Brücke B 305 über den Lattenbach bei Taubensee	290	3	3,0 - 3,4	8343511	0	B 305	O: B 305	7013	210
9145	Brücke B 305 über den Tiefengraben in Langbruck	449	3	3,0 - 3,4	8343512	0	B 305	O: B 305	7013	210
9146	Brücke B 305 über den Seilengraben bei Langbruck	66	2,2	2,0 - 2,4	8343513	0	B 305	O: B 305	7013	210
9147	Brücke B 305 über den Seilengraben Hindenburglände	73	2,3	2,0 - 2,4	8343514	0	B 305	O: B 305	7013	210
9148	Brücke B 305 über den Seilengraben bei Graben	73	2,3	2,0 - 2,4	8343515	0	B 305	O: B 305	7013	210
9149	Brücke B 305 über den Kleitnergraben	78	2,3	2,0 - 2,4	8343516	0	B 305	O: B 305	7013	210
9150	Brücke B 305 über den Lehenmühlgraben	92	1,8	1,5 - 1,9	8343517	0	B 305	O: B 305	7013	210
9151	Brücke B 305 über den Freidingergraben	76	3,1	3,0 - 3,4	8343518	0	B 305	O: B 305	7013	210
9152	Brücke B 305 über den Seilengraben Wachtel Süd	56	2	2,0 - 2,4	8343519	0	B 305	O: B 305	7013	210
9153	Brücke B 305 über oberen Neidhardgraben	58	2,2	2,0 - 2,4	8343520	0	B 305	O: B 305	7013	210
9154	Brücke B 305 über unteren Neidhardgraben	51	2,5	2,5 - 2,9	8343522	0	B 305	O: B 305	7013	210
9155	Brücke B 305 über Bischofswiesener Ache - Gmundbr.	211	2,2	2,0 - 2,4	8343524	0	B 305	O: B 305	9807	392
9156	Brücke B 305 über kleinen Kälbgraben 3	34	2,2	2,0 - 2,4	8343539	0	B 305	O: B 305	3617	109
9157	Brücke B 305 über kleinen Kälbgraben 4	35	2,9	2,5 - 2,9	8343540	0	B 305	O: B 305	3617	109
9158	Brücke B 305 über den Schwarzbach - Bucherbrücke	816	1,3	1,0 - 1,4	8343651	0	B 305	O: B 305	3617	109
9159	Brücke B 305 über die Berchtesgadener Ache Markts.	398	3,5	3,5 - 4,0	8344502	0	B 305	O: B 305	7280	218
9160	Brücke B 305 über Larosbach bei Unterau	46	1,3	1,0 - 1,4	8344504	1	B 305	O: B 305	11279	338
9161	Brücke B 305 über Larosbach bei Unterau	52	1,8	1,5 - 1,9	8344505	2	B 305	O: B 305	11279	338
9162	Brücke B 305 über die BGD Ache - Freimannbrücke	688	2,5	2,5 - 2,9	8344506	0	B 305	O: B 305	11279	338
9163	Brücke B 305 über GRW - Salmenzführung	72	2,4	2,0 - 2,4	8344507	0	B 305	O: B 305	11279	338
9164	Brücke B 305 über den Gernerbach - Anzenbachfeld	131	2,5	2,5 - 2,9	8344507	0	B 305	O: B 305	11279	338
9165	Brücke B 305 über den Mühlbach - Anzenbachfeld	145	2,4	2,0 - 2,4	8344508	0	B 305	O: B 305	11279	338
9166	Brücke B 305 über den Mühlbach in Berchtesgaden	511	1	1,0 - 1,4	8344509	0	B 305	E: B 305	13725	549
9167	Brücke B 305 über den Mühlbach in Berchtesgaden/alter Teil unterstrom	274	2	2,0 - 2,4	8344510	1	B 305	O: B 305	13725	549
9168	Brücke B 305 über den Mühlbach in Berchtesgaden/neuer Teil oberstrom	77	2,1	2,0 - 2,4	8344510	2	B 305	O: B 305	13725	549
9169	Brücke B 305 über den Kainbach bei Unterau	74	1,5	1,5 - 1,9	8344534	0	B 305	O: B 305	7280	218
9170	Brücke B 305 über den Nesselgraben bei Unterau	55	1,8	1,5 - 1,9	8344538	0	B 305	O: B 305	7280	218
9171	Brücke B 305 über Soleleitung	31	2,2	2,0 - 2,4	8344546	0	B 305	O: B 305	11279	338
9172	Brücke B 305 über Werkkanal in Marktschellenberg	85	2,2	2,0 - 2,4	8344547	0	B 305	O: B 305	7280	218
9173	Brücke B 305 über den Tierenbach	122	1,1	1,0 - 1,4	8344672	0	B 305	O: B 305	7280	218
9174	Brücke B 305 über Ramsauer Ache Frauenreuth	310	2	2,0 - 2,4	8344651	0	B 305 (A)	O: B 305 (Ast)		
9175	Brücke B 305 über Berchtesgadener Ache Adelgunden	423	1,9	1,5 - 1,9	8344652	0	B 305 (A)	O: B 305 (Ast)		

Bauwerke (Teilbauwerke) an Bundesfernstraßen in der Zuständigkeit der Bayerischen Straßenbauverwaltung

hier: Verkehrsmengen zum Bauwerk bezogen auf den zugeordneten Sachverhalt (Stand 2015)

Strassen-Nr.	Bauwerk	357	2	2,0 - 2,4	8344653	0	B 305 (A)	°O: B 305 (Ast)	U: Gehweg	10072	403
9176	Brücke B 305 über Königssee Ache in BGD - Kreisell	217	2	2,0 - 2,4	8141503	0	B 306	°O: B 306	U: Gehweg	19298	772
9177	Brücke B 306 über den Sparzeigraben bei Spatz	346	3	3,0 - 3,4	8141506	0	B 306	°O: B 306	U: G	14947	897
9178	Brücke B 306 über GVS bei Siegsdorf	210	2,5	2,5 - 2,9	8141508	0	B 306	°O: G+R	U: B 306	14947	897
9179	Brücke GRW über die B 306 bei Siegsdorf	227	2,5	2,5 - 2,9	8141515	0	B 306	°O: B 306	U: Gehweg	14947	897
9180	Brücke B 306 über die Rote Traun Wernleitlen	329	2,2	2,0 - 2,4	8141536	0	B 306	°O: G	U: B 306	18487	924
9181	Brücke GVS über die B 306 - Bürgerwaldstraße	62	2,3	2,0 - 2,4	8141538	0	B 306	°O: B 306	U: Gehweg	19298	772
9182	Brücke B 306 über GW nach Spatz	48	1,4	1,0 - 1,4	8141541	0	B 306	°O: B 306	U: G+R	18487	924
9183	Brücke B 306 über GRW in Traunstein - Schwimmbad	58	2,2	2,0 - 2,4	8141543	0	B 306	°O: B 306	U: Gehweg	18487	924
9184	Brücke B 306 über GRW bei Daxerau	147	2	2,0 - 2,4	8141546	0	B 306	°O: B 306	U: Gehweg	18487	924
9185	Brücke B 306 über Rotheibach in Traunstein	35	2	2,0 - 2,4	8141564	0	B 306	°O: B 306	U: Gehweg	14947	897
9186	Brücke B 306 über Fluimulde bei Daxerau	99	1,2	1,0 - 1,4	8141590	0	B 306	°O: B 306	U: G	18487	924
9187	Brücke B 306 über Rotheibach in der Daxerau	67	1,3	1,0 - 1,4	8141591	0	B 306	°O: B 306	U: G	8403	504
9188	Brücke B 306 über GVS in Od bei Siegsdorf	257	1,8	1,5 - 1,9	8142506	0	B 306	°O: B 306	U: WiWeg.	8403	504
9189	Brücke B 306 über Flußmündung in Hammer	160	3	3,0 - 3,4	8142507	0	B 306	°O: B 306	U: Gehweg	8403	504
9190	Brücke B 306 über die Rote Traun in Hammer	46	3	3,0 - 3,4	8142526	0	B 306	°O: B 306	U: Gehweg	8403	504
9191	Brücke B 306 über Dürrengraben bei Hammer	36	2,5	2,5 - 2,9	8142531	0	B 306	°O: B 306	U: Gehweg	8403	504
9192	Brücke B 306 über Bach bei Meiberting	43	2	2,0 - 2,4	8142538	0	B 306	°O: B 306	U: G+R	8403	504
9193	Brücke B 306 über GRW in Hammer	68	1,1	1,0 - 1,4	8142550	0	B 306	°O: B 306	U: G+R	8403	504
9194	Brücke B 306 über GRW bei Heutau	139	1	1,0 - 1,4	8142552	0	B 306	°O: B 306	U: G+R	8403	504
9195	Brücke B 306 über den Habach bei Frauenstätt	82	1,8	1,5 - 1,9	8142553	0	B 306	°O: B 306	U: G+R	8403	504
9196	Brücke B 306 über GRW bei Hachau	154	2,9	2,5 - 2,9	8242514	0	B 306	°O: B 306	U: Gehweg	8403	504
9197	Brücke B 306 über den Großwaldbach	58	2,4	2,0 - 2,4	8242515	0	B 306	°O: B 306	U: Gehweg	8403	504
9198	Brücke B 306 über GW in Inzell	187	2,5	2,5 - 2,9	8242516	A	B 306	°O: B 306	U: G	8403	504
9199	Brücke B 306 über GVS - Hotel Gastäger	204	1,5	1,5 - 1,9	8242519	0	B 306	°O: B 306	U: WiWeg.	8403	504
9200	Brücke B 306 über den Markgraben bei Gastag	141	1,3	1,0 - 1,4	8242520	0	B 306	°O: B 306	U: Gehweg	8403	504
9201	Brücke B 306 über den Weißenbach bei Boden	39	2,7	2,5 - 2,9	8242533	0	B 306	°O: B 306	U: G	8403	504
9202	Brücke B 306 über Mühlgraben in Wagenaau	291	1,4	1,0 - 1,4	8242534	0	B 306	°O: B 306	U: K 40	8403	504
9203	Brücke B 306 über die Kreisstr. TS 40 - Schwimmbad	49	2,4	2,0 - 2,4	8242537	0	B 306	°O: B 306	U: G+R	8403	504
9204	Brücke B 306 über GRW Schwarberg	37	2,2	2,0 - 2,4	8242574	0	B 306	°E: B 306	U: G+R	8403	504
9205	Brücke GRW über den Markbach bei Gastag	6	1,8	1,5 - 1,9	8242575	0	B 306	°E: B 306	U: G+R	8403	504
9206	Brücke GRW über den Weissenbach bei Boden	76	1,8	1,5 - 1,9	8236501	0	B 307	°O: B 307	U: WiWeg.	21591	648
9207	Brücke B 307 über FW Miesbach	324	2,7	2,5 - 2,9	8236503	0	B 307	°O: B 307	U: Gehweg	13665	410
9208	Brücke B 307 über Mandlall in Gmund	39	2	2,0 - 2,4	8236505	0	B 307	°O: B 307	U: Gehweg	13042	391
9209	Brücke B 307 über Grainbach bei St. Quirin	124	2,5	2,5 - 2,9	8236506	0	B 307	°O: B 307	U: Gehweg	13278	398
9210	Brücke B 307 über Alpbach in Tegernsee	53	1,9	1,5 - 1,9	8236536	0	B 307	°O: B 307	U: G+R	13665	410
9211	Brücke B 307 über GRW Gmund	59	1,1	1,0 - 1,4	8236537	0	B 307	°O: B 307	U: Gehweg	13278	398
9212	Brücke B 307 über Gehweg in Tegernsee	51	2,2	2,0 - 2,4	8236538	0	B 307	°O: B 307	U: G+R	7610	152
9213	Brücke B 307 über Gehweg in Hausham	70	2,8	2,5 - 2,9	8236567	0	B 307	°O: B 307	U: WiWeg.	21591	648
9214	Brücke B 307 über Wirtschaftsweg bei Agatharied	43	1	1,0 - 1,4	8236568	0	B 307	°E: B 307	U: Gehweg	13278	398
9215	Brücke B 307 ü. Regenklärbecken 2 Tegernsee	43	1	1,0 - 1,4	8236569	0	B 307	°E: B 307	U: Gehweg	13278	398
9216	Brücke B 307 ü. Regenklärbecken 3 Tegernsee	43	1	1,0 - 1,4	8236570	0	B 307	°E: B 307	U: Gehweg	13278	398
9217	RRB B307 bei Gmund	1556	2,7	2,5 - 2,9	8237501	0	B 307	°O: B 307	U: B 307 (Ast)	7610	152
9218	Brücke B 307 über DB in Hausham	38	2	2,0 - 2,4	8237502	0	B 307	°O: B 307	U: Gehweg	7610	152
9219	Brücke B 307 über Schatzbach Hausham	72	2,9	2,5 - 2,9	8237503	0	B 307	°O: B 307	U: Gehweg	14161	425
9220	Brücke B 307 über Leitnergraben in Schliersee	144	2,4	2,0 - 2,4	8237504	0	B 307	°O: B 307	U: Gehweg	6634	265
9221	Brücke B 307 über Aurach bei Aurach	29	1	1,0 - 1,4	8237539	0	B 307	°O: B 307	U: Gehweg	14161	425
9222	Brücke B 307 über Kreiter Graben, Schliersee	50	2,9	2,5 - 2,9	8240584	0	B 307	°O: B 307	U: Gehweg	4274	128
9223	Brücke B 307 über Lanzingerbach bei Donau	126	1,3	1,0 - 1,4	8240585	0	B 307	°O: B 307	U: Gehweg	4274	128
9224	Brücke B 307 über Mühlbach bei der Agmer Säge	70	2	2,0 - 2,4	8240586	0	B 307	°O: B 307	U: Gehweg	2333	70
9225	Brücke B 307 über den Alpbach bei Schleching	1200	2,9	2,5 - 2,9	8240567	0	B 307	°O: B 307	U: G+R	2333	70
9226	Brücke B 307 über die Tiroler Ache bei Schleching	38	2	2,0 - 2,4	8240577	0	B 307	°O: B 307	U: G+R	2333	70
9227	Brücke B 307 über GRW bei Schleching	45	2,3	2,0 - 2,4	8240578	0	B 307	°O: B 307	U: WiWeg.	2333	70
9228	Brücke B 307 über FW bei Eitenhausen	32	2,3	2,0 - 2,4	8240579	0	B 307	°O: B 307	U: Gehweg	2333	70
9229	Brücke B 307 über den Duftbach	134	1,7	1,5 - 1,9	8240597	0	B 307	°O: B 307	U: Gehweg	4274	128
9230	Brücke B 307 über den Raitener Bach Süd	113	1,5	1,5 - 1,9	8240598	0	B 307	°O: B 307	U: Gehweg	4274	128
9231	Brücke B 307 über den Raitener Bach Nord	149	1,8	1,5 - 1,9	8335701	0	B 307	°O: B 307	U: Gehweg	3668	110
9232	Brücke B 307 über Weissach bei Glashütte	268	2,6	2,5 - 2,9	8335702	0	B 307	°O: B 307	U: Gehweg	3668	110
9233	Brücke B 307 über Feitbach bei Glashütte	89	2,3	2,0 - 2,4	8335703	0	B 307	°O: B 307	U: WiWeg.	3668	110
9234	Brücke B 307 über Wirtschaftsweg bei Glashütte	36	2,2	2,0 - 2,4	8335704	0	B 307	°O: B 307	U: WiWeg.	3668	110
9235	Brücke B 307 über Viehtlieb bei Stuben	89	2,5	2,5 - 2,9	8335705	0	B 307	°O: B 307	U: WiWeg.	3668	110
9236	Brücke B 307 über Pflitterbach bei Stuben	171	2,5	2,5 - 2,9	8336500	0	B 307	°O: B 307	U: Gehweg	14990	300
9237	Brücke B 307 über Rottlach in Rottlach-Egern	405	2,9	2,5 - 2,9	8336501	0	B 307	°O: B 307	U: Gehweg	14990	300
9238	Brücke B 307 über Weissach in Weissach	405	2,9	2,5 - 2,9	8336501	0	B 307	°O: B 307	U: Gehweg	14990	300

Bauwerke (Teilbauwerke) an Bundesfernstraßen in der Zuständigkeit der Bayerischen Straßenbauverwaltung

hier: Verkehrsmengen zum Bauwerk bezogen auf den zugeordneten Sachverhalt (Stand 2015)

9239	Brücke B307 über Hammerbach in Weisbach	Weisbach	68	2	2,0 - 2,4	836502	0	B 307	°O: B 307	9336	280
9240	Brücke B307 über Lohbach Oberhof	Oberhof	58	2,6	2,5 - 2,9	8336503	0	B 307	°O: B 307	9336	280
9241	Brücke B307 über GRW bei Pförrn	Pförrn	43	1	1,0 - 1,4	8336504	0	B 307	°O: B 307 U: G+R	9336	280
9242	Brücke B307 über Viehtrieb bei Scharling	Scharling	44	2	2,0 - 2,4	8336505	0	B 307	°O: B 307	9336	280
9243	Brücke B307 über GRW bei Point	Scharling	43	1,2	1,0 - 1,4	8336506	0	B 307	°O: B 307	9336	280
9244	Brücke B307 über Gschwandgraben Brunnbühl	Brunnbühl	180	2,9	2,5 - 2,9	8336507	0	B 307	°O: B 307	9336	280
9245	Brücke B307 über Viehtrieb bei Brunnbühl	Brunnbühl	38	2,4	2,0 - 2,4	8336508	0	B 307	°O: B 307	9336	280
9246	Brücke B 307 über Pleischergraben in Kreuth	Kreuth	78	1	1,0 - 1,4	8336509	0	B 307	°O: B 307	9336	280
9247	Brücke B 307 über Kirchbach in Kreuth	Kreuth	64	1,7	1,5 - 1,9	8336510	0	B 307	°O: B 307	9336	280
9248	Brücke B 307 über Entreiserbach bei Kreuth	Kreuth	62	1,8	1,5 - 1,9	8336511	0	B 307	°O: B 307	3668	110
9249	Brücke B307 über Viehtrieb Kreuth	Kreuth	27	1,1	1,0 - 1,4	8336512	0	B 307	°O: B 307	3668	110
9250	Brücke B307 über Flumulde Kreuth	Kreuth	31	2,5	2,5 - 2,9	8336513	0	B 307	°O: B 307	3668	110
9251	Brücke B307 über Flumulde südl. Kreuth	Kreuth	25	2,6	2,5 - 2,9	8336514	0	B 307	°O: B 307	3668	110
9252	Brücke B307 über Schwarzenbach bei Kreuth	Kreuth	63	1,7	1,5 - 1,9	8336515	0	B 307	°O: B 307	3668	110
9253	Brücke B307 über Alpelbach bei Bayernwald	Bayernwald	44	1,1	1,0 - 1,4	8336516	0	B 307	°O: B 307	3668	110
9254	Brücke B307 über Schilfbach bei Glashütte	Glashütte	80	2,3	2,0 - 2,4	8336517	0	B 307	°O: B 307	3668	110
9255	Brücke B307 über Felseigraben Wildbad Kreuth	Kreuth	67	2,4	2,0 - 2,4	8336520	0	B 307	°O: B 307	3668	110
9256	Brücke B307 über den Bergbach bei Geltau	Geltau	56	2,4	2,0 - 2,4	8337500	0	B 307	°O: B 307	2986	90
9257	Brücke B307 über Dorfbach bei Osterhofen	Osterhofen	77	2,3	2,0 - 2,4	8337502	0	B 307	°O: B 307	2986	90
9258	Brücke B307 über Leitzach bei Geltau	Geltau	327	1,3	1,0 - 1,4	8337526	0	B 307	°O: B 307	2986	90
9259	Brücke B 307 über Larchgraben	Bayrischzell	257	3	3,0 - 3,4	8338502	0	B 307	°O: B 307	1978	40
9260	Brücke B 307 über Zellergraben	Bayrischzell	144	2,6	2,5 - 2,9	8338503	1	B 307	°O: B 307	1978	40
9261	Brücke B 307 über Grabelien 1	Bayrischzell	168	1,9	1,5 - 1,9	8338504	0	B 307	°O: B 307	1978	40
9262	Brücke B 307 über Grabelien 2	Bayrischzell	151	2,1	2,0 - 2,4	8338505	0	B 307	°O: B 307	1978	40
9263	Brücke B 307 über Larchgraben	Bayrischzell	183	2,9	2,5 - 2,9	8338506	0	B 307	°O: B 307	1978	40
9264	Brücke B 307 über Waldalmgraben	Sudelfeld bei Bayrischzell	151	2,3	2,0 - 2,4	8338507	0	B 307	°O: B 307	1978	40
9265	Brücke B 307 über Auerbach	Sudelfeld bei Bayrischzell	173	2,7	2,5 - 2,9	8338508	0	B 307	°O: B 307	1978	40
9266	Brücke B 307 über Gebirgsbach bei Himmelmoos	Sudelfeld bei Bayrischzell	516	3	3,0 - 3,4	8338509	0	B 307	°O: B 307	1978	40
9267	Brücke B 307 über Arzbach	Sudelfeld bei Bayrischzell	510	3	3,0 - 3,4	8338510	0	B 307	°O: B 307	1978	40
9268	Brücke B 307 über den Pfarrbach bei Bayrischzell	Bayrischzell	97	1,2	1,0 - 1,4	8338557	0	B 307	°O: B 307	2986	90
9269	Brücke B 307 über Schlucht bei Schleichling	Eitenhausen	960	2,4	2,0 - 2,4	8340515	0	B 307	°O: B 307	2333	70
9270	Brücke B 307 über den Tannersbach	Eitenhausen	150	1,1	1,0 - 1,4	8340518	0	B 307	°O: B 307	2333	70
9271	Brücke B307 über einen Wildwechsel	Eitenhausen	137	3	3,0 - 3,4	8340522	0	B 307	°O: B 307	2333	70
9272	Brücke B307 über einen Wildwechsel	östlich Vorderriß	88	1,5	1,5 - 1,9	8434500	0	B 307	°O: B 307	1909	57
9273	Brücke B307 über den Pittenbach	östlich Vorderriß (Kaiserwacht)	84	2	2,0 - 2,4	8435503	0	B 307	°O: B 307	2870	115
9274	Brücke B307 über den Wildbach	nordöstlich Fall	48	2,7	2,5 - 2,9	8435504	0	B 307	°O: B 307	2870	115
9275	Brücke B307 über die Walchen (Geißalmbrücke)	nordöstlich Fall	1079	2,9	2,5 - 2,9	8435505	0	B 307	°O: B 307	2870	115
9276	Brücke B307 über die Walchen (Rauchstubenbrücke)	nordöstlich Fall	317	2,8	2,5 - 2,9	8435506	0	B 307	°O: B 307	2870	115
9277	Brücke B307 über den Röhrenbach	nordöstlich Fall	165	2,7	2,5 - 2,9	8435507	0	B 307	°O: B 307	2870	115
9278	Brücke B307 über den Röhrengraben	nordöstlich Fall	164	2,7	2,5 - 2,9	8435508	0	B 307	°O: B 307	2870	115
9279	Brücke B307 über den Achselgraben	nordöstlich Fall	54	2,8	2,5 - 2,9	8435509	0	B 307	°O: B 307	2870	115
9280	Brücke B307 über den östlichen Brandgraben	nordöstlich Fall	242	2,7	2,5 - 2,9	8435510	0	B 307	°O: B 307	2870	115
9281	Brücke B307 über den westlichen Brandgraben	nordöstlich Fall	173	2,5	2,5 - 2,9	8435511	0	B 307	°O: B 307	2870	115
9282	Brücke B307 ü.d. Sylvensteinsee (Faller-Klammb.)	nordöstlich Fall	3392	2,8	2,5 - 2,9	8435512	0	B 307	°O: B 307	1909	57
9283	Brücke B307 über den Pleserbach	westlich Fall	50	2,5	2,5 - 2,9	8435513	0	B 307	°O: B 307	1909	57
9284	Brücke B307 über den Pflastergraben	westlich Fall	212	2,7	2,5 - 2,9	8435514	0	B 307	°O: B 307	1909	57
9285	Brücke B307 über Pittenbach Landesgrenze	Glashütte	81	3	3,0 - 3,4	8435731	0	B 307	°O: B 307	3668	110
9286	Brücke B 308 über FW Kellerstüb	Eilgassen	32	2	2,0 - 2,4	8325682	0	B 308	°O: B 308	9193	276
9287	Brücke B 308 über VT Manzen	Manzen	22	2	2,0 - 2,4	8325683	0	B 308	°O: B 308	9193	276
9288	Brücke B 308 über VT Weihers	Weihers	22	1,7	1,5 - 1,9	8325684	0	B 308	°O: B 308	9193	276
9289	Brücke B 308 über die Rothach und VT/Überbau beide FR über VT	Auers	54	2,2	2,0 - 2,4	8325685	A	B 308	°O: B 308	9193	276
9290	Brücke B 308 über die Rothach und VT/Überbau beide FR über die Rothach	Auers	154	2,3	2,0 - 2,4	8325685	B	B 308	°O: B 308	9193	276
9291	Brücke B 308 über VT Moos	Moos	22	2,2	2,0 - 2,4	8325686	0	B 308	°O: B 308 U: WiWeg.	6898	207
9292	Brücke B 308 über den Angerbach	Auers	80	2,4	2,0 - 2,4	8325687	0	B 308	°O: B 308	6898	207
9293	Brücke B 308 über GRW Weiler Stichbahn	Weiler	50	2,3	2,0 - 2,4	8325688	0	B 308	°O: B 308	6898	207
9294	Brücke B 308 über die Leiblach 3	Domach	720	2,3	2,0 - 2,4	8424514	0	B 308	°O: B 308	8860	354
9295	Brücke B 308 über FW Zeiserstweiler	Schlachters	78	2	2,0 - 2,4	8424525	0	B 308	°O: B 308	8860	354
9296	Brücke K-L 1 über B 308 bei Schlachters	Schlachters	532	2,5	2,5 - 2,9	8424526	0	B 308	°O: K 1	8860	354
9297	Brücke B 308 über FW Thumen	Schlachters	119	1,8	1,5 - 1,9	8424527	0	B 308	°O: B 308	8860	354
9298	Brücke B 308 über den Kammbach 2	Niederstauten	82	2,4	2,0 - 2,4	8424530	0	B 308	°O: B 308	8860	354
9299	Brücke GRW neben B 308 über die Leiblach	Burgstall	84	1,7	1,5 - 1,9	8424586	0	B 308	E: B 308	8860	354
9300	Brücke B 308 über Bach Gretenmühle West	Scheidegg	19	1,6	1,5 - 1,9	8425500	0	B 308	°O: B 308	4359	131
9301	Brücke B 308 über Bach Gretenmühle Ost	Scheidegg	21	1,7	1,5 - 1,9	8425501	0	B 308	°O: B 308	4359	131

Bauwerke (Teilbauwerke) an Bundesfernstraßen in der Zuständigkeit der Bayerischen Straßenbauverwaltung

hier: Verkehrsmengen zum Bauwerk bezogen auf den zugeordneten Sachverhalt (Stand 2015)

9302	Brücke B 308 über den Scheibengraben	54	2,1	2,0 - 2,4	8425502	0	B 308	U: B 308	4359	131	
9303	Brücke B 308 über den Scheibengraben	135	1,3	1,0 - 1,4	8425503	0	B 308	O: B 308	4359	131	
9304	Brücke B 308 über GVS Bergstraße	33	2,2	2,0 - 2,4	8425504	0	B 308	O: B 308	U: G	5137	154
9305	Brücke B 308 über Bach Gröben	65	2,4	2,0 - 2,4	8425505	0	B 308	O: B 308	O: B 308	6898	207
9306	Brücke B 308 über VT Rieder	19	2,8	2,5 - 2,9	8425506	0	B 308	O: B 308	O: B 308	5842	292
9307	Brücke B 308 über FW Buttingsried	116	1,8	1,5 - 1,9	8425507	0	B 308	O: B 308	U: Forstw.	5137	154
9308	Brücke B 308 über FW Oberreute	29	2,3	2,0 - 2,4	8425508	0	B 308	O: B 308	O: B 308	5842	292
9309	Brücke B 308 über GVS Kriemlmühle	176	2,3	2,0 - 2,4	8425509	0	B 308	O: B 308	U: G	4005	240
9310	Brücke B 308 über VT Kremelbad	30	2,5	2,5 - 2,9	8425510	0	B 308	O: B 308	O: B 308	4005	240
9311	Brücke B 308 über VT Hopfen	31	2,2	2,0 - 2,4	8425511	0	B 308	O: B 308	O: B 308	4005	240
9312	Brücke B 308 über VT Gschwend	23	2,2	2,0 - 2,4	8425512	0	B 308	O: B 308	U: WiWeg.	4005	240
9313	Brücke B 308 über VT Hinterreute	34	2,1	2,0 - 2,4	8425513	0	B 308	O: B 308	O: B 308	4005	240
9314	Brücke B 308 über FW Laufenegg	23	2,2	2,0 - 2,4	8425514	0	B 308	O: B 308	O: B 308	4005	240
9315	Brücke B 308 über den Bergertobel	152	2,2	2,0 - 2,4	8425515	0	B 308	O: B 308	O: B 308	4005	240
9316	Brücke B 308 über GW Haus	64	2,1	2,0 - 2,4	8425531	0	B 308	O: B 308	U: G+R	9513	285
9317	Brücke B 308 über GW Lindenberg	51	2,2	2,0 - 2,4	8425558	0	B 308	O: B 308	U: G+R	5137	154
9318	Brücke GRW über die B 308 bei Oberreute	80	2	2,0 - 2,4	8425562	0	B 308	O: G+R	U: B 308	5842	292
9319	Brücke B 308 über GRW Kreisverkehr Simmerberg	100	2,5	2,5 - 2,9	8425584	0	B 308	O: B 308	U: G+R	5842	292
9320	Brücke B 308 über FW bei Oberreute	84	2	2,0 - 2,4	8425565	0	B 308	O: B 308	U: WiWeg.	4005	240
9321	Brücke B 308 über den Stockklausertobel	150	2,5	2,5 - 2,9	8426500	0	B 308	O: B 308	O: B 308	4005	240
9322	Brücke B 308 über St 2005 (AS Oberstaufen)	568	2	2,0 - 2,4	8426501	0	B 308	O: B 308	U: L 2005	5408	270
9323	Brücke B 308 über GVS und DB	662	3,4	3,0 - 3,4	8426502	0	B 308	O: B 308	U: G	5408	270
9324	Brücke B 308 über VT Bad Rain	44	2	2,0 - 2,4	8426503	0	B 308	O: B 308	U: WiWeg.	5408	270
9325	Brücke B 308 über FW Bad Rain	80	2,3	2,0 - 2,4	8426504	0	B 308	O: B 308	O: B 308	5408	270
9326	Brücke B 308 über VT Wasserscheide	44	2,4	2,0 - 2,4	8426505	0	B 308	O: B 308	U: WiWeg.	5408	270
9327	Brücke B 308 über DB Hinterstaufen	493	2,8	2,5 - 2,9	8426506	0	B 308	O: B 308	U: G	5408	270
9328	Brücke B 308 über die Konstanzer Ach	157	2,1	2,0 - 2,4	8426508	0	B 308	O: B 308	O: B 308	8021	321
9329	Brücke B 308 über FW 1 Knechtenhofen	71	2,3	2,0 - 2,4	8426509	0	B 308	O: B 308	U: WiWeg.	8021	321
9330	Brücke B 308 über FW 2 Knechtenhofen	76	2	2,0 - 2,4	8426510	0	B 308	O: B 308	O: B 308	8021	321
9331	Brücke B 308 über VT 1 Salmas	44	2,2	2,0 - 2,4	8426511	0	B 308	O: B 308	U: WiWeg.	8021	321
9332	Brücke B 308 über VT 2 Salmas	44	1,9	1,5 - 1,9	8426512	0	B 308	O: B 308	U: WiWeg.	8021	321
9333	Brücke B 308 über den Wildbach 2 Salmas	58	2	2,0 - 2,4	8426513	0	B 308	O: B 308	O: B 308	8021	321
9334	Brücke B 308 über VT 1 Thalkirchdorf	32	2	2,0 - 2,4	8426514	0	B 308	O: B 308	U: WiWeg.	8021	321
9335	Brücke B 308 über den Wildbach 3	54	1,9	1,5 - 1,9	8426515	0	B 308	O: B 308	O: B 308	8021	321
9336	Brücke B 308 über VT 2 in Thalkirchdorf	32	1,8	1,5 - 1,9	8426516	0	B 308	O: B 308	U: WiWeg.	8021	321
9337	Brücke B 308 über GRW in Thalkirchdorf	32	2	2,0 - 2,4	8426517	0	B 308	O: B 308	U: WiWeg.	8021	321
9338	Brücke B 308 über Wildbach 4 in Thalkirchdorf	61	1,9	1,5 - 1,9	8426518	0	B 308	O: B 308	O: B 308	8021	321
9339	Brücke B 308 über FW Thalkirchdorf/Überbau FR Sigmarszell	48	2,1	2,0 - 2,4	8426519	1	B 308	O: B 308	U: WiWeg.	8021	321
9340	Brücke B 308 über FW Thalkirchdorf/Überbau FR Immenstadt	24	1,8	1,5 - 1,9	8426519	2	B 308	O: B 308	U: WiWeg.	8021	321
9341	Brücke B 308 über VT 1 in Wiedemannsdorf	44	2	2,0 - 2,4	8426520	0	B 308	O: B 308	U: WiWeg.	8021	321
9342	Brücke B 308 über Wildbach 5 in Wiedemannsdorf	56	2,4	2,0 - 2,4	8426521	0	B 308	O: B 308	O: B 308	8021	321
9343	Brücke B 308 über VT 2 in Wiedemannsdorf	32	3,4	3,0 - 3,4	8426522	0	B 308	O: B 308	U: WiWeg.	8021	321
9344	Brücke B 308 über VT 3 Wiedemannsdorf	44	2,2	2,0 - 2,4	8426523	0	B 308	O: B 308	U: WiWeg.	8021	321
9345	Brücke B 308 über Konstanzer Ach 2	151	1	1,0 - 1,4	8426524	0	B 308	O: B 308	O: B 308	8021	321
9346	Brücke B 308 über GW bei Konstanzer	28	2,3	2,0 - 2,4	8426525	0	B 308	O: B 308	U: G+R	8021	321
9347	Brücke B 308 über VT 2 Hub	51	1,7	1,5 - 1,9	8426527	0	B 308	O: B 308	O: B 308	8021	321
9348	Brücke B 308 über VT 2 Hub	32	1	1,0 - 1,4	8426529	0	B 308	O: B 308	O: B 308	8021	321
9349	Brücke B 308 über VT 3 Ratholz	31	1,8	1,5 - 1,9	8426530	0	B 308	O: B 308	O: B 308	8021	321
9350	Brücke B 308 über Kapellenbach und GW	102	2,1	2,0 - 2,4	8426531	0	B 308	O: B 308	U: G+R	8021	321
9351	Brücke B 308 über den Sägebach	56	2,2	2,0 - 2,4	8426532	0	B 308	O: B 308	O: B 308	8021	321
9352	Brücke B 308 über VT Hintertsee	31	1,9	1,5 - 1,9	8426533	0	B 308	O: B 308	O: B 308	8021	321
9353	Brücke B 308 über den Hintertsee Bach	50	2,2	2,0 - 2,4	8426534	0	B 308	O: B 308	O: B 308	8021	321
9354	Brücke B 308 über den Alpeebach	50	1,7	1,5 - 1,9	8426535	0	B 308	O: B 308	O: B 308	8021	321
9355	Brücke B 308 über den Katzenbuckelbach	28	1	1,0 - 1,4	8426561	0	B 308	O: B 308	O: B 308	8021	321
9356	Brücke B 308 über VT 1 Hub	29	1,6	1,5 - 1,9	8426562	0	B 308	O: B 308	O: B 308	8021	321
9357	Brücke B 308 Ast über B 308 (AS Stein)	1451	3,5	3,5 - 4,0	8427502	0	B 308	O: B 308 (Ast)	U: B 308	7496	375
9358	Brücke B 308 über VT Laubenberg	97	2,3	2,0 - 2,4	8427504	0	B 308	O: B 308	U: WiWeg.	11709	234
9359	Brücke B 308 über den Gschwendertobelbach	27	2,9	2,5 - 2,9	8427529	0	B 308	O: B 308	U: B 308	8021	321
9360	Brücke B 308 über GW Bühl	54	2,4	2,0 - 2,4	8427530	A	B 308	O: B 308	U: G+R	10537	316
9361	Brücke B 308 über den Steigbach Nord	164	2,2	2,0 - 2,4	8427533	1	B 308	O: B 308	O: B 308	9963	100
9362	Brücke B 308 über die Konstanzer Ach	169	2,7	2,5 - 2,9	8427535	0	B 308	O: B 308	O: B 308	11709	234
9363	Brücke B 308 über DB in Sonthofen	212	2,9	2,5 - 2,9	8427536	0	B 308	O: B 308	U: G	19375	581
9364	Brücke B 308 über GW Sonthofen	47	2,9	2,5 - 2,9	8427537	0	B 308	O: B 308	U: G+R	19375	581

Bauwerke (Teilbauwerke) an Bundesfernstraßen in der Zuständigkeit der Bayerischen Straßenbauverwaltung

hier: Verkehrsmengen zum Bauwerk bezogen auf den zugeordneten Sachverhalt (Stand 2015)

9365	Brücke B 308 über den Löwenbach	150	2,5	2,5 - 2,9	8427538	0	B 308	*O: B 308	8494	255
9366	Brücke B 308 über GW Binswangen	88	2,0	2,0 - 2,4	8427539	0	B 308	*O: B 308	8494	255
9367	Brücke B 308 über die Ostach 1	1187	2,9	2,5 - 2,9	8427540	0	B 308	*O: B 308	8494	255
9368	Brücke B 308 über GW Tiefenbach	88	2,3	2,0 - 2,4	8427541	0	B 308	*O: B 308	8494	255
9369	Brücke B 308 über den Scheinbach	98	2,2	2,0 - 2,4	8427542	0	B 308	*O: B 308	8494	255
9370	Brücke B 308 über GVS Albrecht-Dürer-Straße	372	2,7	2,5 - 2,9	8427575	0	B 308	*O: B 308	19375	581
9371	Brücke B 308 über GRW Reckenberg	72	2,8	2,5 - 2,9	8428500	0	B 308	*O: B 308	8494	255
9372	Brücke B 308 über Reckenberger Bach	100	2,2	2,0 - 2,4	8428501	0	B 308	*O: B 308	8494	255
9373	Brücke B 308 über Vorderhindlanger Bach und VT	172	1,9	1,5 - 1,9	8428502	A	B 308	*O: B 308	8494	255
9374	Brücke B 308 über den Zillenbach	96	2,4	2,0 - 2,4	8428503	0	B 308	*O: B 308	8494	255
9375	Brücke B 308 über GW 1 Hindelang	78	3	3,0 - 3,4	8428504	A	B 308	*O: B 308	2242	90
9376	Brücke B 308 über GVS Alpgasse in Hindelang	75	2,7	2,5 - 2,9	8428505	A	B 308	*O: B 308	2242	90
9377	Brücke B 308 über GRW in Hindelang	73	2,7	2,5 - 2,9	8428506	0	B 308	*O: B 308	2242	90
9378	Brücke B 308 über GVS Bad Oberdorfer Straße	368	3,3	3,0 - 3,4	8428507	0	B 308	*O: B 308	2242	90
9379	Brücke B 308 über den Hirschbach	130	2,9	2,5 - 2,9	8428508	0	B 308	*O: B 308	2242	90
9380	Brücke B 308 über GW Hochstraße	25	2,7	2,5 - 2,9	8428509	0	B 308	*O: B 308	2242	90
9381	Brücke B 308 über VT Kanzel	80	2,4	2,0 - 2,4	8428510	2	B 308	*O: B 308	2242	90
9382	Brücke B 308 über den Kaltenbrunner Bach West	78	2,3	2,0 - 2,4	8428511	1	B 308	*O: B 308	2507	75
9383	Brücke B 308 über den Kaltenbrunner Bach West/Brücke GW neben B 308 über den Kaltenbrunner Bach	24	2,5	2,5 - 2,9	8428511	2	B 308	*E: B 308	2507	75
9384	Brücke B 308 über den Mühlkanal Untenwasser	260	2,2	2,0 - 2,4	8428531	0	B 308	*O: B 308	8494	255
9385	Brücke B 308 über den Mühlkanal Obenwasser	178	2,4	2,0 - 2,4	8428532	0	B 308	*O: B 308	8494	255
9386	Brücke B 308 über den Mühlkanal Obenwasser	67	2,5	2,5 - 2,9	8428534	0	B 308	*O: B 308	2507	75
9387	Brücke B 308 über GW in Oberjoch	72	2,3	2,0 - 2,4	8428535	0	B 308	*O: B 308	2507	75
9388	Brücke B 308 über den Kaltenbrunner Bach Ost	78	2,5	2,5 - 2,9	8428536	1	B 308	*O: B 308	2507	75
9389	Brücke B 308 über den Kaltenbrunner Bach Ost/Brücke GW neben B 308 über den Kaltenbrunner Bach	24	2,5	2,5 - 2,9	8428536	2	B 308	*E: B 308	2507	75
9390	Brücke B 308 über den Melchbach	127	2,5	2,5 - 2,9	8428537	1	B 308	*O: B 308	2507	75
9391	Brücke B 308 über den Melchbach/Brücke GW neben B 308 über den Melchbach	24	2,5	2,5 - 2,9	8428537	2	B 308	*E: B 308	2507	75
9392	Brücke B 308 über den Jöngbach	78	2,4	2,0 - 2,4	8428538	0	B 308	*O: B 308	2507	75
9393	Brücke B 308 über den Egg Bach	569	3	3,0 - 3,4	8428541	0	B 308	*O: B 308	2507	75
9394	Brücke B 308 Ast D-E über GW Laubenberg	53	1,9	1,5 - 1,9	8427503	0	B 308 (A)	*O: B 308 (Ast)	U: G+R	
9395	Brücke B 31 über FW Taubenberg	53	2,2	2,0 - 2,4	8423755	0	B 31	*O: B 31	U: WiWeg.	
9396	Brücke GVS Bruggach über B 31	496	2,2	2,0 - 2,4	8423756	0	B 31	*O: G	U: B 31	
9397	Brücke B 31 über den Bruckgraben 1	113	1,1	1,0 - 1,4	8423757	0	B 31	*O: B 31	U: K 6	
9398	Brücke B 31 über den Rickatshofen	641	2,7	2,5 - 2,9	8423758	0	B 31	*O: B 31	U: B 31	
9399	Brücke GVS Am Schönbühl (Golflplatz) über B 31	390	2,7	2,5 - 2,9	8424550	0	B 31	*O: B 31	U: B 31	
9400	Brücke GVS Waldrstraße über die B 31	325	2,3	2,0 - 2,4	8424522	0	B 31	*O: G	U: B 31	
9401	Brücke B 31 über den Motzachtobel	1469	2,3	2,0 - 2,4	8424523	0	B 31	*O: B 31	U: G	
9402	Brücke B 31 über FW Oberhof	105	2	2,0 - 2,4	8424524	0	B 31	*O: B 31	U: B 31	
9403	Brücke GVS Am Schönbühl (Golflplatz) über B 31	390	2,7	2,5 - 2,9	8424550	0	B 31	*O: G	U: B 31	
9404	Brücke B 31 über GW Wandweg Moos	140	1,7	1,5 - 1,9	8424551	0	B 31	*O: B 31	U: G+R	
9405	Brücke GVS Oberengersweiler über B 31	401	2,3	2,0 - 2,4	8424552	0	B 31	O: G	U: B 31	
9406	Brücke B 31 über den Wolfbach	1153	2,2	2,0 - 2,4	8424553	0	B 31	*O: B 31	U: B 31	
9407	Brücke FW Diepoldsberg über B 31	108	2,2	2,0 - 2,4	8424554	0	B 31	*O: B 31	U: WiWeg.	
9408	Brücke B 31 über die Ach (Achtalbrücke)	3341	2,2	2,0 - 2,4	8424556	0	B 31	*O: B 31	U: B 31	
9409	Brücke B 31 über St. 2374 und DB Lindau-Schönau	991	2,4	2,0 - 2,4	8424557	0	B 31	*O: B 31	U: L 2374	
9410	Brücke B 31 über St. 2375	628	2,8	2,5 - 2,9	8424558	0	B 31	*O: B 31	U: L 2375	
9411	Brücke B 31 über Bach Fenklesien	122	1,7	1,5 - 1,9	8424559	0	B 31	*O: B 31	U: B 31	
9412	Brücke B 310 über VT Oymühle	71	2,7	2,5 - 2,9	8328535	0	B 310	*O: B 310	9032	361
9413	Brücke FW Oymühle über B 310	156	2,7	2,5 - 2,9	8328536	0	B 310	*O: B 310	9032	361
9414	Brücke B 310 über VT Oy	55	2,8	2,5 - 2,9	8328537	0	B 310	*O: B 310	9032	361
9415	Brücke B 310 über GVS Maria-Rain	225	2,9	2,5 - 2,9	8328538	0	B 310	*O: B 310	U: G	
9416	Brücke B 310 über den Faistenoyer-Bach	169	1,9	1,5 - 1,9	8328540	0	B 310	*O: B 310	5022	201
9417	Brücke B 310 über FW Sauter Mühle	118	2	2,0 - 2,4	8328541	0	B 310	*O: B 310	5022	201
9418	Brücke B 310 über GW Haslach	53	1,9	1,5 - 1,9	8328542	0	B 310	*O: B 310	U: G+R	
9419	Brücke B 310 über FW Faistenoy	92	1,8	1,5 - 1,9	8328543	0	B 310	*O: B 310	5022	201
9420	Brücke B 310 über GW Faistenoy	69	1,9	1,5 - 1,9	8328544	0	B 310	*O: B 310	U: G+R	
9421	Brücke B 310 über den Eberlesbach	167	1,7	1,5 - 1,9	8328545	0	B 310	*O: B 310	5022	201
9422	Brücke B 310 über FW Altach-Moos-Weg	181	1,2	1,0 - 1,4	8328546	0	B 310	*O: B 310	U: WiWeg.	
9423	Brücke B 310 über den Ferienbach 2	75	2	2,0 - 2,4	8328547	0	B 310	*O: B 310	5022	201
9424	Brücke B 310 über GVS Schleifweg	111	2,1	2,0 - 2,4	8328548	2	B 310	*O: B 310	U: Sonstige Straße	
9425	Brücke B 310 über die Weirtacher Starzlach 3/Überbau beide FR über Starzlach	361	2	2,0 - 2,4	8328549	A	B 310	*O: B 310	3675	184

Bauwerke (Teilbauwerke) an Bundesfernstraßen in der Zuständigkeit der Bayerischen Straßenbauverwaltung

hier: Verkehrsmengen zum Bauwerk bezogen auf den zugeordneten Sachverhalt (Stand 2015)

9426	Brücke B 310 über die Wertacher Stützach 3/Überbau beide FR über FW	Wertach	73	2	2,0 - 2,4	828549	B	B 310	O: B 310	U: Gehweg	3675	184
9427	Brücke B 310 über den Altbach	Wertach	64	2,5	2,5 - 2,9	828552	0	B 310	O: B 310		5022	201
9428	Brücke B 310 über Mühlbach bei Unterjoch	Unterjoch	78	1,7	1,5 - 1,9	8428514	0	B 310	O: B 310		3077	92
9429	Brücke B 310 über einen Bach	Unterjoch	43	2,0	2,0 - 2,4	8428515	0	B 310	O: B 310		3077	92
9430	Brücke B 310 über Bach bei der Pfeiffermühle	Unterjoch	53	1,9	1,5 - 1,9	8428516	0	B 310	O: B 310		3077	92
9431	Brücke B 310 über Weg Pfeiffermühle	Jungholz	39	2,3	2,0 - 2,4	8428517	0	B 310	O: B 310	U: G+R	3077	92
9432	Brücke B 310 über Bach bei Jungholz	Jungholz	38	2,2	2,0 - 2,4	8428518	0	B 310	O: B 310		3077	92
9433	Brücke B 310 über Bach Habsbühl	Jungholz	72	2,3	2,0 - 2,4	8428519	0	B 310	O: B 310		3077	92
9434	Brücke B 310 über Wertach 1 Jungholz	Jungholz	246	2,8	2,5 - 2,9	8428521	0	B 310	O: B 310		3077	92
9435	Brücke B 310 über die Wertach 2 Salzhalle	Wertach	230	2,7	2,5 - 2,9	8428522	0	B 310	O: B 310		3675	184
9436	Brücke B 310 über FW bei Wertach	Wertach	58	2,5	2,5 - 2,9	8428523	0	B 310	O: B 310		3675	184
9437	Brücke B 310 über Wertach 3	Wertach	720	2,7	2,5 - 2,9	8428524	0	B 310	O: G	U: B 310	3675	184
9438	Brücke GVS Entthalb der Ach über B 310	Wertach	494	2,3	2,0 - 2,4	8428525	0	B 310	O: B 310		3077	92
9439	Brücke B 310 über Bach Sorgalpe	Jungholz	55	2,3	2,0 - 2,4	8428533	0	B 310	O: B 310		3077	92
9440	Brücke B 310 über Bach Entthalb der Ach	Wertach	72	1,9	1,5 - 1,9	8428539	0	B 310	O: B 310		3675	184
9441	Brücke B 310 über FW Unterjoch	Unterjoch	58	2,2	2,0 - 2,4	8428540	0	B 310	O: B 310	U: Forstw.	3077	92
9442	Brücke B 310 über Wertach 4	Wertach	257	2	2,0 - 2,4	8428542	0	B 310	O: B 310		3675	184
9443	Brücke B 310 über GRW Versehtenheilm	Unterjoch	101	2	2,0 - 2,4	8428577	0	B 310	O: B 310	U: G+R	3077	92
9444	Brücke B 310 über Bach bei Unterjoch	Unterjoch	58	2,1	2,0 - 2,4	8428916	0	B 310	O: B 310		3077	92
9445	Brücke B 310 über den Weissenbach	Unterjoch	282	2,3	2,0 - 2,4	8428917	0	B 310	O: B 310		3077	92
9446	Brücke B 310 über den Finklesbach	Unterjoch	282	2,2	2,0 - 2,4	8428918	0	B 310	O: B 310		3077	92
9447	Brücke B 310 über VT und Bach Versehtenheilm	Unterjoch	59	2,3	2,0 - 2,4	8428919	0	B 310	O: B 310		3077	92
9448	Brücke B 310 über VT Schwand Alm	Oberjoch	56	1,7	1,5 - 1,9	8428920	0	B 310	O: B 310		3077	92
9449	Brücke B 310 über VT Schollbuche	Oberjoch	45	1,8	1,5 - 1,9	8428921	0	B 310	O: B 310	U: Witweg.	3077	92
9450	Brücke B 310 über VT 1 Kematsried Alm	Oberjoch	28	2,2	2,0 - 2,4	8428922	0	B 310	O: B 310		3077	92
9451	Brücke B 310 über VT 1 Kematsried Alm	Oberjoch	47	2,3	2,0 - 2,4	8428923	0	B 310	O: B 310		3077	92
9452	Brücke B 310 über FW Wasenmoos	Füssen	161	2	2,0 - 2,4	8429650	0	B 310	O: B 310	U: Forstw.	10380	415
9453	Brücke B 310 über FW Froschenseeanger	Füssen	131	2,7	2,5 - 2,9	8430518	0	B 310	O: B 310	U: Witweg.	10380	415
9454	Brücke B 310 über DB Froschensee	Füssen	194	2,4	2,0 - 2,4	8430519	0	B 310	O: B 310		10380	415
9455	Brücke B 310 über K-OAL 2 Hoplerauer Straße	Füssen	807	2,4	2,0 - 2,4	8430520	0	B 310	O: B 310	U: K 2	9162	458
9456	Brücke B 310 über GVS Alm Sierarger	Füssen	132	2,7	2,5 - 2,9	8430521	0	B 310	O: B 310	U: G	9162	458
9457	Brücke B 310 über FW Moosanger	Füssen	105	2	2,0 - 2,4	8430522	0	B 310	O: B 310	U: G	9162	458
9458	Brücke B 310 über B 310 (Hoplerauer Straße)	Füssen	670	2,5	2,5 - 2,9	8430523	0	B 310	O: L 2008	*U: B 310	9162	458
9459	Brücke B 318 über Dorfbach bei Obewarngau	Obewarngau	74	2	2,0 - 2,4	8136502	0	B 318	O: B 318		18356	734
9460	Brücke B 318 über GRW bei BAB-AS Holzkirchen	Föcking	60	1,9	1,5 - 1,9	8136519	0	B 318	O: B 318	U: G+R	28831	1342
9461	Brücke MB9 (Anschlussast) ü. B318 bei Holzkirchen/ Brücke MB9 (Anschlussast) ü. d B318 bei Holzkirchen	Holzkirchen	287	2	2,0 - 2,4	8136528	0	B 318	O: B 318 (Ast)	*U: B 318	26881	1342
9462	Brücke B 318 über SI 2573 bei Lochham	Lochham	182	2,2	2,0 - 2,4	8136530	0	B 318	O: B 318	U: L 2573	18356	734
9463	Brücke B 318 über Moosbach süd. Kreuzstr.	Moosrain	42	3	3,0 - 3,4	8236507	0	B 318	O: B 318		15982	799
9464	Brücke B 318 über Moosgraben bei Moosrain	Moosrain	47	2,3	2,0 - 2,4	8236508	0	B 318	O: B 318		15982	799
9465	Brücke B 318 über Dürrbach in Dürrbach	Dürrbach	57	2	2,0 - 2,4	8236509	0	B 318	O: B 318		16549	827
9466	Brücke B 318 über Weidenbach bei Holz	Holz	50	2,3	2,0 - 2,4	8236510	A	B 318	O: B 318		14847	445
9467	Brücke B 318 über Weidenbach bei Holz/ Brücke GRW über Weidenbach bei Holz (neben B 318)	Holz	13	2,1	2,0 - 2,4	8236510	B	B 318	*E: B 318		14847	445
9468	Brücke B 318 über Breitenbach in Wiessee	Bad Wiessee	88	2	2,0 - 2,4	8236512	0	B 318	O: B 318		14847	445
9469	Brücke B 318 über Zieselbach in Bad Wiessee	Bad Wiessee	104	3	3,0 - 3,4	8236513	0	B 318	O: B 318		12606	378
9470	Brücke B 318 über Seilbach in Bad Wiessee	Bad Wiessee	176	2,3	2,0 - 2,4	8236514	0	B 318	O: B 318		12606	378
9471	Brücke B 318 über GRW bei Kattenbrunn	Kattenbrunn	52	2	2,0 - 2,4	8236551	0	B 318	O: B 318	U: G+R	14847	445
9472	Brücke B 318 über Ringseezufluss bei Bad Wiessee	Bad Wiessee	59	2,2	2,0 - 2,4	8336518	0	B 318	O: B 318		12606	378
9473	Brücke B 318 über Hammerbach bei Weißfisch	Weißfisch bei Rottlach-Egern	81	2	2,0 - 2,4	8336519	0	B 318	O: B 318		12606	378
9474	Brücke B 318 (Anschlussast) ü. d. GW bei Holzkirchen	Holzkirchen	22	1	1,0 - 1,4	8136529	0	B 318 (A)	O: B 318 (Ast)	U: G+R	9944	298
9475	Brücke B 319 über den Saugraben bei Resten	Obersalzberg	56	3	3,0 - 3,4	8344515	0	B 319	O: B 319		1518	61
9476	Brücke B 319 über den Larosbach bei Resten	Obersalzberg	56	2	2,0 - 2,4	8344516	0	B 319	O: B 319		1518	61
9477	Brücke B 319 über den Thongraben bei Landau	Oberau	46	1,9	1,5 - 1,9	8344517	0	B 319	O: B 319		1518	61
9478	Brücke B 319 über den Kainbach bei Oberau	Oberau	71	2,2	2,0 - 2,4	8344518	0	B 319	O: B 319		1518	61
9479	Brücke B 319 über Berchtesgadener Ache-Schießstätt	Markt Berchtesgaden	370	2,2	2,0 - 2,4	8344519	0	B 319	O: B 319	U: G+R	3055	122
9480	Brücke B 319 über Rodeweg Stadler	Berchtesgaden	137	1,2	1,0 - 1,4	8344520	0	B 319	O: B 319	U: G+R	3055	122
9481	Brücke B 32 über die Leiblich Wigratzbad	Wigratzbad	173	3,5	3,5 - 4,0	8324902	0	B 32	O: B 32		7448	596
9482	Brücke B 32 über Bach 2 Heimenkirch	Heimenkirch	153	2,9	2,5 - 2,9	8325655	0	B 32	O: B 32		7818	469
9483	Brücke B 32 über den Mühlbach Riedhirsch	Riedhirsch	56	1,2	1,0 - 1,4	8325656	0	B 32	O: B 32		7818	469
9484	Brücke B 32 über Bachlauf Oplenbach	Oplenbach	27	1,9	2,5 - 2,9	8325659	0	B 32	O: B 32		11448	916
9485	Brücke GVS Iztlinger Straße über B 32 und DB	Hergatz	254	2,8	2,5 - 2,9	8325661	0	B 32	O: G	*U: B 32	6537	523
9486	Brücke B 32 über GRW Riedhirsch	Riedhirsch	106	1,1	1,0 - 1,4	8325680	0	B 32	O: B 32	U: G+R	7818	469

Bauwerke (Teilbauwerke) an Bundesfernstraßen in der Zuständigkeit der Bayerischen Straßenbauverwaltung

hier: Verkehrsmengen zum Bauwerk bezogen auf den zugeordneten Sachverhalt (Stand 2015)

9550	Brücke B388 über Graben und GW bei Morolding	63	1,1	1,0 - 1,4	7541556	0	B 388	°O: B 388	7014	1052
9551	Brücke B388 ü. DB Eggenfelden	920	3,4	1,0 - 3,4	7542508	0	B 388	°O: B 388	15022	1052
9552	Brücke B388 ü. Edhoferbach Hebertsfelden	63	1,9	1,5 - 1,9	7542509	0	B 388	°O: B 388	15022	1052
9553	Brücke B388 ü. FW Hebertsfelden	51	1,6	1,5 - 1,9	7542511	0	B 388	°O: B 388 U: G+R	12092	967
9554	Brücke B388 ü. Holzbach Hebertsfelden	78	1,8	1,5 - 1,9	7542512	0	B 388	°O: B 388	12092	967
9555	Brücke B388 ü. Lindenbach Linden	204	1,9	1,5 - 1,9	7542513	0	B 388	°O: B 388	12092	967
9556	Brücke B388 ü. Zellhuberbach Eggenfelden	66	2,8	2,5 - 2,9	7542528	0	B 388	°O: B 388	15022	1052
9557	Brücke B388 ü. Flutmuide Hebertsfelden	73	3,3	3,0 - 3,4	7542529	0	B 388	°O: B 388	15022	1052
9558	Brücke B388 über GRW b. Edhof	44	1,8	1,5 - 1,9	7542559	0	B 388	°O: B 388 U: G+R	15022	1052
9559	Brücke B388 ü. Steinsäulbacher Linden	77	1,8	1,5 - 1,9	7543500	0	B 388	°O: B 388	12092	967
9560	Brücke B388 ü. Flutmuide Linden	129	1,7	1,5 - 1,9	7543501	0	B 388	°O: B 388	12092	967
9561	Brücke B388 ü. Kambach Schaldorf	275	2,6	2,5 - 2,9	7543503	0	B 388	°O: B 388	12092	967
9562	Brücke B388 ü. G-PAN17 Schaldorf	117	1,9	1,5 - 1,9	7543504	0	B 388	°O: B 388 U: K 17	12092	967
9563	Brücke B388 ü. Viehtrieb Schaldorf	114	1,7	1,5 - 1,9	7543525	0	B 388	°O: B 388	12092	967
9564	Brücke GVS über B388 bei Kalsmühle	257	1,8	1,5 - 1,9	7543527	0	B 388	°O: G	12092	967
9565	Brücke B388 ü. DB Schaldorf	542	2	2,0 - 2,4	7543544	0	B 388	°O: B 388 U: WiWeg.	7896	869
9566	Brücke B388 ü. FW Postmünster	96	1,8	1,5 - 1,9	7543545	0	B 388	°O: B 388 U: WiWeg.	7896	869
9567	Brücke B388 ü. Flutmuide Postmünster	528	2	2,0 - 2,4	7543546	0	B 388	°O: B 388 U: G+R	7896	869
9568	Brücke B388 ü. Rott Schuldhözing	845	1,8	1,5 - 1,9	7543547	0	B 388	°O: B 388 U: WiWeg.	7896	869
9569	Brücke K-PAN17 über B388 Schuldhözing	521	1,8	1,5 - 1,9	7543548	0	B 388	°O: K 17 U: B 388	7896	869
9570	Brücke B388 ü. FW Schuldhözing	137	1,9	1,5 - 1,9	7543549	0	B 388	°O: B 388 U: WiWeg.	7896	869
9571	Brücke St2112 über B388	358	2,1	2,0 - 2,4	7543550	0	B 388	°O: L 2112 U: B 388	7896	869
9572	Brücke St2110 über B388	370	1,8	1,5 - 1,9	7543551	0	B 388	°O: L 2110 U: B 388	9437	944
9573	Brücke B388 über FW b. Woching	119	1,5	1,5 - 1,9	7543553	0	B 388	°O: B 388 U: B 388	9437	944
9574	Brücke B388 ü. GVS Mahlgassing	106	1,1	1,0 - 1,4	7543554	1	B 388	°O: B 388 U: G	9437	944
9575	Brücke B388 ü. Rott Mahlgassing	1284	1,9	1,5 - 1,9	7543555	1	B 388	°O: B 388 U: B 388 (Ast)	9437	944
9576	Brücke B388 ü. DB Degernbach	786	1,9	1,5 - 1,9	7543556	1	B 388	°O: B 388 U: WiWeg.	9437	944
9577	Brücke B388 ü. Degernbach	290	1,8	1,5 - 1,9	7543558	0	B 388	°O: B 388	12092	967
9578	Brücke B388 über Kleinbach b. Kalsmühle	119	1	1,0 - 1,4	7543571	0	B 388	°O: B 388	12092	967
9579	Brücke B388 ü. Kieferingerbach Brombach	70	2,8	2,5 - 2,9	7544500	0	B 388	°O: B 388	9881	889
9580	Brücke B388 ü. Hirschenbach Nindorf	93	1,8	1,5 - 1,9	7544501	0	B 388	°O: B 388	9080	908
9581	Brücke B388 ü. Viehtrieb Nindorf	66	1	1,0 - 1,4	7544536	0	B 388	°O: B 388	9080	908
9582	Brücke B388 ü. Bad Unterlatenbach	159	2,1	2,0 - 2,4	7544539	0	B 388	°O: B 388 U: WiWeg.	9080	908
9583	Brücke B388 über FW Unterlatenbach	144	1,6	1,5 - 1,9	7544540	0	B 388	°O: B 388	9080	908
9584	Brücke B388 ü. Tattenbach	142	1,8	1,5 - 1,9	7544541	0	B 388	°O: B 388	9080	908
9585	Brücke B388 ü. GRW Bad Bimbach	79	2	2,0 - 2,4	7544542	0	B 388	°O: B 388 U: G+R	9080	908
9586	Brücke B388 ü. Bach b. Bad Bimbach	163	2	2,0 - 2,4	7544543	0	B 388	°O: B 388	9080	908
9587	Brücke B388 ü. Allwasser Bad Bimbach	321	1	1,0 - 1,4	7544545	0	B 388	°O: B 388	9080	908
9588	Brücke B388 über GRW bei Bad Bimbach	68	1,7	1,5 - 1,9	7544546	0	B 388	°O: B 388 U: G+R	9080	908
9589	Brücke B388 ü. Lohgraben Bad Bimbach	189	1,7	1,5 - 1,9	7544547	0	B 388	°O: B 388	9080	908
9590	Brücke B388 ü. Mühlabach Oberwasser	231	2	2,0 - 2,4	7544549	0	B 388	°O: B 388 U: G+R	9080	908
9591	Brücke B388 über FW bei Lengham	71	1,5	1,5 - 1,9	7544550	0	B 388	°O: B 388	9080	908
9592	Brücke B388 ü. Mühlabach Unterwasser	265	2	2,0 - 2,4	7544551	0	B 388	°O: B 388	9080	908
9593	Brücke B388 ü. Allwasser Nassberg	132	1,6	1,5 - 1,9	7544552	0	B 388	°O: B 388	9080	908
9594	Brücke B388 über FW b. Nassberg	147	1,5	1,5 - 1,9	7544553	0	B 388	°O: B 388 U: WiWeg.	9080	908
9595	Brücke B388 über FW b. Hasenberg	107	1,7	1,5 - 1,9	7544554	0	B 388	°O: B 388 U: WiWeg.	9080	908
9596	Brücke B388 über FW b. Holzham	157	1,7	1,5 - 1,9	7544555	0	B 388	°O: B 388 U: WiWeg.	9080	908
9597	Brücke B388 über K-PAN19 Kindlbach	313	1,7	1,5 - 1,9	7544556	0	B 388	°O: B 388 U: K 19	9080	908
9598	Brücke B388 ü. Kindlbach	318	1,6	1,5 - 1,9	7544557	0	B 388	°O: B 388	9080	908
9599	Brücke B388 über FW bei Mühham	134	1,6	1,5 - 1,9	7544560	0	B 388	°O: B 388 U: WiWeg.	9080	908
9600	Brücke B388 über GRW bei Nindorf	41	1,8	1,5 - 1,9	7544562	0	B 388	°O: B 388 U: G+R	9080	908
9601	Brücke B388 über den Ahamerbach in Karplham	84	2,5	2,5 - 2,9	7545500	0	B 388	°O: B 388	8593	773
9602	Brücke B388 über den Schwarzenbach	191	1,8	1,5 - 1,9	7545501	0	B 388	°O: B 388	5603	672
9603	Brücke B388 über den Schwarzenbach bei Rothof	48	1,2	1,0 - 1,4	7545507	0	B 388	°O: B 388 U: Radweg	5603	672
9604	Brücke B388 über die DB und St.2619	762	2,2	2,0 - 2,4	7545526	0	B 388	°O: B 388 U: L 2619	5603	672
9605	Brücke B388 über FW bei Schwaim	53	1,7	1,5 - 1,9	7545527	0	B 388	°O: B 388	8593	773
9606	Brücke B388 über Viehtrieb bei Schwaim	53	2	2,0 - 2,4	7545528	0	B 388	°O: B 388 U: WiWeg.	8593	773
9607	Brücke B388 über FW bei Singham	49	2,2	2,0 - 2,4	7545529	0	B 388	°O: B 388	8593	773
9608	Brücke B388 über FW bei Karplham	48	3	3,0 - 3,4	7545530	0	B 388	°O: B 388	8593	773
9609	Brücke B388 über GRW bei Karplham	69	1,2	1,0 - 1,4	7545531	0	B 388	°O: B 388 U: Radweg	8593	773
9610	Brücke B388 über FW bei Parnham	42	2,4	2,0 - 2,4	7545532	0	B 388	°O: B 388	8593	773
9611	Brücke B388 über Bach bei Birndorf	42	2,7	2,5 - 2,9	7545533	0	B 388	°O: B 388	8593	773
9612	Brücke B388 über FW bei Birndorf	40	1,6	1,5 - 1,9	7545534	0	B 388	°O: B 388 U: WiWeg.	8593	773

Bauwerke (Teilbauwerke) an Bundesfernstraßen in der Zuständigkeit der Bayerischen Straßenbauverwaltung

hier: Verkehrsmengen zum Bauwerk bezogen auf den zugeordneten Sachverhalt (Stand 2015)

9613	Brücke B388 über FW bei Heinriching	Heinriching	39	2,5	2,5 - 2,9	7545535	0	B 388	U: WlWeg.	8593	773
9614	Brücke B388 über FW bei Unterschwäzenbach	Unterschwäzenbach	54	1,6	1,5 - 1,9	7545536	0	B 388	U: B 388	5603	672
9615	Brücke B388 über FW bei Poigtham	Poigtham	114	2,1	2,0 - 2,4	7545539	0	B 388	U: B 388	8593	773
9616	Brücke SZ2116 über B388 bei Schwaim	Schwaim	783	2,4	2,0 - 2,4	7545547	0	B 388	U: B 388	8593	773
9617	Brücke SZ2117 über B388 beim Kreuzkeller	Unterschwäzenbach	253	2	2,0 - 2,4	7545551	0	B 388	U: B 388	5603	672
9618	Brücke B388 über die Rott bei Ruhstorf	Ruhstorf	1111	2,7	2,5 - 2,9	7546640	0	B 388	U: B 388	5603	672
9619	Brücke B388 über die Rott bei Rottau (Flutbrücke)	Rottau	1294	2,5	2,5 - 2,9	7546641	0	B 388	U: B 388	5603	672
9620	Brücke B388 über Rottau-Flutmulde	Rottau	157	1,6	1,5 - 1,9	7546642	0	B 388	U: B 388	5603	672
9621	Brücke B 388 über Strogen bei Hecken	HECKEN	143	2,3	2,0 - 2,4	7637503	0	B 388	U: B 388	9107	729
9622	Brücke B 388 über GRW in Erding	ERDING	96	1,1	1,0 - 1,4	7637504	0	B 388	U: G+R	17429	871
9623	Brücke B 388 über GRW in Erding	ERDING	50	1,9	1,5 - 1,9	7637552	0	B 388	U: G+R	10211	715
9624	Brücke B 388 über Kemdinger Bach bei Otterring	OTTERING	119	1,7	1,5 - 1,9	7638512	0	B 388	U: B 388	8326	500
9625	Brücke B 388 über Hainer Bach bei Otterring	OTTERING	64	2,5	2,5 - 2,9	7638513	0	B 388	U: B 388	8326	500
9626	Brücke B 388 über Inninger Bach bei Heldering	HELDERING	69	2	2,0 - 2,4	7638514	0	B 388	U: B 388	8326	500
9627	Brücke B 388 über Oselbach bei Taufkirchen	TAUFKIRCHEN	59	1,6	1,5 - 1,9	7638515	0	B 388	U: B 388	8326	500
9628	Brücke B 388 über GRW in Taufkirchen	TAUFKIRCHEN	61	1,3	1,0 - 1,4	7638516	0	B 388	U: G+R	5883	471
9629	Brücke B 388 über Gelbach bei Reimering	REIMERING	101	1,6	1,5 - 1,9	7638523	0	B 388	U: B 388	8326	500
9630	Brücke B 388 über Rechlinger Bach	JETTENSTETTEN	89	2,1	2,0 - 2,4	7639500	0	B 388	U: B 388	5883	471
9631	Brücke B 388 über GRW in Hubenstein	HUBENSTEIN	107	2	2,0 - 2,4	7639505	0	B 388	U: G+R	5883	471
9632	Brücke B388 über Suldingr Bach bei Kleinvelden	Kleinvelden	133	2	2,0 - 2,4	7639604	0	B 388	U: B 388	5883	471
9633	Brücke B388 über FW bei Mariaberg	Mariaberg	88	2,5	2,5 - 2,9	7639609	0	B 388	U: WlWeg.	6055	606
9634	Brücke B388 über GVS bei Ruprechtsberg	Ruprechtsberg	108	2,2	2,0 - 2,4	7639610	0	B 388	U: G	6055	606
9635	Brücke B388 über Zellbach bei Bledenbach	Ruprechtsberg	117	1,6	1,5 - 1,9	7639611	0	B 388	U: B 388	6055	606
9636	Brücke B388 über die Vils bei Velden	Velden	238	1,7	1,5 - 1,9	7639612	0	B 388	U: B 388	6055	606
9637	Brücke B388 über Altbach und FW bei Velden	Velden	289	1,6	1,5 - 1,9	7639615	0	B 388	U: WlWeg.	6055	606
9638	Brücke B388 über Haselbach bei Haselbach	Haselbach	67	1,1	1,0 - 1,4	7639619	0	B 388	U: B 388	6465	582
9639	Brücke B388 über GRW westl. Velden	Velden	105	1,1	1,0 - 1,4	7639621	0	B 388	U: G+R	5883	471
9640	Brücke B388 über GRW östlich Velden	Velden	50	1,3	1,0 - 1,4	7639622	0	B 388	U: G+R	6055	606
9641	Brücke B388 ü. d. Flutöffnung bei Velden	Velden	145	1	1,0 - 1,4	7639623	0	B 388	U: B 388	6055	606
9642	Brücke B388 ü. d. Graben bei Velden	Velden	85	1,1	1,0 - 1,4	7639624	0	B 388	U: B 388	6055	606
9643	Brücke B388 über K-LA16 bei Velden	Velden / Viehweide	150	1	1,0 - 1,4	7639625	0	B 388	U: K 16	6055	606
9644	Brücke B388 ü. Mainbach Vordersarlring	Vordersarlring	153	1	1,0 - 1,4	7641712	0	B 388	U: B 388	11554	1271
9645	Brücke B388 ü. Schwarzbach Huldessen	Huldessen	561	2	2,0 - 2,4	7642513	0	B 388	U: B 388	11554	1271
9646	Brücke B388 ü. Schwarzbach Huldessen	Huldessen	151	1,6	1,5 - 1,9	7642514	0	B 388	U: B 388	11554	1271
9647	Brücke B388 ü. Graben Huldessen	Huldessen	110	1	1,0 - 1,4	7642515	0	B 388	U: B 388	11554	1271
9648	Brücke B388 ü. Graben Huldessen	Huldessen	69	1,8	1,5 - 1,9	7642516	0	B 388	U: B 388	11554	1271
9649	Brücke B388 über GVS (Lindholstraße) Mitterhof	Mitterhof	266	1,7	1,5 - 1,9	7642518	0	B 388	U: G	11554	1271
9650	Brücke B388 ü. Rott Mitterhof	Mitterhof	1931	2	2,0 - 2,4	7642519	0	B 388	U: WlWeg.	11554	1271
9651	Brücke B388 ü. Kasparbach Eggentelden	Eggentelden	154	1,7	1,5 - 1,9	7642520	0	B 388	U: B 388	11554	1271
9652	Brücke GVS Schellenbrück ü. B388	Eggentelden	351	2	2,0 - 2,4	7642530	0	B 388	U: B 388	11554	1271
9653	Brücke K-PAN29 über B388 Vordersarlring	Vordersarlring	291	1,8	1,5 - 1,9	7642531	0	B 388	U: B 388	11554	1271
9654	Brücke B388 über GVS bei Vordersarlring	Vordersarlring	160	1,7	1,5 - 1,9	7642532	0	B 388	U: G	11554	1271
9655	Brücke GVS über B388 Handwerk	Vordersarlring	143	1,9	1,5 - 1,9	7642533	0	B 388	U: B 388	11554	1271
9656	Brücke B388 über GVS b. Vordersarlring	Vordersarlring	299	1,8	1,5 - 1,9	7642534	0	B 388	U: G	11554	1271
9657	Brücke B388 über GRW bei Kampelsberg	Eggentelden	67	1,2	1,0 - 1,4	7642542	0	B 388	U: Roadweg	11554	1271
9658	Brücke B 388 über Goldach bei Zengermoos	ZENGERMOOS	107	1	1,0 - 1,4	7736501	0	B 388	U: B 388	11192	560
9659	Brücke B 388 über Gfällach in Eichenried	EICHENRIED	50	2,8	2,5 - 2,9	7736502	0	B 388	U: B 388	10153	609
9660	Brücke B 388 über Feilbach in Moosinning	MOOSINNING	102	1,9	1,5 - 1,9	7736503	0	B 388	U: B 388	10153	609
9661	Brücke B 388 über Dorfen in Moosinning	MOOSINNING	80	2	2,0 - 2,4	7736504	0	B 388	U: B 388	10153	609
9662	Brücke B 388 über GRW bei Fischerhäuser	FISCHERHÄUSER	52	2,2	2,0 - 2,4	7736514	0	B 388	U: G+R	11192	560
9663	Brücke GRW über Goldach neben B 388 bei Zengermoos	ZENGERMOOS	32	1	1,0 - 1,4	7736516	0	B 388	U: B 388	11192	560
9664	Brücke B 471 über B 388 bei Ismaning	ISMANING	289	2	2,0 - 2,4	7736526	0	B 388	U: B 471	19063	1334
9665	Brücke B 388 über Schorgerbach bei Fischerhäuser	FISCHERHÄUSER	168	2	2,0 - 2,4	7736528	0	B 388	U: B 388	19063	1334
9666	Brücke B 388 über FW bei Fischerhäuser	FISCHERHÄUSER	105	2	2,0 - 2,4	7736531	0	B 388	U: B 388	11192	560
9667	Brücke B 388 über MIAG-Kanal bei Wendling	WERNDLING	459	2,8	2,5 - 2,9	7737500	0	B 388	U: WlWeg.	11545	577
9668	Brücke B 388 über Viehtrift bei Altenering	ALTENERDING	90	2,2	2,0 - 2,4	7737501	0	B 388	U: B 388	17429	871
9669	Brücke B 388 über FW bei Wendling	WERNDLING	205	2,1	2,0 - 2,4	7737525	0	B 388	U: B 388	11832	828
9670	Brücke B 388 über GVS/itzlinger Straße bei Itzling	ITZLING	216	2,2	2,0 - 2,4	7737526	0	B 388	U: G	11832	828
9671	Brücke B 388 über GVS bei Altenering	ALTENERDING	283	2,2	2,0 - 2,4	7737527	0	B 388	U: G	11832	828
9672	Brücke B 388 über St.2082 + DB bei Altenering	ERDING	925	2,5	2,5 - 2,9	7737528	0	B 388	U: L 2082	12878	773
9673	Brücke B 388 über GVS/Lange Feldstraße und L5-BW/	ALTENERDING	198	1,9	1,5 - 1,9	7737529	1	B 388	U: G	12878	773
9674	Brücke B 388 über Sempt bei Altenering	ALTENERDING	366	2,3	2,0 - 2,4	7737530	0	B 388	U: G+R	12878	773

Bauwerke (Teilbauwerke) an Bundesfernstraßen in der Zuständigkeit der Bayerischen Straßenbauverwaltung

hier: Verkehrsmengen zum Bauwerk bezogen auf den zugeordneten Sachverhalt (Stand 2015)

9675	Brücke GRW über MIAG-Kanal neben B 388	WERNDL FING	98	3,4	3,0 - 3,4	7737533	0	B 388	'E: B 388	11545	577
9676	Brücke B 388 über St 2580 bei Wernldfing	WERNDL FING	836	2	2,0 - 2,4	7737538	0	B 388	'O: B 388	11832	828
9677	Brücke Abfahrtsast B 388 über GRW bei Ismaning	ISMANING	218	2	2,0 - 2,4	7736525	0	B 388 (A)	'O: B 388 (Ast)		
9678	Brücke B 4 über den Keilgraben bei Haarbrücken	Rödeltal	81	2,8	2,5 - 2,9	5632503	0	B 4	'O: B 4	17880	894
9679	Brücke B 4 über GVS bei Neustadt/CO	Neustadt/Co	103	2,2	2,0 - 2,4	5632505	0	B 4	'O: B 4	9395	752
9680	Brücke B4 über die Röden bei Neustadt/CO	Neustadt	420	2	2,0 - 2,4	5632506	0	B 4	'O: B 4	9395	752
9681	Brücke B 4 über die DB bei Neustadt	Neustadt	784	3,5	3,5 - 4,0	5632507	0	B 4	'U: WiWeg.	9395	752
9682	Brücke B 4 über Anschlußast der B 4	bei Haarbrücken	789	2,8	2,5 - 2,9	5632508	0	B 4	'O: B 4	9395	752
9683	Brücke K.CO17 über B4 bei Unterwohlsbach	bei Unterwohlsbach	373	2,3	2,0 - 2,4	5632514	0	B 4	'O: K 17	15093	906
9684	Brücke GVS über die B 4 bei Unterwohlsbach	Unterwohlsbach	291	2,2	2,0 - 2,4	5632515	0	B 4	'O: G	15093	906
9685	Brücke B 4 über den Fombach bei Unterwohlsbach	bei Unterwohlsbach	347	1,9	1,5 - 1,9	5632516	0	B 4	'U: WiWeg.	15093	906
9686	Brücke B4 über FW bei Unterwohlsbach	bei Unterwohlsbach	291	1	1,0 - 1,4	5632517	0	B 4	'U: WiWeg.	13180	791
9687	Brücke B 4 über das lizal bei Unterwohlsbach	bei Unterwohlsbach	2632	2,3	2,0 - 2,4	5632518	0	B 4	'O: B 4	15093	906
9688	Brücke B 4 über St 2206 bei Unterwohlsbach	Unterwohlsbach	536	1,7	1,5 - 1,9	5632519	0	B 4	'O: B 4	13180	791
9689	Brücke VWV über die B 4 bei Unterwohlsbach	bei Unterwohlsbach	177	2,5	2,5 - 2,9	5632520	0	B 4	'O: WiWeg.	13180	791
9690	Brücke B 4 über das Tal bei Mönchroden	bei Mönchroden	5428	2,4	2,0 - 2,4	5632521	0	B 4	'O: B 4	13180	791
9691	Brücke B 4 über die Wassergasse in Coburg	in Coburg	64	2,2	2,0 - 2,4	5731505	0	B 4	'O: B 4	19595	1372
9692	Brücke B 4 über liz in Coburg	in Coburg	621	2,9	2,5 - 2,9	5731506	0	B 4	'O: B 4	19595	1372
9693	Brücke B 4 / Ast über B 4 bei Niederfüllbach	bei Niederfüllbach	495	2,3	2,0 - 2,4	5731508	0	B 4	'O: B 4 (Ast)	35976	2878
9694	Brücke B 4 über den Füllbach bei Niederfüllbach	Niederfüllbach	76	1,1	1,0 - 1,4	5731509	1	B 4	'O: B 4	21836	1310
9695	Brücke B 4 über den Füllbach bei Niederfüllbach	Niederfüllbach	81	1	1,0 - 1,4	5731509	2	B 4	'O: B 4	21836	1310
9696	Brücke B4 über GVS, Judenbergr in Coburg	in Coburg	166	2,7	2,5 - 2,9	5731531	1	B 4	'O: B 4	34735	1389
9697	Brücke B4 über GVS, Judenbergr in Coburg	in Coburg	166	2,5	2,5 - 2,9	5731531	2	B 4	'O: B 4	34735	1389
9698	Brücke B 4 über B 4 Ast in Coburg	in Coburg	148	2,4	2,0 - 2,4	5731532	1	B 4	'O: B 4	31437	1257
9699	Brücke B 4 über B 4 Ast in Coburg	in Coburg	148	2,4	2,0 - 2,4	5731532	2	B 4	'O: B 4 (Ast)	31437	1257
9700	Brücke B 4 über Callenbergstr. u. Lauter in Coburg	in Coburg	1348	2,5	2,5 - 2,9	5731534	1	B 4	'O: B 4	34735	1389
9701	Brücke B 4 über Callenbergstr. u. Lauter in Coburg	in Coburg	997	2,5	2,5 - 2,9	5731534	2	B 4	'O: B 4	34735	1389
9702	Brücke B 4 über GRW in Coburg	in Coburg	93	2,2	2,0 - 2,4	5731535	0	B 4	'O: B 4	34735	1389
9703	Brücke B4 /Ast über die B4 bei Unterstiemau	bei Unterstiemau	648	2,4	2,0 - 2,4	5731536	0	B 4	'O: B 4 (Ast)	13414	939
9704	Brücke B4 über GW zum Bahnhof in Coburg	in Coburg	118	1,1	1,0 - 1,4	5731539	0	B 4	'O: B 4	34735	1389
9705	Brücke B 4 über Weifenbach bei Meschenbach	bei Meschenbach	226	2	2,0 - 2,4	5731541	0	B 4	'O: B 4	21836	1310
9706	Brücke B4 über GVS bei Meschenbach	bei Meschenbach	129	2,1	2,0 - 2,4	5731542	1	B 4	'O: B 4	21836	1310
9707	Brücke B4 über Graben bei Meschenbach	bei Meschenbach	124	2	2,0 - 2,4	5731542	2	B 4	'O: B 4	21836	1310
9708	Brücke B 4 über Graben bei Niederfüllbach	bei Niederfüllbach	246	1	1,0 - 1,4	5731543	0	B 4	'O: B 4	21836	1310
9709	Brücke GVS über B4, GVS u. liz bei Niederfüllbach	Niederfüllbach	767	2	2,0 - 2,4	5731544	0	B 4	'O: G	21836	1310
9710	Brücke GVS über die B 4 bei Creditiz	bei Creditiz	459	2,5	2,5 - 2,9	5731548	0	B 4	'O: G	29917	1795
9711	Brücke B4 /Ast (B303) über die B4 bei Ahorn	bei Ahorn	617	2,4	2,0 - 2,4	5731549	0	B 4	'O: B 4 (Ast)	31913	1596
9712	Brücke B 4 über den Kleimbach bei Meschenbach	bei Meschenbach	89	2,1	2,0 - 2,4	5731566	0	B 4	'O: B 4	21836	1310
9713	Brücke B 4 über den Beigraben	in Coburg	744	2,7	2,5 - 2,9	5731567	0	B 4	'O: B 4	31437	1257
9714	Brücke GVS über B 4, DB, GVS und liz in Coburg/Hauptfragwerk	in Coburg	3043	2,4	2,0 - 2,4	5731571	1	B 4	'O: G	34735	1389
9715	Brücke GVS über B 4, DB, GVS und liz in Coburg/Aufahrttrampe Süd	in Coburg	631	2	2,0 - 2,4	5731571	2	B 4	'O: G	34735	1389
9716	Brücke GVS über B 4, DB, GVS und liz in Coburg/Abfahrttrampe Nord	in Coburg	516	2	2,0 - 2,4	5731571	3	B 4	'O: B 4	34735	1389
9717	Brücke B 4 über St 2202 in Coburg	in Coburg	565	2,5	2,5 - 2,9	5731587	0	B 4	'O: B 4	29343	1467
9718	Brücke B 4 über DB und Feldweg in Coburg	in Coburg	233	2,5	2,5 - 2,9	5731589	1	B 4	'O: B 4	29343	1467
9719	Brücke B 4 über DB und Feldweg in Coburg/Brücke B 4 über DB und Feldweg	in Coburg	289	2,7	2,5 - 2,9	5731589	2	B 4	'O: B 4	29343	1467
9720	Brücke B 4 über DB und Feldweg in Coburg/Brücke B 4 über DB und Feldweg	in Coburg	246	2,6	2,5 - 2,9	5731589	3	B 4	'O: B 4	29343	1467
9721	Brücke B 4 über die Lauter bei Neuses	bei Neuses	419	2,2	2,0 - 2,4	5731590	1	B 4	'O: B 4	29343	1467
9722	Brücke B 4 über die Lauter bei Neuses	bei Neuses	390	1,9	1,5 - 1,9	5731590	2	B 4	'O: B 4	29343	1467
9723	Brücke B 4 über die Lauter bei Neuses	bei Neuses	329	1,8	1,5 - 1,9	5731590	3	B 4	'O: B 4	29343	1467
9724	Brücke B4 /Ast (S12205) über die B4 bei Coburg	bei Coburg	515	2,3	2,0 - 2,4	5731591	0	B 4	'O: L 2205	29630	1193
9725	Brücke B 4 über die Lauter bei Bertelsdorf	bei Bertelsdorf	336	1	1,0 - 1,4	5731592	A	B 4	'O: B 4	29630	1193
9726	Brücke B 4 über die Lauter bei Bertelsdorf	bei Bertelsdorf	307	1	1,0 - 1,4	5731592	B	B 4	'O: B 4	29630	1193
9727	Brücke GVS /Steinweg über die B4 bei Bertelsdorf	bei Bertelsdorf	180	2,1	2,0 - 2,4	5731593	0	B 4	'O: G	29630	1193
9728	Brücke B 4 (alt) über B 4 (Nordring) bei Bertelsdorf	Bertelsdorf	972	1,8	1,5 - 1,9	5731594	0	B 4	'O: K 27	24300	1215
9729	Brücke B4 über GVS bei Unterwohlsbach	bei Unterwohlsbach	227	1	1,0 - 1,4	5732547	0	B 4	'O: B 4	15093	906
9730	Brücke B4 über die DB bei Unterwohlsbach	bei Unterwohlsbach	1020	1,9	1,5 - 1,9	5732548	0	B 4	'O: B 4	15093	906
9731	Brücke B 4 über den Eggenbach bei Latim	Latim	50	1,5	1,5 - 1,9	5831500	0	B 4	'O: B 4	4212	463
9732	Brücke B 4 über Freibergstr. bei Kattenbrunn	Kattenbrunn	83	2,7	2,5 - 2,9	5831501	0	B 4	'O: B 4	4894	538
9733	Brücke B 4 über Waizenbach bei Kattenbrunn	bei Kattenbrunn	44	2	2,0 - 2,4	5831502	0	B 4	'O: B 4	5392	539
9734	Brücke B 4 über Herrnhilf bei Gleußen	bei Gleußen	90	2	2,0 - 2,4	5831503	0	B 4	'O: B 4	5392	539
9735	Brücke B 4 über Puchitzer Bach bei Rossach	Rossach	116	2,5	2,5 - 2,9	5831504	0	B 4	'O: B 4	5392	539
9736	Brücke B 4 über Graben bei Rossach	Rossach	79	2	2,0 - 2,4	5831523	0	B 4	'O: B 4	5392	539
9737	Brücke B 4 über d. Hennebach bei Rossach	Rossach	55	2	2,0 - 2,4	5831524	0	B 4	'O: B 4	5392	539

Bauwerke (Teilbauwerke) an Bundesfernstraßen in der Zuständigkeit der Bayerischen Straßenbauverwaltung

hier: Verkehrsmengen zum Bauwerk bezogen auf den zugeordneten Sachverhalt (Stand 2015)

9801	Brücke GVS über die B 466 bei Unterrumbach	Unterrumbach	222	1,9	1,5 - 1,9	6830537	0	B 466	O: G	*U: B 466	9223	922	
9802	Brücke B466 über den Wurmbach bei Unterrumbach	Unterrumbach	129	1,1	1,0 - 1,4	6830538	0	B 466	*O: B 466	*U: G+R	9223	922	
9803	Brücke GVS und GRW über B466 und Wurmbach	Unterrumbach	577	2,4	2,0 - 2,4	6830539	0	B 466	O: G	*U: B 466	5197	468	
9804	Brücke B466 über GRW bei Oberwurbach	Oberwurbach	71	2	2,0 - 2,4	6830540	0	B 466	*O: B 466	*U: G+R	5197	468	
9805	Brücke FW über B466 bei Unterrumbach	Oberwurbach	138	1,9	1,5 - 1,9	6830541	0	B 466	O: WlWeg.	*U: B 466	5197	468	
9806	Brücke B466 über eine Orisstraße bei Brand	Brand	91	2	2,0 - 2,4	6830550	0	B 466	*O: B 466	U: G	6325	569	
9807	Brücke K-WUG1 über die B466 bei Geislohe	Westheim	319	2,4	2,0 - 2,4	6830551	0	B 466	*O: K 1	*U: B 466	6325	569	
9808	Brücke B466 über den Bruckbach in Westheim	Westheim	249	2,4	2,0 - 2,4	6829500	0	B 466	*O: B 466	*U: B 466	3655	548	
9809	Brücke B466 über den Wurmbach bei Gnoztzheim	Gnoztzheim	87	1,2	1,0 - 1,4	6830521	0	B 466	*O: B 466	*U: B 466	5197	468	
9810	Brücke B466 über den Lofnbach	Wachfeld	66	2,2	2,0 - 2,4	7029500	0	B 466	*O: B 466	*U: B 466	3655	548	
9811	Brücke B466 über die Lößnitz	Oettingen	885	2,5	2,5 - 2,9	7029501	0	B 466	*O: B 466	6951	417	6951	417
9812	Brücke B466 über einen Gehweg	Oettingen	30	2	2,0 - 2,4	7029502	0	B 466	*O: B 466	U: Gehweg	6951	417	
9813	Brücke B466 über den Au Graben	Oettingen	66	2,1	2,0 - 2,4	7029503	0	B 466	*O: B 466	6951	417		
9814	Brücke B466 über den Mühlbach	Oettingen	175	1,6	1,5 - 1,9	7029504	0	B 466	*O: B 466	6951	417		
9815	Brücke B466 über den Friedhof	Oettingen	140	1,8	1,5 - 1,9	7029517	0	B 466	*O: B 466	U: WlWeg.	6951	417	
9816	Brücke B466 über den Gräben Graben	Oettingen	55	2,5	2,5 - 2,9	7029518	0	B 466	*O: B 466	6951	417		
9817	Brücke B466 über den Seesgraben	Oettingen	67	2,5	2,5 - 2,9	7029519	0	B 466	*O: B 466	6951	417		
9818	Brücke B466 über den FW	Kleinerdingen	41	2,2	2,0 - 2,4	7128861	0	B 466	*O: B 466	U: WlWeg.	3077	400	
9819	Brücke B466 über den Schmalenbach	Kleinerdingen	51	1,8	1,5 - 1,9	7128862	0	B 466	*O: B 466	U: WlWeg.	3077	400	
9820	Brücke B466 über den FW	Holheim	100	1,9	1,5 - 1,9	7128863	0	B 466	*O: B 466	U: WlWeg.	3077	400	
9821	Brücke GW über die B466	Nörldingen	82	2,2	2,0 - 2,4	7128864	0	B 466	O: Gehweg	*U: B 466	3077	400	
9822	Brücke B466 über eine Ortsstraße	Holheim	80	2,2	2,0 - 2,4	7128865	1	B 466	*O: B 466	U: WlWeg.	3077	400	
9823	Brücke B466 über die Mauch	Präfilingen	198	2,2	2,0 - 2,4	7129504	0	B 466	*O: B 466	9201	644		
9824	Brücke Feldweg über die B466	Präfilingen	206	2,5	2,5 - 2,9	7129504	0	B 466	O: WlWeg.	9201	644		
9825	Brücke B466 über die Eger	Löpsingen	448	2,4	2,0 - 2,4	7129541	0	B 466	*O: B 466	*U: B 466	9201	644	
9826	Brücke B466 über einen FW	Löpsingen	69	2,2	2,0 - 2,4	7129542	0	B 466	*O: B 466	U: WlWeg.	9201	644	
9827	Brücke B466 über die Egerflut	Löpsingen	485	2,3	2,0 - 2,4	7129543	0	B 466	*O: B 466	9201	644		
9828	Brücke B466 über den Steinbach	Löpsingen	85	2	2,0 - 2,4	7129544	0	B 466	*O: B 466	9201	644		
9829	Brücke K-DON5 über die B466	Präfilingen	235	2	2,0 - 2,4	7129549	0	B 466	*O: K 5	*U: B 466	6951	417	
9830	Brücke B468 über den Pleizerbach bei Mädelhofen	bei Mädelhofen	83	2,7	2,5 - 2,9	6224574	0	B 468	*O: B 468	U: G+R	9064	816	
9831	Brücke B469 über B26/Brücke B469 über B26 - 1. Überbau	Stockstadt a/Main	630	3,2	3,0 - 3,4	6020617	1	B 469	*O: B 469	U: B 26	29913	2393	
9832	Brücke B469 über B26/Brücke B469 über B26 - 2. Überbau	Stockstadt a/Main	603	2,3	2,0 - 2,4	6020617	2	B 469	*O: B 469	U: B 26	29913	2393	
9833	Brücke S/2313 über B469	Niedernberg	385	2,8	2,5 - 2,9	6020620	0	B 469	O: WlWeg.	*U: B 469	33309	2332	
9834	Brücke S/2313 über B469	Niedernberg	526	2,5	2,5 - 2,9	6020620	0	B 469	O: L 2313	*U: B 469	33309	2332	
9835	Brücke B469 über Flutmulde	Niedernberg	225	2,8	2,5 - 2,9	6020621	0	B 469	*O: B 469	33925	2714		
9836	Brücke B469 über den Weirzbach	Großostheim	93	2	2,0 - 2,4	6020622	0	B 469	*O: B 469	33925	2714		
9837	Brücke S/3115 über B469	Großostheim	489	2,3	2,0 - 2,4	6020623	0	B 469	*O: L 3115	*U: B 469	33925	2714	
9838	Brücke Stockstädter Weg über B469	Stockstadt	302	2,2	2,0 - 2,4	6020625	0	B 469	O: WlWeg.	*U: B 469	29913	2393	
9839	Brücke B469 über FW bei Ringheim	Ringheim	110	2,5	2,5 - 2,9	6020626	0	B 469	*O: B 469	U: WlWeg.	29913	2393	
9840	Brücke B469 über FW bei Stockstadt	Ringheim	82	2,5	2,5 - 2,9	6020627	0	B 469	*O: B 469	U: WlWeg.	41261	4126	
9841	Brücke GW DB und FW über B469/Brücke GW über B469	Stockstadt	32	3,2	3,0 - 3,4	6020628	1	B 469	*O: B 469	*U: B 469	41261	4126	
9842	Brücke GW DB und FW über B469/Brücke FW über B469 (Schaafheimer Weg)	Stockstadt	114	3	3,0 - 3,4	6020628	3	B 469	O: G	*U: B 469	41261	4126	
9843	Brücke B469 über Geländemulde	Stockstadt a/Main	80	2,5	2,5 - 2,9	6020630	0	B 469	*O: B 469	41261	4126		
9844	Brücke B469 über die Gersprenz	Stockstadt a/Main	301	3	3,0 - 3,4	6020631	0	B 469	*O: B 469	41261	4126		
9845	Brücke B469 (Ast) über B469 bei Stockstadt	Stockstadt a/Main	380	2,3	2,0 - 2,4	6020632	0	B 469	*O: B 469 (Ast)	*U: B 469	41261	4126	
9846	Brücke B469 über GRW bei Stockstadt	Stockstadt a/Main	87	1,2	1,0 - 1,4	6020663	0	B 469	*O: B 469	U: G+R	18600	1860	
9847	Brücke B469 (Ast) über B469 bei der Deponie	Mainhausen	451	2,2	2,0 - 2,4	6020666	0	B 469	O: WlWeg.	*U: B 469	18600	1860	
9848	Wilschützgraben B 469 (entlang) / 160 - 1, 038	Stockstadt a/Main	12	1,7	1,5 - 1,9	6020671	0	B 469	E: B 469	41261	4126		
9849	Brücke Hareshäuserweg über B469 bei Stockstadt	Stockstadt	262	1,8	1,5 - 1,9	6020674	1	B 469	O: WlWeg.	*U: B 469	41261	4126	
9850	Brücke Hareshäuserweg über B469 bei Stockstadt	Großostheim	341	1,8	1,5 - 1,9	6020675	1	B 469	*O: B 469	29913	2393		
9851	Brücke B469 über FW (ehem. DB)/Teilbauwerk RIFB Stockstadt a. Main/BAB A3	Großostheim	341	2,9	2,0 - 2,4	6020675	2	B 469	*O: B 469	29913	2393		
9852	Brücke K-VIII.38 über B469	Grosswallstadt	658	2,9	2,5 - 2,9	6120656	0	B 469	O: K 38	31508	2206		
9853	Brücke FW über B469 bei Großwallstadt	Grosswallstadt	322	2,2	2,0 - 2,4	6120657	0	B 469	O: WlWeg.	*U: B 469	31508	2206	
9854	Brücke B469 (Ast) über B469 bei Großwallstadt	Grosswallstadt	523	2,3	2,0 - 2,4	6120658	0	B 469	*O: B 469 (Ast)	*U: B 469	31508	2206	
9855	Brücke B469 über die Mömling	Obernburg a. Main	704	2	2,0 - 2,4	6120661	0	B 469	*O: B 469	U: G+R	25814	1807	
9856	Brücke B469 über den Zieghüttenweg	Obernburg	148	2	2,0 - 2,4	6120662	0	B 469	*O: B 469	U: G+R	31852	2230	
9857	Brücke B469 über GRW Kapellengasse	Obernburg a. Main	150	2	2,0 - 2,4	6120663	0	B 469	*O: B 469	U: G+R	31508	2206	
9858	Brücke B469 über GRW Wasserplorte	Obernburg	137	2	2,0 - 2,4	6120664	0	B 469	*O: B 469	U: G+R	31508	2206	
9859	Brücke B469 über die Frühlingsrasse	Obernburg a/Main	239	2,3	2,0 - 2,4	6120665	0	B 469	*O: B 469	U: G	31508	2206	
9860	Brücke B469 (Ast) über B469 bei Obernburg	Obernburg	1061	2,3	2,0 - 2,4	6120667	0	B 469	*O: B 469 (Ast)	*U: B 469	24276	1699	
9861	Brücke B469 über GRW	Wörth	79	2,5	2,5 - 2,9	6120672	0	B 469	*O: B 469	U: G+R	25814	1807	
9862	Brücke B469 über den Flößgrabenweg	Wörth a. Main	227	2,2	2,0 - 2,4	6120673	0	B 469	*O: B 469	U: WlWeg.	25814	1807	
9863	Brücke GRW über B469 bei Obernburg	Obernburg	99	2,4	2,0 - 2,4	6120677	A	B 469	O: G	*U: B 469	31508	2206	

Bauwerke (Teilbauwerke) an Bundesfernstraßen in der Zuständigkeit der Bayerischen Straßenbauverwaltung

hier: Verkehrsmengen zum Bauwerk bezogen auf den zugeordneten Sachverhalt (Stand 2015)

9927	Brücke B470 über DB in Forchheim	Forchheim	783	2,5	2,5 - 2,9	6232509	0	B 470	°O: B 470	21316	639
9928	Brücke B470 über Weiersbach bei Weiersbach	Untenweiersbach	156	2,5	2,5 - 2,9	6232511	0	B 470	°O: B 470	9952	398
9929	Brücke B470 über den Fischbach bei Russenbach	Russenbach	41	2,7	2,5 - 2,9	6232529	0	B 470	°O: B 470	9952	398
9930	Brücke B470 über Hammerbach bei Reuth	Forchheim	95	1	1,0 - 1,4	6232530	0	B 470	°O: B 470	9952	398
9931	Brücke B470 über den Vogelherdbach in Wimmelbach	Wimmelbach	108	2	2,0 - 2,4	6232542	0	B 470	°O: B 470	9496	570
9932	Brücke B470 über Entwässerungsgraben bei Hausen	Hausen	94	1	1,0 - 1,4	6232555	0	B 470	°O: B 470	9496	570
9933	Brücke B470 über Wirtschaftsweg bei Hausen	Hausen	90	2	2,0 - 2,4	6232556	0	B 470	°O: B 470	13902	556
9934	Brücke B470 über Main-Donau-Kanal in Forchheim	Forchheim	1100	2	2,0 - 2,4	6232557	0	B 470	°O: B 470	13902	556
9935	Brücke B470 ü. rechten Wiesentarm in Forchheim	Forchheim	230	2,5	2,5 - 2,9	6232900	0	B 470	°O: B 470	25007	1000
9936	Brücke B470 ü. d. linken Wiesentarm in Forchheim	Forchheim	187	3	3,0 - 3,4	6232901	1	B 470	°O: B 470	25007	1000
9937	Brücke B470 ü. d. linken Wiesentarm in Forchheim	Forchheim	187	3	3,0 - 3,4	6232901	2	B 470	°O: B 470	25007	1000
9938	Brücke B470 ü. d. Trubbach in Forchheim	Forchheim	426	2,9	1,5 - 2,9	6232911	1	B 470	°O: B 470	25007	1000
9939	Brücke B470 ü. d. Trubbach in Forchheim	Forchheim	426	1,7	1,5 - 1,9	6232911	2	B 470	°O: B 470	25007	1000
9940	Brücke B470 ü. Flut-Auflagen in Forchheim	Forchheim	286	1,8	1,5 - 1,9	6232912	1	B 470	°O: B 470	25007	1000
9941	Brücke B470 ü. Flut-Auflagen in Forchheim	Forchheim	386	1	1,0 - 1,4	6232912	2	B 470	°O: B 470	25007	1000
9942	Brücke B470 über Gehweg in Forchheim	Forchheim	113	2,1	2,0 - 2,4	6232917	0	B 470	°O: B 470	25007	1000
9943	Brücke B470 über Breitenbach in Ebermannstadt/Kreuzungsbauwerk	Ebermannstadt	61	2,1	2,0 - 2,4	6233501	1	B 470	°O: B 470	9952	398
9944	Brücke B470 über Breitenbach in Ebermannstadt/Bachüberdeckung Längs	Ebermannstadt	956	2,7	2,5 - 2,9	6233501	2	B 470	°O: B 470	9952	398
9945	Brücke B470 über die Wiesent bei Muggendorf	Muggendorf	1818	2,3	2,0 - 2,4	6233530	0	B 470	°O: B 470	2337	187
9946	Brücke B470 über Leinleiter bei Gasseldorf	Gasseldorf	310	2,9	2,5 - 2,9	6233531	0	B 470	°O: B 470	10408	416
9947	Brücke B470 über Flut bei Gasseldorf	Gasseldorf	143	2,2	2,0 - 2,4	6233532	0	B 470	°O: B 470	10408	416
9948	GRW Brücke neben B470 über den Weiersbach	Pottenstein	21	1,8	1,5 - 1,9	6234501	0	B 470	°E: B 470	3269	196
9949	GRW Brücke neben B470 über den Weiersbach	Pottenstein	21	1,8	1,5 - 1,9	6234502	0	B 470	°E: B 470	3269	196
9950	Brücke B470 über die Püttlach	Tücherfeld	172	2,7	2,5 - 2,9	6234506	0	B 470	°O: B 470	1676	168
9951	Brücke B470 über die Püttlach bei Weidmannsgesee	Weidmannsgesee	179	2,5	2,5 - 2,9	6234507	0	B 470	°O: B 470	1676	168
9952	Brücke B470 über den Weiersbach	Pottenstein	169	1,1	1,0 - 1,4	6234508	0	B 470	°O: B 470	3269	196
9953	Brücke B470 über ein Flugfeld	Tücherfeld	25	2	2,0 - 2,4	6234515	0	B 470	°O: B 470	1676	168
9954	Brücke B470 über das Flugfeld	Tücherfeld	81	2,9	2,5 - 2,9	6234516	0	B 470	°O: B 470	1676	168
9955	Brücke B470 über das Flugfeld	Tücherfeld	40	2,7	2,5 - 2,9	6234517	0	B 470	°O: B 470	1676	168
9956	GRW Brücke neben B470 über den Weiersbach	Pottenstein	8	2,3	2,0 - 2,4	6234537	0	B 470	°E: B 470	3269	196
9957	Brücke B470 über die Wiesent bei Behringersmühle	Behringersmühle	598	1,4	1,0 - 1,4	6234581	0	B 470	°U: WiWeg.	1676	168
9958	Brücke B470 über Püttlach in Behringersmühle	Behringersmühle	518	2	2,0 - 2,4	6234582	0	B 470	°O: B 470	1676	168
9959	Brücke B470 über Feldweg	Göltersdorf	101	2,3	2,0 - 2,4	6235600	0	B 470	°O: B 470	4723	520
9960	Brücke B470 über St 2403	Altkirkendorf	305	2	2,0 - 2,4	6235601	0	B 470	°O: B 470	4507	451
9961	Brücke B470 über den Speckbach	Auerbach	255	2,7	2,5 - 2,9	6235646	0	B 470	°O: B 470	4723	520
9962	Brücke B470 über die Kreisstraße AS 43	Auerbach	413	3	3,0 - 3,4	6235647	0	B 470	°U: K 43	4723	520
9963	Brücke B470 über den 2. Feldweg bei Auerbach	Auerbach	133	2,7	2,5 - 2,9	6235648	0	B 470	°O: B 470	4723	520
9964	Brücke B470 über den 3. Feldweg bei Auerbach	Auerbach	132	2,7	2,5 - 2,9	6235649	0	B 470	°U: WiWeg.	4723	520
9965	Brücke B470 über den 4. Feldweg bei Auerbach	Auerbach	240	2,7	2,5 - 2,9	6235650	0	B 470	°O: B 470	4723	520
9966	Brücke B470 über K-NEW 45	Kirchenthumbach	340	2,7	2,5 - 2,9	6236500	0	B 470	°O: B 470	4507	451
9967	Brücke B470 über Ortsstraße mit Stützbauwerk/Brücke B470 über Ortsstraße "Mühlbachstraße"	Kirchenthumbach	120	2,7	2,5 - 2,9	6236501	1	B 470	°O: B 470	4507	451
9968	Brücke B470 über Anschl.Ast zur St 2120 und GVS	Kirchenthumbach	546	2,3	2,0 - 2,4	6236502	0	B 470	°O: B 470 (Ast)	4507	451
9969	Brücke B470 über Geh- und Radweg	Eschenbach i.d. Opf.	76	2,4	2,0 - 2,4	6236503	0	B 470	°O: B 470	5391	485
9970	Brücke B470 über Burghardgartenweg	Eschenbach i.d. Opf.	78	2,7	2,5 - 2,9	6236504	0	B 470	°O: B 470	5391	485
9971	Brücke B470 über Thürgrabenweg	Kirchenthumbach	35	2,3	2,0 - 2,4	6236505	0	B 470	°O: B 470	5391	485
9972	Brücke B470 über Wirtschaftsweg über den Thumbach	Kirchenthumbach	146	2,7	2,5 - 2,9	6236511	0	B 470	°O: B 470	4507	451
9973	Brücke B470 über den Eschenbach	Eschenbach i.d. Opf.	81	2,8	2,5 - 2,9	6236512	0	B 470	°O: B 470	5391	485
9974	Brücke GVS "Obersee - Kleinkolzenreuth" über B 470	Eschenbach i.d. Opf.	264	2,5	2,5 - 2,9	6236520	0	B 470	°U: B 470	5391	485
9975	Brücke B470 über Geh- und Radweg mit LS-BW/Brücke B 470 über Geh- und Radweg	Eschenbach i.d. Opf.	77	7,7	2,0 - 2,4	6236521	1	B 470	°O: B 470	5391	485
9976	Brücke B470 über St 2168	Eschenbach i.d. Opf.	156	2,5	2,5 - 2,9	6237506	0	B 470	°O: B 470	6105	427
9977	Brücke B470 über die Creußen mit Nebenbauwerk/Brücke B 470 über die Creußen	Eschenbach i.d. Opf.	291	2,7	2,5 - 2,9	6237507	1	B 470	°O: B 470	6105	427
9978	Brücke B470 über die Creußen mit Nebenbauwerk/Brücke Radweg (B 470) über die Creußen	Eschenbach i.d. Opf.	75	2,3	2,0 - 2,4	6237507	2	B 470	°E: B 470	6105	427
9979	Brücke B470 über den Weierwiesengraben	Grub	38	2,6	2,5 - 2,9	6237522	0	B 470	°O: B 470	6105	427
9980	Brücke B470 über DB und Feldweg	Pressath	247	1,9	1,5 - 1,9	6237527	0	B 470	°O: B 470	8346	584
9981	Brücke B470 über Entwässerungsgraben	Dießfurt	50	1,9	1,5 - 1,9	6237527	0	B 470	°O: B 470	8346	584
9982	Brücke B470 über die Haldenaab	Schwarzenbach	160	2,8	2,5 - 2,9	6237528	0	B 470	°O: B 470	8346	584
9983	Brücke B470 über die Haldenaab-Flutmulde	Schwarzenbach	888	2,8	2,5 - 2,9	6237529	0	B 470	°O: B 470	8346	584
9984	Brücke B470 über DB und GVS "Eichenstraße"	Schwarzenbach	769	2,7	2,5 - 2,9	6237530	0	B 470	°O: B 470	8346	584
9985	Brücke B470 über Fuß- und Radweg b. Schwarzenbach	Schwarzenbach	41	2	2,0 - 2,4	6237535	0	B 470	°O: B 470	8346	584
9986	Brücke B470 über Geh- und Radweg	Eschenbach i.d. Opf.	61	2,2	2,0 - 2,4	6237547	0	B 470	°O: B 470	6105	427
9987	Brücke B470 über den Kirchweg bei Eschenbach	Eschenbach i.d. Opf.	118	2,7	2,5 - 2,9	6237553	0	B 470	°O: B 470	5391	485
9988	Brücke K-NEW 2 über B 470	Bhf. Parkstein-Hütten	218	2,8	2,5 - 2,9	6238514	0	B 470	°U: B 470	11512	806

Bauwerke (Teilbauwerke) an Bundesfernstraßen in der Zuständigkeit der Bayerischen Straßenbauverwaltung

hier: Verkehrsmengen zum Bauwerk bezogen auf den zugeordneten Sachverhalt (Stand 2015)

Objekt	50	2	2,0 - 2,4	629539	0	B 470	O: B 470	U: G+R	13359	1069	
9989	Brücke B470 über GRW bei Diespeck										
9990	Brücke B470 ü. d. Vahlemühlbach bei Gerhardshofen	147	2,0 - 2,4	630500	0	B 470	O: B 470		7804	624	
9991	Brücke B470 über den Aschenbach bei Demantstürth	64	2,0 - 2,4	630502	0	B 470	O: B 470		6611	661	
9992	Brücke B470 über den Reigsigbach bei Dachsbach	92	2,0 - 2,4	630507	0	B 470	O: B 470		6611	661	
9993	Brücke B470 über die Aisch bei Uehlfeld	1696	1,5 - 1,9	630508	0	B 470	O: B 470		6611	661	
9994	Brücke B470 über Bodengraben bei Mailach	37	1,5 - 1,9	630626	0	B 470	O: B 470		6611	661	
9995	Brücke B470 über Weisach (rechter Arm)	106	2,0 - 2,4	630632	0	B 470	O: B 470		8859	709	
9996	Brücke B470 über Weisach (linker Arm)	486	2,5 - 2,9	630633	0	B 470	O: B 470		8859	709	
9997	Brücke B470 über Schwarzenbach in Höchststadt	61	2,5 - 2,9	630634	0	B 470	O: B 470		8859	709	
9998	Brücke B470 über den Krongraben in Lenkersheim	40	1,5 - 1,9	6428502	0	B 470	O: B 470		12497	1000	
9999	Brücke B470 über den Rohrgraben bei Lenkersheim	42	2,5 - 2,9	6428503	0	B 470	O: B 470		8500	680	
10000	Brücke B470 über d. Mailheimer Graben in Oberndorf	43	1,5 - 1,9	6428504	0	B 470	O: B 470		8500	680	
10001	Brücke B470 über den Lappachgraben in Ipsheim	34	2,5 - 2,9	6428506	0	B 470	O: B 470		8500	680	
10002	Brücke B470 über den Schweinebach b.d. Pulvermühle	153	1,0 - 1,4	6429503	0	B 470	O: B 470		8500	680	
10003	Brücke B470 über GW bei Dietersheim	75	2,0 - 2,4	6429525	0	B 470	O: B 470	U: Gehweg	8500	680	
10004	Brücke B470 über den Strahlbach in Neustadt/Aisch/ Auslaufbauwerk B470 über den Strahlbach in NEA	28	1,0 - 1,4	6429536	1	B 470	E: B 470		12350	741	
10005	Brücke B470 über den Strahlbach in Neustadt/Aisch/	85	1,0 - 1,4	6429536	2	B 470	O: B 470		12350	741	
10006	Brücke B470 über den Strahlbach in Neustadt a.d. A	323	2,0 - 2,4	6429539	0	B 470	O: B 470		17835	1605	
10007	Brücke B470 über die Aisch in Neustadt a.d. Aisch	323	2,0 - 2,4	6429540	0	B 470	O: B 470		17835	1605	
10008	Brücke B470 über den Aisch-Altarm u. Pferdtefließ	121	2,0 - 2,4	6429550	0	B 470	O: B 470		13359	1069	
10009	Brücke B470 über den Aisch-Altarm und GW	190	2,0 - 2,4	6429552	0	B 470	O: B 470	U: Gehweg	13359	1069	
10010	Brücke B470 über d. nördl. Sachsenbach b. Diespeck	93	1,2	1,0 - 1,4	6429556	0	B 470	O: B 470	13359	1069	
10011	Brücke B470 über d. südl. Sachsenbach bei Diespeck	93	1,2	1,0 - 1,4	6429557	0	B 470	O: B 470	13359	1069	
10012	Brücke B470 über den Tiefenbach bei Burgbernhelm	77	2,4	2,0 - 2,4	6527505	0	B 470	O: B 470	7054	776	
10013	Brücke B470 über den Tiefenbach bei Steinach	204	2,5	2,5 - 2,9	6527515	0	B 470	O: B 470	7054	776	
10014	Brücke B470 über die GVS Burgbernhelm - Hochbach	143	2,0 - 2,4	6527517	0	B 470	O: B 470	U: G	7054	776	
10015	Brücke B470 über den Sulzbach bei Burgbernhelm	66	1,8	1,5 - 1,9	6527518	0	B 470	O: B 470	7054	776	
10016	Brücke B470 über den FW bei Steinach	111	2,0 - 2,4	6527521	0	B 470	O: B 470	U: WiWeg.	7054	776	
10017	Brücke B470 über den Tiefenbach bei Burgbernhelm	78	1,9	1,5 - 1,9	6527522	0	B 470	O: B 470	7054	776	
10018	Brücke B470 über den Tiefenbach bei Burgbernhelm	86	1,0 - 1,4	6527523	0	B 470	O: B 470		7054	776	
10019	Brücke B470 über den Linkenbach bei Bad Windsheim	115	2,0 - 2,4	6528516	0	B 470	O: B 470		10890	871	
10020	Brücke B470 über FW bei Bad Windsheim	112	2,0 - 2,4	6528517	0	B 470	O: B 470	U: WiWeg.	10890	871	
10021	Brücke B470 über die DB bei Bad Windsheim	246	2,3	2,0 - 2,4	6528519	0	B 470	O: B 470	10890	871	
10022	Brücke B470 über das Aischtal bei Bad Windsheim	1776	2,3	2,0 - 2,4	6528520	0	B 470	O: B 470	10890	871	
10023	Brücke B470 über FW bei Burgbernhelm	132	2,2	2,0 - 2,4	6528523	0	B 470	O: B 470	7054	776	
10024	Brücke B470 über den Hummersgraben bei Illesheim	92	1,0 - 1,4	6528525	0	B 470	O: B 470		10890	871	
10025	Brücke B470 über die Aisch bei Illesheim	223	2,3	2,0 - 2,4	6528543	0	B 470	O: B 470	10890	871	
10026	Brücke B 470 über den Anbach bei Illesheim	291	2,3	2,0 - 2,4	6528544	0	B 470	O: B 470	10890	871	
10027	Brücke GVS über die B470 bei Illesheim	180	2,3	2,0 - 2,4	6528545	0	B 470	O: G	10890	871	
10028	Brücke B 470-Asi (D-B) über den Eschenbach	153	2,9	2,5 - 2,9	6237523	0	B 470 (A)	O: B 470 (Asi)			
10029	Brücke GVS/Palsweiser Straße über B 471	395	2,7	2,5 - 2,9	7733500	0	B 471	O: G	26138	2352	
10030	Brücke B 471 + LS-BW über DB bei Esting/Brücke B 471 über DB bei Esting	413	2,4	2,0 - 2,4	7733501	1	B 471	O: B 471	26138	2352	
10031	Brücke St 2345 über B 471 bei Esting	719	2,2	2,0 - 2,4	7733502	0	B 471	O: L 2345	23039	1843	
10032	Brücke B 471 über FW/Krauzweg bei Esting	85	1,4	1,0 - 1,4	7733529	0	B 471	O: B 471	26138	2352	
10033	Brücke GVS/Kapellenweg über B 471	292	2,3	2,0 - 2,4	7734508	0	B 471	O: G	41315	3305	
10034	Brücke GVS/Gräflinger Straße über B 471	1567	2,4	2,0 - 2,4	7734509	0	B 471	O: G	26670	2934	
10035	Brücke Rampe (B 471) über B 471 bei Feldgeding	842	2,9	2,5 - 2,9	7734520	0	B 471	O: B 471 (Asi)	15121	1815	
10036	Brücke B 471 über Amper bei Feldgeding	577	3	3,0 - 3,4	7734522	0	B 471	O: B 471	15121	1815	
10037	Brücke GVS/Obermoosweg über B 471	328	2,8	2,5 - 2,9	7734523	0	B 471	O: G	15121	1815	
10038	Brücke GVS/Eschmieder Straße über B 471	638	2,2	2,0 - 2,4	7734524	0	B 471	O: G	15121	1815	
10039	Brücke GVS/Ascherbachweg über B 471	342	2,2	2,0 - 2,4	7734525	0	B 471	O: G	15121	1815	
10040	Brücke K-DAH 12 über B 471 bei Gröbenried	756	3,2	3,0 - 3,4	7734526	0	B 471	O: K 12	17533	1929	
10041	Brücke B 471 über Gröbenbach + GRW bei Dachau/	234	2,8	2,5 - 2,9	7734527	A	B 471	O: B 471	17533	1929	
10042	Brücke B 471 über Gröbenbach bei Dachau	54	2,5	2,5 - 2,9	7734527	B3	B 471	O: B 471	17533	1929	
10043	Brücke B 471 über DB bei Dachau	1369	1,9	1,5 - 1,9	7734528	0	B 471	O: B 471	17533	1929	
10044	Brücke B 471 über GVS/Münchner Straße mit LS-BW/	591	3	3,0 - 3,4	7734550	1	B 471	O: B 471	U: G	11466	1605
10045	Brücke B 471 über GVS/Münchner Straße bei Dachau	82	1,7	1,5 - 1,9	7734551	0	B 471	O: B 471	15121	1815	
10046	Brücke B 471 über Ascherbach bei Neuhimmelreich	704	2,5	2,5 - 2,9	7734553	0	B 471	O: B 471	24843	2236	
10047	Brücke B 471 über Würm bei Obergrashof	112	2,5	2,5 - 2,9	7734554	1	B 471	O: B 471	U: Gehweg	11466	1605
10048	Brücke B 471 über Würm mit LS-BW bei Dachau/Brücke B 471 über Würm bei Dachau										

Bauwerke (Teilbauwerke) an Bundesfernstraßen in der Zuständigkeit der Bayerischen Straßenbauverwaltung

hier: Verkehrsmengen zum Bauwerk bezogen auf den zugeordneten Sachverhalt (Stand 2015)

			574	2,3	2,0 - 2,4	7734557	0	B 471	O: L 2063	*U: B 471	9859	1676
10048	Brücke St.2063 über B 471 bei Dachau	DACHAU	574	2,3	2,0 - 2,4	7734557	0	B 471	O: L 2063	*U: B 471	9859	1676
10049	Brücke FW über B 471 bei Dachau	DACHAU	163	1,9	1,5 - 1,9	7734558	0	B 471	O: WiWeg.	*U: B 471	11466	1605
10050	Brücke FW über B 471 bei Obergrashof	OBERGRASHOF	432	2,3	2,0 - 2,4	7734559	0	B 471	O: G	*U: B 471	9859	1676
10051	Brücke B 471 über FW bei Feldgeding	FELDGEDING	106	1	1,0 - 1,4	7734562	0	B 471	O: B 471	*U: WiWeg.	15121	1815
10052	Brücke GVS über B 471 bei Geiselbullach	GEISELBULLACH	158	2,2	2,0 - 2,4	7734575	0	B 471	O: G	*U: B 471	41315	3305
10053	Brücke B 471 über Kreisverkehr mit Gablonenwänden/Brücke B 471 über Kreisverkehr bei Bergkirchen	BERGKIRCHEN	801	2,2	2,0 - 2,4	7734582	2	B 471	O: B 471	U: G	26670	2934
10054	Brücke B 471 über GRW bei Geiselbullach	GEISELBULLACH	95	2,3	2,0 - 2,4	7734737	0	B 471	O: B 471	U: G+R	26670	2934
10055	Brücke B 471 und GRW über Kaltenbach	OBERGRASHOF	86	2,4	2,0 - 2,4	7735503	0	B 471	O: B 471		24843	2236
10056	Brücke B 471 über Schwebelbach bei Oberschleißheim	OBERSCHLEISSHEIM	291	1,4	1,0 - 1,4	7735504	0	B 471	O: B 471		24843	2236
10057	Brücke B 471 über Gänsbach bei Oberschleißheim	OBERSCHLEISSHEIM	36	2,5	2,5 - 2,9	7735505	0	B 471	O: B 471		10610	743
10058	Brücke B 471 über GRW bei Garching	GARCHING	314	1,9	1,5 - 1,9	7735507	1	B 471	O: B 471	U: G+R	14639	1903
10059	Brücke B 471 über Gießen bei Garching	GARCHING	77	2,7	2,5 - 2,9	7735508	0	B 471	O: B 471		20228	1214
10060	Brücke GRW über Gießen neben B 471	GARCHING	35	2,9	2,5 - 2,9	7735515	0	B 471	E: B 471		20228	1214
10061	Brücke GRW über Gänsbach neben B 471	OBERSCHLEISSHEIM	14	2,2	2,0 - 2,4	7735517	0	B 471	E: B 471		10610	743
10062	Brücke B 471 über GVS/Kellenweg bei Garching	GARCHING	304	2,3	2,0 - 2,4	7735524	0	B 471	O: B 471	U: G	14639	1903
10063	Brücke GVS/Auweg über B 471 bei Garching	GARCHING	189	2,7	2,5 - 2,9	7735525	0	B 471	O: WiWeg.	*U: B 471	20228	1214
10064	Brücke B 471 über Gärchinger Mühlbach bei Garching	GARCHING	158	2,5	2,5 - 2,9	7735526	0	B 471	O: B 471		20228	1214
10065	Brücke B 471 über GRW bei Garching	GARCHING	111	2,7	2,5 - 2,9	7735527	0	B 471	O: B 471	U: G+R	14639	1903
10066	Brücke B 471 über MIAG Kanal mit Vorfluter	ISMANNING	782	3	3,0 - 3,4	7736506	0	B 471	O: B 471		14613	1169
10067	Brücke GVS/Mayerbacherstraße über B 471	ISMANNING	227	1,9	1,5 - 1,9	7736507	0	B 471	O: G	*U: B 471	14613	1169
10068	Brücke B 471 über GRW bei Ismaning	ISMANNING	147	2,9	2,5 - 2,9	7736508	0	B 471	O: B 471	U: G+R	14821	1037
10069	Brücke B 471 über Isar bei Ismaning	ISMANNING	999	3	3,0 - 3,4	7736509	0	B 471	O: B 471		20228	1214
10070	Brücke B 471 über Schwabinger Bach bei Garching	GARCHING	67	2,4	2,0 - 2,4	7736510	0	B 471	O: B 471	U: G+R	20228	1214
10071	Brücke GVS über GRW neben B 471 bei Ismaning	ISMANNING	109	1,8	1,5 - 1,9	7736515	0	B 471	E: B 471	U: G+R	20228	1214
10072	Brücke GRW über Isar neben B 471 bei Ismaning	ISMANNING	230	4	3,5 - 4,0	7736517	0	B 471	E: B 471	U: G+R	20228	1214
10073	Brücke GRW über Schwabinger Bach neben B 471	GARCHING	91	1,0	1,0 - 1,4	7736518	0	B 471	E: B 471		20228	1214
10074	Brücke GRW über MIAG-Kanal + Vorflut neben B 471	ISMANNING	182	1,9	1,5 - 1,9	7736521	0	B 471	E: B 471		14613	1169
10075	Brücke B 471 über DB bei Ismaning	ISMANNING	385	2,4	2,0 - 2,4	7736522	2	B 471	O: B 471		14821	1037
10076	Brücke B 471 über GVS/Max-von-Eyth-Straße	ISMANNING	264	1,8	1,5 - 1,9	7736523	0	B 471	O: B 471	U: G	14613	1169
10077	Brücke GVS/Krautgartenstraße über B 471	ISMANNING	284	1,1	1,0 - 1,4	7736535	0	B 471	O: B 471 (Ast)	*U: B 471	14613	1169
10078	Brücke B 471 + Bett. weg ü. Abwasserzubringerkanal/Brücke B 471 über Abwasserzubringerkanal	ASCHHEIM	84	1,5	1,5 - 1,9	7736547	1	B 471	O: B 471		14613	1169
10079	Brücke K-FFB 6 über B 471 in Wildenroth	WILDENROTH	167	2,3	2,0 - 2,4	7832500	0	B 471	O: K 6	*U: B 471	12500	750
10080	Brücke B 471 über GRW bei Wildenroth	WILDENROTH	34	2	2,0 - 2,4	7832501	0	B 471	O: B 471	U: G+R	10964	658
10081	Brücke B 471 über Amper in Gratrath	GRAFTRATH	446	3,5	3,5 - 4,0	7832502	0	B 471	O: B 471		10964	658
10082	Brücke B 471 über FW bei Wildenroth	WILDENROTH	83	3	3,0 - 3,4	7833506	0	B 471	O: B 471	U: WiWeg.	12500	750
10083	Brücke B 471 über GVS bei Fürstenfeldbruck	FÜRSTENFELDBRUCK	265	2	2,0 - 2,4	7833510	0	B 471	O: B 471	*U: B 471 (Ast)	22470	1798
10084	Brücke GVS über B 471 bei Fürstenfeldbruck	FÜRSTENFELDBRUCK	188	2,4	2,0 - 2,4	7833514	0	B 471	O: B 471	U: B 471	14294	1001
10085	Brücke GRW über B 471 bei Fürstenfeldbruck	FÜRSTENFELDBRUCK	133	2,4	2,0 - 2,4	7833521	0	B 471	O: G+R	*U: B 471	15081	754
10086	Brücke FW über B 471 bei Fürstenfeldbruck	FÜRSTENFELDBRUCK	150	2,3	2,0 - 2,4	7833522	0	B 471	O: WiWeg.	*U: B 471	14294	1001
10087	Brücke GVS/Rothschwaiger Straße über B 471	FÜRSTENFELDBRUCK	167	2,5	2,5 - 2,9	7833523	0	B 471	O: G	*U: B 471	14294	1001
10088	Brücke B 471 über St.2054 (Landsberger Straße)	FÜRSTENFELDBRUCK	358	2,8	2,5 - 2,9	7833524	0	B 471	O: B 471	U: G	19482	1364
10089	Brücke B 471 über GVS/Herrnweg	FÜRSTENFELDBRUCK	146	2,4	2,0 - 2,4	7833525	0	B 471	O: B 471	U: G	19482	1364
10090	Brücke GVS/Wilhelm-Busch-Straße über B 471	FÜRSTENFELDBRUCK	300	2,5	2,5 - 2,9	7833526	0	B 471	O: G	*U: B 471	22470	1798
10091	Brücke GRW über B 471	FÜRSTENFELDBRUCK	72	2,5	2,5 - 2,9	7833528	0	B 471	O: G+R	*U: B 471	22470	1798
10092	Brücke GVS/Maisacher Straße über B 471	FÜRSTENFELDBRUCK	260	2,9	2,5 - 2,9	7833529	0	B 471	O: G	*U: B 471	22470	1798
10093	Brücke GRW über B 471	FÜRSTENFELDBRUCK	93	2,4	2,0 - 2,4	7833530	0	B 471	O: G+R	*U: B 471	22470	1798
10094	Brücke GVS über B 471 bei Fürstenfeldbruck	FÜRSTENFELDBRUCK	473	2,7	2,5 - 2,9	7833531	0	B 471	O: G	*U: B 471	23039	1843
10095	Brücke FW über B 471 bei Fürstenfeldbruck	FÜRSTENFELDBRUCK	110	2,4	2,0 - 2,4	7833532	0	B 471	O: WiWeg.	*U: B 471	23039	1843
10096	Brücke B 471 über GRW bei Wildenroth	WILDENROTH	71	2,5	2,5 - 2,9	7833549	0	B 471	O: B 471	U: G+R	12500	750
10097	Brücke B 471 über GRW bei Schöngöising	SCHÖNGÖISING	57	1,9	1,5 - 1,9	7833550	0	B 471	O: B 471	U: G+R	12500	750
10098	Brücke GVS/Amperstraße über B 471 + LSW + SBW/Brücke GVS/Amperstraße über B 471	SCHÖNGÖISING	328	2	2,0 - 2,4	7833551	1	B 471	O: G	*U: B 471	12500	750
10099	Brücke B 471 über GVS/Oskar-von-Miller-Straße	SCHÖNGÖISING	152	2,4	2,0 - 2,4	7833556	0	B 471	O: B 471	U: G	12500	750
10100	Brücke B 471 über Abtangeraben bei Aschheim	ASCHHEIM	283	2,4	2,0 - 2,4	7836516	0	B 471	O: B 471		9239	370
10101	Brücke B 471 über St.2082 bei Feldkirchen	FELDKIRCHEN	394	2,4	2,0 - 2,4	7836553	0	B 471	O: B 471	U: L 2082	8338	500
10102	Brücke B 471 ü. Hinterröhweg nördl. BW 30/2 (1/1)	Aschheim	270	1,7	1,5 - 1,9	7836657	0	B 471	O: B 471			
10103	Brücke B 471 über Kreis südlich (1/2)	Aschheim	360	1,6	1,5 - 1,9	7836658	0	B 471	O: B 471			
10104	Brücke B 471 über Kreis nördlich (1/3)/BW 1/3 - Brücke M3 über Kreisfahrbahn	Aschheim	315	1,4	1,0 - 1,4	7836659	0	B 471	O: B 471	U: B 471 (Ast)	14613	1169
10105	Brücke B 471 über A 94 (14neu)	Feldkirchen	67	2	2,0 - 2,4	7836797	0	B 471	O: B 471	U: A 94	7873	394
10106	Brücke B 471 über eine Viehtrift	Westlich Arzla	33	2,5	2,5 - 2,9	7932706	0	B 471	O: B 471		10964	658
10107	Brücke B 471 über einen GRW	östlich Arzla	72	2,3	2,0 - 2,4	7932708	0	B 471	O: B 471	U: G+R	10964	658
10108	Brücke B 471 über GRW bei Keferloh	KEFERLOH	154	2,9	2,5 - 2,9	7936501	0	B 471	O: B 471	U: G+R	14158	1088

Bauwerke (Teilbauwerke) an Bundesfernstraßen in der Zuständigkeit der Bayerischen Straßenbauverwaltung

hier: Verkehrsmengen zum Bauwerk bezogen auf den zugeordneten Sachverhalt (Stand 2015)

10109	Brücke GRW über B 471 im Hohenbrunn	HOHENBRUNN	126	2	2,0 - 2,4	7986503	0	B 471	(A)	O: G-R	*U: B 471	8366	335
10110	Brücke GVS/Augustfelder Straße über B 471	DACHAU	587	2,3	2,0 - 2,4	7734549	0	B 471	(A)	O: G	*U: B 471 (Ast)		
10111	Brücke GVS/Augustfelder Straße über B 471	DACHAU	34	2,9	2,5 - 2,9	7734556	0	B 471	(A)	O: B 471 (Ast)	U: G+R		
10112	Brücke B 471 (Rampe) über FW neben SI 2063	KARLSFELD	239	2,1	2,0 - 2,4	7734580	0	B 471	(A)	O: B 471 (Ast)	U: Forstw.		
10113	Brücke B 471 über DB bei Ismaning/Verbreiterung	ISMANING	133	1,8	1,5 - 1,9	7736522	1	B 471	(A)	O: B 471 (Ast)	U: G+R	14821	1037
10114	Brücke B 471 (Rampe) über den Mühlbach	FELDKIRCHEN	68	2,2	2,0 - 2,4	7836554	0	B 471	(A)	O: B 471 (Ast)	U: G+R		
10115	Brücke B 472 über den Mühlbach	östlich Erbenschwang	51	2,3	2,0 - 2,4	8130651	0	B 472	(A)	O: B 472		5852	527
10116	Brücke B 472 über eine Viehtrift	südlich Erbenschwang	54	2	2,0 - 2,4	8130652	0	B 472	(A)	O: B 472		5852	527
10117	Brücke B 472 über einen FW	südlich Erbenschwang	69	2,7	2,5 - 2,9	8130653	0	B 472	(A)	O: B 472	U: WiWeg.	5852	527
10118	Brücke B 472 über einen FW	südlich Hüntend	180	2,3	2,0 - 2,4	8130654	0	B 472	(A)	O: B 472	U: WiWeg.	5852	527
10119	Brücke B 472 über eine Viehtrift	südlich Hüntend	69	2,5	2,5 - 2,9	8130657	0	B 472	(A)	O: B 472	U: WiWeg.	6378	702
10120	Brücke B 472 über einen FW	südlich Ingenried	152	2,3	2,0 - 2,4	8130658	0	B 472	(A)	O: B 472	U: WiWeg.	5852	527
10121	Brücke B 472 über die 2. Seebachflutmulde	östlich Peiting	80	2	2,0 - 2,4	8131544	0	B 472	(A)	O: B 472		5862	528
10122	Brücke B 472 über einen FW	westlich Schongau	141	2,4	2,0 - 2,4	8131546	0	B 472	(A)	O: B 472	U: WiWeg.	6378	702
10123	Brücke B 472 über den Seebach	östlich Peiting	95	2	2,0 - 2,4	8131547	0	B 472	(A)	O: B 472		5862	528
10124	Brücke B 472 über die 1. Seebachflutmulde	östlich Peiting	80	2	2,0 - 2,4	8131548	0	B 472	(A)	O: B 472		5862	528
10125	Brücke B 472 über eine GVS	östlich Peiting (AS Peiting-Ost)	334	2,2	2,0 - 2,4	8131549	0	B 472	(A)	O: B 472	U: G	10744	752
10126	Brücke B 472 über einen FW	westlich Hohenpeißenberg (Hd)	150	2	2,0 - 2,4	8131552	0	B 472	(A)	O: B 472	U: WiWeg.	10744	752
10127	Brücke B 472 über einen FW	westlich Hohenpeißenberg (Hh)	44	2	2,0 - 2,4	8131553	0	B 472	(A)	O: B 472	U: G+R	10744	752
10128	Brücke B 472 über die Ammer (Roflachbrücke)	östlich Hohenpeißenberg	289	2,3	2,0 - 2,4	8131565	0	B 472	(A)	O: K 22	*U: B 472		
10129	Brücke K-WM22 über B 472	östlich Hohenpeißenberg	423	2,4	2,0 - 2,4	8132504	0	B 472	(A)	O: B 472		4796	336
10130	Brücke St2058 über B 472	östlich Peißenberg (AS Peißen)	335	2,3	2,0 - 2,4	8132532	0	B 472	(A)	O: L 2058	*U: B 472	4796	336
10131	Brücke B 472 über einen FW	östlich Peißenberg	161	2	2,0 - 2,4	8132533	0	B 472	(A)	O: B 472	U: WiWeg.	8593	602
10132	Brücke B 472 über einen FW	östlich Peißenberg	74	1,9	1,5 - 1,9	8132534	0	B 472	(A)	O: B 472	U: Forstw.	8593	602
10133	Brücke B 472 über Leitzach bei Jedling	Jedling	280	2,8	2,5 - 2,9	8137500	0	B 472	(A)	O: B 472		11351	681
10134	Brücke B 472 über Schwaigerbach bei Jedling	Jedling	55	2	2,0 - 2,4	8137521	0	B 472	(A)	O: B 472		11351	681
10135	Brücke B 472 über Viehtrieb Potzenberg bei Miesbach	Miesbach	33	1	1,0 - 1,4	8137523	A	B 472	(A)	O: B 472		11351	681
10136	Brücke B 472 über Viehtrieb Potzenberg bei Miesbach	Miesbach	19	1,1	1,0 - 1,4	8137523	B	B 472	(A)	O: B 472		11351	681
10137	Brücke B 472 über die Gellnach 2	Beroldshofen	159	2,4	2,0 - 2,4	8229507	C	B 472	(A)	O: B 472		6650	532
10138	Brücke B 472 über FW Thalhofen	Thalhofen	88	1,1	1,0 - 1,4	8229509	0	B 472	(A)	O: B 472		7724	695
10139	Brücke B 472 über Werlach Thalhofen	Thalhofen	475	2	2,0 - 2,4	8229510	0	B 472	(A)	O: B 472		7724	695
10140	Brücke B 472 über VT Geisenried	Geisenried	69	1,8	1,5 - 1,9	8229511	2	B 472	(A)	O: B 472	U: WiWeg.	7724	695
10141	Brücke B 472 über GRW Geisenried	Geisenried	96	1,5	1,5 - 1,9	8229537	0	B 472	(A)	O: B 472	U: G+R	7724	695
10142	Brücke B 472 über GRW Engratsried	Engratsried	118	1,8	1,5 - 1,9	8229538	0	B 472	(A)	O: B 472	U: G+R	7724	695
10143	Brücke B 472 über einen GRW	Marktoberrdorf	116	1	1,0 - 1,4	8229545	0	B 472	(A)	O: B 472	U: G+R	2982	179
10144	Brücke B 472 über FW Krotenhüll	Rettenbach am Auerberg	105	2,5	2,5 - 2,9	8230507	0	B 472	(A)	O: B 472	U: WiWeg.	6650	532
10145	Brücke B 472 über den Hühnerbach Ob	Ob	48	2,5	2,5 - 2,9	8230508	0	B 472	(A)	O: B 472	U: Forstw.	6650	532
10146	Brücke B 472 über FW bei Ob	Ob	42	2,7	2,5 - 2,9	8230510	0	B 472	(A)	O: B 472	U: Forstw.	6650	532
10147	Brücke B 472 über VT und Flutmulde	Gehlen	37	3	3,0 - 3,4	8230511	0	B 472	(A)	O: B 472	U: WiWeg.	6650	532
10148	Brücke B 472 über VT Gehlen	Gehlen	37	3	3,0 - 3,4	8230511	0	B 472	(A)	O: B 472	U: WiWeg.	6650	532
10149	Brücke B 472 über FW beim Korbsee	Rettenbach am Auerberg	51	3,3	3,0 - 3,4	8230512	0	B 472	(A)	O: B 472	U: WiWeg.	6650	532
10150	Brücke B 472 über FW Eizlesberg	östlich Krotenhüll	188	2,2	2,0 - 2,4	8230626	0	B 472	(A)	O: B 472	U: WiWeg.	5852	527
10151	Brücke B 472 über einen FW	südlich Krotenhüll	198	2,2	2,0 - 2,4	8230641	0	B 472	(A)	O: B 472	U: WiWeg.	5852	527
10152	Brücke B 472 über einen FW	südlich Peiting	163	2,3	2,0 - 2,4	8231546	0	B 472	(A)	O: B 472	U: WiWeg.	5852	527
10153	Brücke B 472 über die Peitnach	südlich Peiting	170	2,2	2,0 - 2,4	8231547	0	B 472	(A)	O: B 472	*U: B 472	10953	986
10154	Brücke FW über B 472	südlich Peiting	126	2,2	2,0 - 2,4	8231548	0	B 472	(A)	O: WiWeg.	*U: B 472	10953	986
10155	Brücke FW über B 472	südlich Peiting	99	2	2,0 - 2,4	8231550	1	B 472	(A)	O: B 472	U: WiWeg.	10953	986
10156	Brücke B 472 über einen FW	südlich Peiting	45	2,8	2,5 - 2,9	8231561	0	B 472	(A)	O: B 472	U: Forstw.	5862	528
10157	Brücke B 472 über einen FW	südlich Peiting	112	2	2,0 - 2,4	8231562	0	B 472	(A)	O: B 472	U: G	5862	528
10158	Brücke B 472 über eine Gemeindestraße	östlich Peiting	207	2,7	2,5 - 2,9	8231563	0	B 472	(A)	O: B 472	U: WiWeg.	5862	528
10159	Brücke B 472 über einen FW (Weißfildbrücke)	östlich Peiting	1392	2,5	2,5 - 2,9	8231564	0	B 472	(A)	O: WiWeg.	*U: B 472	5862	528
10160	Brücke DB/FW über B 472 (Einwärtsweissenbrücke)	östlich Peiting	77	2,3	2,0 - 2,4	8231567	0	B 472	(A)	O: B 472	U: WiWeg.	5862	528
10161	Brücke B 472 über einen Wildwechsel	östlich Peiting	118	1,7	1,5 - 1,9	8231575	0	B 472	(A)	O: B 472	U: WiWeg.		
10162	Brücke B 472 über einen FW	südlich Hohenpeißenberg	986	2	2,0 - 2,4	8231576	0	B 472	(A)	O: B 472			
10163	Brücke B 472 über den Kohlgraben	südlich Hohenpeißenberg	84	2,2	2,0 - 2,4	8232500	0	B 472	(A)	O: B 472		5657	453
10164	Brücke B 472 über den Hungerbach	in Hügling	104	2,1	2,0 - 2,4	8232501	0	B 472	(A)	O: B 472		7579	455
10165	Brücke B 472 über den Hungerbach	in Hügling	260	2,2	2,0 - 2,4	8232522	0	B 472	(A)	O: G	*U: B 472	8593	602
10166	Brücke Gemeindestraße über B 472	südöstlich Peißenberg	186	1,6	1,5 - 1,9	8232523	A	B 472	(A)	O: B 472		8593	602
10167	Brücke B 472 über den Ammerlachgraben	östlich Peißenberg	186	2	2,0 - 2,4	8232523	B	B 472	(A)	O: B 472		8593	602
10168	Brücke B 472 über den Ammerlachgraben	östlich Peißenberg	1001	2,3	2,0 - 2,4	8232525	A	B 472	(A)	O: B 472		8593	602
10169	Brücke B 472 über die Ammer und den Ammerdamnweg/Ammerbrücke	südöstlich Peißenberg											

Bauwerke (Teilbauwerke) an Bundesfernstraßen in der Zuständigkeit der Bayerischen Straßenbauverwaltung

hier: Verkehrsmengen zum Bauwerk bezogen auf den zugeordneten Sachverhalt. (Stand 2015)

		85	2,1	2,0 - 2,4	B	B 472	*O: B 472	U: G	8593	602
10170	Brücke B472 über die Ammer und den Ammerdammweg/Brücke B472 über den Ammerdammweg	85	2,1	2,0 - 2,4	0	B 472	*O: B 472	U: G	8593	602
10171	Brücke B472 über einen Bach	92	1,8	1,5 - 1,9	0	B 472	*O: B 472		8593	602
10172	Brücke B472/B472-Ast über den Kohlbach	43	1,6	1,5 - 1,9	A	B 472	*O: B 472		8593	602
10173	Brücke B472/B472-Ast über den Kohlbach	43	1,6	1,5 - 1,9	B	B 472	*O: B 472		8593	602
10174	Brücke B472 über den Ammerdammweg und die Ammer/Brücke B472 über den Ammerdammweg	92	1,3	1,0 - 1,4	A	B 472	*O: B 472	U: G	9362	2341
10175	Brücke B472 über die Ammer (Westliche Ammerbrücke)	1058	2	2,0 - 2,4	B	B 472	*O: B 472	U: G	9362	2341
10176	Brücke GRW über B472	69	1,6	1,5 - 1,9	0	B 472	*O: G+R	U: B 472	9362	2341
10177	Brücke B472 über eine Gemeindestraße	180	2,3	2,0 - 2,4	0	B 472	*O: B 472	U: G		
10178	Brücke B472 über DB	491	1,8	1,5 - 1,9	0	B 472	*O: B 472	U: G		
10179	Brücke S22058 über B472	220	1,9	1,5 - 1,9	0	B 472	O: L 2058	*U: B 472	9362	2341
10180	Brücke K-WM15 über B472	395	2,2	2,0 - 2,4	0	B 472	O: K 15	*U: B 472	8593	602
10181	Brücke B472 über einen GRW	86	1	1,0 - 1,4	0	B 472	*O: B 472	U: G+R	7579	455
10182	Brücke FW über B472	303	2,4	2,0 - 2,4	0	B 472	O: WiWeg.	*U: B 472		
10183	Brücke B472 über den Eierbach	963	2,3	2,0 - 2,4	0	B 472	*O: B 472			
10184	Brücke B472-Ast über B472/B472-Ast	288	2,4	2,0 - 2,4	0	B 472	*O: B 472 (Ast)	*U: B 472		
10185	Brücke B472 über den Eierbach	119	1	1,0 - 1,4	0	B 472	*O: B 472			
10186	Brücke FW über B472	191	2,3	2,0 - 2,4	0	B 472	O: WiWeg.	*U: B 472	12385	867
10187	Brücke B472 über eine Viehtrift	129	2	2,0 - 2,4	0	B 472	*O: B 472		12385	867
10188	Brücke B472 über eine Gemeindestraße	135	2	2,0 - 2,4	0	B 472	*O: B 472	U: G	12385	867
10189	Brücke B472 über einen FW	63	2,2	2,0 - 2,4	0	B 472	*O: B 472	U: WiWeg.	12385	867
10190	Brücke B472 über eine Viehtrift	70	2	2,0 - 2,4	0	B 472	*O: B 472		7119	570
10191	Brücke B472 über den Heubach/eine Viehtrift	42	2,2	2,0 - 2,4	0	B 472	*O: B 472		7119	570
10192	Brücke B472 über den Wiesengraben	61	2,9	2,5 - 2,9	0	B 472	*O: B 472		7119	570
10193	Brücke B472 über eine Viehtrift	71	1,7	1,5 - 1,9	0	B 472	*O: B 472		12385	867
10194	Brücke B472 über einen FW	115	2,2	2,0 - 2,4	0	B 472	*O: B 472	U: WiWeg.	12385	867
10195	Brücke B472 über den Heubach	616	1,6	1,5 - 1,9	0	B 472	*O: B 472		12385	867
10196	Brücke B472 über eine Viehtrift	59	2	2,0 - 2,4	0	B 472	*O: B 472		12385	867
10197	Brücke B472 über einen FW	81	1,7	1,5 - 1,9	0	B 472	*O: B 472	U: WiWeg.	7119	570
10198	Brücke B472 über eine Viehtrift	135	2	2,0 - 2,4	0	B 472	*O: B 472	U: G	7119	570
10199	Brücke B472 über K-WM11	116	1,9	1,5 - 1,9	0	B 472	*O: B 472	U: K 11	7119	570
10200	Brücke B472 über einen FW	108	2	2,0 - 2,4	0	B 472	*O: B 472	U: B 472	7119	570
10201	Brücke B472 über eine Viehtrift	80	1,8	1,5 - 1,9	0	B 472	*O: B 472	U: WiWeg.	7119	570
10202	Brücke B472 über eine Viehtrift	76	2,3	2,0 - 2,4	0	B 472	*O: B 472	U: G		
10203	Brücke B472 über eine GVS (Verbindungsrampe)	336	2,3	2,0 - 2,4	0	B 472	*O: B 472	U: Sonstige Straße	12397	868
10204	Brücke B472 über eine Zufahrtsstr. (Gewerbegebiet)	314	3	3,0 - 3,4	0	B 472	*O: B 472		12397	868
10205	Brücke B472 über eine Viehtrift	59	1,8	1,5 - 1,9	0	B 472	*O: B 472		12397	868
10206	Brücke B472 über eine Viehtrift	51	1,3	1,0 - 1,4	0	B 472	*O: B 472		12397	868
10207	Brücke B472 über den Steinbach	206	2,2	2,0 - 2,4	0	B 472	*O: B 472		12397	868
10208	Brücke B472 über den Sialauerbach	101	2,6	2,5 - 2,9	0	B 472	*O: B 472		15572	779
10209	Brücke B472 über den Schellenbach	115	1,2	1,0 - 1,4	0	B 472	*O: B 472		15572	779
10210	Brücke B472 über den Fallgraben	41	1,7	1,5 - 1,9	0	B 472	*O: B 472		12397	868
10211	Brücke B472 über den 1. Blümelgraben	34	2	2,0 - 2,4	0	B 472	*O: B 472		12397	868
10212	Brücke B472 über den 2. Blümelgraben	34	2	2,0 - 2,4	0	B 472	*O: B 472		12397	868
10213	Brücke B472 über die Loisach	1059	2,3	2,0 - 2,4	0	B 472	*O: B 472	U: G+R	10509	631
10214	Brücke B472 über den Wiesenbach	74	3,5	3,5 - 4,0	0	B 472	*O: B 472		10509	631
10215	Brücke S2063 über B472	302	1,9	1,5 - 1,9	0	B 472	O: L 2063	*U: B 472	12397	868
10216	Brücke B472 über eine Viehtrift	51	1,7	1,5 - 1,9	0	B 472	*O: B 472		12385	867
10217	Brücke B472 über den Füllersbach	73	1,6	1,5 - 1,9	0	B 472	*O: B 472		12385	867
10218	Brücke FW über B472	177	2	2,0 - 2,4	0	B 472	O: WiWeg.	*U: B 472	12385	867
10219	Brücke B472 über eine Viehtrift	49	2,4	2,0 - 2,4	0	B 472	*O: B 472		10509	631
10220	Brücke B472 über eine Viehtrift	47	1,2	1,0 - 1,4	0	B 472	*O: B 472		15572	779
10221	Brücke B472 über einen GW/eine Viehtrift	69	2,8	2,5 - 2,9	0	B 472	*O: B 472	U: Gehweg	15572	779
10222	Brücke B472/GRW über eine Viehtrift	59	2,9	2,5 - 2,9	0	B 472	*O: B 472		15572	779
10223	Brücke B472 über eine Viehtrift	48	1	1,0 - 1,4	0	B 472	*O: B 472		12397	868
10224	Brücke B472 über einen GW	78	1,7	1,5 - 1,9	0	B 472	*O: B 472	U: Gehweg	15572	779
10225	Brücke FW über B472	94	2,3	2,0 - 2,4	0	B 472	O: WiWeg.	*U: B 472	9543	668
10226	Brücke FW über B472	104	1,9	1,5 - 1,9	0	B 472	O: WiWeg.	*U: B 472	9543	668
10227	Brücke B472 über die DB und zwei FW	446	2	2,0 - 2,4	0	B 472	*O: B 472	U: WiWeg.	9543	668
10228	Brücke B472 über einen GRW	80	1	1,0 - 1,4	0	B 472	*O: B 472	U: G+R	12397	868
10229	Brücke B472 über den Kernbach	20	2,8	2,5 - 2,9	0	B 472	*E: B 472		10509	631

Bauwerke (Teilbauwerke) an Bundesfernstraßen in der Zuständigkeit der Bayerischen Straßenbauverwaltung

hier: Verkehrsmengen zum Bauwerk bezogen auf den zugeordneten Sachverhalt (Stand 2015)

10230	Brücke GRW über den Grabenbach	östlich Sindelsdorf	27	2	2,0 - 2,4	8234584	0	B 472	'E: B 472	10509	631	
10231	Brücke B472 über eine Viehtrift	östlich Reichersbeuern	37	3,2	3,0 - 3,4	8235508	0	B 472	'O: B 472	14152	708	
10232	Brücke B472 über K-TOL13	südlich Reichersbeuern	71	2,5	2,5 - 2,9	8235509	0	B 472	'O: B 472	U: K 13	14152	708
10233	Brücke B472 über einen FW	westlich Reichersbeuern (Müll)	60	2,7	2,5 - 2,9	8235510	0	B 472	'O: B 472	U: Betriebsweg	14152	708
10234	Brücke B472 über eine Viehtrift	westlich Greiling	29	2,2	2,0 - 2,4	8235511	0	B 472	'O: B 472	U: B 472	14152	708
10235	Brücke B472 über eine Gemeindestraße	südlich Greiling	75	2,8	2,5 - 2,9	8235512	0	B 472	'O: B 472	U: G	14152	708
10236	Brücke B472 über einen Gemeindegew/FW	südlich Greiling	55	2,7	2,5 - 2,9	8235513	0	B 472	'O: B 472	U: G	14152	708
10237	Brücke B472 über einen Bach	westlich Bad Tölz (Sauersberg)	50	2	2,0 - 2,4	8235519	0	B 472	'O: B 472	U: G	14152	708
10238	Brücke B472 über einen Bach	westlich Bad Tölz (Blockhütte)	31	2,1	2,0 - 2,4	8235520	0	B 472	'O: B 472	U: G	15851	793
10239	Brücke B472 über einen GRW	westlich Bad Tölz (Blombergbad)	90	1,5	1,5 - 1,9	8235537	0	B 472	'O: B 472	U: Gehweg	15872	779
10240	Brücke B472 über einen GRW	westlich Bad Tölz (Grifflitzer Weh)	95	2	2,0 - 2,4	8235538	0	B 472	'O: B 472	U: G+R	24421	1221
10241	Brücke B472 über eine Gemeindestraße	südlich Bad Tölz	335	2,3	2,0 - 2,4	8235539	0	B 472	'O: B 472	U: G	24421	1221
10242	Brücke B472 über B472-Aste	südlich Bad Tölz (AS Bad Tölz)	180	2	2,0 - 2,4	8235540	0	B 472	'O: B 472	U: B 472 (Ast)	24421	1221
10243	Brücke B472 über eine Gemeindestraße	in Bad Tölz	349	2,8	2,5 - 2,9	8235541	0	B 472	'O: B 472	U: G	15851	793
10244	Brücke B472 über den Sägbach	in Bad Tölz	357	1,8	1,5 - 1,9	8235542	0	B 472	'O: B 472	U: G	15851	793
10245	Brücke B472 über die Isar	südlich Bad Tölz	2038	2,4	2,0 - 2,4	8235543	0	B 472	'O: B 472	U: L 2072	15851	793
10246	Brücke Gemeindestraße über B472	südwestlich Bad Tölz	652	2,5	2,5 - 2,9	8235545	0	B 472	'O: G	'U: B 472	15851	793
10247	Brücke FW über B472	südwestlich Bad Tölz	193	2	2,0 - 2,4	8235546	0	B 472	O: Wlweg.	'U: B 472	15851	793
10248	Brücke B472 über eine Gemeindestraße	westlich Bad Tölz	198	2,2	2,0 - 2,4	8235547	0	B 472	'O: B 472	U: G	15851	793
10249	Brücke B472 über den Einbach	westlich Bad Tölz	242	1,9	1,5 - 1,9	8235548	0	B 472	'O: B 472	U: G	15851	793
10250	Brücke GW über B472 (Behelfsbrücke)	in Bad Tölz (Gailbacher Straße)	38	2,2	2,0 - 2,4	8235550	0	B 472	O: Gehweg	'U: B 472	24421	1221
10251	Brücke B472 über einen GW	südlich Stallau	55	1,3	1,0 - 1,4	8235583	0	B 472	'O: B 472	U: Gehweg	15572	779
10252	LS-BW B472/FR Bad Tölz/LS-Brücke B472 über eine Gemeindestraße	südlich Greiling	44	1,1	1,0 - 1,4	8235588	B	B 472	'E: B 472	U: G	14152	708
10253	Brücke GRW über den Blombergbach (West)	westlich Bad Tölz	16	1,3	1,0 - 1,4	8235589	0	B 472	'E: B 472	U: G	15572	779
10254	Brücke GRW über den Blombergbach (Ost)	westlich Bad Tölz	10	2	2,0 - 2,4	8235600	1	B 472	'E: B 472	U: G	15851	793
10255	Brücke B472/GRW über den Stallauer Graben/Brücke GRW über den Stallauer Graben	südlich Stallau	28	1	1,0 - 1,4	8235601	1	B 472	'E: B 472	U: G	15572	779
10256	Brücke B472/GRW über den Stallauer Graben/Brücke B472 über den Stallauer Graben	südlich Stallau	97	1,5	1,5 - 1,9	8235601	2	B 472	'O: B 472	U: G	15572	779
10257	Brücke B 472 (Anschluss) ü d B 472 bei Miesbach	Miesbach	406	2	2,0 - 2,4	8236500	0	B 472	'O: B 472	U: B 472	23682	947
10258	Brücke B472 über Mangalkanal Müller am Baum	Müller am Baum	106	2,8	2,5 - 2,9	8236516	0	B 472	'O: B 472	U: G	12499	750
10259	Brücke B472 über Mangfall in Müller am Baum	Müller am Baum	457	3,2	3,0 - 3,4	8236517	0	B 472	'O: B 472	U: G	12499	750
10260	Brücke B 472 über FW bei Schmerold	Schmerold	54	1,8	1,5 - 1,9	8236518	0	B 472	'O: B 472	U: G	8717	523
10261	Brücke B472 über Viehtrieb westl. Kreuzstraße	Kreuzstraße	36	1,1	1,0 - 1,4	8236520	0	B 472	'O: B 472	U: G	12499	750
10262	Brücke B 472 über Schlierachthal bei Miesbach	Miesbach	3686	2,5	2,5 - 2,9	8236522	0	B 472	'O: B 472	U: G	12499	750
10263	Brücke B 472 über GVS Birkenbach	Miesbach	178	2	2,0 - 2,4	8236523	0	B 472	'O: B 472	U: G	12499	750
10264	Brücke B472 über GVS Schwenthal	Miesbach	82	1,5	1,5 - 1,9	8236524	0	B 472	'O: B 472	U: G	12499	750
10265	Brücke B472 über Viehtrieb südl. Miesbach	Miesbach	41	1	1,0 - 1,4	8236535	0	B 472	'O: B 472	U: G	12499	750
10266	Brücke B472 über Viehtrieb Keulshof	Kreuzstraße	43	2	2,0 - 2,4	8236562	0	B 472	'O: B 472	U: Wlweg.	8717	523
10267	Brücke B 472 über FW westl. Remthaus	Moosrain	113	1	1,0 - 1,4	8236563	0	B 472	'O: B 472	U: Wlweg.	8717	523
10268	Brücke B 472 über FW bei Soldaten-Friedhof	Moosrain	103	1	1,0 - 1,4	8236564	0	B 472	'O: B 472	U: Wlweg.	8717	523
10269	Brücke B 472 über FW östlich Kreuzstraße	Moosrain	103	1,1	1,0 - 1,4	8236565	0	B 472	'O: B 472	U: Wlweg.	8717	523
10270	Brücke B 472 über GW Laffental	Moosrain	93	1	1,0 - 1,4	8236566	0	B 472	'O: B 472	U: G+R	8717	523
10271	Brücke B 472 FW bei Kammerloher Kreuzung	Waakirchen	83	1,1	1,0 - 1,4	8236571	0	B 472	'O: B 472	U: Wlweg.	8105	648
10272	Brücke FW über B472 bei Miesbach	Miesbach	94	2,8	2,5 - 2,9	8237505	0	B 472	O: Wlweg.	U: B 472	11351	681
10273	Brücke B 472 über Gehweg Miesbach Turnhalle	Miesbach	66	2,5	2,5 - 2,9	8237523	1	B 472	'O: B 472	U: G+R	23682	947
10274	Brücke B472 über den GW in Miesbach Miesingstr.	Miesbach	71	1,9	1,5 - 1,9	8237528	1	B 472	'O: B 472	U: G+R	23682	947
10275	Brücke GRW über Geh- und Radweg in Miesbach	in Bad Tölz (AS Bad Tölz-Mitte)	84	2,3	2,0 - 2,4	8237538	0	B 472 (A)	'O: B 472	U: G+R	23682	947
10276	Brücke GVS über B 492 bei Obermedlingen	Obermedlingen	329	2,4	2,0 - 2,4	7427901	0	B 492	O: G	U: B 492	6800	680
10277	Brücke B 492 über B 492 bei Obermedlingen	Obermedlingen	322	2,5	2,5 - 2,9	7428569	0	B 492	'O: K 29 (Ast)	U: B 492	6800	680
10278	Brücke K DLG 29 über B 492 bei Obermedlingen	Röbersdorf	72	2,5	2,5 - 2,9	6131513	0	B 505	'O: B 505	U: Wlweg.	9047	2081
10280	Brücke B505 über die St 2260 bei Sassafahrt	Sassafahrt	276	2,1	2,0 - 2,4	6131514	0	B 505	'O: B 505	U: L 2260	12372	2351
10281	Brücke B505 über Bach u. Feldweg b. Röbersdorf	Sassafahrt	50	1,9	1,5 - 1,9	6131515	0	B 505	'O: B 505	U: Wlweg.	12372	2351
10282	Brücke B505 über Reiche Erbach bei Erlach	Hirschdorf	470	2,7	2,5 - 2,9	6131516	1	B 505	'O: B 505	U: Wlweg.	12372	2351
10283	Brücke B505 über Anschlussstelle bei Pettstätt	Pettstätt	167	1,7	1,5 - 1,9	6131517	0	B 505	'O: B 505	U: B 505 (Ast)	12372	2351
10284	Brücke B505 über Regnitz bei Pettstätt	Pettstätt	1245	2,9	2,5 - 2,9	6131518	0	B 505	'O: B 505	U: Wlweg.	12372	2351
10285	Brücke B505 über GVS bei Pettstätt	Pettstätt	193	2	2,0 - 2,4	6131519	0	B 505	'O: B 505	U: G	12372	2351
10286	Brücke B505 über DB bei Pettstätt	Pettstätt	89	2,6	2,5 - 2,9	6131520	1	B 505	'O: B 505	U: G	12372	2351
10287	Brücke B505 über Regnitz-Seitenk. b. Strullendorf	Strullendorf	1380	2,9	2,5 - 2,9	6131521	0	B 505	'O: B 505	U: Wlweg.	12372	2351
10288	Brücke B505 über FW bei Strullendorf	Strullendorf	139	2,3	2,0 - 2,4	6131522	1	B 505	'O: B 505	U: Wlweg.	12372	2351
10289	Brücke B505 über DB bei Strullendorf	Strullendorf	277	2,4	2,0 - 2,4	6131523	1	B 505	'O: B 505	U: Wlweg.	12372	2351
10290	Brücke B505 über Forstweg bei Bamberg	Bamberg	75	2,1	2,0 - 2,4	6131524	0	B 505	'O: B 505	U: Wlweg.	12372	2351
10291	Brücke B505 über GRW bei Bamberg	Bamberg	45	2	2,0 - 2,4	6131525	0	B 505	'O: B 505	U: Radweg	12372	2351
10292	Brücke FW ü. B505 b. Etzelskirchen	Etzelskirchen	203	2,7	2,5 - 2,9	6230630	0	B 505	'O: Wlweg.	U: B 505	9601	2311

Bauwerke (Teilbauwerke) an Bundesfernstraßen in der Zuständigkeit der Bayerischen Straßenbauverwaltung

hier: Verkehrsmengen zum Bauwerk bezogen auf den zugeordneten Sachverhalt (Stand 2015)

10293	Brücke B505 Anschlussstelle Pommerfelden	Pommerfelden	358	2,9	2,5 - 2,9	6230631	0	B 505	°O: B 505	U: B 505	9047	2081
10294	Brücke B505 über Forstweg bei Elzelskirchen	Elzelskirchen	57	2,5	2,5 - 2,9	6230643	0	B 505	°O: B 505	U: WiWeg.	9601	2112
10295	Brücke B505 über Forstweg bei Pommerfelden	Pommerfelden	72	2,5	2,5 - 2,9	6231500	0	B 505	°O: B 505	U: WiWeg.	9047	2081
10296	Brücke B505 über FW b. Pommerfelden	Pommerfelden	103	1,0	1,0 - 1,4	6231501	0	B 505	°O: B 505	U: WiWeg.	9047	2081
10297	Brücke B505 über K.ERH. 16 bei Pommerfelden	Schweinbach	72	1,8	1,5 - 1,9	6231502	0	B 505	°O: B 505	U: K 16	9047	2081
10298	Brücke B505 ü. BA 24 bei Sambach	Sambach	128	2,3	2,0 - 2,4	6231503	0	B 505	°O: B 505	U: K 24	9047	2081
10299	Brücke B505 über Forstweg bei Zenibechhofen	Zenibechhofen	72	2,5	2,5 - 2,9	6231504	0	B 505	°O: B 505	U: WiWeg.	9047	2081
10300	Brücke S12254 ü. d. B 505 bei Zenibechhofen	Zenibechhofen	256	2,5	2,5 - 2,9	6231505	0	B 505	°O: L 2254	U: B 505	9047	2081
10301	Brücke B505 über GVS bei Zenibechhofen	Zenibechhofen	97	2,4	2,0 - 2,4	6231506	0	B 505	°O: B 505	U: G	9047	2081
10302	Brücke B505 über Forstweg bei Röbersdorf	Röbersdorf	72	2,4	2,0 - 2,4	6231507	0	B 505	°O: B 505	U: WiWeg.	9047	2081
10303	Brücke B505 über Feldweg bei Röbersdorf	Röbersdorf	67	2,5	2,5 - 2,9	6231508	0	B 505	°O: B 505	U: WiWeg.	9047	2081
10304	Brücke B505 über FW bei Zenibechhofen	Zenibechhofen	74	2,5	2,5 - 2,9	6231517	0	B 505	°O: B 505	U: WiWeg.	9047	2081
10305	Brücke B505 über GVS bei Zenibechhofen	Zenibechhofen	110	2,1	2,0 - 2,4	6231518	0	B 505	°O: B 505	U: G	9047	2081
10306	Brücke B505 über Seegraben bei Röbersdorf	Röbersdorf	96	1,6	1,5 - 1,9	6231519	0	B 505	°O: B 505	U: G	9047	2081
10307	Brücke B512 über B512 bei Neuhaus	Neuhaus a.linn	408	1,8	1,5 - 1,9	7546502	0	B 512	°O: B 512	U: B 512	7161	286
10308	Brücke B512 über GW bei Pumstellen	Pumstellen	266	2	2,0 - 2,4	7546503	0	B 512	°O: B 512	U: B 512	7500	825
10309	Brücke B512 über S12119	Neuhaus	341	2,8	2,5 - 2,9	7546504	0	B 512	°O: B 512	U: L 2119	7500	825
10310	Brücke B512 über GW bei Neuhaus	Neuhaus a. linn	116	1	1,0 - 1,4	7546505	0	B 512	°O: B 512	U: G	7500	825
10311	Brücke B512 über K-PAT15 bei Neuhaus a.linn	Neuhaus a.linn	618	1,6	1,5 - 1,9	7546506	0	B 512	°O: B 512	U: K 15	7161	286
10312	Brücke B 512 über den linn bei Neuhaus	Neuhaus	5585	3	3,0 - 3,4	7546507	0	B 512	°O: B 512	U: B 512	7161	286
10313	Brücke B512 über GW bei Mittich	Mittich	54	1,7	1,5 - 1,9	7546519	0	B 512	°O: B 512	U: G	7500	825
10314	Brücke B512 über Ehebach bei Neuhaus am linn	Neuhaus a.linn	183	1,7	1,5 - 1,9	7546530	0	B 512	°O: B 512	U: G	7500	825
10315	Brücke B 512 über die Rott bei Mittich	Mittich	1840	2,5	2,5 - 2,9	7546626	0	B 512	°O: B 512	U: G	7500	825
10316	Brücke B 512 über GVS bei Mittich	Mittich	116	1	1,0 - 1,4	7546627	0	B 512	°O: B 512	U: G	7500	825
10317	Brücke B512 über S12110 bei Mittich	Mittich	380	2,5	2,5 - 2,9	7546628	0	B 512	°O: B 512	U: L 2110	7500	825
10318	Brücke B 512 über FW bei Mittich	Mittich	78	2,2	2,0 - 2,4	7546629	0	B 512	°O: B 512	U: WiWeg.	7500	825
10319	Brücke B533 über Fluimulde bei Auerbach	Auerbach	187	2	2,0 - 2,4	7144502	0	B 533	°O: B 533	U: G	5627	450
10320	Brücke B533 über die Hengersberger Ohe	Auerbach	94	1	1,0 - 1,4	7144503	0	B 533	°O: B 533	U: G	5627	450
10321	Brücke B533 über den Schließmühlbach	Auerbach	62	1,9	1,5 - 1,9	7144504	0	B 533	°O: B 533	U: G	5627	450
10322	Brücke B533 über den Mafpeldinger Bach	Mafpelding	82	1,6	1,5 - 1,9	7144505	0	B 533	°O: B 533	U: G	5627	450
10323	Brücke B533 über GVS bei Rohrstetten	Rohrstetten	91	1	1,0 - 1,4	7144528	0	B 533	°O: B 533	U: G	6410	577
10324	Brücke B533 über GRW bei Rohrstetten	Rohrstetten	80	1	1,0 - 1,4	7144529	0	B 533	°O: B 533	U: G+R	6410	577
10325	Brücke GVS über B 533 bei Euscherstlurth	Euscherstlurth	347	1,9	1,5 - 1,9	7144530	0	B 533	°O: G	U: B 533	5627	450
10326	Brücke FW über B 533 bei Wannersdorf	Euscherstlurth	117	1,1	1,0 - 1,4	7144531	0	B 533	°O: G	U: B 533	5627	450
10327	Brücke B533 über das Gneisinger Bachtal	Euscherstlurth	725	1,8	1,5 - 1,9	7144532	0	B 533	°O: B 533	U: G	5627	450
10328	Brücke B533 über GVS bei Rohrstetten	Rohrstetten	494	1	1,0 - 1,4	7144535	0	B 533	°O: B 533	U: G	6410	577
10329	Brücke FW über B533 bei Mafpelding	Mafpelding	148	2,1	2,0 - 2,4	7144538	0	B 533	°O: G	U: B 533	5627	450
10330	Brücke B533 über GVS bei Mafpelding	Mafpelding	406	2	2,0 - 2,4	7144539	0	B 533	°O: B 533	U: G	5627	450
10331	Brücke B533 über GVS bei Göttramsdorf	Göttramsdorf	180	2	2,0 - 2,4	7144540	0	B 533	°O: B 533	U: G	5627	450
10332	Brücke B533 über den Neurfangerbach	Sondorf	241	2,7	2,5 - 2,9	7145501	0	B 533	°O: B 533	U: G	6410	577
10333	Brücke B533 über B 533 bei Eberhardsreuth	Schönberg/Zehrerhühle	42	2,3	2,0 - 2,4	7145647	0	B 533	°O: B 533	U: B 533	5499	385
10334	Brücke B533 über Bach bei Mutzenwinkel	Mutzenwinkel	73	2,6	2,5 - 2,9	7145653	0	B 533	°O: B 533	U: L 2119	5499	385
10335	Brücke B533 über Bach bei Manglham	Manglham	188	2,3	2,0 - 2,4	7145654	0	B 533	°O: B 533	U: WiWeg.	5499	385
10336	Brücke B533 über GW bei Gmünd	Gmünd	159	1,7	1,5 - 1,9	7145655	0	B 533	°O: B 533	U: Gehweg	5499	385
10337	Brücke B533 über GW bei Gmünd	Gmünd	125	1,7	1,5 - 1,9	7145656	0	B 533	°O: B 533	U: Gehweg	5499	385
10338	Brücke B533 über Bach bei Gmünd	Gmünd	327	2,7	2,5 - 2,9	7145657	0	B 533	°O: B 533	U: B 533	5499	385
10339	Brücke GVS über B533 bei Innenzell	Innenzell	246	2,3	2,0 - 2,4	7145658	0	B 533	°O: G	U: B 533	5499	385
10340	Brücke B533 über GVS bei Tümling	Tümling	172	2,6	2,5 - 2,9	7145659	0	B 533	°O: B 533	U: G	5499	385
10341	Brücke GVS über B 533 bei Oberhütensölden	Oberhütensölden	200	2,4	2,0 - 2,4	7146506	0	B 533	°O: G	U: B 533	8847	708
10342	Brücke B533 über FW bei Eberhardsreuth	Eberhardsreuth	89	2	2,0 - 2,4	7146507	0	B 533	°O: B 533	U: B 533	8847	708
10343	Brücke B533 über die Ohe bei Eberhardsreuth	Eberhardsreuth	158	1,7	1,5 - 1,9	7146508	0	B 533	°O: B 533	U: B 533	8847	708
10344	Brücke B533 über K-FRGs bei Grafenau	Grafenau	386	1	1,0 - 1,4	7146519	0	B 533	°O: B 533	U: K 9	5264	316
10345	Brücke B533 über die Zufahrt zum Sportzentrum	Grafenau	105	1	1,0 - 1,4	7146520	0	B 533	°O: B 533	U: G	5264	316
10346	Brücke B 533 über GRW	Hohenau	56	1,6	1,5 - 1,9	7146522	0	B 533	°O: B 533	U: G	5264	316
10347	Brücke B533 über Triebwerkskanal bei Grafenau	Grafenau	254	1,6	1,5 - 1,9	7146525	1	B 533	°O: B 533	U: Radweg	7060	565
10348	Brücke B533 über GRW bei Grafenau/Brücke B533 über GRW	Grafenau	47	2,8	2,5 - 2,9	7146527	1	B 533	°O: B 533	U: Gehweg	5264	316
10349	Brücke B533 über Gewöbebrücke über die Ohe	Bärnslein	1720	1,7	1,5 - 1,9	7146548	0	B 533	°O: B 533	U: Gehweg	9822	589
10350	Brücke B533 über den Reschbach bei Bierhütte	Bierhütte	157	1,9	1,5 - 1,9	7147509	0	B 533	°O: B 533	U: B 533	7060	565
10351	Brücke B 533 über GRW und Bach	Bierhütte	51	1,9	1,5 - 1,9	7147517	0	B 533	°O: B 533	U: G+R	7060	565
10352	Brücke B 533 über Triebwerkskanal bei Bierhütte	Reschmühle / Bierhütte	150	1,8	1,5 - 1,9	7147526	0	B 533	°O: B 533	U: B 533	7060	565
10353	Brücke GW über B 533 bei Ahorndorf (Holzbrücke)	Ahorndorf	88	2,3	2,0 - 2,4	7147534	0	B 533	°O: Gehweg	U: B 533	12323	616
10354	Brücke B533 über GRW bei Rotbach	Rotbach	51	1	1,0 - 1,4	7147539	0	B 533	°O: B 533	U: G+R	7060	565
10355	Brücke B533 über den Mühlbach	Hengersberg	125	1,1	1,0 - 1,4	7244516	0	B 533	°O: B 533	U: B 533	10609	955

Bauwerke (Teilbauwerke) an Bundesfernstraßen in der Zuständigkeit der Bayerischen Straßenbauverwaltung

hier: Verkehrsmengen zum Bauwerk bezogen auf den zugeordneten Sachverhalt (Stand 2015)

10356	Brücke B533 über FW bei Hengersberg	Hengersberg	146	1,8	1,5 - 1,9	7244517	0	B 533	U: WiWeg.	10609	955
10357	Brücke B533 über DB bei Hengersberg	Hengersberg	345	1,9	1,5 - 1,9	7244518	0	B 533	U: Forstw.	10609	955
10358	Brücke B533 ü. die Hengersberger Ohe bei Hengersberg	Hengersberg	908	2	2,0 - 2,4	7244519	0	B 533	U: G+R	10609	955
10359	Brücke St. 2125 über B 533	Schwarzach	415	2,3	2,0 - 2,4	7244543	0	B 533	O: L 2125	10609	955
10360	Brücke FW über B 533 bei Hengersberg	Schwarzach	140	1,8	1,5 - 1,9	7244544	0	B 533	U: B 533	10609	955
10361	Brücke B533 über das Tal beim Eriachhof	Schwarzach	1373	1,1	1,0 - 1,4	7244546	0	B 533	O: B 533	5627	450
10362	Brücke GVS über B 533	Schwarzach	643	1	1,0 - 1,4	7244547	0	B 533	O: G	5627	450
10363	Brücke B533 über den Lutzmanngraben	Schwarzach	1621	2,1	2,0 - 2,4	7244548	0	B 533	O: B 533	5627	450
10364	Brücke B533 über den Dorfbach	Schwarzach	348	1,6	1,5 - 1,9	7244549	0	B 533	O: B 533	5627	450
10365	Brücke B533 über den Straußbach	Schwarzach	274	1,6	1,5 - 1,9	7244550	0	B 533	O: B 533	5627	450
10366	Brücke B533 über das Anzenberg	Schwarzach	171	1	1,0 - 1,4	7244551	0	B 533	U: G	5627	450
10367	Brücke B588 ü. Mühlbach Hirschhorn	Hirschhorn	109	1	1,0 - 1,4	7642524	0	B 588	O: B 588	9989	1199
10368	Brücke B588 ü. Gara b Hirschhorn	Hirschhorn	266	1,9	1,5 - 1,9	7642525	0	B 588	O: B 588	9989	1199
10369	Brücke B588 ü. FW in Hirschhorn	Hirschhorn	59	2,2	2,0 - 2,4	7642526	0	B 588	O: B 588	9989	1199
10370	Brücke B88 über GRW bei Hirschhorn	Hirschhorn	68	2	2,0 - 2,4	7642527	0	B 588	U: G+R	9989	1199
10371	Brücke B588 über GVS bei Büchl	Mitterskirchen	194	1,6	1,5 - 1,9	7642536	0	B 588	O: B 588	8201	1148
10372	Brücke GVS über B 588 bei Wintham	Mitterskirchen	218	1,7	1,5 - 1,9	7642537	0	B 588	O: G	8201	1148
10373	Brücke B588 über FW bei Mitterskirchen	Mitterskirchen	176	1	1,0 - 1,4	7642538	0	B 588	O: B 588	8201	1148
10374	Brücke K-PAN31 über B588 bei Mitterskirchen	Mitterskirchen	340	2	2,0 - 2,4	7642539	0	B 588	O: K 31	9989	1199
10375	Brücke B588 über Leitenbach bei Krandsberg	Mitterskirchen	127	1,1	1,0 - 1,4	7642540	1	B 588	O: B 588	9989	1199
10376	Brücke B588 über GVS bei Krandsberg	Mitterskirchen	131	1,1	1,0 - 1,4	7642541	0	B 588	U: G	9989	1199
10377	Brücke B588 über GRW Tiefstadt	Egenfelden	50	1,7	1,5 - 1,9	7642544	0	B 588	O: B 588	9989	1199
10378	Brücke B 588 über das Tal bei Eisenfelden	Eisenfelden	1484	1,9	1,5 - 1,9	7742506	B	B 588	O: B 588	12518	1377
10379	Brücke B 588 über GW und Viehtrieb bei Kager	Kager	86	1,8	1,5 - 1,9	7742516	0	B 588	O: B 588	12518	1377
10380	Brücke B 588 über die Reischach bei Brandmühl	Eisenfelden	125	2,3	2,0 - 2,4	7742517	0	B 588	O: B 588	11275	1240
10381	Brücke B 588 über die Reischach bei Hochmühl	Reischach	143	1,7	1,5 - 1,9	7742518	B	B 588	O: B 588	11275	1240
10382	Brücke B 588 über die Reischach in Mittermühl	Reischach	101	2	2,0 - 2,4	7742519	0	B 588	O: B 588	11275	1240
10383	Brücke B 588 über die Reischach in Klein-St. Anton	Reischach	52	2,2	2,0 - 2,4	7742520	0	B 588	O: B 588	11275	1240
10384	Brücke B 588 über GRW bei Kager	Kager	78	1,5	1,5 - 1,9	7742523	0	B 588	U: Gehweg	11275	1240
10385	Brücke GRW neben B 588 über die Reischach	Mittermühl	28	2,3	2,0 - 2,4	7742562	0	B 588	E: B 588	11275	1240
10386	Brücke B8 über den Gewölbeturm in Kleinstheim	Kleinstheim	33	2,5	2,5 - 2,9	6020600	0	B 8	O: B 8	13540	677
10387	Brücke B8 über GW Großmarkt	Aschaffenburg	94	2,3	2,0 - 2,4	6020602	0	B 8	U: G+R	39763	1193
10388	Brücke B8 über die Linkstraße und Aschaff/Teilbauwerk Fahrtrichtung Kleinstheim	Manaschaff	1127	2,4	2,0 - 2,4	6020603	1	B 8	U: G	39763	1193
10389	Brücke B8 über die Linkstraße und Aschaff/Teilbauwerk Fahrtrichtung Aschaffenburg	Manaschaff	1127	2,3	2,0 - 2,4	6020603	2	B 8	O: B 8	39763	1193
10390	Brücke B8 über die DB (Darnstädter Bahn)	Manaschaff	2890	2,7	2,5 - 2,9	6020604	0	B 8	O: B 8	39763	1193
10391	Brücke Altholderweg über B8 und DB	Manaschaff	591	2,4	2,0 - 2,4	6020606	0	B 8	O: G	39763	1193
10392	Brücke B8 über die DB (Steinerts)	Manaschaff	639	2,4	2,0 - 2,4	6020610	0	B 8	O: B 8	39763	1193
10393	Brücke B8 über den Steinbach	Kleinstheim	46	1,7	1,5 - 1,9	6020611	0	B 8	O: B 8	13540	677
10394	Brücke B8 über GRW Goethestraße	Manaschaff	179	2,2	2,0 - 2,4	6020643	0	B 8	O: B 8	39763	1193
10395	Brücke B8 über GRW Jähnsstraße	Manaschaff	248	2,1	2,0 - 2,4	6020644	0	B 8	O: B 8	39763	1193
10396	Brücke Industriestraße über B8	Manaschaff	662	2,5	2,5 - 2,9	6020645	0	B 8	O: B 8	39763	1193
10397	Brücke B8 über den Main in Marktheidenfeld	in Marktheidenfeld	1878	2,5	2,5 - 2,9	6123500	0	B 8	O: B 8	7465	523
10398	Brücke B8 über einen Graben bei Altfeld	bei Altfeld	85	1,9	1,5 - 1,9	6123509	0	B 8	O: B 8	9246	647
10399	Brücke B8 über GVS bei Altfeld	bei Altfeld	331	2,4	2,0 - 2,4	6123520	0	B 8	O: B 8	9246	647
10400	Brücke B8 über den Waldgraben bei Eichenfürst	bei Eichenfürst	89	2,7	2,5 - 2,9	6123521	0	B 8	O: B 8	9246	647
10401	Brücke B8 über den Ziegelbach - Posibrücke	bei Roßbrunn	122	2	2,0 - 2,4	6124500	0	B 8	O: B 8	8606	602
10402	Brücke B8 über einen Feldweg bei Remlingen	bei Remlingen	72	2,5	2,5 - 2,9	6124501	0	B 8	O: B 8	8147	407
10403	Brücke B8 über Gelände - 4. Flutbrücke	bei Roßbrunn	74	2	2,0 - 2,4	6124516	0	B 8	O: B 8	8606	602
10404	Brücke B8 über Gelände - 3. Flutbrücke	bei Roßbrunn	74	2	2,0 - 2,4	6124517	0	B 8	O: B 8	8606	602
10405	Brücke B8 über Gelände - 2. Flutbrücke	bei Roßbrunn	74	2	2,0 - 2,4	6124518	0	B 8	O: B 8	8606	602
10406	Brücke B8 über Gelände - 1. Flutbrücke	bei Roßbrunn	74	2	2,0 - 2,4	6124519	0	B 8	O: B 8	8606	602
10407	Brücke B8 über den Greinbergweg bei Würzburg/Brücke Oberbau FR Nürnberg	bei Würzburg	291	2,4	2,0 - 2,4	6125574	1	B 8	U: G	30659	1533
10408	Brücke B8 über den Greinbergweg bei Würzburg/Brücke Oberbau FR Würzburg	bei Würzburg	291	2,3	2,0 - 2,4	6125574	2	B 8	O: B 8	30659	1533
10409	Brücke B8 über die Olmstraße bei Würzburg/Brücke Oberbau FR Nürnberg	bei Würzburg	154	2,5	2,5 - 2,9	6125576	B1	B 8	O: B 8	30659	1533
10410	Brücke B8 über die Olmstraße bei Würzburg/Brücke Oberbau FR Würzburg	bei Würzburg	154	2,3	2,0 - 2,4	6125576	B2	B 8	U: G	30659	1533
10411	Brücke B8 über das Kürnachtal / K-WULS 25/Brücke Oberbau FR Nürnberg	bei Würzburg	3180	2	2,0 - 2,4	6125577	1	B 8	O: B 8	30659	1533
10412	Brücke B8 über das Kürnachtal / K-WULS 25/Brücke Oberbau FR Würzburg	bei Würzburg	3114	2,3	2,0 - 2,4	6125577	2	B 8	O: B 8	30659	1533
10413	Brücke B8 über einen Geh- und Radweg bei Würzburg	bei Würzburg	131	2,8	2,5 - 2,9	6125943	0	B 8	U: G+R	30659	1533
10414	Brücke B8 über 'Am Schneckenplad' bei Uettingen	bei Uettingen	61	1,8	1,5 - 1,9	6224573	0	B 8	O: B 8	8147	407
10415	Brücke B8 über den Kützbach bei Hochtberg	bei Hochtberg	176	2,6	2,5 - 2,9	6225500	0	B 8	O: B 8	27724	1109
10416	Brücke Weidstraße über die B8 in Hochtberg	in Hochtberg	1107	2,5	2,5 - 2,9	6225516	0	B 8	U: B 8	27724	1109
10417	Brücke AS-B8 über die B8 bei Hochtberg	bei Hochtberg	761	2,4	2,0 - 2,4	6225517	0	B 8	U: B 8	24144	724
10418	Brücke B8 über FW bei Hochtberg	bei Hochtberg	144	2,9	2,5 - 2,9	6225518	0	B 8	O: B 8 (Asl)	20512	821

Bauwerke (Teilbauwerke) an Bundesfernstraßen in der Zuständigkeit der Bayerischen Straßenbauverwaltung

hier: Verkehrsmengen zum Bauwerk bezogen auf den zugeordneten Sachverhalt (Stand 2015)

10419	Brücke B8 über die K-WUs28 bei Rottendorf/Brücke Überbau FR Nürnberg	bei Rottendorf	385	2,7	2,5 - 2,9	6225527	1	B 8	*O: B 8	U: K 28	30659	1533
10420	Brücke B8 über die K-WUs28 bei Rottendorf/Brücke Überbau FR Würzburg	bei Rottendorf	385	2,7	2,5 - 2,9	6225527	2	B 8	*O: B 8	U: K 28	30659	1533
10421	Brücke Gehweg über die B8 bei Hönberg	in Hönberg	187	2,2	2,0 - 2,4	6225533	1	B 8	O: Gehweg	*U: B 8	27724	1109
10422	Brücke Gehweg über die B8 bei Hönberg	bei Hönberg	208	2	2,0 - 2,4	6225534	1	B 8	O: Gehweg	*U: B 8	27724	1109
10423	Brücke Geh- u. Radweg über die B8 bei Würzburg	bei Würzburg	147	2,3	2,0 - 2,4	6225536	0	B 8	O: G+R	*U: B 8	30659	1533
10424	Brücke K-WUs25/Nürnberg Str. über die B8	bei Würzburg	958	2,3	2,0 - 2,4	6225537	0	B 8	O: K 25	*U: B 8	30659	1533
10425	Brücke B8 über die Leistenstraße bei Würzburg	bei Würzburg	785	3	3,0 - 3,4	6225902	0	B 8	*O: B 8	U: B 8 (Ast)	27724	1109
10426	Brücke B8 über die Landwehrstraße in Kitzingen	in Kitzingen	209	2,4	2,0 - 2,4	6226500	A	B 8	*O: B 8	U: G	12998	650
10427	Brücke B8 über den Mühlbach in Kitzingen/Brücke - Naturstein-Gewölbe	in Kitzingen	24	2,1	2,0 - 2,4	6226501	1	B 8	*O: B 8		12998	650
10428	Brücke B8 über den Mühlbach in Kitzingen/Brücke - Sib. Gewölbe	in Kitzingen	157	2,9	2,5 - 2,9	6226501	2	B 8	*O: B 8		12998	650
10429	Brücke B8 über den Mühlbach in Kitzingen/Brücke - Stahlwellprofil	in Kitzingen	252	2,4	2,0 - 2,4	6226501	3	B 8	*O: B 8		12998	650
10430	Brücke B8 über den Reppendorfer Mühlbach	in Kitzingen	54	2,8	2,5 - 2,9	6226502	0	B 8	*O: B 8		12998	650
10431	Brücke B8 über den Reppendorfer Mühlbach	bei Reppendorf	44	2,7	2,5 - 2,9	6226504	0	B 8	*O: B 8		20090	1406
10432	Brücke B8 über einen Fußweg in Reppendorf	in Reppendorf	38	2,5	2,5 - 2,9	6226541	0	B 8	*O: B 8	U: G+R	20090	1406
10433	Brücke B8 über einen Feldweg bei Rottendorf/Brücke Überbau FR Nürnberg	bei Rottendorf	120	2,2	2,0 - 2,4	6226542	1	B 8	*O: B 8	U: WiWeg.	30659	1533
10434	Brücke B8 über einen Feldweg bei Rottendorf/Brücke Überbau FR Würzburg	bei Rottendorf	120	2	2,0 - 2,4	6226542	2	B 8	*O: B 8	U: WiWeg.	30659	1533
10435	Brücke B8 über einen Feldweg bei Rottendorf	bei Rottendorf	145	2,3	2,0 - 2,4	6226543	0	B 8	*O: B 8	U: WiWeg.	30659	1533
10436	Brücke Feldweg über die B8 bei Rottendorf	bei Rottendorf	320	2,7	2,5 - 2,9	6226544	0	B 8	O: WiWeg.	*U: B 8	30659	1533
10437	Brücke AS-B8 über die B8 bei Rottendorf	bei Rottendorf	565	2,7	2,5 - 2,9	6226547	0	B 8	*O: B 8 (Ast)	*U: B 8	30659	1533
10438	Brücke B8 über Feldweg bei Rottendorf/Brücke Überbau FR Nürnberg	bei Rottendorf	88	2,3	2,0 - 2,4	6226547	1	B 8	*O: B 8	U: WiWeg.	30659	1533
10439	Brücke B8 über Feldweg bei Rottendorf/Brücke Überbau FR Würzburg	bei Rottendorf	90	2,2	2,0 - 2,4	6226547	2	B 8	*O: B 8	U: WiWeg.	30659	1533
10440	Brücke B8 über einen Graben bei Rottendorf	bei Rottendorf	119	2,9	2,5 - 2,9	6226561	0	B 8	*O: B 8		30659	1533
10441	Brücke B8 über GVS bei Reppendorf	bei Reppendorf	187	2,2	2,0 - 2,4	6226564	0	B 8	*O: B 8	U: G	20090	1406
10442	Brücke AS-B8 über die B8 am Mainfrankenpark	bei Biebelied	461	2,3	2,0 - 2,4	6226566	0	B 8	*O: B 8 (Ast)	*U: B 8	25635	1794
10443	Brücke Feldweg über die B8 am Mainfrankenpark	bei Biebelied	171	2,4	2,0 - 2,4	6226567	0	B 8	O: WiWeg.	*U: B 8	25635	1794
10444	Brücke B8 über die K-KT 22 bei Biebelied	bei Biebelied	404	2,3	2,0 - 2,4	6226568	0	B 8	*O: B 8		20090	1406
10445	Brücke B8 über den Biberger Weg bei Biebelied	bei Biebelied	94	2	2,0 - 2,4	6226569	0	B 8	*O: B 8	U: WiWeg.	20090	1406
10446	Brücke B8 über Buchrunner Weg bei Biebelied	bei Biebelied	74	2	2,0 - 2,4	6226570	0	B 8	*O: B 8	U: WiWeg.	20090	1406
10447	Brücke B8 über eine Werksstraße der Fa. Knauf	bei Iphofen	141	2	2,0 - 2,4	6227500	2	B 8	*O: B 8	U: GrZuf.	6544	851
10448	Brücke B8 über den Sickenbach in Mainbernheim	in Mainbernheim	87	3	3,0 - 3,4	6227501	0	B 8	*O: B 8		10422	834
10449	Brücke B8 über den Rödelbach in Kitzingen/Brücke Anliegerweg	in Kitzingen	30	2,9	2,5 - 2,9	6227502	1	B 8	*O: B 8		17468	699
10450	Brücke B8 über den Rödelbach in Kitzingen/Brücke Geh- und Radweg	in Kitzingen	35	2,5	2,5 - 2,9	6227502	2	B 8	*O: B 8		17468	699
10451	Brücke B8 über den Rödelbach in Kitzingen/Brücke B8	in Kitzingen	125	2,8	2,5 - 2,9	6227502	3	B 8	*O: B 8		17468	699
10452	Brücke B8 über den Main - Konrad-Adenauer-Brücke	in Kitzingen	3712	3	3,0 - 3,4	6227503	A	B 8	*O: B 8	U: G	16803	672
10453	Brücke StZ271 über die B8 bei Kitzingen	in Kitzingen	535	2,5	2,5 - 2,9	6227540	0	B 8	O: L 2271	*U: B 8	17468	699
10454	Brücke B8 über den Moorebach bei Posenheim	bei Posenheim	99	2,7	2,5 - 2,9	6327500	0	B 8	*O: B 8		6544	851
10455	Brücke B8 über einen Gehweg bei Iphofen	bei Iphofen	59	2,7	2,5 - 2,9	6327518	0	B 8	*O: B 8	U: G+R	6544	851
10456	Brücke B8 über GRW bei Markt Einersheim	Markt Einersheim	60	1,2	1,0 - 1,4	6327525	0	B 8	*O: B 8	U: G+R	6544	851
10457	Brücke B8 über die Bbart bei Altmannshausen	Altmannshausen	127	2,1	2,0 - 2,4	6328500	0	B 8	*O: B 8		5530	885
10458	Brücke B8 über die Bbart bei Enzlar	Enzlar	87	1,8	1,5 - 1,9	6328501	0	B 8	*O: B 8		6544	851
10459	Brücke B8 über die südli Flutmulde bei Markt Bibart	Markt Bibart	73	1,3	1,0 - 1,4	6328534	0	B 8	*O: B 8		3712	780
10460	Brücke B8 über die Flutmulde bei Markt Bibart	Markt Bibart	73	1,2	1,0 - 1,4	6328535	0	B 8	*O: B 8		3712	780
10461	Brücke B8 über die nordl Flutmulde b. Markt Bibart	Markt Bibart	73	1,3	1,0 - 1,4	6328536	0	B 8	*O: B 8		3712	780
10462	Brücke B8 über GRW bei Markt Bibart	Markt Bibart	99	2	2,0 - 2,4	6328538	0	B 8	*O: B 8	U: G+R	3712	780
10463	Brücke B8 über die Flutmulde bei Markt Bibart	Markt Bibart	92	1,1	1,0 - 1,4	6328539	0	B 8	*O: B 8		2994	719
10464	Brücke B8 über die Flutmulde bei Markt Bibart	Markt Bibart	92	1,1	1,0 - 1,4	6328540	0	B 8	*O: B 8		2994	719
10465	Brücke B8 über die Flutmulde bei Markt Bibart	Markt Bibart	92	1,1	1,0 - 1,4	6328541	0	B 8	*O: B 8		2994	719
10466	Brücke B8 über die Flutmulde bei Markt Bibart	Markt Bibart	92	1,1	1,0 - 1,4	6328542	0	B 8	*O: B 8		2994	719
10467	Brücke B8 über die Bbart bei Markt Bibart	Markt Bibart	128	1	1,0 - 1,4	6328543	0	B 8	*O: B 8		2994	719
10468	Brücke B8 über den FW bei Langenfeld	Langenfeld	52	3	3,0 - 3,4	6329500	0	B 8	*O: B 8	U: WiWeg.	8377	921
10469	Brücke B8 über den Strohgraben bei Langenfeld	Langenfeld	59	2,7	2,5 - 2,9	6329501	0	B 8	*O: B 8		8377	921
10470	Brücke B8 über die StZ256 bei Langenfeld	Langenfeld	480	2,5	2,5 - 2,9	6329502	0	B 8	*O: B 8	U: L 2256	8377	921
10471	Brücke B8 über den Aischmühlbach in Neustadt	Neustadt a.d. Aisch	304	2,3	2,0 - 2,4	6429501	0	B 8	*O: B 8		8377	921
10472	Brücke B8 über die Aisch in Neustadt	Neustadt a.d. Aisch	152	1,9	1,5 - 1,9	6429502	0	B 8	*O: B 8		8377	921
10473	Brücke B8 über GVS und Radweg bei Chauseehaus	Neustadt a.d. Aisch	702	1,3	1,0 - 1,4	6429507	0	B 8	*O: B 8	U: G	13094	1048
10474	Brücke B8 über GRW bei Neustadt/Aisch	Neustadt a.d. Aisch	62	2,3	2,0 - 2,4	6429544	0	B 8	*O: B 8	U: G+R	12242	1224
10475	Brücke G+R über die B8 bei Neustadt a.d. Aisch	Neustadt a.d. Aisch	142	1,8	1,5 - 1,9	6429545	0	B 8	O: G+R	*U: B 8	12242	1224
10476	Brücke B8 über die GVS (Unterschassen-Kleinerbach)	Neustadt a.d. Aisch	109	2,3	2,0 - 2,4	6429546	0	B 8	*O: B 8	U: G	12242	1224
10477	Brücke B8 über den FW bei Emiskirchen	Emiskirchen	158	1,8	1,5 - 1,9	6430526	0	B 8	*O: B 8	U: WiWeg.	13094	1048
10478	Brücke GVS über B8 und DB bei Emiskirchen	Emiskirchen	628	2,4	2,0 - 2,4	6430527	0	B 8	O: G	*U: B 8	13094	1048
10479	Brücke B8 über den Floresbach bei Emiskirchen	Emiskirchen	90	2,5	2,5 - 2,9	6430528	0	B 8	*O: B 8		13094	1048
10480	Brücke StZ244 über die B8 bei Emiskirchen	Emiskirchen	1069	2,2	2,0 - 2,4	6430529	0	B 8	O: L 2244	*U: B 8	13094	1048
10481	Brücke B8 über die Atrach und WW bei Emiskirchen	Emiskirchen	1360	2,3	2,0 - 2,4	6430530	0	B 8	*O: B 8	U: WiWeg.	13094	1048

Bauwerke (Teilbauwerke) an Bundesfernstraßen in der Zuständigkeit der Bayerischen Straßenbauverwaltung

hier: Verkehrsmengen zum Bauwerk bezogen auf den zugeordneten Sachverhalt (Stand 2015)

10545	Brücke B8 über die Altrach	Alterhofen	315	1,7	1,5 - 1,9	7141511	0	B 8	°O: B 8		8940	1430
10546	Brücke GVS über B 8 bei Alterhofen	Alterhofen	282	1,8	1,5 - 1,9	7141512	0	B 8	O: G	°U: B 8	8940	1430
10547	Brücke B 20 über B 8 bei Alterhofen	Alterhofen	820	1,7	1,5 - 1,9	7141513	0	B 8	O: B 20	°U: B 8	22898	3435
10548	Brücke K-SR 5 über B 8 bei Alterhofen	Alterhofen	413	1,8	1,5 - 1,9	7141514	0	B 8	O: K 5	°U: B 8	7640	993
10549	Brücke K-SR 1 über B 8	Rinkam	320	1,1	1,0 - 1,4	7141550	0	B 8	O: K 1	°U: B 8	10574	1903
10550	Brücke B8 über GRW bei Straubing	Alburg	45	1	1,0 - 1,4	7141561	0	B 8	°O: B 8	U: G+R	8940	1430
10551	Brücke B8 über GRW bei Alterhofen	Alterhofen	41	1	1,0 - 1,4	7141562	1	B 8	°O: B 8	U: G+R	7640	993
10552	Brücke B8 über den Irbach	Straßkirchen	150	1	1,0 - 1,4	7142501	0	B 8	°O: B 8		7640	993
10553	Brücke B8 über Flutmulde bei Loh	Loh	124	1,1	1,0 - 1,4	7142502	0	B 8	°O: B 8		8081	727
10554	Brücke B8 über Flutmulde bei Friesendorf	Friesendorf	97	1,1	1,0 - 1,4	7142503	0	B 8	°O: B 8		8081	727
10555	Brücke B8 über Flutmulde bei Schambach	Schambach	69	1,8	1,5 - 1,9	7142521	0	B 8	°O: B 8		7640	993
10556	Brücke B8 über Flutmulde bei Straßkirchen	Straßkirchen	124	1,8	1,5 - 1,9	7142524	0	B 8	°O: B 8		7640	993
10557	Brücke St 2074 über B 8	Sautorn	510	2,8	2,5 - 2,9	7242674	0	B 8	O: L 2074	°U: B 8	8081	727
10558	Brücke B8 über DB bei Plattling	Plattling	156	2,5	2,5 - 2,9	7243500	0	B 8	°O: B 8		6775	610
10559	Brücke B8 über den Mühlbach in Plattling	Plattling	76	1,8	1,5 - 1,9	7243503	0	B 8	°O: B 8		13260	928
10560	Brücke B8 über die Isar in Plattling/Brücke B8 über die Isar in Plattling (Vorl. Platt)	Plattling	2249	2	2,0 - 2,4	7243504	A	B 8	°O: B 8		8111	649
10561	Brücke B8 über die Isar in Plattling/Brücke B8 über die Isar in Plattling (Stahlbogen)	Plattling	2427	2	2,0 - 2,4	7243504	B	B 8	°O: B 8		8111	649
10562	Brücke B8 über den Mühlkanal bei Plattling	Plattling	129	1	1,0 - 1,4	7243505	0	B 8	°O: B 8		8111	649
10563	Brücke B8 über Flutmulde bei Plattling	Plattling	96	1	1,0 - 1,4	7243508	0	B 8	°O: B 8		8111	649
10564	Brücke B8 über Flutmulde bei Plattling	Plattling	99	1,6	1,5 - 1,9	7243509	0	B 8	°O: B 8		8111	649
10565	Brücke B8 über Flutmulde bei Kühmoos	Aholming	110	1	1,0 - 1,4	7243526	0	B 8	°O: B 8		8111	649
10566	Brücke B8 ü. Flutmulden bei Kühmoos	Aholming	99	1	1,0 - 1,4	7243527	0	B 8	°O: B 8		8111	649
10567	Brücke B8 ü. Flutmulden b. Kühmoos (Rauchschiwalge)	Aholming	99	1	1,0 - 1,4	7243528	0	B 8	°O: B 8		8111	649
10568	Brücke B8 über Flutmulde bei Plattling	Plattling	95	1	1,0 - 1,4	7243529	0	B 8	°O: B 8		8111	649
10569	Brücke B8 über Flutmulde bei Plattling-nähe KV	Plattling	95	1	1,0 - 1,4	7243530	0	B 8	°O: B 8		8111	649
10570	Brücke B8 über DB bei Schwarzwöhr	Schwarzwöhr	506	2,5	2,5 - 2,9	7243629	0	B 8	°O: B 8		8111	649
10571	Brücke B8 über den Dorigraben in Langenlarhofen	Langenlarhofen	72	1,2	1,0 - 1,4	7243630	0	B 8	°O: B 8		8111	649
10572	Brücke B8 über Flutmulde bei Plattling	Kühmoos	99	1,5	1,5 - 1,9	7243645	0	B 8	°O: B 8		8111	649
10573	Brücke B8 über den Breimbach in Osterhofen	Osterhofen	150	1	1,0 - 1,4	7244531	0	B 8	°O: B 8		6530	261
10574	Brücke B8 über die Künzinger Ohe bei Künzing	Künzing/Angerpoint	77	2,5	2,5 - 2,9	7344500	0	B 8	°O: B 8		6076	790
10575	Brücke B8 über den Haarbach b. Pleinting	Pleinting	89	2,5	2,5 - 2,9	7344532	0	B 8	°O: B 8	U: Gehweg	6076	790
10576	Brücke B8 über die Zuhahrt zur Fähre	Pleinting	142	2,7	2,5 - 2,9	7344533	1	B 8	°O: B 8	U: G	6076	790
10577	Brücke B 8 über den Laufenbach bei Seestetten	Seestetten	77	2,8	2,5 - 2,9	7344534	0	B 8	°O: B 8	U: Gehweg.	6076	790
10578	Brücke B 8 über den Wolfach bei Vishofen	Sandbach/Seestetten	57	2,8	2,5 - 2,9	7345500	0	B 8	°O: B 8	U: Gehweg	6335	443
10579	Brücke B 8 über den Sandbach	Sandbach	67	2	2,0 - 2,4	7345501	0	B 8	°O: B 8	U: Gehweg	6335	443
10580	Brücke B 8 über die Zufahrt zur Fähre Sandbach	Sandbach	68	1,5	1,5 - 1,9	7345502	0	B 8	°O: B 8	U: WiWeg.	6335	443
10581	Brücke B8 über die Wolfach bei Vishofen	Vishofen	189	2,4	2,0 - 2,4	7345503	0	B 8	°O: B 8		6335	443
10582	Brücke B8 über die Vilsmündung in Vishofen	Vishofen	1183	2,3	2,0 - 2,4	7345504	0	B 8	°O: B 8		6335	443
10583	Brücke B 8 über den Seizenbach bei Seestetten	Seestetten	51	2,5	2,5 - 2,9	7345526	0	B 8	°O: B 8		6335	443
10584	Brücke B8 über GW bei Vishofen	Vishofen	41	2,5	2,5 - 2,9	7345531	0	B 8	°O: B 8	U: Gehweg	6076	790
10585	Brücke B8 über den Ramelsbach bei Sandbach	Vishofen	79	2,5	2,5 - 2,9	7345532	A	B 8	°O: B 8	U: G+R	6335	443
10586	Brücke B8 über den Rannelsbach bei Sandbach	Sandbach	97	1,8	1,5 - 1,9	7345576	0	B 8	°O: B 8		6335	443
10587	Brücke B8 über GW in Vishofen	Vishofen	92	1,9	1,5 - 1,9	7345580	1	B 8	°O: B 8	U: G	6335	443
10588	Brücke B8 über GW in Vishofen	Vishofen	75	2	2,0 - 2,4	7345581	1	B 8	°O: B 8	U: G	6335	443
10589	Brücke B8 über GVS in Vishofen	Vishofen	99	2,1	2,0 - 2,4	7345582	0	B 8	°O: B 8	U: G	6076	790
10590	Brücke B8 über Bibersbach	Schalding	117	2,5	2,5 - 2,9	7446500	0	B 8	°O: B 8		6335	443
10591	Brücke B8 über den Schaldingerbach	Schalding	117	1,6	1,5 - 1,9	7446501	0	B 8	°O: B 8		6335	443
10592	Brücke B8 über GW bei Schalding	Schalding	25	2,3	2,0 - 2,4	7446502	0	B 8	°O: B 8	U: Gehweg	6335	443
10593	Brücke B8 über 2 Industriegleise und Hofinger Bach	Heining	1274	3	3,0 - 3,4	7446503	0	B 8	°O: B 8		6335	443
10594	Brücke B8 (Ast) über B8 und DB bei Heining / West	Heining	667	2,3	2,0 - 2,4	7446504	0	B 8	°O: B 8 (Ast)	°U: B 8	25407	1016
10595	Brücke B8 über GW bei Heining	Passau/Heining	25	2,4	2,0 - 2,4	7446505	0	B 8	°O: B 8	U: Gehweg	6335	443
10596	Brücke B8 über den Kellerbach bei Heining	Passau/Heining	113	2,7	2,5 - 2,9	7446506	0	B 8	°O: B 8		6335	443
10597	Brücke B8 über Klatenbach bei Passau/Heining	Passau/Heining	104	2,5	2,5 - 2,9	7446507	0	B 8	°O: B 8		6335	443
10598	Brücke B 8 über GW bei Heining	Passau/Heining	35	2,8	2,5 - 2,9	7446508	0	B 8	°O: B 8	U: Gehweg	6335	443
10599	Brücke B 8 über GW beim Kachel	Passau/Kachel	30	2,8	2,5 - 2,9	7446509	0	B 8	°O: B 8	U: Gehweg	6335	443
10600	Brücke B8 über den Stenbach	Passau/Auerbach	288	2	2,0 - 2,4	7446511	0	B 8	°O: B 8		27686	1661
10601	Brücke B8 über Hateringels in Passau	Passau/Auerbach	440	2,7	2,5 - 2,9	7446512	1	B 8	°O: B 8	U: Gehweg	27686	1661
10602	Brücke B 8 über Haissengasse/Brücke B8 über Gehweg	Passau/Auerbach	69	2	2,0 - 2,4	7446513	1	B 8	°O: B 8	U: G+R	27686	1661
10603	Brücke B12 über B8 (FJS-Brücke)/Brücke B12 über B8 (FJS-Brücke Vorlandbrücke)	Passau/Auerbach	2015	2,4	2,0 - 2,4	7446643	1	B 8	°O: B 12	°U: B 8	27149	1629
10604	Brücke B8 über Parkplatz (SW-Rampe Schanzbrücke)	Passau	6174	2,9	2,5 - 2,9	7446659	0	B 8	°O: B 8		27686	1661
10605	Brücke B8 (Ast) über die Aschaff	Matnschaff	1670	2,9	2,0 - 2,4	6020601	0	B 8 (Ast)	°O: B 8 (Ast)		38142	1144
10606	Brücke AS-B8 über einen Feldweg am Mainfrankenpark	bei Bieblief	141	2,4	2,0 - 2,4	6225665	0	B 8 (Ast)	°O: B 8 (Ast)	U: WiWeg.		
10607	Brücke B12 über B8 (FJS-Brücke)/Brücke B 8 über Gelände Steinbammühle (Rampe)	Passau/Auerbach	1018	2,3	2,0 - 2,4	7446643	2	B 8 (Ast)	°O: B 8 (Ast)		24342	1217

Bauwerke (Teilbauwerke) an Bundesfernstraßen in der Zuständigkeit der Bayerischen Straßenbauverwaltung

hier: Verkehrsmengen zum Bauwerk bezogen auf den zugeordneten Sachverhalt (Stand 2015)

10608	Brücke B85 über die Loizitz in Ludwigsstadt	bei Ludwigsstadt	274	2	2,0 - 2,4	5434500	0	B 85	0	B 85	2528	228
10609	Brücke B 85 über die Loizitz bei Lauenstein	bei Lauenstein	122	2,8	2,5 - 2,9	5434501	0	B 85	0	B 85	1571	110
10610	Brücke B 85 über die DB und Loizitz bei Lauenstein/ Brücke B 85 über das Loizitztal bei Lauenstein	bei Lauenstein	1034	1	1,0 - 1,4	5434502	A	B 85	0	B 85	1571	110
10611	Brücke B 85 über die DB und Loizitz bei Lauenstein/Brücke B 85 über die DB bei Lauenstein	bei Lauenstein	217	2,5	2,5 - 2,9	5434502	B	B 85	0	B 85	1571	110
10612	Brücke B 85 über die Hagflach bei Förschendorf	bei Förschendorf	127	1	1,0 - 1,4	5534500	0	B 85	0	B 85	3850	482
10613	Brücke B 85 über die DB bei Steinbach am Wald	bei Steinbach a. Wald	205	2	2,0 - 2,4	5534501	0	B 85	0	B 85	2528	228
10614	Brücke B 85 über den Hassbach in Ludwigsstadt	in Ludwigsstadt	99	2,5	2,5 - 2,9	5534503	0	B 85	0	B 85	2528	228
10615	Brücke B 85 über die Loizitz in Ludwigsstadt	in Ludwigsstadt	469	2	2,0 - 2,4	5534504	0	B 85	0	B 85	2528	228
10616	Brücke B 85 über die Loizitz in Ludwigsstadt	in Ludwigsstadt	297	1,7	1,5 - 1,9	5534505	0	B 85	0	B 85	2528	228
10617	Brücke B85 über den Steinbach bei Förschendorf	Förschendorf	219	1,2	1,0 - 1,4	5534518	0	B 85	0	B 85	3850	462
10618	Brücke B 85 über den Hassbach bei Ludwigsstadt	bei Ludwigsstadt	71	2	2,0 - 2,4	5534523	0	B 85	0	B 85	2528	228
10619	Brücke B85 über die Tettau in Pressig	in Pressig	133	1,8	1,5 - 1,9	5633500	0	B 85	0	B 85	11468	803
10620	Brücke B 85 über den Buchbach bei Pressig	bei Pressig	131	1	1,0 - 1,4	5633501	0	B 85	0	B 85	7903	632
10621	Brücke B 85 über die Hagflach bei Rothenkirchen	bei Rothenkirchen	366	2,8	2,5 - 2,9	5633502	0	B 85	0	B 85	4100	451
10622	Brücke B 85 über die DB bei Rothenkirchen	bei Rothenkirchen	182	2,4	2,0 - 2,4	5633503	0	B 85	0	B 85	4100	451
10623	Brücke B 85 über die Hagflach bei Rothenkirchen	bei Rothenkirchen	114	2,7	2,5 - 2,9	5633504	0	B 85	0	B 85	4100	451
10624	Brücke B 85 über die Hagflach bei Rothenkirchen	bei Rothenkirchen	101	2,5	2,5 - 2,9	5633505	0	B 85	0	B 85	4100	451
10625	Brücke B 85 über den Schwarzbach in Neukenroth	in Neukenroth	33	1,7	1,5 - 1,9	5633513	0	B 85	0	B 85	11468	803
10626	Brücke B 85 über den Weißbach in Neukenroth	in Neukenroth	79	1,7	1,5 - 1,9	5633514	0	B 85	0	B 85	11468	803
10627	Brücke B 85 über den Weißbach in Neukenroth	in Neukenroth	93	2	2,0 - 2,4	5633515	0	B 85	0	B 85	11468	803
10628	Brücke B 85 über den Weißbach bei Neukenroth	bei Neukenroth	24	2	2,0 - 2,4	5633516	0	B 85	0	B 85	11468	803
10629	Brücke B 85 über den Mühlbach bei Rothenkirchen	in Rothenkirchen	40	1,8	1,5 - 1,9	5633517	0	B 85	0	B 85	4100	451
10630	Brücke B85 über den Buchbach bei Pressig	bei Pressig	26	1	1,0 - 1,4	5633530	0	B 85	0	B 85	7903	632
10631	Brücke B85 über die Rodach in Kronach	in Kronach	430	2,2	2,0 - 2,4	5733500	1	B 85	0	B 85	5552	333
10632	Brücke B85 über die Rodach in Kronach/Brücke GRW über die Rodach in Kronach	in Kronach	166	2,2	2,0 - 2,4	5733500	2	B 85	0	B 85	5552	333
10633	Brücke B85 über die Hagflach bei Kronach	Kronach	277	2,5	2,5 - 2,9	5733504	0	B 85	0	B 85	9464	757
10634	Brücke B 85 über die Hagflach in Hagflach	Hagflach b. Kronach	319	2,1	2,0 - 2,4	5733506	0	B 85	0	B 85	12818	1025
10635	Brücke B 85 über den Mühlbach in Hagflach	Hagflach b. Kronach	64	2	2,0 - 2,4	5733507	0	B 85	0	B 85	12818	1025
10636	Brücke B 85 über die Flutmulde in Hagflach	in Hagflach b. Kronach	47	2	2,0 - 2,4	5733525	0	B 85	0	B 85	12818	1025
10637	Brücke B85 über GRW bei Neuenreuth	bei Neuenreuth	21	2,8	2,5 - 2,9	5733526	0	B 85	0	B 85	5552	333
10638	Brücke B 85 über GW in Kronach	in Kronach	34	1,6	1,5 - 1,9	5733527	0	B 85	0	B 85	6622	530
10639	Brücke B85 über den Dobeisgrundbach in Kronach	in Kronach	30	1,7	1,5 - 1,9	5733528	0	B 85	0	B 85	9464	757
10640	Brücke B85 über den Seelbach in Kronach	Kronach	41	2,5	2,5 - 2,9	5733529	0	B 85	0	B 85	9464	757
10641	Brücke B 85 über den Grenzbach in Kronach	Kronach	42	1,1	1,0 - 1,4	5733578	0	B 85	0	B 85	6622	530
10642	Brücke B85 über den Leißbach bei Weißenbrunn	bei Weißenbrunn	123	2,6	2,5 - 2,9	5734500	0	B 85	0	B 85	6316	379
10643	Brücke B85 über den Weißen Main	Kulmbach	873	2,3	2,0 - 2,4	5834501	0	B 85	0	B 85	6718	403
10644	Brücke B85 über den Madelsbach	Bei Höferanger	63	1,9	1,5 - 1,9	5834502	0	B 85	0	B 85	15575	623
10645	GRW Brücke neben B85 über die Dobrach	Bei Metzdorf	45	2,2	2,0 - 2,4	5834509	0	B 85	0	B 85	15575	623
10646	Brücke B85 über die B289 (Anschlussstelle KU-West)	in Kulmbach	493	2,4	2,0 - 2,4	5834527	0	B 85	0	B 85	20772	1039
10647	Brücke B85 über die DB Hof - Bamberg	in Kulmbach	664	2,8	2,5 - 2,9	5834528	1	B 85	0	B 85	23526	1176
10648	Brücke B85 über die DB Hof - Bamberg	in Kulmbach	664	2,8	2,5 - 2,9	5834528	2	B 85	0	B 85	23526	1176
10649	Brücke B289 über die B85	in Kulmbach	622	2	2,0 - 2,4	5834535	1	B 85	0	B 85	12112	848
10650	Brücke B289 über die B85	in Kulmbach	622	2,5	2,5 - 2,9	5834535	2	B 85	0	B 85	12112	848
10651	Brücke B85 über die Dobrach (I)	bei Metzdorf	198	2,2	2,0 - 2,4	5834544	0	B 85	0	B 85	15575	623
10652	Brücke B85 über die Dobrach (II)	bei Metzdorf	110	1,9	1,5 - 1,9	5834545	0	B 85	0	B 85	15575	623
10653	Brücke B85 über den Mühlbach/Brücke B85 über den Mühlbach	Bei Metzdorf	120	2	2,0 - 2,4	5834546	A	B 85	0	B 85	15575	623
10654	Brücke B85 über den Mühlbach/GRW Brücke neben B85 über den Mühlbach	Bei Metzdorf	36	1,8	1,5 - 1,9	5834546	B	B 85	0	B 85	15575	623
10655	Brücke B85 über die Lösau (I)	Lösaus	83	1,1	1,0 - 1,4	5834564	0	B 85	0	B 85	6718	403
10656	Brücke B85 über die Lösau (II)	Holzmulde	78	1	1,0 - 1,4	5834565	0	B 85	0	B 85	6718	403
10657	Brücke B85 über die Dobrach	Höferanger	281	1,2	1,0 - 1,4	5834568	0	B 85	0	B 85	6718	403
10658	Brücke B85 über d. Schottermühlbach in Weißenbr.	Weißenbrunn	58	2,3	2,0 - 2,4	5834700	0	B 85	0	B 85	6316	379
10659	Brücke B85 über eine Ortsstraße	Forstlamm	51	2,5	2,5 - 2,9	5934500	0	B 85	0	B 85	13924	975
10660	Brücke B85 über eine Ortsstraße	Kulmbach	378	2,9	2,5 - 2,9	5934501	0	B 85	0	B 85	14302	858
10661	Brücke B85 über einen Gehweg	Kulmbach	74	2,1	2,0 - 2,4	5934502	0	B 85	0	B 85	14302	858
10662	Brücke B85 über den Erigraben	Unterbrücklein	41	1,9	1,5 - 1,9	5934540	0	B 85	0	B 85	7849	314
10663	Brücke B85 über den Kinzelsbach	Kulmbach	59	2,5	2,5 - 2,9	5934542	0	B 85	0	B 85	14302	858
10664	Brücke B85 über den Rottebach	bei Muckenreuth	114	2,1	2,0 - 2,4	5934557	0	B 85	0	B 85	5828	233
10665	Brücke GVS Aldrossenfeld-Waldmamsberg über B85	Aldrossenfeld	180	1,9	1,5 - 1,9	5934558	0	B 85	0	B 85	5828	233
10666	Brücke B85 über den Reten Main	Aldrossenfeld	1069	2,3	2,0 - 2,4	5934559	0	B 85	0	B 85	5828	233
10667	Brücke B85 über einen Bach	Rohr	60	1,9	1,5 - 1,9	5934561	0	B 85	0	B 85	12946	878
10668	Brücke B85 über die Preuschwitzerin	bei Heinersreuth	181	2,3	2,0 - 2,4	6035504	0	B 85	0	B 85	14783	591
10669	Brücke B85 über den Dühlbach	Unterweiz	223	2	2,0 - 2,4	6035505	0	B 85	0	B 85	13472	539

Bauwerke (Teilbauwerke) an Bundesfernstraßen in der Zuständigkeit der Bayerischen Straßenbauverwaltung

hier: Verkehrsmengen zum Bauwerk bezogen auf den zugeordneten Sachverhalt (Stand 2015)

10670	Brücke B85 über den Grüngartenbach	38	2	2,0 - 2,4	0	B 85	*O: B 85	13477	539
10671	Brücke B85 über den Köhlergraben und Feldweg	151	1,2	1,0 - 1,4	A	B 85	*O: B 85	13477	539
10672	Brücke B85 über den Köhlergraben und Feldweg	353	1,8	1,5 - 1,9	B	B 85	*O: B 85	13477	539
10673	GRW Brücke neben B85 über den Dühlbach	20	2	2,0 - 2,4	0	B 85	*E: B 85	13477	539
10674	Brücke B85 über die Pegnitz	299	2,9	2,5 - 2,9	0	B 85	*O: B 85	7259	436
10675	Brücke B85 über eine Bahnhalle	222	2,5	2,5 - 2,9	0	B 85	*O: B 85	8034	803
10676	Brücke B85 über einen Forstweg	78	2,2	2,0 - 2,4	0	B 85	*O: B 85	8034	803
10677	Brücke B85 über einen Forstweg	75	2,5	2,5 - 2,9	0	B 85	*O: B 85	8034	803
10678	Brücke B 85 über den Feldweg bei Michelfeld	121	2,8	2,5 - 2,9	0	B 85	*O: B 85	7259	436
10679	Brücke B 85 über die GVS Michelfeld - Fischstein	131	2,3	2,0 - 2,4	0	B 85	*O: B 85	7259	436
10680	Brücke B 85 über den Flembach bei Michelfeld	296	2,8	2,5 - 2,9	0	B 85	*O: B 85	7259	436
10681	Brücke B 85 über die B 85 bei Auerbach (B 470)	261	2,3	2,0 - 2,4	0	B 85	*O: B 85 (Ast)	7259	436
10682	Brücke B 85 über die B 85 bei Auerbach (B 2162)	351	2,4	2,0 - 2,4	0	B 85	*O: B 85 (Ast)	7259	436
10683	Brücke B 85 über den Flußgraben bei Gailbach	42	2,2	2,0 - 2,4	0	B 85	*O: B 85	3870	271
10684	Brücke B 85 über die B 85 bei Lunkenreuth	334	2,2	2,0 - 2,4	0	B 85	*O: B 85 (Ast)	3870	271
10685	Brücke Militärstraße über die B 85 bei Nitzbuch	277	2,4	2,0 - 2,4	0	B 85	*O: Sonstige Straße	3870	271
10686	Brücke B 85 über einen Feldweg bei Welluck	174	2,9	2,5 - 2,9	0	B 85	*O: B 85	3870	271
10687	Brücke B 85 ü.d. Gehweg u.d. Ohnsstr. b. Auerbach	255	2,7	2,5 - 2,9	0	B 85	*O: B 85	3870	271
10688	Brücke B 85 über den Rosenhofer Weg bei Auerbach	231	2,8	2,5 - 2,9	0	B 85	*O: B 85	7259	436
10689	Brücke B 85 über den Rad- u. Gehweg bei Auerbach	56	1,2	1,0 - 1,4	0	B 85	*O: B 85	7259	436
10690	Brücke B 85 über die B 85 bei Mönias (St 2166)	273	2,8	2,5 - 2,9	0	B 85	*O: B 85 (Ast)	5529	332
10691	Brücke B 85 über den Krumbach 1 bei Mönias	98	2,7	2,5 - 2,9	0	B 85	*O: B 85	5529	332
10692	Brücke B 85 ü.d. Kemptenerforweg b. Sulzb.-Rosenb.	78	2,9	2,5 - 2,9	0	B 85	*O: B 85	8940	447
10693	Brücke B 85 über die Bahn AG bei Kleinfalz	208	2,8	2,5 - 2,9	0	B 85	*O: B 85	5529	332
10694	Brücke B 85 über die Kr. Str. AS 11 bei Edelstald	208	2,8	2,5 - 2,9	0	B 85	*O: B 85	5529	332
10695	Brücke B 85 über den Feldweg bei Niederämdt	599	2,7	2,5 - 2,9	0	B 85	*O: B 85	5529	332
10696	Brücke B 85 ü.d. Hesselgraben b. Sulzbach-Rosenberg	41	2,1	2,0 - 2,4	0	B 85	*O: B 85	5529	332
10697	Brücke B 85 über den Klaffenbach bei Prangershof	131	2,7	2,5 - 2,9	0	B 85	*O: B 85	5529	332
10698	Brücke B 85 über den Flußgraben bei Kleinalbershof	100	2,7	2,5 - 2,9	0	B 85	*O: B 85	5529	332
10699	Brücke B 85 ü. d. Feldweg in d. Wolfgrube b. SUL	85	2,8	2,5 - 2,9	0	B 85	*O: B 85	8940	447
10700	Brücke GVS über die B 85 bei Schälflöhe	303	1,9	1,5 - 1,9	0	B 85	*U: B 85	11697	468
10701	Brücke B 85 ü.d. Fiederbach 1 bei Amberg/ Brücke B 85 ü.d. Fiederbach 1 Amberg / FR Sulzbach	41	1,9	1,5 - 1,9	1	B 85	*O: B 85	11697	468
10702	Brücke B 85 ü.d. Fiederbach 1 bei Amberg/ Brücke B 85 ü.d. Fiederbach 1 Amberg / FR Amberg	47	1,9	1,5 - 1,9	2	B 85	*O: B 85	11697	468
10703	Brücke B 85 über den Feldgraben bei Grund	42	2,5	2,5 - 2,9	0	B 85	*O: B 85	8940	447
10704	Brücke B 85 über den Feldweg bei Wirsricht	215	2,2	2,0 - 2,4	0	B 85	*O: B 85	11697	468
10705	Brücke GVS über die B 85 bei Fichtenhof	331	2,7	2,5 - 2,9	0	B 85	*U: B 85	11697	468
10706	Brücke B 85 ü.d. Feldweg 1 bei Karmensölden	130	2	2,0 - 2,4	0	B 85	*O: B 85	11697	468
10707	Brücke B 85 ü.d. Feldweg 2 bei Karmensölden	130	2	2,0 - 2,4	0	B 85	*O: B 85	11697	468
10708	Brücke K-AS 35 ü. d. B 85 b. Siebeneichen	297	2	2,0 - 2,4	0	B 85	*U: B 85	11697	468
10709	Brücke B 85 über den Öko-Durchlaß bei Karmensölden	153	2,5	2,5 - 2,9	0	B 85	*O: B 85	11697	468
10710	Brücke B 85 über die B 85 bei der Stundensäule	410	2,8	2,5 - 2,9	0	B 85	*O: B 85 (Ast)	11823	1419
10711	Brücke B 85 über den Krumbach bei Gärnersdorf	302	2,7	2,5 - 2,9	0	B 85	*O: B 85	11181	783
10712	Brücke B 85 ü.d. DB u. AS 27 b. Gärnersdorf	280	2,5	2,5 - 2,9	0	B 85	*O: B 85	11181	783
10713	Brücke B 85 ü.d. Vils (Kurfürstenbr.) in Amberg	613	2,7	2,5 - 2,9	0	B 85	*O: B 85	21871	656
10714	Brücke B 85 über den Fußweg in Amberg	70	1,8	1,5 - 1,9	0	B 85	*O: B 85	21871	656
10715	Brücke B 85 über den Fiederbach 4 in Amberg	152	2,9	2,5 - 2,9	0	B 85	*O: B 85	11697	468
10716	Brücke Millierer Ring über die B 85 in Amberg	573	2,7	2,5 - 2,9	0	B 85	*U: B 85	11181	783
10717	Brücke B 85 ü. d. Haidweiberbach b. Gärnersdorf/ Brücke B 85 ü. d. Haidweiberbach, B 85	18	1,8	1,5 - 1,9	2	B 85	*O: B 85	11181	783
10718	Brücke B 85 ü. d. Haidweiberbach b. Gärnersdorf/ Brücke B 85 ü. d. Haidweiberbach, B 85	24	1,8	1,5 - 1,9	3	B 85	*O: B 85	11181	783
10719	Brücke B 85 ü. d. Haidweiberbach b. Gärnersdorf/ Brücke B 85 ü. d. Haidweiberbach, Gehr- und Radweg	24	2,2	2,0 - 2,4	4	B 85	*E: B 85	11181	783
10720	Brücke Gehr- u. Radweg ü. DB u. AS 27 b. Gärnersdorf	200	2,5	2,5 - 2,9	0	B 85	*E: B 85	11181	783
10721	Brücke B 85 über den Radweg bei Amberg	125	2,3	2,0 - 2,4	0	B 85	*O: B 85	11181	783
10722	Brücke B 209 über die B 85 bei Amberg	880	2,2	2,0 - 2,4	0	B 85	*U: B 85	10162	1118
10723	Brücke B 85 über einen Graben bei Schafhof/ Brücke B 85 ü.e. Graben b. Schafhof / FR: Amberg	53	2,5	2,5 - 2,9	1	B 85	*O: B 85	11823	1419
10724	Brücke B 85 über einen Graben bei Schafhof/Brücke B 85 ü.e. Graben b. Schafhof / Mitte	34	1,7	1,5 - 1,9	2	B 85	*O: B 85	11823	1419
10725	Brücke B 85 über einen Graben bei Schafhof/Brücke B 85 ü.e. Graben b. Schafhof / FR: SAD	42	2,5	2,5 - 2,9	3	B 85	*O: B 85	11823	1419
10726	Brücke B 85 ü.d. Kr.-Str. AS 23 b. Schafhof/Brücke B 85 / AS 23 bei Schafhof / FR: Amberg	250	2,7	2,5 - 2,9	1	B 85	*U: B 85	11823	1419

Bauwerke (Teilbauwerke) an Bundesfernstraßen in der Zuständigkeit der Bayerischen Straßenbauverwaltung

hier: Verkehrsmengen zum Bauwerk bezogen auf den zugeordneten Sachverhalt (Stand 2015)

10727	Brücke B 85 ü.d. Kr.-Str. AS 23 b. Schafhof/	Schafhof	250	2,5	2,5 - 2,9	6637524	2	B 85	*O: B 85	U: K 23	11823	1419
10728	Brücke B 85 ü. AS 23 bei Schafhof / FR: Schwandorf	Alberndorf	304	2	2,0 - 2,4	6638503	1	B 85	*O: B 85	U: G	13225	1455
10729	Brücke B 85 ü. d. GVS bei Alberndorf/Brücke 85 ü. d. GVS b. Alberndorf / FR: Schwandorf	Alberndorf	304	2,5	2,5 - 2,9	6638503	2	B 85	*O: B 85	U: G	13225	1455
10730	Brücke B 85 über die ST 2397 bei Kreith	Schwandorf	392	2,7	2,5 - 2,9	6638520	0	B 85	*O: B 85	U: L 2397	9208	1381
10731	Brücke Feldweg über die B 85 bei Riecht	Riecht	148	2,8	2,5 - 2,9	6638521	0	B 85	*O: WiWeg.	*U: B 85	9208	1381
10732	Brücke B 85 ü. Kr.Str.SAD 3 u. Bahn b. Schwandorf	Schwandorf	756	2,8	2,5 - 2,9	6638522	0	B 85	*O: B 85	U: K 3	9208	1381
10734	Brücke B 85 über die 1. Flutmulde bei Schwandorf	Schwandorf	854	2,8	2,5 - 2,9	6638524	0	B 85	*O: B 85	U: WiWeg.	9208	1381
10735	Brücke B 85 über die 2. Flutmulde bei Schwandorf	Schwandorf	500	2,4	2,0 - 2,4	6638525	0	B 85	*O: B 85	U: WiWeg.	9208	1381
10736	Brücke B 85 über den Hollergraben bei Schwandorf	Schwandorf	430	2,4	2,0 - 2,4	6638526	0	B 85	*O: B 85	U: WiWeg.	9208	1381
10737	Brücke B 85 über die Naab bei Schwandorf	Schwandorf	1320	2,7	2,5 - 2,9	6638527	0	B 85	*O: B 85	U: WiWeg.	9208	1381
10738	Brücke B 85 über einen Privatweg bei Schwandorf	bei Schwandorf	88	2,2	2,0 - 2,4	6638528	0	B 85	*O: B 85	U: WiWeg.	9208	1381
10739	Brücke B 85 ü. d. Kr.Str. SAD 22 bei Schwandorf	Schwandorf	399	3	3,0 - 3,4	6638530	0	B 85	*O: B 85	U: K 22	9208	1381
10740	Brücke B 85 ü. d. Kronstetter Str. b. Wackersdorf/	Wackersdorf	298	2,7	2,5 - 2,9	6638533	1	B 85	*O: B 85	U: G	13225	1455
10741	Brücke B 85 ü. d. Kronstetter Str. b. Wackersdorf/Brücke B 85 ü. d. Kronstetter Str. / FR: Cham	Wackersdorf	230	2,5	2,5 - 2,9	6638533	2	B 85	*O: B 85	U: G	13225	1455
10742	Brücke B 85 über die Onnststraße bei Pittersberg	Pittersberg	224	2,2	2,0 - 2,4	6638542	0	B 85	*O: B 85	U: WiWeg.	11823	1419
10743	Brücke B 85 über die Kr.Str. AS 24 bei Pittersberg	Pittersberg	388	2,7	2,5 - 2,9	6638543	0	B 85	*O: B 85	U: K 24	11823	1419
10744	Brücke B 85 ü. d. B 85 (AS 24) bei Pittersberg	Pittersberg	483	1,9	1,5 - 1,9	6638547	0	B 85	*O: B 85 (Ast)	*U: B 85	11823	1419
10745	Brücke B 85 ü. d. Entwässerungsgraben b. Wackersdorf	Wackersdorf	127	2,3	2,0 - 2,4	6639500	0	B 85	*O: B 85	U: G	9400	1034
10746	Brücke Hacher Weg ü. d. B 85 b. Wackersdorf	Wackersdorf	334	1,8	1,5 - 1,9	6639501	0	B 85	O: G	*U: B 85	13225	1455
10747	Brücke B 85 über die Knappenstraße bei Wackersdorf/	Wackersdorf	118	2,7	2,5 - 2,9	6639503	1	B 85	*O: B 85	U: Sonstige Straße	13225	1455
10748	Brücke B 85 ü. d. Knappenstraße / FR: Schwandorf	Wackersdorf	107	2,3	2,0 - 2,4	6639503	2	B 85	*O: B 85	U: Sonstige Straße	13225	1455
10749	Brücke B 85 über die Knappenstraße bei Wackersdorf/	Wackersdorf	398	2,2	2,0 - 2,4	6639509	1	B 85	*O: B 85	U: G	13225	1455
10750	Brücke B 85 über die GVS bei Wackersdorf/	Wackersdorf	367	2,3	2,0 - 2,4	6639509	2	B 85	*O: B 85	U: G	13225	1455
10751	Brücke B 85 ü. d. Rad-u. Gehweg bei Wackersdorf/	Wackersdorf	14	1,6	1,5 - 1,9	6639510	1	B 85	*O: B 85	U: G+R	9400	1034
10752	Brücke B 85 ü. d. Rad-u. Gehweg bei Wackersdorf/	Wackersdorf	47	1,7	1,5 - 1,9	6639510	2	B 85	*O: B 85	U: G+R	9400	1034
10753	Brücke B 85 ü. d. Rad-u. Gehweg bei Wackersdorf/	Wackersdorf	57	1,8	1,5 - 1,9	6639510	3	B 85	*O: B 85	U: G+R	9400	1034
10754	Brücke Onststr. ü. d. B 85 b. Wackersdorf	Wackersdorf	338	1,9	1,5 - 1,9	6639512	0	B 85	O: G	*U: B 85	13225	1455
10755	Brücke B 85 über die B 85 bei Bruck (Randsberg)	Bruck	143	2,7	2,5 - 2,9	6739500	0	B 85	*O: B 85	U: B 85 (Ast)	6154	1046
10756	Brücke B 85 über einen Gehweg bei Bruck	Bruck	82	2	2,0 - 2,4	6739501	0	B 85	*O: B 85	U: G+R	6154	1046
10757	Brücke B 85 über einen Wirtschaftsweg bei Bruck	Bruck	315	2,2	2,0 - 2,4	6739502	0	B 85	*O: B 85	U: WiWeg.	6154	1046
10758	Brücke B 85 über die Bahn "Bodenwöhr-Nittenua"	Bruck	392	2,7	2,5 - 2,9	6739503	0	B 85	*O: B 85	U: G	6154	1046
10759	Brücke B 85 über den Sulzbach bei Bruck	Bruck	295	2,2	2,0 - 2,4	6739504	0	B 85	*O: B 85	U: G	6154	1046
10760	Brücke B 85 über den Sulzbach-Fluggraben b. Bruck	Bruck	280	2	2,0 - 2,4	6739505	0	B 85	*O: B 85	U: G	6154	1046
10761	Brücke B 85 über den Mühlgraben bei Bruck	Bruck	275	2,1	2,0 - 2,4	6739506	0	B 85	*O: B 85	U: G	6154	1046
10762	Brücke B 85 über die B 85 bei Bruck	Bruck	266	2,7	2,5 - 2,9	6739508	0	B 85	*O: B 85 (Ast)	*U: B 85	6504	1106
10763	Brücke B 85 ü. d. Wildgruhlaß b. Wackersdorf	Wackersdorf	96	2,2	2,0 - 2,4	6739510	0	B 85	*O: B 85	U: G	9400	1034
10764	Brücke B 85 über den Pfliegerwehlerblauf b. Bruck	Bruck	32	1	1,0 - 1,4	6739530	0	B 85	*O: B 85	U: G	6154	1046
10765	Brücke B 85 über den Fußweg bei Mögendorf	Mögendorf	92	1,8	1,5 - 1,9	6739531	0	B 85	*O: B 85	U: G+R	6154	1046
10766	Brücke B 85 über den Rad- u. Gehweg b. Heselbach	Heselbach	73	1,9	1,5 - 1,9	6739543	0	B 85	*O: B 85	U: G+R	9400	1034
10767	Brücke B 85 über den Weiher in Neubäu	Neubäu	86	2,2	2,0 - 2,4	6740501	0	B 85	*O: B 85	U: G	7148	1072
10768	Brücke B 85 über FW bei Neubäu	Neubäu	116	2,3	2,0 - 2,4	6740504	0	B 85	*O: B 85	U: WiWeg.	7148	1072
10769	Brücke K-CHA23 über die B 85 bei Neubäu	Neubäu	347	1,7	1,5 - 1,9	6740512	0	B 85	*O: K 23	*U: B 85	6504	1106
10770	Brücke B 85 über den Forstweg bei Neubäu	Neubäu	92	2,7	2,5 - 2,9	6740632	0	B 85	*O: B 85	U: WiWeg.	6154	1046
10771	Brücke B 85 über Sierlochgraben/Nordbrücke (Fahrtrichtung Roding)	Altenmarkt	170	1,9	1,5 - 1,9	6741501	1	B 85	*O: B 85	U: G	14286	2000
10772	Brücke B 85 über Sierlochgraben/Südbrücke (Fahrtrichtung Cham)	Altenmarkt	116	1,1	1,0 - 1,4	6741501	2	B 85	*O: B 85	U: G	14286	2000
10773	Brücke B 85 über GVS in Wullfing/Nordbrücke	Wullfing	73	2,5	2,5 - 2,9	6741503	1	B 85	*O: B 85	U: G	14286	2000
10774	Brücke B 85 über GVS in Wullfing/Südbrücke	Wullfing	80	2	2,0 - 2,4	6741503	2	B 85	*O: B 85	U: G	14286	2000
10775	Brücke B 85 über den Regen Roding	Roding	1530	3,5	3,5 - 4,0	6741504	0	B 85	*O: B 85	U: WiWeg.	13120	1837
10776	Brücke S/2147 über B 85 bei Roding	Roding	341	2,8	2,5 - 2,9	6741505	0	B 85	*O: L 2147	*U: B 85	13120	1837
10777	Brücke B 85 über GVS bei Roding	Roding	124	2,7	2,5 - 2,9	6741506	0	B 85	*O: B 85	U: G	13120	1837
10778	Brücke B 85 über AS Unterraubench/Nordbrücke	Unterraubench	371	1,7	1,5 - 1,9	6741519	1	B 85	*O: B 85	U: B 85 (Ast)	14286	2000
10779	Brücke B 85 über AS Unterraubench/Südbrücke	Unterraubench	311	2	2,0 - 2,4	6741519	2	B 85	*O: B 85	U: B 85 (Ast)	14286	2000
10780	Brücke B 85 über Kröbllingerbach u. K-CHA 11/Nordbrücke (Fahrtrichtung Roding)	Wullfing	650	1,8	1,5 - 1,9	6741520	1	B 85	*O: B 85	U: K 11	14286	2000

183

Bauwerke (Teilbauwerke) an Bundesfernstraßen in der Zuständigkeit der Bayerischen Straßenbauverwaltung

hier: Verkehrsmengen zum Bauwerk bezogen auf den zugeordneten Sachverhalt (Stand 2015)

10781	Brücke B85 über Knöbllingerbach u. K-CHA 11/Südbücke (Fahrtrichtung Cham)	Wulfing	616	1	1.0 - 1.4	6741520	2	B 85	U: K 11	14286	2000
10782	Brücke B85 über GVS bei Thierstein/Nordbrücke (Fahrtrichtung Rodding)	Thierstein	131	1,7	1.5 - 1.9	6741521	1	B 85	U: G	14286	2000
10783	Brücke B85 über GVS bei Thierstein/Südbrücke (Fahrtrichtung Cham)	Thierstein	115	1,5	1.5 - 1.9	6741521	2	B 85	U: G	14286	2000
10784	Brücke GVS über B85 Altemmarkt-Haidhäuser	Altemmarkt	364	1,6	1.5 - 1.9	6741525	0	B 85	U: B 85	14286	2000
10785	Brücke K-CHA 1 über B85	Ried a. Pfahl	365	1	1.0 - 1.4	6741547	0	B 85	U: B 85	14286	2000
10786	Brücke GVS über B85 bei Stadl	Stadl	337	1	1.0 - 1.4	6741548	0	B 85	U: B 85	14286	2000
10787	Brücke AS Cham West über B85	Cham	782	1,8	1.5 - 1.9	6741551	0	B 85	U: B 85	14286	2000
10788	Brücke GRW über B85 Haidhäuser	Haidhäuser	123	1,3	1.0 - 1.4	6741552	0	B 85	U: B 85	14286	2000
10789	Brücke GVS über B 85 AS Wetterfeld	Wetterfeld	458	1	1.0 - 1.4	6741563	0	B 85	U: B 85	14286	2000
10790	Brücke B85 über GRW bei Chamerau	Chamerau	58	2	2.0 - 2.4	6742515	0	B 85	U: G+R	5011	501
10791	Brücke B85 über FW bei Chameregg	Chameregg	77	1,2	1.0 - 1.4	6742586	0	B 85	U: B 85	12247	735
10792	Brücke FW über B85 bei Schindorf	Chameregg	167	1	1.0 - 1.4	6742587	0	B 85	U: WiWeg.	12247	735
10793	Brücke B85 über Schmalbach bei Dietershof	Dietershof	56	2,4	2.0 - 2.4	6842501	0	B 85	U: B 85	12877	773
10794	Brücke B85 über GRW bei Miltach	Miltach	170	2,2	2.0 - 2.4	6842502	0	B 85	U: B 85	12877	773
10795	Brücke B85 über den Perlbach bei Miltach	Miltach	459	2,9	2.5 - 2.9	6842503	0	B 85	U: B 85	12877	773
10796	Brücke B85 über GVS zum Regen	Hörwaling	72	1,9	1.5 - 1.9	6842518	0	B 85	U: B 85	5011	501
10797	Brücke B85 über den Redlbach bei Stanning	Stanning	42	2	2.0 - 2.4	6842525	0	B 85	U: B 85	5011	501
10798	Brücke B85 über GRW bei Miltach	Miltach	65	1	1.0 - 1.4	6842539	0	B 85	U: G+R	5011	501
10799	Brücke B85 über den Kugelbach bei Altwies	Voggenzell	56	2,5	2.5 - 2.9	6842700	0	B 85	U: B 85	12877	773
10800	Brücke B85 über den Kugelbach	Voggenzell	74	2,2	2.0 - 2.4	6842701	0	B 85	U: B 85	12877	773
10801	Brücke B85 über den Prackebach	Prackebach	100	2,6	2.5 - 2.9	6842500	0	B 85	U: B 85	12877	773
10802	Brücke B85 über die Teisnach	Patersdorf	169	1	1.0 - 1.4	6843500	0	B 85	U: B 85	5442	544
10803	Brücke B85 über Flutmulde bei Patersdorf	Patersdorf	138	1	1.0 - 1.4	6843501	0	B 85	U: B 85	5442	544
10804	Brücke B85 über die Regentalbahn	Patersdorf	646	1	1.0 - 1.4	6843502	0	B 85	U: B 85	5442	544
10805	Brücke B85 über den Grünbach	Patersdorf	214	1,2	1.0 - 1.4	6843503	0	B 85	U: B 85	5442	544
10806	Brücke B 85 über den Farnsdorf	Farnsdorf	76	2,7	2.5 - 2.9	6843504	0	B 85	U: WiWeg.	8878	533
10807	Brücke B 85 über den Holzbach	Schatzendorf	123	2,6	2.5 - 2.9	6843505	0	B 85	U: B 85	8878	533
10808	Brücke B85 über den Schweinbergerbach	Schatzendorf	107	2,7	2.5 - 2.9	6843506	0	B 85	U: B 85	8878	533
10809	Brücke B85 über die Altmach	Schatzendorf	101	1	1.0 - 1.4	6843507	0	B 85	U: B 85	8878	533
10810	Brücke B85 über Talübergang bei Viechach	Viechach	2465	2,9	2.5 - 2.9	6843508	0	B 85	U: B 85	12877	773
10811	Brücke B85 U/Entwässerungsgraben bei Prackebach	Prackebach	34	2,2	2.0 - 2.4	6843509	0	B 85	U: B 85	12877	773
10812	Brücke St 2136 über B 85 bei Patersdorf	Patersdorf	516	1,7	1.5 - 1.9	6843520	0	B 85	U: B 85	5442	544
10813	Brücke B85 über den Holzbach	Ayrhof	92	1,6	1.5 - 1.9	6843522	0	B 85	U: B 85	8878	533
10814	Brücke B85 über GRW bei Viechach	Viechach	73	1,1	1.0 - 1.4	6843525	0	B 85	U: G+R	12877	773
10815	Brücke B85 über GW bei Schatzendorf	Schatzendorf	66	1	1.0 - 1.4	6843529	0	B 85	U: Gehweg	12877	773
10816	Brücke B85 über Entwässerungsgraben bei Patersdorf	Patersdorf	277	2,6	2.5 - 2.9	6844516	0	B 85	U: B 85	5442	544
10817	Brücke B85 über FW bei Poschetsried	Poschetsried	73	1	1.0 - 1.4	7044506	0	B 85	U: WiWeg.	10583	741
10818	Brücke B85 über FW bei Regen	Regen	93	1,3	1.0 - 1.4	7044507	0	B 85	U: WiWeg.	15608	936
10819	Brücke B85 über die Schlossauer Ohe	Regen	1489	2,2	2.0 - 2.4	7044509	0	B 85	U: G	5442	544
10820	Brücke B85 über FW bei Metten	Metten	324	1	1.0 - 1.4	7044510	0	B 85	U: Forstw.	5442	544
10821	Brücke B85 über den Flinsbach bei Ametsried	Ametsried	84	2,5	2.5 - 2.9	7044511	0	B 85	U: B 85	5442	544
10822	Brücke B85 über den Flinsbach bei Ametsried	Ametsried	88	1	1.0 - 1.4	7044524	0	B 85	U: B 85	5442	544
10823	Brücke B85 über AS B 85/St 2135	Regen	306	1,4	1.0 - 1.4	7044526	0	B 85	U: B 85 (Ast)	15608	936
10824	Brücke B85 über AS B 85/B 11	Regen	251	1	1.0 - 1.4	7044533	0	B 85	U: B 85 (Ast)	10583	741
10825	Brücke B85 über AS Regen	Regen	244	1,3	1.0 - 1.4	7044537	0	B 85	U: B 85 (Ast)	15929	956
10826	Brücke B85 über GRW bei Marcher Berg	Obermiltendorf	61	1	1.0 - 1.4	7044545	0	B 85	U: B 85	5442	544
10827	Brücke B85 über Flutmulde bei Rinnmach	Rinnmach	58	1,8	1.5 - 1.9	7045503	0	B 85	U: B 85	10583	741
10828	Brücke B85 über die Rinnmacher Ohe	Rinnmach	533	1,2	1.0 - 1.4	7045504	0	B 85	U: B 85	10583	741
10829	Brücke B85 über Entwässerungsgraben bei Rinnmach	Rinnmach	84	1,1	1.0 - 1.4	7045518	0	B 85	U: B 85	10583	741
10830	Brücke FW über B 85 bei Kirchdorf	Kirchdorf im Wald	113	1,8	1.5 - 1.9	7045521	0	B 85	U: Forstw.	5746	402
10831	Brücke B85 über Viehtrieb bei Kirchdorf i.W.	Kirchdorf im Wald	69	1	1.0 - 1.4	7045525	0	B 85	U: B 85	5746	402
10832	Brücke B85 über den Röhrenbach	Röhrenbachmühle	242	1,8	1.5 - 1.9	7145507	0	B 85	U: Forstw.	5746	402
10833	Brücke B85 über FW u. Mühlkanal	Kirchdorf i.Wald	198	1	1.0 - 1.4	7145508	0	B 85	U: Forstw.	5746	402
10834	Brücke B85 über Kreuzbach bei Almosenreuth	Almosenreuth	80	1	1.0 - 1.4	7145510	0	B 85	U: G+R	5746	402
10835	Brücke GVS über GW bei Almosenreuth	Almosenreuth	42	1	1.0 - 1.4	7145511	0	B 85	U: G+R	5746	402
10836	Brücke GVS über B85 bei Rammelsberg	Rammelsberg	210	2,2	2.0 - 2.4	7145627	0	B 85	U: B 85	5462	382
10837	Brücke GVS über B85 bei Rammelsberg	Rammelsberg	461	2,2	2.0 - 2.4	7145628	0	B 85	U: B 85	5462	382
10838	Brücke B85 über die Ohe bei Lettmühle	Lettmühle	495	2,2	2.0 - 2.4	7145629	0	B 85	U: B 85	5462	382
10839	Brücke B85 über Bach bei Schönberg	Schönberg	50	2,7	2.5 - 2.9	7145630	0	B 85	U: B 85	5746	402
10840	Brücke B533 über B85 bei Innenzell	Zehrmühle	521	3	3.0 - 3.4	7145631	0	B 85	U: B 533 (Ast)	5268	527
10841	Brücke B 85 über die Ohe bei Zehrmühle	Zehrmühle	366	2,3	2.0 - 2.4	7145632	0	B 85	U: B 85	5746	402
10842	Brücke B85 über GW bei Hohenhann	Hohenhann	93	2,2	2.0 - 2.4	7145639	0	B 85	U: G	5746	402
10843	Brücke B85 über GVS bei Fürstberg	Fürstberg	104	1,7	1.5 - 1.9	7145640	0	B 85	U: G	5746	402

Bauwerke (Teilbauwerke) an Bundesfernstraßen in der Zuständigkeit der Bayerischen Straßenbauverwaltung

hier: Verkehrsmengen zum Bauwerk bezogen auf den zugeordneten Sachverhalt (Stand 2015)

10906	Brücke FW über B89 bei Burggrub	bei Burggrub	104	2,5	2,5 - 2,9	5733598	0	B 999	O: WM/eg.	*U: B 99	3802	380
10907	Brücke B 999 über Himmereckstollen IV	Buchenhöhe	27	1	1,0 - 1,4	8344665	0	B 999	*O: B 999			
10908	Brücke B 999 über Viehtrieb bei Gmerk	Oberau	46	2,9	2,5 - 2,9	8344903	0	B 999	*O: B 999		2486	75
10909	Brücke B 999 über Skihang bei Prüfwald	Oberau	39	2,9	2,5 - 2,9	8344904	0	B 999	*O: B 999		2486	75
10910	Brücke B 999 über den Prielgraben	Oberau	620	1,7	1,5 - 1,9	8344905	0	B 999	*O: B 999			
10911	Brücke B 999 über den Leitengraben	Oberau	40	2,3	2,0 - 2,4	8344906	0	B 999	*O: B 999		2486	75
10912	Brücke B 999 über Saugraben bei Ofnerboden	Obersalzberg	32	2,2	2,0 - 2,4	8344909	0	B 999	*O: B 999			
10913	Brücke B 999 über Larosbach bei Enzianhütte	Obersalzberg	56	2	2,0 - 2,4	8344910	0	B 999	*O: B 999			
10914	Brücke B 999 über Bach bei Unterer Ahornalpe	Obersalzberg	34	2,4	2,0 - 2,4	8344911	0	B 999	*O: B 999			
10915	Brücke B 999 über Bach obere Ahornalpe 1	Obersalzberg	31	2,3	2,0 - 2,4	8344916	0	B 999	*O: B 999			
10916	Brücke B 999 über Bach obere Ahornalpe 2	Obersalzberg	48	2,2	2,0 - 2,4	8344917	0	B 999	*O: B 999			
10917	Brücke B 999 über Viehtrieb beim Ahornkaser	Obersalzberg	29	1,5	1,5 - 1,9	8344918	0	B 999	*O: B 999			
10918	Brücke B 999 über den Lettenbach	Oberau	23	2,5	2,5 - 2,9	8344919	0	B 999	*O: B 999		2486	75
10919	Brücke B 999/100_4,648/FR Oberau/Lehnenkonstruktion	Obersalzberg	62	1	1,0 - 1,4	8344921	A	B 999	*O: B 999			
10920	Brücke B 999 über Viehtrieb beim Ahornbüchsenkopf	Obersalzberg	29	2	2,0 - 2,4	8344922	0	B 999	*O: B 999			
10921	Lehnenkonstruktion B 999 über Hang Scheitelstrecke	Oberau	472	2	2,0 - 2,4	8344923	0	B 999	*O: B 999			

Stand: 17.08.2018
Anlage: 3

Bauwerkserhaltung in Bayern
Gesamtliste

lfd Nr.	Str	Bauwerkname	Projektbezeichnung	ASB-Nr.	Zustandsnote Teil-BW	Maßnahme	Ausgaben [Tsd. €]	Finanzbedarf [Tsd. €]				Rechtsverfahren ¹⁾	BR-Klasse	Baujahr
								2017	2018	2019	2020			
1		2	3	4	5	6	11	12	13	14	15	16	17	18
Bund														
1	A 3	Brücke A3 über DB bei Burgweinting (59)/Überbau FR Regensburg (59)	Erneuerung BW 59 Brücke über DB Burgweinting in beide Fahrtrichtungen (B.R.008)	7038681 1	3,9	ERN	848,0	9.334,0	9.384,0	10.258,0	9.918,0		DIN: 30/30	1965
2	A 3	Brücke A3 über die Donau bei Schalding (194)	Instandsetzung BW 194 Donaubrücke Schalding ÜKO und weitere Teilinst. Fr12 (B.R.029)	7446711 0	2,9	INST	253,0						DIN: 60	1973
3	A 3	Brücke A3 über die Rott (226)/Überbau FR Passau (226)	Instandsetzung BW 226 Rottbrücke in beide Fahrtrichtungen (B.R.044)	7546709 1	2,9	INST		1.100,0	530,0	1.335,0			DIN: 60	1979
4	A 3	Brücke A3 über die Schöllnach bei Iggensbach (165)/Überbau Fahrtrichtung Regensburg (165)	Instandsetzung BW 165 Schöllnachbrücke in beide Fahrtrichtungen (B.R.043)	7244767 1	2,9	INST			1.800,0	200,0			DIN: 60	1978
5	A 7	Brücke A7 über B10 Nersingen - NU (AS Nersingen)/Brücke Überbau Ast FR Würzburg (5-3)	Brückenerüchtigung BW 5-3 B10 AS Nersingen in beide Fahrtrichtungen (B.K.024)	7526808 1	2,5	ERN					3.000,0		DIN: 60	1974
6	A 7	Brücke A7 über Tal bei Witzighausen/Brücke Überbau FR Würzburg (16-1)	Brückenerüchtigung BW 16-1 A7 ü. Tal bei Witzighausen in beide Fahrtrichtungen (B.K.025)	7626662 1	2,8	VER					11.000,0		DIN: 60	1977
7	A 7	Brücke A7 über die Leubas/Brücke Überbau FR Würzburg (84-2)	Brückenerüchtigung BW 84-2 A7 ü. die Leubas in beide Fahrtrichtungen (B.K.027)	8227656 1	2,2	ERN					2.260,0		DIN: 60	1967
8	A 7	Brücke Kr MN 33 Steinheim - Buxheim über A7/Brücke Kr MN 33 Steinheim - Buxheim über A7 (52-2)	Bauwerkssanierung A7 BW52-2 MN33 und A96 BW57-1 GVS Volkartshofen (B.K.034)	7926933 0	2,4	INST			450,0				DIN: 30	1972
9	A 7	Brücke Rampe A7-A96 über A96 München-Lindau/Brücke Überbau FR Lindau - Würzburg (54-2S)	Ersatzneubau BW54-2S AK Memmingen wegen Spannungsrisskorrosion (B.K.015)	8026875 1	2,0	ERN					649,2		DIN: 60	1970

Stand: 17.08.2018
Anlage: 3Bauwerkserhaltung in Bayern
Gesamtliste

lfd Nr.	Str	Bauwerkname	Projektbezeichnung	ASB-Nr.	Zustandsnote Teil-BW	Maßnahme	Ausgaben [Tsd. €]	Finanzbedarf [Tsd. €]				Rechtsverfahren ¹⁾	BR-Klasse	Baujahr
								2017	2018	2019	2020			
1	2	3	4	5	6	11	12	13	14	15	16	17	18	
Bund														
10	A 7	Brücke A7 über Rampe Ujm-A7 + GVS Hittist.-Senden/Brücke Überbau FR Würzburg (15-1)	Ersatzneubau BW15-1 AD Hittisteten in beide Fahrtrichtungen (B.K.036)	762661 1	2,5	ERN		1.470,0	1.400,0	700,0		DIN: 60	1975	
11	A 7	Brücke GS Leubas-Ursulasried (Zeppelinstr) ü. A7/Brücke GS Leubas-U.ried (Zeppelinstr) ü. A7 (84-4)	größerer Ersatzneubau für Zeppelinstr. / Kempfen (B.K.008)	8227657 0	2,9	ERN		507,5	1.198,0	94,5		DIN: 30	1967	
12	A 7	Brücke GVS Unterscharzenberg - Oy über A7/Brücke GVS Unterscharzenberg - Oy über A7 (102-3)	B.K.056 I BW102-3 GVS über A7 Oy FR12	8328665 0	2,7	INST		507,0	193,0			DIN: 60	1979	
13	A 7	Brücke A7 über FW Hetzlinshofen - Woringen/Brücke Überbau FR Füssen (63-1)	B.K.059 I BW 63-1 bis BW 69-1 FR 1	8027657 2	2,5	INST		1.250,0				DIN: 60	1978	
14	A 8	Brücke Zubr.B 318 ü. A 8 Ost (AS Holzkirchen)(27)/Brücke Zubr.B 318 ü. A 8 Ost (AS Holzkirchen) (27)	Ersatzneubau BW 27 AS Holzkirchen in beide Fahrtrichtungen (B.5.127)	8136654 0	3,2	ERN		1.000,0	5.000,0	5.000,0		DIN: 60	1979	
15	A 8	Brücke A 8 Ost über die Stoisser Ache (202)	Nachrechnung BW 202 Stoisser Ache in beide Fahrtrichtungen (B.5.107)	8143724 0	3,0	ERN			3.500,0	3.500,0		DIN: 30	1937	
16	A 8	Brücke A 8 Ost über FW Ziegelweg (10)	Brückenerfüchtigung BW 10 ÖFWW Ziegelweg in beide Fahrtrichtungen (B.5.026)	7935665 0	3,0	ERN			1.000,0	1.000,0		DIN: 30	1934	
17	A 8	Brücke A 8 Ost über Hachinger Bach (6)	Ersatzneubau BW 6 Hachinger Bach in beide Fahrtrichtungen (B.5.112)	7935660 0	3,0	ERN			1.000,0			DIN: 60	1960	
18	A 8	Brücke FW Holzolling-Seiding über A 8 Ost (39)	Ersatzneubau BW 39 ÖFWW Holzolling-Seid. in beide Fahrtrichtungen (B.5.121)	8136666 0	3,4	ERN		56,0				DIN: 30	1978	
19	A 8	Brücke A 8 Ost über Schwarzenberggraben + FW (180)	Ersatzneubau (prov.) BW 180 Schwarzenberggraben in beide Fahrtrichtungen (B.5.065)	8142661 0	3,2	ERN						DIN: 30	1936	

Stand: 17.08.2018
Anlage: 3

Bauwerkserhaltung in Bayern
Gesamtliste

Ifd Nr.	Str	Bauwerkname	Projektbezeichnung	ASB-Nr.	Zustandsnote Teil-BW	Maßnahme	Ausgaben [Tsd. €]	Finanzbedarf [Tsd. €]				Rechtsverfahren ¹⁾	BR-Klasse	Baujahr
								2017	2018	2019	2020			
1	2	3	4	5	6	11	12	13	14	15	16	17	18	
Bund														
20	A 8	Brücke A 8 Ost über Piding Ache II (218)/Brücke A 8 Ost über Piding Ache II, FB B (218)	Ersatzneubau (prov.) BW 218 Piding Ache in beide Fahrtrichtungen (B.5.066)	8243684 1	3,0	Ü	888,0					DIN: 30	1938	
21	A 8	Brücke A 8 Ost ü. GVS Grabenstädt-Schneureut (154)	Instandsetzung BW 154-176 Kappverstärkung und -verankerung in beide Fahrtrichtungen (B.5.088)	8141658 0	2,3	INST	320,0					DIN: 30	1936	
22	A 8	Brücke B 20 über A 8 Ost bei Piding (214)	Ersatzneubau BW 214 AS Piding in beide Fahrtrichtungen (B.5.120)	8243680 0	3,0	ERN	3.921,0	1.029,0				DIN: 30	1937	
23	A 8	Brücke A 8 Ost über St2102/K-TS5 (AS Neuk.) (178)	Ersatzneubau BW 178 AS Neukirchen in beide Fahrtrichtungen (B.5.119)	8142659 0	3,2	ERN		2.670,0	2.012,0			DIN: 45	1936	
24	A 9	Brücke St 2335 (AS Lenting) über A 9 (6/1)	Ersatzneubau BW 6/1 AS Lenting in beide Fahrtrichtungen (B.5.066)	7134654 0	2,7	ERN				1.000,0		DIN: 60	1975	
25	A 9	Brücke A 9 Rampe über GRW Frankfurter Ring (143)	Brückenerüchtigung BW 143 Rampe über GRW Frankfurter Ring in beide Fahrtrichtungen (B.5.030)	7835658 0	2,2	ERN			86,0	86,0		DIN: 60	1960	
26	A 9	Brücke A 9 über GRW bei "Alte Heide" (145)	Brückenerüchtigung BW 145 über GRW Alte Heide in beide Fahrtrichtungen (B.5.031)	7835660 0	1,9	ERN				347,0		DIN: 60	1960	
27	A 9	Brücke A 9 über GRW (AS München-Schwabing) (146)	Brückenerüchtigung BW 146 über Rad- und Fußweg in beide Fahrtrichtungen (B.5.032)	7835661 0	2,5	ERN				948,0		DIN: 60	1960	
28	A 9	Brücke A 9 über Schenkendorfsstraße (AS)(147)	Brückenerüchtigung BW 147 über Schenkendorfsstr. in beide Fahrtrichtungen (B.5.033)	7835662 0	2,6	ERN				1.785,0		DIN: 60	1964	
29	A 9	Brücke A 9 über GRW Schenkendorfsstr. (148)	Brückenerüchtigung BW 148 Rad- und Fußweg Schenkendorfsstr. in beide Fahrtrichtungen (B.5.034)	7835663 0	2,5	ERN			500,0			DIN: 60	1964	

Stand: 17.08.2018
Anlage: 3Bauwerkserhaltung in Bayern
Gesamtliste

lfd Nr.	Str	Bauwerksname	Projektbezeichnung	ASB-Nr.	Zustands- note Teil-BW	Maß- nahme	Ausgaben [Tsd. €]	Finanzbedarf [Tsd. €]				Rechts- ver- fahren ¹⁾	BR- Klasse	Bau- jahr
								2017	2018	2019	2020			
1	2	3	4	5	6	11	12	13	14	15	16	17	18	
Bund														
30	A 9	Brücke St2054 (AS Allershausen) über A 9 (98)	Ersatzneubau BW 98 AS Allershausen in beide Fahrtrichtungen (B.5.102)	7535660 0	3,0	VER		1.000,0	4.000,0			DIN: 60	1977	
31	A 9	Brücke GVS Allershausen-Laimbach über A 9 (101alt)/Brücke GVS Allershausen-Laimbach über A 9 (101alt)	Ersatzneubau BW 101 - 103 in beide Fahrtrichtungen (B.5.069)	7535663 0	3,4	ERN	970,0					DIN: 30	1977	
32	A 92	Brücke St 2350 (AS Freising Süd) über A 92 (19/1M)	Instandsetzung BW 19/1M AS Freising Süd in beide Fahrtrichtungen (B.5.073)	7636703 A	3,0	INST	248,0					DIN: 60	1976	
33	A 92	Brücke A92 über A3 (AK Deggendorf/20A)/Überbau FR München (AK Deggendorf: 20A)	Instandsetzung BW 20a AK Deggendorf in beide Fahrtrichtungen (B.R.048)	7143703 1	2,5	INST			600,0			DIN: 60	1977	
34	A 93	Brücke A93 über St2335 Mainburg-Geisenfeld (111)/Überbau Verbreiterung FR Regensburg (111)	Brückenerüchtigung BW 111 St2335 Mainburg-Geisenfeld in beide Fahrtrichtungen (B.R.019)	7336715 1	2,5	ERN			60,0			DIN: 60	1979	
35	A 93	Brücke A 93 Süd über Inn bei Kieferfelden (64)	Instandsetzung BW 64 Innbrücke Kieferfelden in beide Fahrtrichtungen (B.5.019)	8339666 0	3,0	VER	1.491,0	3.600,0	2.809,0			LM1	1968	
36	A 93	Brücke A 93 Süd über A 8 Ost (AD Inntal) (1)	Ersatzneubau BW 1 AD Inntal und A8 BW 86 Grünthalweg in beide Fahrtrichtungen (B.5.092)	8138657 0	3,0	VER	3.506,0					DIN: 60	1959	
37	A 93	Brücke A93 über nördl. Verteilerring B16(AS)(18)/Überbau FR Hof (18)	Instandsetzung BW 18-20 Lappersdorfer Kreisel in beiden Fahrtrichtungen (B.R.005)	6938705 1	2,9	INST			3.500,0	500,0		DIN: 60	1974	
38	A 93	Brücke FW Wolfertsh.-Oberlauterbach ü. A93 (114)	Ersatzneubau BW 114 OFWW Wolfertsh.-Oberlauterb. in beide Fahrtrichtungen (B.R.050)	7336712 0	3,3	ERN		1.300,0	200,0			DIN: 12	1944	
39	A 93	Brücke FW Thongraben-Wolnzach über A93 (122)	Ersatzneubau BW 122 OFWW Thongraben-Wolnzach in beide Fahrtrichtungen (B.R.051)	7435662 0	2,7	VER			200,0			DIN: 12	1954	
40	A 93	Brücke St2359 (AS Brannenburg) über A 93 Süd (96)	Ersatzneubau BW 36 AS Brannenburg in beide Fahrtrichtungen (B.5.076)	8238670 0	3,0	VER	442,0					DIN: 60	1959	

Stand: 17.08.2018
Anlage: 3

Bauwerkserhaltung in Bayern
Gesamtliste

lfd Nr.	Str	Bauwerkname	Projektbezeichnung	ASB-Nr.	Zustandsnote Teil-BW	Maßnahme	Ausgaben [Tsd. €]				Finanzbedarf [Tsd. €]			Rechtsverfahren ¹⁾	BR-Klasse	Baujahr
							2017	2018	2019	2020	2021	2018	2019			
1		2	3	4	5	6	11	12	13	14	15	16	17	18		
Bund																
41	A 93	Brücke St2093 (AS Oberaudorf) über A 93 Süd (54)	Ersatzneubau BW 54 AS Oberaudorf in beide Fahrtrichtungen (B.5.108)	8339656 0	3,0	ERN			3.000,0						DIN: 60	1964
42	A 94	Brücke A 94 über A 99 Nord (AK Mü.-Ost) (17)/Überbau Verbreiterung FR München (17)	Ersatzneubau BW 17 AK München-Ost in beide Fahrtrichtungen (B.5.078)	7836636 1	2,0	VER	8.829,0	10.863,0	10.874,0						DIN: 60/30	2004
43	A 94	Brücke K-M18 Feldk.-Messe Riem über A 94 (13)	Ersatzneubau BW13 K M18 Feldk. Messe in beide Fahrtrichtungen (B.5.110)	7836529 0	3,0	VER					2.000,0				DIN: 60	1977
44	A 95	Brücke A 95 über Loisach bei Ohlstadt (76)/Brücke A 95 ü. Loisach, FB B, WL 1-Pfeiler 58 (76)	Instandsetzung BW 76 Loisachbrücke Ohlstadt in beide Fahrtrichtungen (B.5.016)	8333665 A1	2,8	INST	423,0								DIN: 60	1972
45	A 95	Brücke A 95 über St 2062 und Mühlbachtal (72)/Überbau WL 1-Pf.1-TBW B (72)	Instandsetzung BW 72 Mühlbachtalbrücke Schwaiganger in beide Fahrtrichtungen (B.5.018)	8333661 A	2,8	VER	3.073,0	2.250,0							DIN: 60	1972
46	A 95	Brücke GVS (AS München-Fürsternried) über A 95 (9)/Überbau FR Fürsternried (9)	Instandsetzung BW 9 AS München-Fürsternried in beide Fahrtrichtungen (B.5.079)	7934653 1	2,9	INST					2.000,0				DIN: 60	1963
47	A 95	Brücke A 95 über A 952 (AD Starnberg) (17)/Überbau FR München (17)	Ersatzneubau BW 17 AD Starnberg in beide Fahrtrichtungen (B.5.118)	7934661 1	2,7	ERN	150,0	3.650,0	2.895,0						DIN: 30/30	1965
48	A 95	Brücke A 95 über Schul- und Kirchenweg (18)	Ersatzneubau BW 18 ü. Kirchenweg in beide Fahrtrichtungen (B.5.123)	7934662 0	2,0	ERN		850,0	413,0						DIN: 60	1965
49	A 95	Brücke A 95 über A 952 (AD Starnberg) (17)/Überbau FR München (17)	Verkehrssicherung und Vorwegmaßnahme Ersatzneubauten BW17-22 in beide Fahrtrichtungen (B.5.124)	7934661 1	2,7	ERN	1.369,0	1.715,0	910,0						DIN: 30/30	1965
50	A 95	Brücke A 95 über GVS Wangen-Hohenschäftl am (19)	Ersatzneubau BW 19 GVS Wangen-Hohenschäftl in beide Fahrtrichtungen (B.5.128)	7934663 0	2,8	ERN		1.383,0	1.217,0						DIN: 60	1965

Stand: 17.08.2018
Anlage: 3Bauwerkserhaltung in Bayern
Gesamtliste

Ifd Nr.	Str	Bauwerkname	Projektbezeichnung	ASB-Nr.	Zustandsnote Teil-BW	Maßnahme	Ausgaben [Tsd. €]	Finanzbedarf [Tsd. €]				Rechtsverfahren ¹⁾	BR-Klasse	Baujahr
								2017	2018	2019	2020			
1	2	3	4	5	6	11	12	13	14	15	16	17	18	
Bund														
51	A 95	Brücke A 95 über GVS Schorn-Neufahrn (20)/Überbau FR München (20)	Ersatzneubau BW 20 GVS Schorn-Neufahrn in beide Fahrrichtungen (B.5.129)	7934664 1	1,8	ERN		1.300,0	1.200,0				DIN: 60	1964
52	A 95	Brücke A 95 über St2071 Neuf.-Hohenschäftl. (21)/Überbau FR München (21)	Ersatzneubau BW 21 ü. St2071 Neuf.-Hohenschäftl. in beide Fahrrichtungen (B.5.130)	8034701 1	2,7	ERN		1.541,0	1.359,0				DIN: 60	1964
53	A 95	Brücke A 95 über GVS Zell - Neufahrn (22)	Ersatzneubau BW 22 ü. GVS Zell - Neufahrn in beide Fahrrichtungen (B.5.131)	8034702 0	3,0	ERN		1.384,0	1.316,0				DIN: 60	1965
54	A 95	Brücke A 95 über Eigentümerweg bei Schnait (71)	Instandsetzung BW 71 Eigentümerweg bei Schnait in beide Fahrrichtungen (B.5.101)	8333660 0	2,6	INST	111,0						DIN: 60	1971
55	A 95	Brücke FW Oberhof-Obererach über A 95 (49)	Generalinstandsetzung BW 49 FW in beide Fahrrichtungen (B.5.126)	8234702 0	2,8	INST			1.000,0				DIN: 30	1969
56	A 96	Brücke A96 über GVS+Park+DB - Hochbrücke Memmingen/LS-BW auf Kappe FR Lindau	Ersatzneubau BW66-1 Hochbrücke MM FR Lindau (B.K.051)	8027668 1	2,0	ERN			2.109,9	9.409,5	ja			1983
57	A 96	Brücke A96 ü. ÖFW+Fischbach+DB(1gl.)Mering-Weilh./Brücke Überbau FR Lindau	Brückenerichtung BW 135-1 A96 bei Neugreifenberg (DB) in beide Fahrrichtungen (B.K.028)	7932754 1	2,3	ERN				286,0			DIN: 60/30	1994
58	A 96	Brücke St 2063 über A 96 (166/4alt)	Ersatzneubau BW 166/4 AS Gräfelting in beide Fahrrichtungen (B.5.048)	7834511 0	2,7	VER	796,0						DIN: 60	1970
59	A 96	Brücke A96 über das Buxachtal/Brücke Überbau FR Lindau (62-1)	Bauwerkssanierung BW62-1 Buxachtal UKO+Kappen FR12 (B.K.052)	8026878 2	2,4	INST	1.384,0	2.116,0					DIN: 60/30	1989
60	A 96	Brücke Rampe A96 von B31 über A96 (AS Lindau)/Brücke Rampe A96 von B31 ü. A96 (AS Lindau) (0-3)	Bauwerkssanierung BW0-3 AS Lindau und BW3-0 AS Sigmarszell (B.K.053)	8424760 0	2,9	INST	861,0	180,0					DIN: 60	1979
61	A 96	Brücke A96 über Leiblach (Bundesgrenze)/Brücke Überbau FR Lindau (0-1)	Instandsetzung der Bauwerke 0-1 bis 4-3 zwischen Bgr. und AS Weißensberg (B.K.057)	8424762 1	1,7	INST		1.907,0	1.018,0				DIN: 60	1979

Stand: 17.08.2018
Anlage: 3

Bauwerkserhaltung in Bayern
Gesamtliste

lfd Nr.	Str	Bauwerksname	Projektbezeichnung	ASB-Nr.	Zustandsnote Teil-BW	Maßnahme	Ausgaben [Tsd. €]	Finanzbedarf [Tsd. €]				Rechtsverfahren ¹⁾	BR-Klasse	Baujahr	
								2017	2018	2019	2020				2021
1		2		3		4		5		6		7		8	
Bund															
62	A 96	Brücke A 96 über die Amper	Bauwerkssanierung Korrosionsschutz Amperbrücke bei Inning (B.K.030)	7932761 1	2,7	INST	178,0							DIN: 60/30	1996
63	A 96	Brücke KrLL20 A - LL über A96 (AS Landsberg Nord)/Brücke KrLL20 über A96 (AS Landsberg Nord) (120-2)	Bauwerkssanierung BW 120-2 AS Landsberg nord + BW 121-3 St2052 (B.K.033)	7931507 0	2,8	INST		1.492,0	908,0					DIN: 60	1974
64	A 96	Brücke FW bei Gräfelting über A 96 (165/3)	Überbauerneuerung BW 165/3+165/4 in beide Fahrtrichtungen (B.5.111)	7834518 0	2,8	ERN	708,0							DIN: 6	1970
65	A 96	Brücke A 96 über die Amper/Brücke Überbau FR Lindau (140-1)	Instandsetzung BW140-1 ü. Amper in beide Fahrtrichtungen (B.K.055)	7932761 1	2,3	INST		16,9	849,8	133,3				DIN: 60/30	1996
	A 96	Brücke A 96 über die Amper/Brücke Überbau FR München (140-1)	Instandsetzung BW140-1 ü. Amper in beide Fahrtrichtungen (B.K.055)	7932761 2	2,2	INST								DIN: 60/30	1996
66	A 99	Brücke B 304 (AS Haar) über A 99 Ost (42/2)	Brückenerüchtigung BW 42/2 B304 AS Haar in beide Fahrtrichtungen (B.5.023)	7836643 0	3,2	ERN					5.000,0			DIN: 60	1973
	A 99	Brücke A 99 Nord ü. A 92 u. DB (AD Feldm.) (17/1)/Überbau FR Stuttgart (17/1)	Ersatzneubau BW 17/1 AD Feldmoching in beide Fahrtrichtungen (B.5.117)	7735660 1	2,7	ERN								DIN: 60	1978
67	A 99	Brücke A 99 Nord ü. A 92 u. DB (AD Feldm.) (17/1)/Überbau FR Salzburg (17/1)	Ersatzneubau BW 17/1 AD Feldmoching in beide Fahrtrichtungen (B.5.117)	7735660 2	2,7	ERN	3.682,0	7.531,0	7.414,0	2.912,0				DIN: 60	1978
68	A 99	Brücke Rampe A 99 Nord ü. Rampe (AD Feldm.) (17/2)	Instandsetzung Widerlager BW 17/3 Rampe N-T im AD Feldmoching FR 1 (B.5.091)	7735695 0	2,8	INST	310,0							DIN: 60	1977
69	A 99	Brücke St 2082 (neu) über A 99 Ost (AS)(34/1)/Brücke St 2082 (neu) über A 99 Ost (AS) (34/1)	Instandsetzung BW 34/1 AS Kirchheim in beide Fahrtrichtungen (B.5.114)	7836631 0	3,0	INST			2.000,0	500,0				DIN: 60	1973
70	A 99	Brücke GRW über A 99 Ost (41/2)	Ersatzneubau BW 41/2 GRW über A99 in beide Fahrtrichtungen (B.5.115)	7836642 0	2,9	VER	2.808,0	1.392,0						DIN G+R	1974

Stand: 17.08.2018
Anlage: 3Bauwerkserhaltung in Bayern
Gesamtliste

lfd Nr.	Str	Bauwerksname	Projektbezeichnung	ASB-Nr.	Zustandsnote Teil-BW	Maßnahme	Ausgaben [Tsd. €]	Finanzbedarf [Tsd. €]				Rechtsverfahren ¹⁾	BR-Klasse	Baujahr
								2017	2018	2019	2020			
1	2	3	4	5	6	11	12	13	14	15	16	17	18	
Bund														
71	A 980	Brücke A980 ü. St2520 Pfirnten-KE + DB(1gl) + FW/Brücke Überbau FR AD Allgäu (1-1)	Instandsetzung BW 1-1,2-1,4-1,4-2 in beide Fahrtrichtungen (B.K.050)	8328658 1	3,0	INST		131,1	568,9			DIN: 60	1974	
72	A 995	Brücke GRW über A 995 (7)	Ersatzneubau BW 7 Geh- und Radweg in beide Fahrtrichtungen (B.5.082)	7935675 0	2,5	ERN		2.000,0				DIN: 16	1979	
73	A 3	Brücke A3 über M-D-K/Überbau FR Regensburg	BW 379b, Ern. Main-Donau-Kanal-Brücke	6431687 2	3,4	ERN						DIN: 60	1961	
74	A 3	Brücke A3 über Tal bei Geigerhald/Überbau FR Frankfurt	BW 453a, Ern. Talbrücke Geigerhald	6836652 1	2,7	ERN	6.428,0	4.459,0	456,0		ja	DIN: 60	1970	
75	A 3	Brücke A3 über Tal bei Geigerhald/Überbau FR Regensburg	BW 453a, Ern. Talbrücke Geigerhald	6836652 2	2,8	ERN					ja	DIN: 60	1970	
75	A 3	Brücke A3 über Tal bei Krondorf/Überbau FR Frankfurt	BW 440b, Ern. Talbrücke Krondorf	6735658 1	3,0	ERN				100,0	ja	DIN: 60	1971	
75	A 3	Brücke A3 über Tal bei Krondorf/Überbau FR Regensburg	BW 440b, Ern. Talbrücke Krondorf	6735658 2	3,0	ERN			9.400,0	10.000,0	ja	DIN: 60	1971	
76	A 3	Brücke A3 über Pfäffental/Überbau FR Frankfurt	BW 415b, Inst. Talbrücke Pfäffental RFB N	6634582 1	2,8	INST						DIN: 60	1970	
76	A 3	Brücke A3 über Pfäffental/Überbau FR Regensburg	BW 415b, Inst. Talbrücke Pfäffental RFB N	6634582 2	2,8	INST			1.733,6	266,4		DIN: 60	1970	
77	A 3	Brücke A3 AK Nürnberg Ast A-O über Äste G-Z u. A-F	BW 402e, Ern. ÜF Rampe A3 über A9	6533636 0	2,9	ERN	697,0	127,0			ja	DIN: 60	1970	
78	A 3	Brücke A3 über GVS	BW 435b-440a, Ert.-Los AS Neumarkt Ost	6735650 0	2,5	ERN	3.753,0	2.586,0				DIN: 60	1969	

Stand: 17.08.2018
Anlage: 3

Bauwerkserhaltung in Bayern
Gesamtliste

Ifd Nr.	Str	Bauwerkname	Projektbezeichnung	ASB-Nr.	Zustandsnote Teil-BW	Maßnahme	Ausgaben [Tsd. €]					Finanzbedarf [Tsd. €]			Rechtsverfahren ¹⁾	BR-Klasse	Baujahr
							2017	2018	2019	2020	2021	2018	2019	2020			
1		2	3	4	5	6	11	12	13	14	15	16	17	18			
Bund																	
79	A 3	Brücke A3 über FW	BW 446a-448a, Ert.-Los TB Schallermühle	6735666 0	2,7	ERN				6.000,0	6.000,0				DIN: 60	1969	
80	A 3	Brücke A3 über K-NM 25	BW 442b-444d, Ert.-Los TB Krondorf	6735659 0	2,8	ERN				9.000,0	9.000,0				DIN: 60	1969	
81	A 3	Brücke A3 über Main /Mainbrücke Stockstadt/Ast A3 über Main/6020202N-6020202Z/Stat. 167VTFB	BW 208a Mainbr. Stockstadt Inst. FÜ	6020704 1	2,5	INST									DIN: 60/30	1958	
	A 3	Brücke A3 über Main /Mainbrücke Stockstadt/Hauptfahrbahn "Nord"	BW 208a Mainbr. Stockstadt Inst. FÜ	6020704 2	2,7	INST	800,0								DIN: 60/30	1991	
	A 3	Brücke A3 über Main /Mainbrücke Stockstadt/Hauptfahrbahn "Süd"	BW 208a Mainbr. Stockstadt Inst. FÜ	6020704 3	2,5	INST		800,0							DIN: 60/30	1991	
	A 3	Brücke A3 über Main /Mainbrücke Stockstadt/Ast A3 über Main/6020201A-6020201M/Stat. 306VTFB S	BW 208a Mainbr. Stockstadt Inst. FÜ	6020704 4	2,9	INST									DIN: 60/30	1989	
82	A 3	Brücke, Betriebsumfahrt über BAB A3	BW 303a, Ern. Betriebsumfahrt	6226662 0	3,2	ERN	9,0								DIN: 30	1963	
83	A 3	Brücke B 14 über A3	BW 397e, Ern. ÜFB 14, AS Behringersdorf	6533627 0	3,2	ERN	225,0								DIN: 60	1977	
84	A 3	Brücke Privatweg über A3	BW 400c, Ern. ÜF Privatweg b. Schwaig	6533634 0	3,4	ERN		3.500,0							DIN: 16/16	1976	
85	A 3	Brücke A3 über Tal bei Pilsach	BW430a Talbrücke Pilsach-ÜKO	6635680 0	2,9	INST	1.100,0								DIN: 60	1971	
86	A 3	Brücke St 2241 über A3	BW398f, Ersatzneubau ÜF St 2241, AS Mögeldorf	6533682 1	0,0	ERN	1.843,0	986,0							DIN: 60	1976	

Stand: 17.08.2018
Anlage: 3Bauwerkserhaltung in Bayern
Gesamtliste

Ifd Nr.	Str	Bauwerkname	Projektbezeichnung	ASB-Nr.	Zustandsnote Teil-BW	Maßnahme	Ausgaben [Tsd. €]				Finanzbedarf [Tsd. €]			Rechtsverfahren ¹⁾	BR-Klasse	Baujahr
							2017	2018	2019	2020	2021	2018	2019			
1	2	3	4	5	6	11	12	13	14	15	16	17	18			
Bund																
87	A 6	Brücke A6 über Tal bei Unterrieden/Überbau FR Heilbronn	BW 808a, Ern. Talbrücke Unterrieden	6534656 1	3,0	ERN		10.000,0	15.000,0	15.000,0	ja	DIN: 60	1967			
	A 6	Brücke A6 über Tal bei Unterrieden/Überbau FR Waidhaus	BW 808a, Ern. Talbrücke Unterrieden	6534656 2	2,9	ERN					ja	DIN: 60	1970			
	A 6	Brücke A6 über A3/Überbau FR Heilbronn (Nebenfahrbahn)	BW 801a, Ern. UF der A 3	6533644 1	3,2	ERN						DIN: 60	1967			
	A 6	Brücke A6 über A3/Überbau FR Heilbronn (Hauptfahrbahn)	BW 801a, Ern. UF der A 3	6533644 2	2,8	ERN	4.360,0					DIN: 60	1967			
88	A 6	Brücke A6 über A3/Überbau FR Waidhaus (Hauptfahrbahn)	BW 801a, Ern. UF der A 3	6533644 3	2,8	ERN						DIN: 60	1967			
	A 6	Brücke A6 über A3/Überbau FR Waidhaus (Nebenfahrbahn)	BW 801a, Ern. UF der A 3	6533644 4	3,2	ERN						DIN: 60	1967			
	A 6	Brücke A6 über Nabab, DB u. St 2657/Überbau FR Heilbronn	BW80-2 ÜKO Naabtalbrücke	6439765 1	2,5	INST						DIN: 60/30	2002			
	A 6	Brücke A6 über Nabab, DB u. St 2657/Überbau FR Waidhaus	BW80-2 ÜKO Naabtalbrücke	6439765 2	2,7	INST	765,0					DIN: 60/30	2002			
	A 6	Brücke A6 über Rehlingbach (Grenzbrücke)/Überbau FR Heilbronn	BW114-1 Grenzbrücke ÜKO Erneuerung	6341605 1	2,7	INST						DIN: 60/30	1997			
90	A 6	Brücke A6 über Rehlingbach (Grenzbrücke)/Überbau FR Pilsen	BW114-1 Grenzbrücke ÜKO Erneuerung	6341605 2	2,7	INST	187,0					DIN: 60/30	1997			
91	A 7	Brücke A7 über Tal/Talbrücke Klöffelsberg/Talbrücke Klöffelsberg; RIFb Ulm - Fulda	BW 622a, Ern. Talbrücke Klöffelsberg	5825634 1	2,9	ERN	8.347,0	4.387,0	5,7		ja	DIN: 60	1968			

Stand: 17.08.2018
Anlage: 3

Bauwerkserhaltung in Bayern
Gesamtliste

lfd Nr.	Str	Bauwerksname	Projektbezeichnung	ASB-Nr.	Zustandsnote Teil-BW	Maßnahme	Ausgaben [Tsd. €]	Finanzbedarf [Tsd. €]				Rechtsverfahren ¹⁾	BR-Klasse	Baujahr
								2017	2018	2019	2020			
1		2	3	4	5	6	11	12	13	14	15	16	17	18
Bund														
	A 7	Brücke A7 über Tal/Talbrücke Klöfelsberg/Talbrücke Klöfelsberg; RiFb Fulda - Ulm	BW 622a, Ern. Talbrücke Klöfelsberg	5825634 2	2,9	ERN						ja	DIN: 60	1968
	A 7	Brücke A7 über Tal/K-SW12 /Talbrücke Schraudenbach/Talbrücke Schraudenbach - RFB FD	BW 641b, Ern. Talbrücke Schraudenbach	6026662 1	3,5	ERN	4.191,0	588,0				ja	IDIN: 60	1965
92	A 7	Brücke A7 über Tal/K-SW12 /Talbrücke Schraudenbach/Talbrücke Schraudenbach - RFB WÜ	BW 641b, Ern. Talbrücke Schraudenbach	6026662 2	3,5	ERN						ja	IDIN: 60/30	1965
	A 7	Brücke A7 über Tal/B26/DB /Wernthalbrücke/Brücke A7 über Tal/B26/DB /Wernthalbrücke/FR FD	BW 645a, Ern. Talbrücke Wernthal	6026665 1	3,4	ERN		60,0	12.000,0	11.000,0	11.000,0	ja	DIN: 60	1966
93	A 7	Brücke A7 über Tal/B26/DB /Wernthalbrücke/Brücke A7 über Tal/B26/DB /Wernthalbrücke/FR UL	BW 645a, Ern. Talbrücke Wernthal	6026665 2	3,4	ERN						ja	DIN: 60	1966
	A 7	Brücke A7 über Tal/Fluss /Pleichachtalbrücke/Pleichachbrücke, RiFb Ulm - Fulda	BW 657a, Ern. Talbrücke Pleichach	6125702 1	2,8	ERN	6.165,0	9.704,0	10.000,0	4.266,0		ja	IDIN: 60	1966
94	A 7	Brücke A7 über Tal/Fluss /Pleichachtalbrücke/Pleichachbrücke, RiFb Fulda - Ulm	BW 657a, Ern. Talbrücke Pleichach	6125702 2	3,4	ERN						ja	IDIN: 60	1966
	A 7	Brücke BAB A7 über Tal/K-WÜ26/Bach /Kürnachbrücke	BW 660a, Ern. Talbrücke Kürnach	6126654 0	3,0	ERN	6.476,0	8.738,0	9.621,0	9.043,0	4.904,0	ja	DIN: 60	1965
95	A 7	Brücke A7 über Tal/DB/ Rothofbrücke	BW 665a, Ern. Talbrücke Rothof	6126657 0	3,0	ERN	4.384,0	11.576,0	12.574,0	5.075,0	3.568,0	ja	DIN: 60	1965
	A 7	Brücke A7 über Tal/Talbrücke Römershag/Talbrücke Römershag, RFB Ulm - Fulda	BW 594a, Ern. Talbrücke Römershag	5624704 1	3,5	ERN		147,0		10.117,0	22.258,0	ja	DIN: 60	1967
96	A 7	Brücke A7 über Tal /Thulabrücke	BW 613a, Ern. Talbrücke Thulba	5825627 0	3,0	ERN	298,0	179,0	13.000,0	17.000,0	17.000,0	ja	DIN: 60	1968

Stand: 17.08.2018
Anlage: 3

Bauwerkserhaltung in Bayern
Gesamtliste

lfd Nr.	Str	Bauwerkname	Projektbezeichnung	ASB-Nr.	Zustands- note Teil-BW	Maß- nahme	Ausgaben [Tsd. €]				Finanzbedarf [Tsd. €]			Rechts- ver- fahren ¹⁾	BR- Klasse	Bau- jahr
							2017	2018	2019	2020	2021	2018	2019			
1	2	3	4	5	6	11	12	13	14	15	16	17	18			
Bund																
99	A 7	Brücke B22 über A7	BW 668a, Inst. ÜF der B22	6226668 0	2,5	INST				12,0		1,497,1		DIN: 60	1978	
100	A 7	Brücke, BAB A7 über FW und DB/Ensbrücke, RFB Fulda	BW 711c, Inst. UF DB und St 2247 - Ensbrücke	6527708 1	2,8	INST								LM1	1983	
	A 7	Brücke, BAB A7 über FW und DB/Ensbrücke, RFB Ulm	BW 711c, Inst. UF DB und St 2247 - Ensbrücke	6527708 2	2,9	INST				1.200,0		1.500,0		LM1	1983	
101	A 7	Brücke A7 über Tal / Talbrücke Wolfsau/Talbrücke Wolfsau, RFB Fulda	BW 726a, Inst. Talbrücke Wolfsau	6627663 1	2,8	INST								LM1	1983	
	A 7	Brücke A7 über Tal / Talbrücke Wolfsau/Talbrücke Wolfsau, RFB Ulm	BW 726a, Inst. Talbrücke Wolfsau	6627663 2	2,8	INST				878,1		3.283,8		LM1	1983	
102	A 7	Brücke FW über A7/Forstweg, 'Pelzkappe'	BW 605b, Ern. ÜF FW ü. A7 (Pelzkappe)	5725698 A	2,8	ERN								DIN: 30	1966	
	A 7	Brücke FW über A7/Forstweg, 'Pelzkappe'	BW 605b, Ern. ÜF FW ü. A7 (Pelzkappe)	5725698 B	2,0	ERN			787,9	1.938,3		73,8		DIN: 30	1966	
	A 7	Brücke FW über A7/Forstweg, 'Pelzkappe'	BW 605b, Ern. ÜF FW ü. A7 (Pelzkappe)	5725698 C	2,1	ERN								DIN: 30	1966	
103	A 7	Brücke B286 über A7 /AS Brückenau Nr.95	BW 598b, Inst. ÜF der B286	5725691 0	2,7	INST				1.132,0		18,0		DIN: 60	1966	
104	A 7	Brücke A7 über Tal/K-SW15 /Talbrücke Stettbach/Stettbachbrücke, RIFb. Fulda	BW 639b, Ern. Talbrücke Stettbach	6026660 1	2,9	ERN								DIN: 60	1966	
	A 7	Brücke A7 über Tal/K-SW15 /Talbrücke Stettbach/Stettbachbrücke, RIFb. Wü	BW 639b, Ern. Talbrücke Stettbach	6026660 2	2,9	ERN				1.523,3		4.539,7		DIN: 60	1966	

Stand: 17.08.2018
Anlage: 3

Bauwerkserhaltung in Bayern
Gesamtliste

Ifd Nr.	Str	Bauwerkname	Projektbezeichnung	ASB-Nr.	Zustandsnote Teil-BW	Maßnahme	Ausgaben [Tsd. €]	Finanzbedarf [Tsd. €]				Rechtsverfahren ¹⁾	BR-Klasse	Baujahr
								2017	2018	2019	2020			
1	2	3	4	5	6	11	12	13	14	15	16	17	18	
Bund														
105	A 7	Brücke A7 über FW/Überbau FR Würzburg	BW 671a-672a, Ert.-Los Kitzingen	6226673 1	2,2	ERN		16,1	1.086,4	3.699,9		DIN: 60	1978	
	A 7	Brücke A7 über FW/Überbau FR Ulm	BW 671a-672a, Ert.-Los Kitzingen	6226673 2	2,2	ERN						DIN: 60	1978	
106	A 7	Brücke A7 über FW/Unterführung Feldweg (RFB UL - WU)	BW 683a, Ert.-Los TB Bräubach	6326683 1	2,8	ERN				1.500,0		DIN: 60	1978	
	A 7	Brücke A7 über FW/Unterführung Feldweg (RFB WÜ - UL)	BW 683a, Ert.-Los TB Bräubach	6326683 2	2,6	ERN						DIN: 60	1978	
107	A 7	Brücke A7 über Bach / Grailshofener Bach	BW 704c-710a, Ert.-Los südl. Uffenheim	6527701 0	2,3	VER	634,0	419,0				DIN: 60	1983	
108	A 7	Brücke A7 über B13/FR Fulda	BW 693a-700b, Ert.-Los Gollachbrücke	6427701 1	2,5	ERN	4.089,0	6.378,0	3.748,0	3.521,0		DIN: 60	1978	
	A 7	Brücke A7 über B13/FR Ulm	BW 693a-700b, Ert.-Los Gollachbrücke	6427701 2	2,5	ERN						DIN: 60	1978	
109	A 7	Brücke FW über A7	BW607a, Ern. ÜF FW ü. A7	5725699 0	2,9	ERN			1.462,3	980,7	ja	DIN: 30	1966	
110	A 7	Brücke FW über A7	BW609a, Ern. ÜF FW ü. A7	5725700 0	2,7	ERN				1.436,7	ja	DIN: 30	1967	
	A 7	Brücke GVS über A7/GVS Wasserlosen-Wülfershausen	BW 628b/631a/631b Inst. Kappen/Fü/Gel	5926650 A	2,8	INST						DIN: 30	1967	
111	A 7	Brücke GVS über A7/GVS Wasserlosen-Wülfershausen	BW 628b/631a/631b Inst. Kappen/Fü/Gel	5926650 B	2,8	INST	37,0	115,0				DIN: 30	1967	

Stand: 17.08.2018
Anlage: 3Bauwerkserhaltung in Bayern
Gesamtliste

Ifd Nr.	Str	Bauwerkname	Projektbezeichnung	ASB-Nr.	Zustandsnote Teil-BW	Maßnahme	Ausgaben [Tsd. €]				Finanzbedarf [Tsd. €]				Rechtsverfahren ¹⁾	BR-Klasse	Baujahr
							2017	2018	2019	2020	2021	2018	2019	2020			
	1	2	3	4	5	6	11	12	13	14	15	16	17	18			
Bund																	
	A 7	Brücke GVS über A7/GVS Wasserlosen-Wülfershausen	BW 628b/631a/631b Inst. Kappen/Fü/Gel	5926650 C	2,3	INST										DIN: 30	1967
112	A 7	Brücke, Waldweg über BAB A7/Überführung Waldweg	BW 653b Ern.Kappen_Inst.Erntwäss.Anl	6126650 0	3,7	INST	52,0									DIN: 30	1966
113	A 7	Brücke St 2419 über A 7	BW 702, Inst. ÜF der B25 (Gollhofen)	6427711 0		INST	9,0										
	A 9	Brücke B2 über A9, DB, Stadtstraße, Fuß- + Radweg/Südöstliche Rampe 1 über Bahn und Radweg	BW 303a, Ern. ÜF B2 (Hochbrücke BT)	6035656 A1	3,0	ERN									ja	DIN: 60	1972
	A 9	Brücke B2 über A9, DB, Stadtstraße, Fuß- + Radweg/Südwestliche Rampe 2 über Bahn und Radweg	BW 303a, Ern. ÜF B2 (Hochbrücke BT)	6035656 A2	2,9	ERN									ja	DIN: 60	1972
114	A 9	Brücke B2 über A9, DB, Stadtstraße, Fuß- + Radweg/Nordöstliche Rampe 3 über A9	BW 303a, Ern. ÜF B2 (Hochbrücke BT)	6035656 A3	3,4	ERN				10.000,0	14.000,0				ja	DIN: 60	1972
	A 9	Brücke B2 über A9, DB, Stadtstraße, Fuß- + Radweg/Nordwestliche Rampe 4 über A9	BW 303a, Ern. ÜF B2 (Hochbrücke BT)	6035656 A4	3,0	ERN									ja	DIN: 60	1972
	A 9	Brücke B2 über A9, DB, Stadtstraße, Fuß- + Radweg/Hauptbrücke über DB, Radweg, Stadtstraße, A 9	BW 303a, Ern. ÜF B2 (Hochbrücke BT)	6035656 H	3,0	ERN									ja	DIN: 60	1972
	A 9	Brücke A9 über die Schwarzach b. Feucht/Überbau FR Berlin (Nebenfahrbahn)	BW 385d, Ern. Schwarzachbrücke	6633666 1	3,0	ERN									ja	DIN: 60	1974
	A 9	Brücke A9 über die Schwarzach b. Feucht/Überbau FR Berlin (Hauptfahrbahn)	BW 385d, Ern. Schwarzachbrücke	6633666 2	3,0	ERN									ja	DIN: 60	1974
115	A 9	Brücke A9 über die Schwarzach b. Feucht/Überbau FR München (Hauptfahrbahn)	BW 385d, Ern. Schwarzachbrücke	6633666 3	3,0	ERN					5.000,0				ja	DIN: 60	1974

Stand: 17.08.2018
Anlage: 3

Bauwerkserhaltung in Bayern
Gesamtliste

Ifd Nr.	Str	Bauwerkname	Projektbezeichnung	ASB-Nr.	Zustandsnote Teil-BW	Maßnahme	Ausgaben [Tsd. €]	Finanzbedarf [Tsd. €]				Rechtsverfahren ¹⁾	BR-Klasse	Baujahr
								2017	2018	2019	2020			
1		2	3	4	5	6	11	12	13	14	15	16	17	18
Bund														
	A 9	Brücke A9 über die Schwarzach b. Feucht/Überbau FR München (Nebenfahrbahn)	BW 385d, Ern. Schwarzachbrücke	6633666 4	3,0	ERN						ja	DIN: 60	1974
116	A 9	Brücke A9 über Main-Donau-Kanal	BW 404a, Ern. Main-Donau-Kanalbrücke	6833652 0	2,9	ERN					3.144,7	ja	DIN: 60	1973
117	A 9	Brücke A9 über die Altmühl	BW 430e, Inst. Altmühlbrücke	7034698 0	2,4	INST			597,7		2.374,8		DIN: 60	1978
118	A 9	Brücke A9 über Äste A3	BW 373c, Ern. Brücke A9 über Äste A3	6533658 0	3,0	ERN					2.573,3	ja	DIN: 60	1969
119	A 9	Brücke A9 über Tal - Talbrücke Rohrsreuth/Brücke A9 über Tal und Feldweg, FR Berlin	BW 289a Instands. TB Rohrsreuth	5935693 1	2,7	INST							DIN: 60/30	1996
	A 9	Brücke A9 über Tal - Talbrücke Rohrsreuth/Irritationsschutz Rohrsreuth, FR Nürnberg	BW 289a Instands. TB Rohrsreuth	5935693 4	2,3	INST			4.500,0		500,0			2010
120	A 9	Brücke A9 über Tal - Talbrücke Lanzendorf/FR Berlin	BW293a Instands. Talbrücke Lanzendorf	5935737 1	2,9	INST							DIN: 60/30	1997
	A 9	Brücke A9 über Tal - Talbrücke Lanzendorf/FR München	BW293a Instands. Talbrücke Lanzendorf	5935737 2	3,0	INST			20.000,0		4.440,0		DIN: 60/30	1997
	A 9	Brücke A9 über Tal - Talbrücke Lanzendorf/LS-BW FR Berlin	BW293a Instands. Talbrücke Lanzendorf	5935737 3	2,8	INST								1997
121	A 9	Brücke A9 über Tal - Talbrücke Lanzendorf/LS-BW FR Nürnberg	BW293a Instands. Talbrücke Lanzendorf	5935737 4	2,8	INST								1997
	A 9	Brücke A9 über GVS/FR Nürnberg	D264R, Inst. Bauwerke im Deckenlos	5736674 2	1,8	INST		900,0	100,0				DIN: 60/30	1997

Stand: 17.08.2018
Anlage: 3Bauwerkserhaltung in Bayern
Gesamtliste

lfd Nr.	Str	Bauwerkname	Projektbezeichnung	ASB-Nr.	Zustandsnote Teil-BW	Maßnahme	Ausgaben [Tsd. €]				Finanzbedarf [Tsd. €]			Rechtsverfahren ¹⁾	BR-Klasse	Baujahr
							2017	2018	2019	2020	2021	2018	2019			
1	2	3	4	5	6	11	12	13	14	15	16	17	18			
Bund																
122	A 9	Brücke A9 über GVS/FR Berlin	D264L, Inst. Bauwerke im Deckenlos	5736674 1	2,2	INST		900,0	100,0						DIN: 60/30	1995
123	A 9	Brücke A9 über GVS/Überbau FR Berlin	BW 395b-400a, Ert.-Los AS Allersberg	6733656 1	2,4	ERN		3.500,0	12.770,0	12.305,0	500,0	ja			DIN: 60	1979
124	A 9	Brücke A9 über K-EI22	BW 437b-440a, Ert.-Los AS Denkendorf	7034687 1	2,9	ERN			4.900,0	5.000,0					DIN: 60	1975
125	A 9	Brücke FW über A9	BW 374b, Ern. ÜF Forstweg über A9	6533661 0	3,2	ERN			2.800,0	100,0					DIN: 30	1970
126	A 9	Brücke K-N 5 über A9	BW 378a, Ern. ÜF N5 Fischbach	6533666 0	2,9	ERN	355,0	3.835,0							DIN: 60	1979
127	A 9	Brücke A9 über den Renzenhofer Bach/Überbau von 1938	BW 370f, Ern. ÜF Renzenhofer Bach FR Berlin	6533654 1	2,8	INST					508,8				DIN: 60/30	1938
128	A 9	Pegnitzbrücke bei Lauf/Überbau FR Berlin, Feld 1-8	BW 365a, ÜKO-Erneuerung Pegnitzbrücke	6433646 A1	2,7	INST									DIN: 60/30	1988
	A 9	Pegnitzbrücke bei Lauf/Überbau FR München, Feld 1-8	BW 365a, ÜKO-Erneuerung Pegnitzbrücke	6433646 A2	2,7	INST	152,0								DIN: 60/30	1987
	A 9	Pegnitzbrücke bei Lauf/Überbau FR Berlin, Feld 9-11	BW 365a, ÜKO-Erneuerung Pegnitzbrücke	6433646 B1	2,7	INST									DIN: 60/30	1988
129	A 9	Pegnitzbrücke bei Lauf/Überbau FR München, Feld 9-11	BW 365a, ÜKO-Erneuerung Pegnitzbrücke	6433646 B2	2,7	INST									DIN: 60/30	1988
	A 9	Talbrücke Schnaittach/Überbau FR München (Talfahrt)	BW 357-1, ÜKO-Erneuerung Talbrücke Schnaittach	6434715 2	3,0	INST	2.149,0	210,0							DIN: 60/30	1998

Stand: 17.08.2018
Anlage: 3

Bauwerkserhaltung in Bayern
Gesamtliste

Ifd Nr.	Str	Bauwerkname	Projektbezeichnung	ASB-Nr.	Zustands- note Teil-BW	Maß- nahme	Ausgaben [Tsd. €]				Finanzbedarf [Tsd. €]			Rechts- ver- fahren ¹⁾	BR- Klasse	Bau- jahr
							2017	2018	2019	2020	2021	2018	2019			
1	2	3	4	5	6	11	12	13	14	15	16	17	18			
Bund																
130	A 9	Brücke A9 über Tal bei Schnaittach/Überbau FR Berlin (Bergfahrt)	BW356-1R und BW3571-1	6434715 1	2,9	INST		1.175,0							DIN: 60/30	1998
131	A 9	Einhausung Bayreuth-Laineck, A9/Einhausung Bayreuth-Laineck, FR Berlin	BWe T303-310a, Brückeninst.im D304L	6035659 1	2,7	INST	900,0								FL: 5.00 kN/m2	2006
132	A 9	Einhausung Bayreuth-Laineck, A9/Einhausung Bayreuth-Laineck, FR Nürnberg	BWe T303-310a, Brückeninst.im D304R	6035659 2	2,2	INST	800,0	426,0							FL: 5.00 kN/m2	2006
133	A 9	Brücke FW über A9	D336R, Inst. Bauwerke im Deckenlos	6234626 0	2,3	INST		900,0	100,0						DIN: 30/30	1995
134	A 9	Brücke A9 über FW bei Plech/Brücke FR Berlin	D336L, Inst. Bauwerke im Deckenlos	6334684 1	2,2	INST		400,0							DIN: 60/30	1995
135	A 9	Brücke FW über A9	BW 378c, Ern.Üf eines Forstweges	6533668 0	2,7	ERN			839,7	960,3					DIN: 30	1978
136	A 45	Brücke A45 über Main/Mainbrücke Mainflingen/Brücke A45 über Main/Mainbrücke Mainflingen /GI	BW 253b, Ern. Mainbrücke Mainflingen	5920768 A1	2,7	ERN								ja	DIN: 60	1978
	A 45	Brücke A45 über Main/Mainbrücke Mainflingen/Brücke A45 über Main/Mainbrücke Mainflingen /AB	BW 253b, Ern. Mainbrücke Mainflingen	5920768 A2	2,5	ERN							12.000,0	ja	DIN: 60	1978
	A 45	Brücke A45 über Main/Mainbrücke Mainflingen/Brücke A45 über Main/Mainbrücke Mainflingen /GI	BW 253b, Ern. Mainbrücke Mainflingen	5920768 B1	3,3	ERN								ja	DIN: 60	1978
137	A 45	Brücke A45 über Main/Mainbrücke Mainflingen/Brücke A45 über Main/Mainbrücke Mainflingen /AB	BW 253b, Ern. Mainbrücke Mainflingen	5920768 B2	3,3	ERN								ja	DIN: 60	1978
	A 45	Brücke A45 über ST2805 /AS Alzenau Mitte/Brücke A45 über ST2805 /AS Alzenau Mittel/ FR GI	BW244a BW-Instandsetzung	5920752 1	3,0	INST	1.316,0	86,0							DIN: 60	1976

Stand: 17.08.2018
Anlage: 3Bauwerkserhaltung in Bayern
Gesamtliste

lfd Nr.	Str	Bauwerkname	Projektbezeichnung	ASB-Nr.	Zustands- note Teil-BW	Maß- nahme	Ausgaben [Tsd. €]				Finanzbedarf [Tsd. €]			Rechts- ver- fahren ¹⁾	BR- Klasse	Bau- jahr
							2017	2018	2019	2020	2021	2018	2019			
1	2	3	4	5	6	11	12	13	14	15	16	17	18			
Bund																
	A 45	Brücke A45 über ST2805/AS Alzenau Mittel/Brücke A45 über ST2805/AS Alzenau Mittel/ FR AB	BW244a BW-Instandsetzung	5920752 2	3,0	INST									DIN: 60	1976
138	A 70	Brücke A70 über FW und Gelände, Hangbrücke Würgau/Hangbrücke Würgau, FR Bayreuth	BW 80a, Ern. Hangbrücke Würgau RFB BT	6032510 2	3,0	ERN	255,0								DIN: 60	1968
139	A 70	Brücke A70 über Tal - Friesentalbrücke/Richtungsfahrbahn Bamberg	BW 103e, Ern. Friesentalbrücke RFB BA	5934513 1	3,4	ERN		7.000,0	226,0						DIN: 60	1961
140	A 70	Brücke A70 über Fluß/Mainbrücke Oberhaid/RFB Bamberg - Schweinfurt - AD A770 Werneck	BW 60-1, Inst. Mainbrücke Oberhaid	6031704 1	3,0	INST				9.924,7					DIN: 60/30	1991
141	A 70	Brücke A70 über die DB (Bamberg - Hof)/Brücke A70 über die DB, FR Schweinfurt Bestand	BW 62f-63b, Ert.-Los Hallstadt	6031537 1	2,2	ERN							ja	DIN: 60	1964	
	A 70	Brücke A70 über die DB (Bamberg - Hof)/Brücke A70 über die DB, FR Bayreuth	BW 62f-63b, Ert.-Los Hallstadt	6031537 2	2,4	ERN				2.140,1			ja	DIN: 60/30	1990	
142	A 70	Brücke DB über A70/Schweinfurt-Würzburg	BW 7b, Ern. Brücke DB (EKfG)	5927622 0	2,1					2.635,0				DIN: 16	1968	
143	A 70	Brücke, A70 über Tal u. Main/Mainbrücke Eltmann (Vorland SW), FR SW, 'L'	BW 43-2 Inst. der Mainbrücke Eltmann	6029716 A1	3,0	INST								DIN: 60/30	1987	
	A 70	Brücke, A70 über Tal u. Main/Mainbrücke Eltmann (Flußbrücke), FR SW, 'L'	BW 43-2 Inst. der Mainbrücke Eltmann	6029716 B1	2,8	INST	46,0							DIN: 60/30	1987	
144	A 70	Brücke, A70 über Tal u. Main/Mainbrücke Eltmann (Vorland Ba), FR SW, 'L'	BW 43-2 Inst. der Mainbrücke Eltmann	6029716 C1	3,0	INST								DIN: 60/30	1987	
	A 70		BW 9-1, Inst. ÜF AS Bergrheinfeid			INST		103,0								

Stand: 17.08.2018
Anlage: 3

Bauwerkserhaltung in Bayern
Gesamtliste

lfd Nr.	Str	Bauwerkname	Projektbezeichnung	ASB-Nr.	Zustandsnote Teil-BW	Maßnahme	Ausgaben [Tsd. €]	Finanzbedarf [Tsd. €]				Rechtsverfahren ¹⁾	BR-Klasse	Baujahr
								2017	2018	2019	2020			
1		2	3	4	5	6	11	12	13	14	15	16	17	18
Bund														
145	A 70	Rfb. A 7	BW 21-2 TB Untereuerheim - Ern. FÜ	5928653	3,0	INST	5,0	6,0						
146	A 70	Brücke A70 Rampe A70-Berlin über Rampe Nbg-A70	Instandsetzung Spange (295c, 119d)	5935742 0	2,4	INST	778,0	109,0					DIN: 60/30	1996
147	A 70	Brücke A70 über die KU 17 Thurnau - Limmersd./Brücke FR Bamberg	BW104a Ersatzneubau UF KU 17	5934514 1	2,6	ERN	126,0	4.378,0	396,0				DIN: 60	1961
	A 70	Brücke A70 über die KU 17 Thurnau - Limmersd./Brücke FR Bayreuth	BW104a Ersatzneubau UF KU 17	5934514 2	2,3	ERN								
148	A 70	Brücke A70 über FW/Brücke FR Bayreuth	BW 67a-70a, Brückeninst. im D 65R	6031575 2	2,0	INST	831,0	161,0					DIN: 60	1996
149	A 70	Brücke A70 über FW/Brücke FR Bamberg	BW 67a-70a, Brückeninst. im D 65L	6031575 1	2,5	INST	860,0	90,0					DIN: 60/30	1995
150	A 70	Brücke A70 über FW/Brücke FR Bayreuth	D72R, Inst. Bauwerke im Deckenlos	6031577 2	2,5	INST		900,0	100,0				DIN: 60	1968
151	A 70	Brücke A70 über FW/Brücke FR Bamberg	D72L, Inst. Bauwerke im Deckenlos	6031577 1	2,5	INST		500,0	100,0				DIN: 60/30	1995
152	A 70	Brücke Rampe Nürnberg-A70 über Rampe Berlin-A70	BW 119c, Instandsetzung mit Rampe	5935741 0	2,2	INST		2.000,0	1.000,0				DIN: 60/30	1997
153	A 71	Brücke A71 über Tal/Lauertalbrücke/Brücke A71 über Tal/Lauertalbrücke /RF ER	BW 191-1 Lauertalbrücke - Ern. FÜ	5727612 1	2,3	INST	1.195,0	8,0					DIN: 60/30	2004
	A 71	Brücke A71 über Tal/Lauertalbrücke/Brücke A71 über Tal/Lauertalbrücke /RF SW	BW 191-1 Lauertalbrücke - Ern. FÜ	5727612 2	2,0	INST								

Stand: 17.08.2018
Anlage: 3Bauwerkserhaltung in Bayern
Gesamtliste

lfd Nr.	Str	Bauwerkname	Projektbezeichnung	ASB-Nr.	Zustandsnote Teil-BW	Maßnahme	Ausgaben [Tsd. €]	Finanzbedarf [Tsd. €]				Rechtsverfahren ¹⁾	BR-Klasse	Baujahr
								2017	2018	2019	2020			
1	2	3	4	5	6	11	12	13	14	15	16	17	18	
Bund														
154	A 72	Brücke Ast A-S Berlin-Plauen (A9) über A 72	BW 182a, Inst. Ast A9 über A72	5636673 0	3,0	INST			39,8	999,3		DIN: 60/30	1992	
155	A 72	Brücke A72 über die Saale/Brücke, BAB A72 über die Saale (links)	BW 6a Saalebrücke, Ern. FÜ	5637710 1	2,5	INST	75,0					DIN: 60/30	1993	
	A 72	Brücke A72 über die Saale/Brücke, BAB A72 über die Saale (rechts)	BW 6a Saalebrücke, Ern. FÜ	5637710 2	2,7	INST						DIN: 60/30	1993	
156	A 73	Brücke A73 über B4, DB und Feldweg/Brücke, A73 über B4 / DB / Feldweg, FR Lichtenfels	BW 93b, Ern. UF B4, DB und Feldweg	6031521 1	2,9	ERN			12.000,0	12.000,0		DIN: 60	1966	
	A 73	Brücke A73 über B4, DB und Feldweg/Brücke, A73 über B4 / DB / Feldweg, FR Bamberg	BW 93b, Ern. UF B4, DB und Feldweg	6031521 2	2,5	ERN	3.444,0	8.000,0	12.000,0			DIN: 60/30	1986	
157	A 73	Brücke K-Fos13 über MD-Kanal+A73 (Adenauerbrücke)	BW 123a Ersatzneubau Adenauerbrücke Forchheim	6232657 0	2,5	ERN				1.678,7		DIN: 30	1963	
158	A 73	Brücke A73 über Fußweg	BW 122b-128a, Erf. Los bei Forchheim	6232660 0	2,0	ERN	15.685,0	7.694,0	41,0			LM1	1980	
159	A 73	Brücke A73 über AS Wendelstein (FR 1) und FW	BW 3a, Ern. A73 ü. AS Wendelstein/FW	6633682 0	3,0	ERN		1.800,0	1.800,0	100,0		DIN: 60	1974	
160	A 73	Brücke FW über Äste A-E und E-Z der AS Bamberg-Süd	A73 BWe 104br.cr.d, Inst. mit Strecke	6131506 0	2,0	INST			3.200,0	400,0		DIN: 30	1996	
161	A 73	Brücke St 2987 über die A73 bei Kutzenberg	BW 79a, Instandsetzung AS Ebenfeld	5931519 0	2,5	INST	991,0	34,0				DIN: 60	1980	
162	A 73	Brücke BA 5 über A73 bei Gundelsheim	BW 96b, Instandsetzung	6031516 0	2,4	INST		550,0	50,0			DIN: 60/30	1989	

Stand: 17.08.2018
Anlage: 3

Bauwerkserhaltung in Bayern
Gesamtliste

Ifd Nr.	Str	Bauwerkname	Projektbezeichnung	ASB-Nr.	Zustandsnote Teil-BW	Maßnahme	Ausgaben [Tsd. €]	Finanzbedarf [Tsd. €]				Rechtsverfahren ¹⁾	BR-Klasse	Baujahr	
								2017	2018	2019	2020				2021
1		2		3		4		5		6		7		8	
Bund															
163	A 73	Brücke A73 über die Schwabach (36c)/Überbau FR Feucht	BW 36c, Ern. Schwabachbrücke FR BA	6331686 1	2,8	ERN	1.231,0	536,0					LM1	2007	
	A 73	Brücke GVS über A73	Brückenerüchtigung Eggolsheim	6232666 0	2,4	INST							DIN: 60	1982	
	A 73	Brücke GVS über A73	Brückenerüchtigung Eggolsheim	6232668 0	2,5	INST							DIN: 30	1980	
	A 73	Brücke WW über A73	Brückenerüchtigung Eggolsheim	6232671 0	2,3	INST							DIN: 30	1982	
	A 73	Brücke A73 über Rinniggraben	Brückenerüchtigung Eggolsheim	6232667 0	2,3	INST							DIN: 60	1982	
	A 73	Brücke K-FO4 über A73	Brückenerüchtigung Eggolsheim	6232672 0	2,5	INST							DIN: 60/30	1983	
	A 73	Brücke GVS über A73	Brückenerüchtigung Eggolsheim	6232666 0	2,4	INST	447,0	78,0	2.300,0				DIN: 60	1982	
	A 73	Brücke A73 über Eggerbach	Brückenerüchtigung Eggolsheim	6232665 0	2,3	VER							DIN: 60	1981	
	A 73	Brücke K-FO 5 über A73	Brückenerüchtigung Eggolsheim	6232664 0	2,5	INST							DIN: 60	1980	
	A 73	Brücke A73 über Sittenbach/Brücke FR Bamberg	Brückenerüchtigung Eggolsheim	6232663 1	2,0	INST							DIN: 60	1982	
	A 73	Brücke A73 über Sittenbach/Brücke FR Nürnberg	Brückenerüchtigung Eggolsheim	6232663 2	2,3	INST							DIN: 60	1982	

Stand: 17.08.2018
Anlage: 3Bauwerkserhaltung in Bayern
Gesamtliste

lfd Nr.	Str	Bauwerksname	Projektbezeichnung	ASB-Nr.	Zustandsnote Teil-BW	Maßnahme	Ausgaben [Tsd. €]	Finanzbedarf [Tsd. €]				Rechtsverfahren ¹⁾	BR-Klasse	Baujahr
								2017	2018	2019	2020			
1	2	3	4	5	6	11	12	13	14	15	16	17	18	
Bund														
A 73	Brücke A73 über K-FO 1/Brücke FR Bamberg	Brückenerüchtigung Eggolsheim	6232662 1	2,3	Ü							DIN: 60	1982	
A 73	Brücke A73 über K-FO 1/Brücke FR Nürnberg	Brückenerüchtigung Eggolsheim	6232662 2	2,3	Ü							DIN: 60	1982	
165	Brücke St2244 über A73	BW 132a, Ern. ÜF d. St.2244 (Batersdorf)	6332706 0	3,0	ERN		4.400,0		400,0			DIN: 60	1970	
166	Brücke K-BA 27 über A73 AS Hirschaid	BW111a, Instandsetzung	6132656 0	2,5	INST		900,0					DIN: 60	1981	
167	Brücke Poppeneuther Str. über A73/Nord-Brücke Poppeneuther Str. über A73	BW 22e, Inst. ÜF Poppeneuther Str., AS Poppeneuth	6532726 1	3,0	INST							DIN: 60	1970	
	Brücke Poppeneuther Str. über A73/Süd-Brücke Poppeneuther Str. über A73	BW 22e, Inst. ÜF Poppeneuther Str., AS Poppeneuth	6532726 2	2,9	INST		934,0					DIN: 60	1970	
168	Brücke, BAB A81 über Wirtschaftsweg/RiFb Heilbronn - Würzburg	BW 454a und 455c, Inst. Überbau	6224695 1	2,9	INST							DIN: 60	1970	
	Brücke, BAB A81 über Wirtschaftsweg/Richtungsfahrbahn Würzburg - Heilbronn	BW 454a und 455c, Inst. Überbau	6224695 2	3,0	INST		1.289,0		310,0			DIN: 60	1970	
169	Brücke K-HO 16 (Neuga.-Gassenr.) über A93	Inst. Bauwerke BW 31 a, BW 35b, BW 38a	5638509 0	2,7	INST				500,0			DIN: 60/30	2000	
170	Brücke A93 über Tal - Talbrücke südliche Regnitz/Talbrücke südliche Regnitz - linker Überbau	D31L und D 31R, Inst. Bauwerke im Deckenlos	5738770 1	2,3	INST				100,0			DIN: 60/30	2000	
A 93	Brücke A 93 über Seibertsbach/Überbau FR Hof	BW 82a - 86a, ÜKO-Tausch	6039738 1	1,8	INST							DIN: 60/30	2000	
							93,0							

Stand: 17.08.2018
Anlage: 3

Bauwerkserhaltung in Bayern
Gesamtliste

lfd Nr.	Str	Bauwerkname	Projektbezeichnung	ASB-Nr.	Zustandsnote Teil-BW	Maßnahme	Ausgaben [Tsd. €]	Finanzbedarf [Tsd. €]				Rechtsverfahren ¹⁾	BR-Klasse	Baujahr
								2017	2018	2019	2020			
1	2	3	4	5	6	11	12	13	14	15	16	17	18	
Bund														
	A 93	Brücke A 93 über Seibertsbach/Überbau FR Regensburg	BW 82a - 86a, ÜKO-Tausch	6039738 2	2,2	INST							DIN: 60/30	2000
172	A 93	Brücke L2169 über A93 AS Mitterteich-Nord	BW 83a-86b, Brückeninst im D 83R	6039732 0	2,2	INST	919,0	100,0					DIN: 60/30	1992
173	A 93	Naabbrücke bei Luhe/Überbau FR Hof	BW 128b, Inst. Naabbrücke bei Luhe FR Hof	6438764 1	2,7	INST	61,0						DIN: 60/30	1985
	A 93	Naabbrücke bei Luhe/Überbau FR Regensburg	BW 128b, Inst. Naabbrücke bei Luhe FR Hof	6438764 2	2,8	INST								DIN: 60/30
174	A 93	Brücke A93 über Waldnaab/Brücke, BAB A93 über Waldnaab, FR Hof	BW 122a San. Naabbrücke und Strecke	6338717 1	2,5	INST	4.326,0	562,9					DIN: 60/30	1986
	A 93	Brücke A93 über Waldnaab/Brücke, BAB A93 über Waldnaab, FR Regensburg	BW 122a San. Naabbrücke und Strecke	6338717 2	2,3	INST								
175	A 93	Brücke A93 über die Waldnaab/Brücke FR Regensburg	BW 100a Instandsetzung RF Regensburg	6139704 2	2,5	INST	1.109,0	1,0					DIN: 60/30	1992
176	A 93	Brücke GVS über A93	BW 143b Ersatzneubau Perschen	6539754 0	3,0	ERN		293,8	44,2				DIN: 30	1968
	A 93	Brücke St 2156 über A93	BW 144c Ersatzneubau AS Nabburg	6539753 0	2,7	ERN			1.100,6	1.799,4			DIN: 60	1969
177	A 93	Brücke St 2157 über A93	BW 140e AS Pfreimd ÜKO Erneuerung	6539756 1	2,7	INST	377,0	153,0					DIN: 60	1967
178	A 3	Brücke Hadamarstraße über A3 (51)	6-streifiger Ausbau zw. AK Regensburg und AS Rosenhof	7038674 0	3,5	ERN	8,0	186,1	659,0	602,2	400,8	ja	IDIN: 12	1965

Stand: 17.08.2018
Anlage: 3

Bauwerkserhaltung in Bayern
Gesamtliste

Ifd Nr.	Str	Bauwerksname	Projektbezeichnung	ASB-Nr.	Zustandsnote Teil-BW	Maßnahme	Ausgaben [Tsd. €]	Finanzbedarf [Tsd. €]				Rechtsverfahren ¹⁾	BR-Klasse	Baujahr
								2017	2018	2019	2020			
1		2	3	4	5	6	11	12	13	14	15	16	17	18
Bund														
A 3		Brücke Augsburgstraße über A3 (52)	6-streifiger Ausbau zw. AK Regensburg und AS Rosenhof	7038675 0	3,7	ERN	9,0	209,4	741,4	677,5	450,9	ja	DIN: 60	1963
A 3		(BW 53) ohne Nummer, Durchlass	6-streifiger Ausbau zw. AK Regensburg und AS Rosenhof	1		RB		1,0	3,5	3,2	2,1	ja	DIN: 60	1964
A 3		Brücke A3 über Graßer Weg (54)/Überbau FR Nürnberg (54)	6-streifiger Ausbau zw. AK Regensburg und AS Rosenhof	7038676 1	2,3	ERN	2,1	48,8	172,8	157,9	105,1	ja	DIN: 60	1963
A 3		Brücke A3 über Universitätsstraße (55)/Überbau FR Nürnberg (55)	6-streifiger Ausbau zw. AK Regensburg und AS Rosenhof	7038677 1	2,7	ERN	2,3	54,5	193,0	176,3	117,4	ja	DIN: 60	1963
A 3		Brücke K-R19 Regensburg-Unterisling über A3 (56)	6-streifiger Ausbau zw. AK Regensburg und AS Rosenhof	7038678 0	2,9	ERN	6,2	143,7	508,9	465,1	309,6	ja	DIN: 60	1961
A 3		Brücke Markomannenstraße über A3 (57alt)/Brücke Markomannenstraße über A3 (57)	6-streifiger Ausbau zw. AK Regensburg und AS Rosenhof	7038679 0	2,7	ERN	5,8	135,9	481,3	439,8	292,7	ja	DIN: 30	1964
A 3		Brücke A3 über B15 Rgbg.-Burgweinting (AS)(58)/Überbau FR Regensburg (58)	6-streifiger Ausbau zw. AK Regensburg und AS Rosenhof	7038680 1	3,0	ERN	5,8	135,8	481,0	439,5	292,6	ja	DIN: 60	1964
A 3		Brücke A3 über FW bei Ifl (60)	6-streifiger Ausbau zw. AK Regensburg und AS Rosenhof	7038682 0	2,2	ERN	0,7	15,5	54,7	50,0	33,3	ja	DIN: 60	1963
A 3		Brücke A3 über B15 Regensburg-Landschut (AS)(60/1)/Überbau FR Regensburg (60/1)	6-streifiger Ausbau zw. AK Regensburg und AS Rosenhof	7038702 1	2,5	ERN	1,0	23,4	82,9	75,8	50,5	ja	DIN: 60/30	1987
A 3		Brücke A3 über den Aubach (61)	6-streifiger Ausbau zw. AK Regensburg und AS Rosenhof	7038683 0	2,0	ERN	0,5	11,6	41,2	37,6	25,1	ja	DIN: 60	1964
A 3		Brücke GVS Ifl-Harling über A3 (62alt)/Brücke GVS Ifl-Harling über A3 (62)	6-streifiger Ausbau zw. AK Regensburg und AS Rosenhof	6939720 0	2,7	ERN	4,7	108,6	384,5	351,4	233,9	ja	DIN: 30	1964

Stand: 17.08.2018
Anlage: 3

Bauwerkserhaltung in Bayern
Gesamtliste

lfd Nr.	Str	Bauwerksname	Projektbezeichnung	ASB-Nr.	Zustandsnote Teil-BW	Maßnahme	Ausgaben [Tsd. €]	Finanzbedarf [Tsd. €]				Rechtsverfahren ¹⁾	BR-Klasse	Baujahr
								2017	2018	2019	2020			
	1	2	3	4	5	6	11	12	13	14	15	16	17	18
Bund														
	A 3	Brücke A3 über Durchlass Moosgraben (63)/Überbau FR Regensburg (63)	6-streifiger Ausbau zw. AK Regensburg und AS Rosenhof	6939721 1	2,3	ERN	0,6	13,8	49,0	44,7	29,8	ja	DIN: 60	1964
179	A 3	Brücke GVS Kreuzhof-Harting über A3 (64)	6-streifiger Ausbau zw. AK Regensburg und AS Rosenhof	6939722 0	2,3	ERN	5,8	135,9	481,3	439,8	292,7	ja	DIN: 30	1964
180	A 3	Brücke St 2145 Barbing-Neutraubling ü. A3 (AS)(65)	6-streifiger Ausbau zw. AK Regensburg und AS Rosenhof	7039720 0	2,4	ERN	10,0	233,0	824,9	753,8	501,8	ja	DIN: 60	1964
181	A 3	Brücke GRW bei Neutraubling über A3 (65/1)	6-streifiger Ausbau zw. AK Regensburg und AS Rosenhof	7039563 0	2,3	ERN	0,2	5,8	20,4	18,7	12,4	ja	DIN: 12	2000
182	A 3	Brücke GVS Barbing-Oberheising über A3 (66alt)/Brücke GVS Barbing-Oberheising über A3 (66)	6-streifiger Ausbau zw. AK Regensburg und AS Rosenhof	7039721 0	3,0	ERN	3,3	77,5	274,5	250,8	167,0	ja	DIN: 30	1965
183	A 3	Brücke GVS Unterheising-Oberheising ü. A3 (67alt)/Brücke GVS Unterheising-Oberheising über A3 (67)	6-streifiger Ausbau zw. AK Regensburg und AS Rosenhof	7039722 0	2,9	ERN	3,2	73,7	260,9	238,5	158,7	ja	DIN: 30	1965
184	A 3	Brücke B8 Regensburg-Straubing über A3 (AS) (68)	6-streifiger Ausbau zw. AK Regensburg und AS Rosenhof	7039723 0	2,3	ERN	12,2	284,7	1.008,1	921,2	613,2	ja	DIN: 60	1965
185	A 3	Brücke A3 über Graßer Weg (54)/Überbau FR Passau (54)	6-streifiger Ausbau zw. AK Regensburg und AS Rosenhof	7038676 2	2,5	ERN	2,1	48,8	172,8	157,9	105,1	ja	DIN: 60	1963
186	A 3	Brücke A3 über Universitätsstraße (55)/Überbau FR Passau (55)	6-streifiger Ausbau zw. AK Regensburg und AS Rosenhof	7038677 2	3,0	ERN	2,3	54,5	193,0	176,3	117,4	ja	DIN: 60	1963
187	A 3	Brücke A3 über B15 Rgbg.-Burgweinting (AS)(58)/Überbau FR Passau (58)	6-streifiger Ausbau zw. AK Regensburg und AS Rosenhof	7038680 2	3,0	ERN	5,8	135,8	481,0	439,5	292,6	ja	DIN: 60	1964
188	A 3	Brücke A3 über B15 Regensburg-Landshut (AS)(60/1)/Überbau FR Passau (60/1)	6-streifiger Ausbau zw. AK Regensburg und AS Rosenhof	7038702 2	2,5	UB	1,0	23,4	82,9	75,8	50,5	ja	DIN: 60/30	1987

Stand: 17.08.2018
Anlage: 3Bauwerkserhaltung in Bayern
Gesamtliste

lfd Nr.	Str	Bauwerkname	Projektbezeichnung	ASB-Nr.	Zustandsnote Teil-BW	Maßnahme	Ausgaben [Tsd. €]	Finanzbedarf [Tsd. €]				Rechtsverfahren ¹⁾	BR-Klasse	Baujahr
								2017	2018	2019	2020			
1		2	3	4	5	6	11	12	13	14	15	16	17	18
Bund														
189	A 3	Brücke A3 über Durchlass Moosgraben (63)/Überbau FR Passau (63)	6-streifiger Ausbau zw. AK Regensburg und AS Rosenhof	6939721 2	2,3	ERN	0,6	13,8	49,0	44,7	29,8	ja	DIN: 60	1964
190	A 3	Brücke A3 über Graben (107)	Deckenerneuerung zw. AS Straubing und AK Deggendorf in beiden Fahrrichtungen (D.R.002)	7041516 0	1,8	INST	9,0	15,0	2,3	23,7	0,1		DIN: 60	1983
191	A 3	Brücke A3 über K-SR8 Agendorf-Muckenwinkling (108)/Überbau FR Regensburg (108)	Deckenerneuerung zw. AS Straubing und AK Deggendorf in beiden Fahrrichtungen (D.R.002)	7041517 1	2,3	INST	22,6	37,4	5,6	59,1	0,3		DIN: 60	1981
192	A 3	Brücke A3 über K-SR8 Agendorf-Muckenwinkling (108)/Überbau FR Passau (108)	Deckenerneuerung zw. AS Straubing und AK Deggendorf in beiden Fahrrichtungen (D.R.002)	7041517 2	2,0	INST	22,6	37,4	5,6	59,1	0,3		DIN: 60	1981
193	A 3	Brücke A3 über FW bei Hoerabach und Graben (109)	Deckenerneuerung zw. AS Straubing und AK Deggendorf in beiden Fahrrichtungen (D.R.002)	7041518 0	2,2	INST	9,0	15,0	2,3	23,7	0,1		DIN: 60	1982
194	A 3	Brücke A3 über GVS Trudendorf-Oberalteich (111)	Deckenerneuerung zw. AS Straubing und AK Deggendorf in beiden Fahrrichtungen (D.R.002)	7041520 0	2,5	INST	18,1	29,9	4,5	47,3	0,2		DIN: 60	1982
195	A 3	Brücke A3 über K-SR6 Mitterfels-Oberalteich (112)	Deckenerneuerung zw. AS Straubing und AK Deggendorf in beiden Fahrrichtungen (D.R.002)	7042700 0	2,0	INST	18,1	29,9	4,5	47,3	0,2		DIN: 60	1981
196	A 3	Brücke A3 über Mehmach und FW (113)	Deckenerneuerung zw. AS Straubing und AK Deggendorf in beiden Fahrrichtungen (D.R.002)	7042701 0	2,4	INST	9,0	15,0	2,3	23,7	0,1		DIN: 60	1982
197	A 3	Brücke A3 über Willdurchlass (113/1)	Deckenerneuerung zw. AS Straubing und AK Deggendorf in beiden Fahrrichtungen (D.R.002)	7042718 0	1,9	INST	9,0	15,0	2,3	23,7	0,1		DIN: 60	1983
198	A 3	Brücke A3 über FW und Entwässerungsgraben (115)	Deckenerneuerung zw. AS Straubing und AK Deggendorf in beiden Fahrrichtungen (D.R.002)	7042703 0	2,7	INST	18,1	29,9	4,5	47,3	0,2		DIN: 60	1982
199	A 3	Brücke A3 über Graben (116)	Deckenerneuerung zw. AS Straubing und AK Deggendorf in beiden Fahrrichtungen (D.R.002)	7042717 0	1,8	INST	9,0	15,0	2,3	23,7	0,1		DIN: 60	1983

Stand: 17.08.2018
Anlage: 3

Bauwerkserhaltung in Bayern
Gesamtliste

lfd Nr.	Str	Bauwerkname	Projektbezeichnung	ASB-Nr.	Zustandsnote Teil-BW	Maßnahme	Ausgaben [Tsd. €]	Finanzbedarf [Tsd. €]				Rechtsverfahren ¹⁾	BR-Klasse	Baujahr
								2017	2018	2019	2020			
	1	2	3	4	5	6	11	12	13	14	15	16	17	18
Bund														
200	A 3	Brücke A3 über K-SR71 Hunderdorf-Bogen (117)	Deckenerneuerung zw. AS Straubing und AK Deggenndorf in beiden Fahrrichtungen (D.R.002)	7042704 0	2,8	INST	18,1	29,9	4,5	47,3	0,2		DIN: 60	1982
201	A 3	Brücke A3 über ÖFWW und GRW Miltach-Bogen (118)/Überbau FR Regensburg (118)	Deckenerneuerung zw. AS Straubing und AK Deggenndorf in beiden Fahrrichtungen (D.R.002)	7042705 1	2,5	ERN	36,1	59,9	9,0	94,6	0,4		DIN: 60	1982
202	A 3	Brücke A3 über ÖFWW und GRW Miltach-Bogen (118)/Überbau FR Passau (118)	Deckenerneuerung zw. AS Straubing und AK Deggenndorf in beiden Fahrrichtungen (D.R.002)	7042705 2	2,2	ERN	36,1	59,9	9,0	94,6	0,4		DIN: 60	1982
203	A 3	Brücke A3 über S12139 Miltach-Bogen(AS)	Deckenerneuerung zw. AS Straubing und AK Deggenndorf in beiden Fahrrichtungen (D.R.002)	7042706 1	2,4	VER	45,1	74,8	11,3	118,3	0,5		DIN: 60	1980
204	A 3	Brücke A3 über S12139 Miltach-Bogen(AS)	Deckenerneuerung zw. AS Straubing und AK Deggenndorf in beiden Fahrrichtungen (D.R.002)	7042706 2	2,4	VER	45,1	74,8	11,3	118,3	0,5		DIN: 60	1980
205	A 3	Brücke A3 über ÖFWW Grabmühl-Waltersdorf (120)	Deckenerneuerung zw. AS Straubing und AK Deggenndorf in beiden Fahrrichtungen (D.R.002)	7042707 0	2,2	INST	13,5	22,4	3,4	35,5	0,2		DIN: 60 100 %	1981
206	A 3	Brücke A3 über Bogenbach und zwei FW (121)/Überbau FR Regensburg (121)	Deckenerneuerung zw. AS Straubing und AK Deggenndorf in beiden Fahrrichtungen (D.R.002)	7042708 1	2,8	ERN	63,2	104,7	15,8	165,6	0,7		DIN: 60	1980
207	A 3	Brücke A3 über Bogenbach und zwei FW (121)/Überbau FR Passau (121)	Deckenerneuerung zw. AS Straubing und AK Deggenndorf in beiden Fahrrichtungen (D.R.002)	7042708 2	2,8	ERN	63,2	104,7	15,8	165,6	0,7		DIN: 60	1980
208	A 3	Brücke A3 über östlicher Bogenbach und FW (122)	Deckenerneuerung zw. AS Straubing und AK Deggenndorf in beiden Fahrrichtungen (D.R.002)	7042709 0	2,1	INST	13,5	22,4	3,4	35,5	0,2		DIN: 60	1980
209	A 3	Brücke K-SR3 Hintersollach-Waltersdorf ü.A3 (123)/Brücke K-SR3 Hintersollach-Waltersdorf ü. A3 (123)	Deckenerneuerung zw. AS Straubing und AK Deggenndorf in beiden Fahrrichtungen (D.R.002)	7042710 0	2,3	INST	18,1	29,9	4,5	47,3	0,2		DIN: 30	1981
210	A 3	Brücke A3 über Degermbach und FW (124)	Deckenerneuerung zw. AS Straubing und AK Deggenndorf in beiden Fahrrichtungen (D.R.002)	7042711 0	2,2	INST	9,0	15,0	2,3	23,7	0,1		DIN: 60	1981

Stand: 17.08.2018
Anlage: 3Bauwerkserhaltung in Bayern
Gesamtliste

Ifd Nr.	Str	Bauwerkname	Projektbezeichnung	ASB-Nr.	Zustands- note Teil-BW	Maß- nahme	Ausgaben [Tsd. €]	Finanzbedarf [Tsd. €]				Rechts- ver- fahren ¹⁾	BR- Klasse	Bau- jahr
								2017	2018	2019	2020			
1		2	3	4	5	6	11	12	13	14	15	16	17	18
Bund														
211	A 3	Brücke A3 über GVS Haid-Pfelling (125)	Deckenerneuerung zw. AS Straubing und AK Deggenndorf in beiden Fahrrichtungen (D.R.002)	7042712 0	2,0	INST	13,5	22,4	3,4	35,5	0,2		DIN: 60	1980
212	A 3	Brücke A3 über GVS Stephing-Waidholz (126)	Deckenerneuerung zw. AS Straubing und AK Deggenndorf in beiden Fahrrichtungen (D.R.002)	7042713 0	2,2	INST	9,0	15,0	2,3	23,7	0,1		DIN: 60	1980
213	A 3	Brücke A3 über Viehtriebsweg (127)	Deckenerneuerung zw. AS Straubing und AK Deggenndorf in beiden Fahrrichtungen (D.R.002)	7042714 0	2,0	INST	9,0	15,0	2,3	23,7	0,1		DIN: 60	1981
214	A 3	Brücke FW Gaißing-Stephlingerstand über A3 (128)	Deckenerneuerung zw. AS Straubing und AK Deggenndorf in beiden Fahrrichtungen (D.R.002)	7042715 0	2,5	INST	18,1	29,9	4,5	47,3	0,2		DIN: 30	1980
215	A 3	Brücke A3 über St2147 (AS Schwarzach)(129)/Überbau FR Regensburg (129)	Deckenerneuerung zw. AS Straubing und AK Deggenndorf in beiden Fahrrichtungen (D.R.002)	7042716 1	2,3	INST	54,2	89,8	13,5	141,9	0,6		DIN: 60	1980
216	A 3	Brücke A3 über St2147 (AS Schwarzach)(129)/Überbau FR Passau (129)	Deckenerneuerung zw. AS Straubing und AK Deggenndorf in beiden Fahrrichtungen (D.R.002)	7042716 2	2,3	INST	54,2	89,8	13,5	141,9	0,6		DIN: 60	1980
217	A 3	Brücke A3 über Ilgraben (130)	Deckenerneuerung zw. AS Straubing und AK Deggenndorf in beiden Fahrrichtungen (D.R.002)	7142703 0	2,0	INST	9,0	15,0	2,3	23,7	0,1		DIN: 60 100 %	1980
218	A 3	Brücke A3 ü.KrSR33 Albertsried- Niederwinkling(131)/Überbau FR Regensburg (131)	Deckenerneuerung zw. AS Straubing und AK Deggenndorf in beiden Fahrrichtungen (D.R.002)	7142700 1	2,3	INST	54,2	89,8	13,5	141,9	0,6		DIN: 60 100 %	1980
219	A 3	Brücke A3 ü.KrSR33 Albertsried- Niederwinkling(131)/Überbau FR Passau (131)	Deckenerneuerung zw. AS Straubing und AK Deggenndorf in beiden Fahrrichtungen (D.R.002)	7142700 2	2,3	INST	54,2	89,8	13,5	141,9	0,6		DIN: 60 100 %	1980
220	A 3	Brücke GVS Haid-Sagstetten über A3 (132)	Deckenerneuerung zw. AS Straubing und AK Deggenndorf in beiden Fahrrichtungen (D.R.002)	7142701 0	2,8	INST	18,1	29,9	4,5	47,3	0,2		DIN: 30 100 %	1980
221	A 3	Brücke A3 über ÖFWW Haid-Dürnhaid (133)	Deckenerneuerung zw. AS Straubing und AK Deggenndorf in beiden Fahrrichtungen (D.R.002)	7142702 0	2,0	INST	18,1	29,9	4,5	47,3	0,2		DIN: 60 100 %	1979

Stand: 17.08.2018
Anlage: 3

Bauwerkserhaltung in Bayern
Gesamtliste

lfd Nr.	Str	Bauwerkname	Projektbezeichnung	ASB-Nr.	Zustandsnote Teil-BW	Maßnahme	Ausgaben [Tsd. €]	Finanzbedarf [Tsd. €]				Rechtsverfahren ¹⁾	BR-Klasse	Baujahr
								2017	2018	2019	2020			
1		2	3	4	5	6	11	12	13	14	15	16	17	18
Bund														
222	A 3	Brücke A3 ü. S12125 Offenbergniederwinkling (134)/Überbau FR Regensburg (134)	Deckenerneuerung zw. AS Straubing und AK Deggenndorf in beiden Fahrrichtungen (D.R.002)	7143719 1	3,0	ERN	45,1	74,8	11,3	118,3	0,5		DIN: 60 100 %	1979
223	A 3	Brücke A3 ü. S12125 Offenbergniederwinkling (134)/Überbau FR Passau (134)	Deckenerneuerung zw. AS Straubing und AK Deggenndorf in beiden Fahrrichtungen (D.R.002)	7143719 2	2,3	ERN	45,1	74,8	11,3	118,3	0,5		DIN: 60 100 %	1979
224	A 3	Brücke A3 über Schwarzach (135)	Deckenerneuerung zw. AS Straubing und AK Deggenndorf in beiden Fahrrichtungen (D.R.002)	7143718 0	2,5	INST	9,0	15,0	2,3	23,7	0,1		DIN: 60 100 %	1979
225	A 3	Brücke A3 über ÖFWW bei Totenmoos (136)	Deckenerneuerung zw. AS Straubing und AK Deggenndorf in beiden Fahrrichtungen (D.R.002)	7143717 0	2,4	INST	18,1	29,9	4,5	47,3	0,2		DIN: 60 100 %	1979
226	A 3	Brücke GVS Offenbergniederwinkling A 3 (137)	Deckenerneuerung zw. AS Straubing und AK Deggenndorf in beiden Fahrrichtungen (D.R.002)	7143716 0	2,3	INST	18,1	29,9	4,5	47,3	0,2		DIN: 30 100 %	1979
227	A 3	Brücke A3 über ÖFWW Metten-Zeitldorf (138)	Deckenerneuerung zw. AS Straubing und AK Deggenndorf in beiden Fahrrichtungen (D.R.002)	7143715 0	2,0	INST	18,1	29,9	4,5	47,3	0,2		DIN: 60 100 %	1979
228	A 3	Brücke A3 über Saubach (141)	Deckenerneuerung zw. AS Straubing und AK Deggenndorf in beiden Fahrrichtungen (D.R.002)	7143713 0	2,5	INST	9,0	15,0	2,3	23,7	0,1		DIN: 60	1980
229	A 3	Brücke A3 über GVS Meitenufer-Natterberg (142)/Überbau FR Regensburg (142)	Deckenerneuerung zw. AS Straubing und AK Deggenndorf in beiden Fahrrichtungen (D.R.002)	7143712 1	1,1	INST	36,1	59,9	9,0	94,6	0,4		DIN: 60	1980

Stand: 17.08.2018
Anlage: 3Bauwerkserhaltung in Bayern
Gesamtliste

lfd Nr.	Str	Bauwerksname	Projektbezeichnung	ASB-Nr.	Zustandsnote Teil-BW	Maßnahme	Ausgaben [Tsd. €]	Finanzbedarf [Tsd. €]				Rechtsverfahren ¹⁾	BR-Klasse	Baujahr
								2017	2018	2019	2020			
1		2	3	4	5	6	11	12	13	14	15	16	17	18
Bund														
230	A 3	Brücke A3 über GVS Mettenauer-Natterberg (142)/Überbau FR Passau (142)	Deckenerneuerung zw. AS Straubing und AK Deggendorf in beiden Fahrrichtungen (D.R.002)	7143712 2	1,7	INST	36,1	59,9	9,0	94,6	0,4		DIN: 60	1980
231	A 3	Brücke A3 über Mühlbach (143)	Deckenerneuerung zw. AS Straubing und AK Deggendorf in beiden Fahrrichtungen (D.R.002)	7143711 0	1,6	INST	36,1	59,9	9,0	94,6	0,4		DIN: 60	1980
232	A 3	Brücke St2074 Natterberg-Deggendorf über A3 (144)	Deckenerneuerung zw. AS Straubing und AK Deggendorf in beiden Fahrrichtungen (D.R.002)	7143710 0	2,9	INST	18,1	29,9	4,5	47,3	0,2		DIN: 60	1980
233	A 3	Brücke DB Plattling/Bayerisch Eisenst. ü. A3 (145)	Deckenerneuerung zw. AS Straubing und AK Deggendorf in beiden Fahrrichtungen (D.R.002)	7143709 0	0,0	INST	9,0	15,0	2,3	23,7	0,1			1981
234	A 3	Brücke K DEG46 Fischeisdorf-Pankofen über A3 (146)	Deckenerneuerung zw. AS Straubing und AK Deggendorf in beiden Fahrrichtungen (D.R.002)	7143701 0	2,4	INST	18,1	29,9	4,5	47,3	0,2		DIN: 30	1974
235	A 8	Brücke A8 über St2021 Untereichingen-Langenau + FW/Brücke Überbau FR München (162)	6-streifiger Ausbau zw. AS Ulm-West und AK Ulm/Eichingen	7526955 1	2,8	VER				38,4	104,8	ja	DIN: 60	1976
236	A 8	Brücke A8 über St2021 Untereichingen-Langenau + FW/Brücke Überbau FR Stuttgart (162)	6-streifiger Ausbau zw. AS Ulm-West und AK Ulm/Eichingen	7526955 2	2,5	VER				38,4	104,8	ja	DIN: 60	1976
237	A 8	Brücke A8 über St2021 Untereichingen-Langenau + FW/Brücke Überbau Ast FR Stuttgart (162)	6-streifiger Ausbau zw. AS Ulm-West und AK Ulm/Eichingen	7526955 3	2,5	VER				38,4	104,8	ja	DIN: 60	1976
238	A 8	Brücke A8 über öFWW Thalfingen - Oberer Lehen/Brücke A8 ü. öFWW Thalfingen - Oberer Lehen (166)	6-streifiger Ausbau zw. AS Ulm-West und AK Ulm/Eichingen	7526952 0	2,9	VER				21,3	58,0	ja	DIN: 30/30	1936
239	A 8	Brücke A8 über öFWW Thalfingen - Rst Selgweiler/Brücke A8 über öFWW Thalf. - Rst Selgweiler (167)	6-streifiger Ausbau zw. AS Ulm-West und AK Ulm/Eichingen	7526951 0	2,9	VER				17,7	48,4	ja	DIN: 30/30	1936
240	A 8	Brücke A 8 Ost über Innalwasser (93)	6-streifiger Ausbau zw. AS Rosenheim und Achenmühle	8138664 0	2,8	ERN					126,4	ja	DIN: 30	1935

Stand: 17.08.2018
Anlage: 3

Bauwerkserhaltung in Bayern
Gesamtliste

lfd Nr.	Str	Bauwerkname	Projektbezeichnung	ASB-Nr.	Zustandsnote Teil-BW	Maßnahme	Ausgaben [Tsd. €]	Finanzbedarf [Tsd. €]				Rechtsverfahren ¹⁾	BR-Klasse	Baujahr
								2017	2018	2019	2020			
1		2	3	4	5	6	11	12	13	14	15	16	17	18
Bund														
241	A 8	Brücke A 8 Ost über Rohrdorfer Ache (95)	6-streifiger Ausbau zw. AS Rosenheim und Achenmühle	8138666 0	2,9	ERN					118,2	ja	DIN: 30	1935
242	A 8	Brücke A 8 Ost über St2359 Thansau-Rohrdorf (96)	6-streifiger Ausbau zw. AS Rosenheim und Achenmühle	8138667 0	2,5	ERN					82,9	ja	DIN: 30	1935
243	A 8	Brücke A 8 Ost über DB Rosenheim-Frasdorf (98)/Überbau FR München (98)	6-streifiger Ausbau zw. AS Rosenheim und Achenmühle	8138668 1	3,0	ERN					64,0	ja	DIN: 45	1935
244	A 8	Brücke A 8 Ost über DB Rosenheim-Frasdorf (98)/Überbau FR Salzburg (98)	6-streifiger Ausbau zw. AS Rosenheim und Achenmühle	8138668 2	3,2	ERN					64,0	ja	DIN: 45	1935
245	A 8	Brücke A 8 Ost über GVS Lauterbach-Rohrdorf (99)/Überbau Verbreiterung FR München (99)	6-streifiger Ausbau zw. AS Rosenheim und Achenmühle	8139651 1	2,2	ERN					59,6	ja	DIN: 60	1972
246	A 8	Brücke A 8 Ost über GVS Lauterbach-Rohrdorf (99)/Überbau Mittelteil FR Mü.+Sa (99)	6-streifiger Ausbau zw. AS Rosenheim und Achenmühle	8139651 2	2,6	ERN					59,6	ja	DIN: 60	1975
247	A 8	Brücke A 8 Ost über GVS Lauterbach-Rohrdorf (99)/Überbau Verbreiterung FR Salzburg (99)	6-streifiger Ausbau zw. AS Rosenheim und Achenmühle	8139651 3	2,2	ERN					59,6	ja	DIN: 60	1972
248	A 8	Brücke A 8 Ost über GVS Unterapfelkam-Geig. (101)	6-streifiger Ausbau zw. AS Rosenheim und Achenmühle	8239651 0	2,0	ERN					50,5	ja	DIN: 30	1935
249	A 8	Brücke A 8 Ost über Bach und GW (102)	6-streifiger Ausbau zw. AS Rosenheim und Achenmühle	8239652 0	3,0	ERN					85,0	ja	DIN: 60	1937
250	A 8	Brücke A 8 Ost über die K-RO5 (103)	6-streifiger Ausbau zw. AS Rosenheim und Achenmühle	8239653 0	2,9	ERN					203,2	ja	DIN: 30	1936
251	A 8	Brücke A 8 Ost über Bach und GW (104)	6-streifiger Ausbau zw. Achenmühle und Bernauer Berg	8239654 0	2,8	ERN				0,2	30,1	ja	DIN: 45	1936

Stand: 17.08.2018
Anlage: 3Bauwerkserhaltung in Bayern
Gesamtliste

lfd Nr.	Str	Bauwerkname	Projektbezeichnung	ASB-Nr.	Zustandsnote Teil-BW	Maßnahme	Ausgaben [Tsd. €]	Finanzbedarf [Tsd. €]				Rechtsverfahren ¹⁾	BR-Klasse	Baujahr
								2017	2018	2019	2020			
1		2	3	4	5	6	11	12	13	14	15	16	17	18
Bund														
252	A 8	Brücke A 8 Ost über Aubach und FW (106)	6-streifiger Ausbau zw. Achenmühle und Bernauer Berg	8239656 0	2,5	ERN				0,8	123,9	ja	DIN: 45	1936
253	A 8	Brücke A 8 Ost über FW bei Daxamühle (107)	6-streifiger Ausbau zw. Achenmühle und Bernauer Berg	8239657 0	2,7	ERN				0,4	59,8	ja	DIN: 30	1936
254	A 8	Brücke A 8 Ost über Auerbach (112)	6-streifiger Ausbau zw. Achenmühle und Bernauer Berg	8139653 0	2,5	ERN				0,3	39,6	ja	DIN: 30	1935
255	A 8	Brücke A 8 Ost ü. St2362 Söllhuben-Frasdorf (113)	6-streifiger Ausbau zw. Achenmühle und Bernauer Berg	8139654 0	2,8	ERN				0,9	134,7	ja	DIN: 45	1935
256	A 8	Brücke A 8 Ost über FW bei Frasdorf (114)	6-streifiger Ausbau zw. Achenmühle und Bernauer Berg	8139655 0	2,8	ERN				0,4	52,5	ja	DIN: 30	1935
257	A 8	Brücke A 8 Ost über FW in Frasdorf (115)	6-streifiger Ausbau zw. Achenmühle und Bernauer Berg	8139656 0	2,8	ERN				0,2	26,7	ja	DIN: 30	1935
258	A 8	Brücke A 8 Ost über St2093 (AS Frasdorf) (116)/Überbau FR München (116)	6-streifiger Ausbau zw. Achenmühle und Bernauer Berg	8139657 1	2,7	ERN				0,7	111,0	ja	DIN: 45	1935
259	A 8	Brücke A 8 Ost über St2093 (AS Frasdorf) (116)/Überbau FR Salzburg (116)	6-streifiger Ausbau zw. Achenmühle und Bernauer Berg	8139657 2	2,2	ERN				0,2	25,0	ja	DIN: 60/30	1985
260	A 8	Brücke A 8 Ost über Priental (117)/Überbau FR München (117)	6-streifiger Ausbau zw. Achenmühle und Bernauer Berg	8139658 1	2,5	ERN				5,3	802,2	ja	DIN: 60	1936
261	A 8	Brücke A 8 Ost über Priental (117)/Überbau FR Salzburg (117)	6-streifiger Ausbau zw. Achenmühle und Bernauer Berg	8139658 2	2,5	ERN				5,3	802,2	ja	DIN: 60	1936
262	A 8	Brücke A 8 Ost ü. DE(1g.)Prien-Aschau+2FW (120)/Überbau Verbreiterung FR München (120)	6-streifiger Ausbau zw. Achenmühle und Bernauer Berg	8139661 1	2,2	ERN				0,1	21,2	ja	DIN: 60/30	1990

Stand: 17.08.2018
Anlage: 3

Bauwerkserhaltung in Bayern
Gesamtliste

lfd Nr.	Str	Bauwerksname	Projektbezeichnung	ASB-Nr.	Zustandsnote Teil-BW	Maßnahme	Ausgaben [Tsd. €]	Finanzbedarf [Tsd. €]				Rechtsverfahren ¹⁾	BR-Klasse	Baujahr
								2017	2018	2019	2020			
1	2	3	4	5	6	11	12	13	14	15	16	17	18	
Bund														
263	A 8	Brücke A 8 Ost ü. DB(Tgl.)Prien-Aschau+2FW (120)/Überbau Mittelteil FR Mü.+Sa (120)	6-streifiger Ausbau zw. Achenmühle und Bernauer Berg	8139661 2	2,2	ERN			0,4	59,1	ja	DIN: 45	1936	
264	A 8	Brücke A 8 Ost ü. DB(Tgl.)Prien-Aschau+2FW (120)/Überbau Verbreiterung FR Salzburg (120)	6-streifiger Ausbau zw. Achenmühle und Bernauer Berg	8139661 3	2,0	ERN			0,1	21,2	ja	DIN: 60/30	1990	
265	A 8	Brücke A 8 Ost ü. GVS Umrathshausen-Aschau (121)	6-streifiger Ausbau zw. Achenmühle und Bernauer Berg	8139662 0	2,8	ERN			0,4	65,0	ja	DIN: 30	1935	
266	A 8	Brücke A 8 Ost über Hötzingler Bach u. GW (124)	6-streifiger Ausbau zw. Achenmühle und Bernauer Berg	8140652 0	3,0	ERN			0,6	96,4	ja	DIN: 60	1936	
267	A 8	Brücke A 8 Ost über FW bei Hötzing (125)	6-streifiger Ausbau zw. Achenmühle und Bernauer Berg	8140653 0	2,0	ERN			0,3	49,6	ja	DIN: 30	1935	
268	A 8	Brücke A 8 Ost über GVS Hötzing-Gröben (126)/Überbau FR München (126)	6-streifiger Ausbau zw. Achenmühle und Bernauer Berg	8140654 1	1,7	ERN			0,1	21,2	ja	DIN: 30	1967	
269	A 8	Brücke A 8 Ost über GVS Hötzing-Gröben (126)/Überbau FR Salzburg (126)	6-streifiger Ausbau zw. Achenmühle und Bernauer Berg	8140654 2	2,1	ERN			0,4	54,2	ja	DIN: 30	1935	
270	A 8	Brücke A 8 Ost über B 305 (AS Bernau) (128)/Überbau Verbreiterung FR München (128)	6-streifiger Ausbau zw. Achenmühle und Bernauer Berg	8140656 1	1,8	ERN			0,3	38,4	ja	DIN: 30	1967	
271	A 8	Brücke A 8 Ost über B 305 (AS Bernau) (128)/Überbau Mittelteil FR Mü.+Sa (128)	6-streifiger Ausbau zw. Achenmühle und Bernauer Berg	8140656 2	2,5	ERN			0,7	102,4	ja	DIN: 30	1935	
272	A 8	Brücke A 8 Ost über B 305 (AS Bernau) (128)/Überbau Verbreiterung FR Salzburg (128)	6-streifiger Ausbau zw. Achenmühle und Bernauer Berg	8140656 3	1,8	ERN			0,3	45,6	ja	DIN: 30	1967	
273	A 9	Brücke A 9 über GVS Ronnweg - Langenbruck (40)/Überbau Verbreiterung FR Nürnberg (40)	Erhaltungsabschnitt zw. AS Langenbruck und AD Holledau in beiden Fahrtrichtungen (D.M.001)	7335660 1	2,8	ERN		8,5	112,7	104,6		DIN: 30	1978	

Stand: 17.08.2018
Anlage: 3Bauwerkserhaltung in Bayern
Gesamtliste

lfd Nr.	Str	Bauwerkname	Projektbezeichnung	ASB-Nr.	Zustandsnote Teil-BW	Maßnahme	Ausgaben [Tsd. €]	Finanzbedarf [Tsd. €]				Rechtsverfahren ¹⁾	BR-Klasse	Baujahr
								2017	2018	2019	2020			
1		2	3	4	5	6	11	12	13	14	15	16	17	18
Bund														
274	A 9	Brücke A 9 über GVS Romweg - Langenbruck (40)/Überbau Mittelteil FR Nü.+Mü (40)	Erhaltungsabschnitt zw. AS Langenbruck und AD Holledau in beiden Fahrrichtungen (D.M.001)	7335660 2	2,7	ERN		8,5	112,7	104,6		DIN: 30	1936	
275	A 9	Brücke A 9 über GVS Romweg - München (40)	Erhaltungsabschnitt zw. AS Langenbruck und AD Holledau in beiden Fahrrichtungen (D.M.001)	7335660 3	2,8	ERN		8,5	112,7	104,6		DIN: 30	1978	
276	A 9	Brücke A 9 über GVS St.Kastl-Stöffel (42)/Überbau Verbreiterung FR Nürnberg (42)	Erhaltungsabschnitt zw. AS Langenbruck und AD Holledau in beiden Fahrrichtungen (D.M.001)	7335661 1	1,7	ERN		10,7	141,9	131,7		DIN: 60	1979	
277	A 9	Brücke A 9 über GVS St.Kastl-Stöffel (42)/Überbau Mittelteil FR Nü.+Mü (42)	Erhaltungsabschnitt zw. AS Langenbruck und AD Holledau in beiden Fahrrichtungen (D.M.001)	7335661 2	2,0	ERN		10,7	141,9	131,7		DIN: 45	1937	
278	A 9	Brücke A 9 über GVS St.Kastl-Stöffel (42)/Überbau Verbreiterung FR München (42)	Erhaltungsabschnitt zw. AS Langenbruck und AD Holledau in beiden Fahrrichtungen (D.M.001)	7335661 3	1,8	ERN		10,7	141,9	131,7		DIN: 60	1979	
279	A 9	Brücke A 9 über GVS Fürholzen-Stöffel (43)/Überbau Verbreiterung FR Nürnberg (43)	Erhaltungsabschnitt zw. AS Langenbruck und AD Holledau in beiden Fahrrichtungen (D.M.001)	7335662 1	2,3	ERN		8,2	108,6	100,9		DIN: 60	1980	
280	A 9	Brücke A 9 über GVS Fürholzen-Stöffel (43)/Überbau Mittelteil FR Nü.+Mü (43)	Erhaltungsabschnitt zw. AS Langenbruck und AD Holledau in beiden Fahrrichtungen (D.M.001)	7335662 2	2,0	ERN		8,2	108,6	100,9		DIN: 30	1936	
281	A 9	Brücke A 9 über GVS Fürholzen-Stöffel (43)/Überbau Verbreiterung FR München (43)	Erhaltungsabschnitt zw. AS Langenbruck und AD Holledau in beiden Fahrrichtungen (D.M.001)	7335662 3	2,0	ERN		8,2	108,6	100,9		DIN: 60	1980	
282	A 9	Brücke A 9 über K-PAF 21 Ottersried - Gamburg (46)	Erhaltungsabschnitt zw. AS Langenbruck und AD Holledau in beiden Fahrrichtungen (D.M.001)	7335664 0	2,7	ERN		29,3	386,7	359,0		DIN: 45	1937	
283	A 9	Brücke A 9 über GVS Waal-Rohrbach I (51)/Überbau FR Nürnberg (51)	Erhaltungsabschnitt zw. AS Langenbruck und AD Holledau in beiden Fahrrichtungen (D.M.001)	7335666 1	2,4	ERN		11,0	144,7	134,4		DIN: 45	1981	
284	A 9	Brücke A 9 über GVS Waal-Rohrbach I (51)/Überbau FR München (51)	Erhaltungsabschnitt zw. AS Langenbruck und AD Holledau in beiden Fahrrichtungen (D.M.001)	7335666 2	2,5	ERN		11,0	144,7	134,4		DIN: 45	1981	

Stand: 17.08.2018
Anlage: 3

Bauwerkserhaltung in Bayern
Gesamtliste

Ifd Nr.	Str	Bauwerkname	Projektbezeichnung	ASB-Nr.	Zustands- note Teil-BW	Maß- nahme	Ausgaben [Tsd. €]				Finanzbedarf [Tsd. €]			Rechts- ver- fahren ¹⁾	BR- Klasse	Bau- jahr
							2017	2018	2019	2020	2021	2018	2019			
1		2	3	4	5	6	11	12	13	14	15	16	17	18		
Bund																
285	A 9	Brücke A 9 über GVS Rohrbach-Waal II (52)/Überbau Verbreiterung FR Nürnberg (52)	Erhaltungsabschnitt zw. AS Langenbruck und AD Holledau in beiden Fahrrichtungen (D.M.001)	7335667 1	2,7	ERN		10,4	136,8	127,0					DIN: 60	1980
286	A 9	Brücke A 9 über GVS Rohrbach-Waal II (52)/Überbau Mittelteil FR Nürnberg (52)	Erhaltungsabschnitt zw. AS Langenbruck und AD Holledau in beiden Fahrrichtungen (D.M.001)	7335667 2	2,3	ERN		10,4	136,8	127,0					DIN: 24	1938
287	A 9	Brücke A 9 über GVS Rohrbach-Waal II (52)/Überbau Mittelteil FR München (52)	Erhaltungsabschnitt zw. AS Langenbruck und AD Holledau in beiden Fahrrichtungen (D.M.001)	7335667 3	2,4	ERN		10,4	136,8	127,0					DIN: 24	1938
288	A 9	Brücke A 9 über GVS Rohrbach-Waal II (52)/Überbau Verbreiterung FR München (52)	Erhaltungsabschnitt zw. AS Langenbruck und AD Holledau in beiden Fahrrichtungen (D.M.001)	7335667 4	2,8	ERN		10,4	136,8	127,0					DIN: 60	1980
289	A 9	Brücke A 9 über GVS Rohrbach-Bratzmühle (54)/Überbau FR Nürnberg (54)	Erhaltungsabschnitt zw. AS Langenbruck und AD Holledau in beiden Fahrrichtungen (D.M.001)	7435641 1	2,5	ERN		12,4	164,1	152,4					DIN: 60	1980
290	A 9	Brücke A 9 über GVS Rohrbach-Bratzmühle (54)/Überbau FR München (54)	Erhaltungsabschnitt zw. AS Langenbruck und AD Holledau in beiden Fahrrichtungen (D.M.001)	7435641 2	2,5	ERN		12,4	164,1	152,4					DIN: 60	1980
291	A 9	Brücke A 9 über die IIm bei Rohrbach (55)/Überbau 2. Verbreiterung FR Nürnberg (55)	Erhaltungsabschnitt zw. AS Langenbruck und AD Holledau in beiden Fahrrichtungen (D.M.001)	7435642 1	2,2	ERN		12,0	157,8	146,6					DIN: 60	1981
292	A 9	Brücke A 9 über die IIm bei Rohrbach (55)/Überbau 1. Verbreiterung FR Nürnberg (55)	Erhaltungsabschnitt zw. AS Langenbruck und AD Holledau in beiden Fahrrichtungen (D.M.001)	7435642 2	3,4	ERN		12,0	157,8	146,6					DIN: 60	1969
293	A 9	Brücke A 9 über die IIm bei Rohrbach (55)/Überbau Mittelteil FR Nü+Mü (55)	Erhaltungsabschnitt zw. AS Langenbruck und AD Holledau in beiden Fahrrichtungen (D.M.001)	7435642 3	2,8	ERN		12,0	157,8	146,6					DIN: 60	1939
294	A 9	Brücke A 9 über die IIm bei Rohrbach (55)/Überbau 1. Verbreiterung FR München (55)	Erhaltungsabschnitt zw. AS Langenbruck und AD Holledau in beiden Fahrrichtungen (D.M.001)	7435642 4	2,7	ERN		12,0	157,8	146,6					DIN: 60	1969
295	A 9	Brücke A 9 über die IIm bei Rohrbach (55)/Überbau 2. Verbreiterung FR München (55)	Erhaltungsabschnitt zw. AS Langenbruck und AD Holledau in beiden Fahrrichtungen (D.M.001)	7435642 5	2,0	ERN		12,0	157,8	146,6					DIN: 60	1981

Stand: 17.08.2018
Anlage: 3Bauwerkserhaltung in Bayern
Gesamtliste

lfd Nr.	Str	Bauwerkname	Projektbezeichnung	ASB-Nr.	Zustandsnote Teil-BW	Maßnahme	Ausgaben [Tsd. €]	Finanzbedarf [Tsd. €]				Rechtsverfahren ¹⁾	BR-Klasse	Baujahr
								2017	2018	2019	2020			
1		2	3	4	5	6	11	12	13	14	15	16	17	18
Bund														
296	A 9	Brücke A 9 über St2232 + DB IN-München (56)/Überbau 2. Verbreiterung FR Nürnberg (56)	Erhaltungsabschnitt zw. AS Langenbruck und AD Holledau in beiden Fahrrichtungen (D.M.001)	7435643 1	2,3	ERN		34,4	454,3	421,9		DIN: 60	1983	
297	A 9	Brücke A 9 über St2232 + DB IN-München (56)/Überbau 1. Verbreiterung FR Nürnberg (56)	Erhaltungsabschnitt zw. AS Langenbruck und AD Holledau in beiden Fahrrichtungen (D.M.001)	7435643 2	2,2	ERN		34,4	454,3	421,9		DIN: 60	1970	
298	A 9	Brücke A 9 über St2232 + DB IN-München (56)/Überbau Mittelteil FR Nürnberg (56)	Erhaltungsabschnitt zw. AS Langenbruck und AD Holledau in beiden Fahrrichtungen (D.M.001)	7435643 3	2,5	ERN		34,4	454,3	421,9		DIN: 30	1937	
299	A 9	Brücke A 9 über St2232 + DB IN-München (56)/Überbau Mittelteil FR München (56)	Erhaltungsabschnitt zw. AS Langenbruck und AD Holledau in beiden Fahrrichtungen (D.M.001)	7435643 4	2,2	ERN		34,4	454,3	421,9		DIN: 30	1937	
300	A 9	Brücke A 9 über St2232 + DB IN-München (56)/Überbau 1. Verbreiterung FR München (56)	Erhaltungsabschnitt zw. AS Langenbruck und AD Holledau in beiden Fahrrichtungen (D.M.001)	7435643 5	2,2	ERN		34,4	454,3	421,9		DIN: 60	1970	
301	A 9	Brücke A 9 über St2232 + DB IN-München (56)/Überbau 2. Verbreiterung FR München (56)	Erhaltungsabschnitt zw. AS Langenbruck und AD Holledau in beiden Fahrrichtungen (D.M.001)	7435643 6	2,0	ERN		34,4	454,3	421,9		DIN: 60	1983	
302	A 9	Brücke A 9 über GVS Bratzhof-Eschelbach (57)/Überbau Verbreiterung FR Nürnberg (57)	Erhaltungsabschnitt zw. AS Langenbruck und AD Holledau in beiden Fahrrichtungen (D.M.001)	7435644 1	2,5	ERN		5,4	71,1	66,1		DIN: 60	1982	
303	A 9	Brücke A 9 über GVS Bratzhof-Eschelbach (57)/Überbau Mittelteil FR Nürnberg (57)	Erhaltungsabschnitt zw. AS Langenbruck und AD Holledau in beiden Fahrrichtungen (D.M.001)	7435644 2	1,5	ERN		5,4	71,1	66,1		DIN: 30	1937	
304	A 9	Brücke A 9 über GVS Bratzhof-Eschelbach (57)/Überbau Mittelteil FR München (57)	Erhaltungsabschnitt zw. AS Langenbruck und AD Holledau in beiden Fahrrichtungen (D.M.001)	7435644 3	2,5	ERN		5,4	71,1	66,1		DIN: 30	1937	
305	A 9	Brücke A 9 über GVS Bratzhof-Eschelbach (57)/Überbau Verbreiterung FR München (57)	Erhaltungsabschnitt zw. AS Langenbruck und AD Holledau in beiden Fahrrichtungen (D.M.001)	7435644 4	2,3	ERN		5,4	71,1	66,1		DIN: 60	1982	
306	A 9	Brücke A 9 über GVS Wolzach-Eschelbach (58)/Überbau Verbreiterung FR Nürnberg (58)	Erhaltungsabschnitt zw. AS Langenbruck und AD Holledau in beiden Fahrrichtungen (D.M.001)	7435645 1	1,7	ERN		7,2	94,8	88,1		LM1	1982	

Stand: 17.08.2018
Anlage: 3

Bauwerkserhaltung in Bayern
Gesamtliste

lfd Nr.	Str	Bauwerkname	Projektbezeichnung	ASB-Nr.	Zustands- note Teil-BW	Maß- nahme	Ausgaben [Tsd. €]	Finanzbedarf [Tsd. €]				Rechts- ver- fahren ¹⁾	BR- Klasse	Bau- jahr
								2017	2018	2019	2020			
1		2	3	4	5	6	11	12	13	14	15	16	17	18
Bund														
307	A 9	Brücke A 9 über GVS Wolnzach-Eschelbach (58)/Überbau Mittelteil FR Nürnberg (58)	Erhaltungsabschnitt zw. AS Langenbruck und AD Holledau in beiden Fahrrichtungen (D.M.001)	7435645 2	1,9	ERN		7,2	94,8	88,1			LM1	1939
308	A 9	Brücke A 9 über GVS Wolnzach-Eschelbach (58)/Überbau Mittelteil FR München (58)	Erhaltungsabschnitt zw. AS Langenbruck und AD Holledau in beiden Fahrrichtungen (D.M.001)	7435645 3	2,1	ERN		7,2	94,8	88,1			DIN: 30	1939
309	A 9	Brücke A 9 über GVS Wolnzach-Eschelbach (58)/Überbau Verbreiterung FR München (58)	Erhaltungsabschnitt zw. AS Langenbruck und AD Holledau in beiden Fahrrichtungen (D.M.001)	7435645 4	1,9	ERN		7,2	94,8	88,1			DIN: 60	1982
310	A 9	Brücke A 9 über B300 + St2049 AS Langenbruck (39)/Überbau FR Nürnberg (39)	Erhaltungsabschnitt zw. AS Langenbruck und AD Holledau in beiden Fahrrichtungen (D.M.001)	7335659 1	2,4	ERN		36,0	475,7	441,7			DIN: 60	1979
311	A 9	Brücke A 9 über B300 + St2049 AS Langenbruck (39)/Überbau FR München (39)	Erhaltungsabschnitt zw. AS Langenbruck und AD Holledau in beiden Fahrrichtungen (D.M.001)	7335659 2	2,5	ERN		36,0	475,7	441,7			DIN: 60	1979
312	A 92	Brücke A 92 über Graben (32/1)/Überbau FR München (32/1)	Erhaltungsabschnitt zw. AS Erding und AS Moosburg-Süd in beiden Fahrrichtungen (D.M.035)	7537775 1	1,0	Ü	187,6	12,2					LMM	2017
313	A 92	Brücke A 92 über Graben (32/1)/Überbau FR Deggendorf (32/1)	Erhaltungsabschnitt zw. AS Erding und AS Moosburg-Süd in beiden Fahrrichtungen (D.M.035)	7537775 2	1,6	Ü	187,6	12,2					LMM	2017
314	A 92	Brücke A 92 über Schwarzgraben (33/1)/Überbau FR München (33/1)	Erhaltungsabschnitt zw. AS Erding und AS Moosburg-Süd in beiden Fahrrichtungen (D.M.035)	7537756 1	1,0	Ü	362,0	23,6					LMM	2017
315	A 92	Brücke A 92 über Schwarzgraben (33/1)/Überbau FR Deggendorf (33/1)	Erhaltungsabschnitt zw. AS Erding und AS Moosburg-Süd in beiden Fahrrichtungen (D.M.035)	7537756 2	1,7	Ü	362,0	23,6					LMM	2017
316	A 92	Brücke A 92 über Wildwechsel (35/1)/Überbau FR München (35/1)	Erhaltungsabschnitt zw. AS Erding und AS Moosburg-Süd in beiden Fahrrichtungen (D.M.035)	7537759 1	1,0	Ü	221,3	14,4					LMM	2017
317	A 92	Brücke A 92 über Wildwechsel (35/1)/Überbau FR Deggendorf (35/1)	Erhaltungsabschnitt zw. AS Erding und AS Moosburg-Süd in beiden Fahrrichtungen (D.M.035)	7537759 2	1,0	Ü	221,3	14,4					LMM	2017

Stand: 17.08.2018
Anlage: 3Bauwerkserhaltung in Bayern
Gesamtliste

lfd Nr.	Str	Bauwerkname	Projektbezeichnung	ASB-Nr.	Zustands- note Teil-BW	Maß- nahme	Ausgaben [Tsd. €]	Finanzbedarf [Tsd. €]				Rechts- ver- fahren ¹⁾	BR- Klasse	Bau- jahr
								2017	2018	2019	2020			
1		2	3	4	5	6	11	12	13	14	15	16	17	18
Bund														
318	A 92	Brücke A 92 über Flutöffnung (36/1)/Überbau FR München (36/1)	Erhaltungsabschnitt zw. AS Erding und AS Moosburg-Süd in beiden Fahrtrichtungen (D.M.035)	7537760 1	1,5	VER	157,6	10,3					LMM	1986
319	A 92	Brücke A 92 über Flutöffnung (36/1)/Überbau FR Deggendorf (36/1)	Erhaltungsabschnitt zw. AS Erding und AS Moosburg-Süd in beiden Fahrtrichtungen (D.M.035)	7537760 2	2,5	VER	157,6	10,3					LMM	1986
320	A 92	Brücke A 92 über Wildwechsel (36/4)/Überbau FR München (36/4)	Erhaltungsabschnitt zw. AS Erding und AS Moosburg-Süd in beiden Fahrtrichtungen (D.M.035)	7537762 1	1,2	Ü	195,1	12,7					LMM	2017
321	A 92	Brücke A 92 über Wildwechsel (36/4)/Überbau FR Deggendorf (36/4)	Erhaltungsabschnitt zw. AS Erding und AS Moosburg-Süd in beiden Fahrtrichtungen (D.M.035)	7537762 2	1,1	Ü	195,1	12,7					LMM	2017
322	A 92	Brücke A 92 über Wildwechsel (38/1)/Überbau FR München (38/1)	Erhaltungsabschnitt zw. AS Erding und AS Moosburg-Süd in beiden Fahrtrichtungen (D.M.035)	7537764 1	1,1	Ü	196,9	12,8					LMM	2017
323	A 92	Brücke A 92 über Wildwechsel (38/1)/Überbau FR Deggendorf (38/1)	Erhaltungsabschnitt zw. AS Erding und AS Moosburg-Süd in beiden Fahrtrichtungen (D.M.035)	7537764 2	1,6	Ü	196,9	12,8					LMM	2017
324	A 92	Brücke A 92 über Fischbach (39/1)/Überbau FR München (39/1)	D.M.041 Erhaltungsabschnitt AS Moosburg-Süd und AS Moosburg-Nord in beiden Fahrtrichtungen	7537766 1	2,0	VER		72,8	47,2				LM1	1985
325	A 92	Brücke A 92 über Fischbach (39/1)/Überbau FR Deggendorf (39/1)	D.M.041 Erhaltungsabschnitt AS Moosburg-Süd und AS Moosburg-Nord in beiden Fahrtrichtungen	7537766 2	2,5	VER		111,6	72,4				DIN: 60/30	1985
326	A 92	Brücke A 92 über Mühlbach (24/2)/Überbau FR München (24/2)	Erhaltungsabschnitt zwischen AS Freising-Ost und AS Erding in beiden Fahrtrichtungen (D.M.044)	7636724 1	2,0	Ü			126,4	23,6			DIN: 60	1987
327	A 92	Brücke A 92 über Mühlbach (24/2)/Überbau FR Deggendorf (24/2)	Erhaltungsabschnitt zwischen AS Freising-Ost und AS Erding in beiden Fahrtrichtungen (D.M.044)	7636724 2	2,5	Ü			126,4	23,6			DIN: 60	1987
328	A 92	Brücke A 92 über Mühlbach (24/2)/Überbau LSW-Brücke FR Deggendorf (24/2)	Erhaltungsabschnitt zwischen AS Freising-Ost und AS Erding in beiden Fahrtrichtungen (D.M.044)	7636724 3	1,3	VER			75,0	14,0			DIN: 60/30	1987

Stand: 17.08.2018
Anlage: 3

Bauwerkserhaltung in Bayern
Gesamtliste

lfd Nr.	Str	Bauwerkname	Projektbezeichnung	ASB-Nr.	Zustandsnote Teil-BW	Maßnahme	Ausgaben [Tsd. €]	Finanzbedarf [Tsd. €]				Rechtsverfahren ¹⁾	BR-Klasse	Baujahr	
								2017	2018	2019	2020				2021
1		2		3		4		5		6		7		8	
Bund															
329	A 92	Brücke A 92 über Loosbach (25/1)/Überbau FR München (25/1)	Erhaltungsabschnitt zwischen AS Freising-Ost und AS Erding in beiden Fahrrichtungen (D.M.044)	7636725 1	2,5	VER		147,5	27,5			LM1	1987		
330	A 92	Brücke A 92 über Loosbach (25/1)/Überbau FR Deggendorf (25/1)	Erhaltungsabschnitt zwischen AS Freising-Ost und AS Erding in beiden Fahrrichtungen (D.M.044)	7636725 2	2,5	VER		150,0	28,0			LM1	1987		
331	A 92	Brücke A 92 über Loosbach (25/1)/Überbau LSW-Brücke (25/1)	Erhaltungsabschnitt zwischen AS Freising-Ost und AS Erding in beiden Fahrrichtungen (D.M.044)	7636725 3	1,3	VER		163,5	30,5			DIN: 60/30	1987		
332	A 92	Brücke A 92 über Riegerauer Graben (25/6)	Erhaltungsabschnitt zwischen AS Freising-Ost und AS Erding in beiden Fahrrichtungen (D.M.044)	7636738 0	2,7	VER		160,1	29,9			LM1	1987		
333	A 92	Brücke A 92 über Süßgraben (26/1)	Erhaltungsabschnitt zwischen AS Freising-Ost und AS Erding in beiden Fahrrichtungen (D.M.044)	7636728 0	2,4	VER		265,4	49,6			LM1	1987		
334	A 92	Brücke A 92 über Viehtrieb und Wildwechsel (27/3)	Erhaltungsabschnitt zwischen AS Freising-Ost und AS Erding in beiden Fahrrichtungen (D.M.044)	7636740 0	2,3	VER		107,9	20,1			LM1	1987		
335	A 92	Brücke A 92 über Grüselgraben (28/1)	Erhaltungsabschnitt zwischen AS Freising-Ost und AS Erding in beiden Fahrrichtungen (D.M.044)	7637701 0	2,0	VER		280,6	52,4			LM1	1987		
336	A 92	Brücke A 92 über Keckeisgraben (29/2)	Erhaltungsabschnitt zwischen AS Freising-Ost und AS Erding in beiden Fahrrichtungen (D.M.044)	7637704 0	1,8	INST		21,1	3,9			LM1	1987		
337	A 92	Brücke A 92 über Graben (30/2)	Erhaltungsabschnitt zwischen AS Freising-Ost und AS Erding in beiden Fahrrichtungen (D.M.044)	7637707 0	1,8	INST		21,1	3,9			LM1	1987		
338	A 92	Brücke A 92 über Flutdurchlaß (30/3)	Erhaltungsabschnitt zwischen AS Freising-Ost und AS Erding in beiden Fahrrichtungen (D.M.044)	7637708 0	2,3			21,1	3,9			LM1	1987		
339	A 92	Brücke A 92 über FW (30/5)/Überbau FR München (30/5)	Erhaltungsabschnitt zwischen AS Freising-Ost und AS Erding in beiden Fahrrichtungen (D.M.044)	7637714 1	2,3	VER		98,6	18,4			LM1	1987		

Stand: 17.08.2018
Anlage: 3Bauwerkserhaltung in Bayern
Gesamtliste

lfd Nr.	Str	Bauwerkname	Projektbezeichnung	ASB-Nr.	Zustands- note Teil-BW	Maß- nahme	Ausgaben [Tsd. €]	Finanzbedarf [Tsd. €]				Rechts- ver- fahren ¹⁾	BR- Klasse	Bau- jahr
								2017	2018	2019	2020			
1		2	3	4	5	6	11	12	13	14	15	16	17	18
Bund														
340	A 92	Brücke A 92 über FW (30/5)/Überbau FR Deggendorf (30/5)	Erhaltungsabschnitt zwischen AS Freising-Ost und AS Erding in beiden Fahrrichtungen (D.M.044)	7637714 2	2,2	VER			98,6	18,4			LM1	1987
341	A 92	Brücke A 92 über die Dörfen (30/6)/Überbau FR München (30/6)	Erhaltungsabschnitt zwischen AS Freising-Ost und AS Erding in beiden Fahrrichtungen (D.M.044)	7637710 1	2,7	VER			271,3	50,7			LM1	1986
342	A 92	Brücke A 92 über die Dörfen (30/6)/Überbau FR Deggendorf (30/6)	Erhaltungsabschnitt zwischen AS Freising-Ost und AS Erding in beiden Fahrrichtungen (D.M.044)	7637710 2	2,7	VER			271,3	50,7			LM1	1986
343	A 92	Brücke A 92 über Graben (31/1)/Überbau FR München (31/1)	Erhaltungsabschnitt zwischen AS Freising-Ost und AS Erding in beiden Fahrrichtungen (D.M.044)	7537754 1	2,8	VER			91,9	17,1			LM1	1987
344	A 92	Brücke A 92 über Graben (31/1)/Überbau FR Deggendorf (31/1)	Erhaltungsabschnitt zwischen AS Freising-Ost und AS Erding in beiden Fahrrichtungen (D.M.044)	7537754 2	2,5	VER			91,9	17,1			LM1	1987
345	A 92	Brücke A 92 über Graben (31/2)/Überbau FR München (31/2)	Erhaltungsabschnitt zwischen AS Freising-Ost und AS Erding in beiden Fahrrichtungen (D.M.044)	7537773 1	2,7	VER			71,6	13,4			LM1	1987
346	A 92	Brücke A 92 über Graben (31/2)/Überbau FR Deggendorf (31/2)	Erhaltungsabschnitt zwischen AS Freising-Ost und AS Erding in beiden Fahrrichtungen (D.M.044)	7537773 2	2,5	VER			71,6	13,4			LM1	1987
347	A 92	Brücke A 92 über Graben (31/3)/Überbau FR München (31/3)	Erhaltungsabschnitt zwischen AS Freising-Ost und AS Erding in beiden Fahrrichtungen (D.M.044)	7537774 1	2,8	VER			69,9	13,1			LM1	1987
348	A 92	Brücke A 92 über Graben (31/3)/Überbau FR Deggendorf (31/3)	Erhaltungsabschnitt zwischen AS Freising-Ost und AS Erding in beiden Fahrrichtungen (D.M.044)	7537774 2	1,8	VER			69,9	13,1			DIN: 60/30	1987
349	A 93	Brücke A 93 Süd über Tännelbach (7)/Überbau FR Rosenheim (7)	Erhaltungsabschnitt zw. AD Inntal und Flinitsbach am Inn in Fahrrichtung Kieferfelden (D.M.024)	8238651 1	1,0	VER	76,0	28,5					LM1	2014

Stand: 17.08.2018
Anlage: 3

Bauwerkserhaltung in Bayern
Gesamtliste

Ifd Nr.	Str	Bauwerkname	Projektbezeichnung	ASB-Nr.	Zustands- note Teil-BW	Maß- nahme	Ausgaben [Tsd. €]	Finanzbedarf [Tsd. €]				Rechts- ver- fahren ¹⁾	BR- Klasse	Bau- jahr	
								2017	2018	2019	2020				2021
1		2		3		4		5		6		7		8	
Bund															
350	A 93	Brücke A 93 Süd über Tännelbach (7)/Überbau FR Kiefersfelden (7)	Erhaltungsabschnitt zw. AD Inntal und Flinsbach am Inn in Fahrtrichtung Kiefersfelden (D.M.024)	8238651 2	2,5	VER	76,0	28,5						DIN: 60/30	1995
351	A 93	Brücke A 93 Süd über Grenzgraben (9)/Überbau FR Rosenheim (9)	Erhaltungsabschnitt zw. AD Inntal und Flinsbach am Inn in Fahrtrichtung Kiefersfelden (D.M.024)	8238653 1	1,0	VER	67,1	25,1						LM1	2014
352	A 93	Brücke A 93 Süd über Grenzgraben (9)/Überbau FR Kiefersfelden (9)	Erhaltungsabschnitt zw. AD Inntal und Flinsbach am Inn in Fahrtrichtung Kiefersfelden (D.M.024)	8238653 2	2,0	VER	67,6	25,3						DIN: 60/30	1995
353	A 93	Brücke A 93 Süd über Oberer Tännelbach (12)/Überbau FR Rosenheim (12)	Erhaltungsabschnitt zw. AD Inntal und Flinsbach am Inn in Fahrtrichtung Kiefersfelden (D.M.024)	8238655 1	1,0	VER	108,6	40,7						LM1	2014
354	A 93	Brücke A 93 Süd über Oberer Tännelbach (12)/Überbau FR Kiefersfelden (12)	Erhaltungsabschnitt zw. AD Inntal und Flinsbach am Inn in Fahrtrichtung Kiefersfelden (D.M.024)	8238655 2	2,5	VER	108,6	40,7						DIN: 60/30	1995
355	A 93	Brücke A 93 Süd über Ammerbach (15)/Überbau FR Rosenheim (15)	Erhaltungsabschnitt zw. AD Inntal und Flinsbach am Inn in Fahrtrichtung Kiefersfelden (D.M.024)	8238658 1	1,0	VER	101,2	37,9						LM1	2014
356	A 93	Brücke A 93 Süd über Ammerbach (15)/Überbau FR Kiefersfelden (15)	Erhaltungsabschnitt zw. AD Inntal und Flinsbach am Inn in Fahrtrichtung Kiefersfelden (D.M.024)	8238658 2	2,5	VER	101,2	37,9						DIN: 60/30	1995

Stand: 17.08.2018
Anlage: 3

Bauwerkserhaltung in Bayern
Gesamtliste

Ifd Nr.	Str	Bauwerkname	Projektbezeichnung	ASB-Nr.	Zustandsnote Teil-BW	Maßnahme	Ausgaben [Tsd. €]	Finanzbedarf [Tsd. €]				Rechtsverfahren ¹⁾	BR-Klasse	Baujahr	
								2017	2018	2019	2020				2021
1		2		3		4		5		6		7		8	
Bund															
357	A 93	Brücke A 93 Süd über Litzeldorfer Bach (16)/Überbau FR Rosenheim (16)	Erhaltungsabschnitt zw. AD Inntal und Flinsbach am Inn in Fahrtrichtung Kieferfelden (D.M.024)	8238659 1	1,7	VER	80,9	30,3						LM1	2014
358	A 93	Brücke A 93 Süd über Litzeldorfer Bach (16)/Überbau FR Kieferfelden (16)	Erhaltungsabschnitt zw. AD Inntal und Flinsbach am Inn in Fahrtrichtung Kieferfelden (D.M.024)	8238659 2	2,8	VER	80,9	30,3						DIN: 60/30	1995
359	A 93	Brücke A 93 Süd über Schusterbach (18)/Überbau FR Rosenheim (18)	Erhaltungsabschnitt zw. AD Inntal und Flinsbach am Inn in Fahrtrichtung Kieferfelden (D.M.024)	8238661 1	1,1	VER	84,4	31,6						LM1	2014
360	A 93	Brücke A 93 Süd über Schusterbach (18)/Überbau FR Kieferfelden (18)	Erhaltungsabschnitt zw. AD Inntal und Flinsbach am Inn in Fahrtrichtung Kieferfelden (D.M.024)	8238661 2	2,8	VER	84,9	31,8						DIN: 60/30	1995
361	A 93	Brücke A 93 Süd über Urschergraben (20)/Überbau FR Kieferfelden (20)	Erhaltungsabschnitt zw. AD Inntal und Flinsbach am Inn in Fahrtrichtung Kieferfelden (D.M.024)	8238663 2	2,7	VER	112,5	42,2						DIN: 60	1957
362	A 93	Brücke A 93 Süd über Viehdurchlaß (23/1)/Überbau FR Rosenheim (23/1)	Erhaltungsabschnitt zw. AD Inntal und Flinsbach am Inn in Fahrtrichtung Kieferfelden (D.M.024)	8238680 1	1,1	VER	44,9	16,8						LM1	2014
363	A 93	Brücke A 93 Süd über Viehdurchlaß (23/1)/Überbau FR Kieferfelden (23/1)	Erhaltungsabschnitt zw. AD Inntal und Flinsbach am Inn in Fahrtrichtung Kieferfelden (D.M.024)	8238680 2	1,8	VER	45,4	17,0						DIN: 60/30	1983

Stand: 17.08.2018
Anlage: 3

Bauwerkserhaltung in Bayern
Gesamtliste

Ifd Nr.	Str	Bauwerksname	Projektbezeichnung	ASB-Nr.	Zustandsnote Teil-BW	Maßnahme	Ausgaben [Tsd. €]	Finanzbedarf [Tsd. €]				Rechtsverfahren ¹⁾	BR-Klasse	Baujahr	
								2017	2018	2019	2020				2021
1		2		3		4		5		6		7		8	
Bund															
364	A 93	Brücke A 93 Süd über Mooseckerbach (24)/Überbau FR Rosenheim (24)	Erhaltungsabschnitt zw. AD Inntal und Flinsbach am Inn in Fahrtrichtung Kieferfelden (D.M.024)	8238665 1	1,2	VER	69,6	26,1						LM1	2014
365	A 93	Brücke A 93 Süd über Mooseckerbach (24)/Überbau FR Kieferfelden (24)	Erhaltungsabschnitt zw. AD Inntal und Flinsbach am Inn in Fahrtrichtung Kieferfelden (D.M.024)	8238665 2	2,0	VER	70,1	26,3						DIN: 60/30	1995
366	A 93	Brücke A 93 Süd über Kirchbach (28)/Überbau FR Rosenheim (28)	Erhaltungsabschnitt zw. AD Inntal und Flinsbach am Inn in Fahrtrichtung Kieferfelden (D.M.024)	8238667 1	1,0	VER	165,8	62,1						LM1	2013
367	A 93	Brücke A 93 Süd über Kirchbach (28)/Übersicht FR Kieferfelden (28)	Erhaltungsabschnitt zw. AD Inntal und Flinsbach am Inn in Fahrtrichtung Kieferfelden (D.M.024)	8238667 2	1,0	VER	166,3	62,3						LMM	2016
368	A 93	Brücke A 93 Süd über FW Wieshausen-Schwaig (30)/Überbau FR Rosenheim (30)	Erhaltungsabschnitt zw. AD Inntal und Flinsbach am Inn in Fahrtrichtung Kieferfelden (D.M.024)	8238668 1	1,0	VER	88,8	33,3						LM1	2013
369	A 93	Brücke A 93 Süd über FW Wieshausen-Schwaig (30)/Überbau FR Kieferfelden (30)	Erhaltungsabschnitt zw. AD Inntal und Flinsbach am Inn in Fahrtrichtung Kieferfelden (D.M.024)	8238668 2	2,6	VER	88,8	33,3						LMM	2016
370	A 93	Brücke A 93 Süd über Griefenbach (34)/Überbau FR Rosenheim (34)	Erhaltungsabschnitt zw. AD Inntal und Flinsbach am Inn in Fahrtrichtung Kieferfelden (D.M.024)	8238669 1	2,2	VER	215,7	80,8						LM1	2013

Stand: 17.08.2018
Anlage: 3Bauwerkserhaltung in Bayern
Gesamtliste

lfd Nr.	Str	Bauwerkname	Projektbezeichnung	ASB-Nr.	Zustandsnote Teil-BW	Maßnahme	Ausgaben [Tsd. €]	Finanzbedarf [Tsd. €]				Rechtsverfahren ¹⁾	BR-Klasse	Baujahr
								2017	2018	2019	2020			
1		2	3	4	5	6	11	12	13	14	15	16	17	18
Bund														
371	A 93	Brücke A 93 Süd über Grießenbach (34)/Überbau FR Kieferfelden (34)	Erhaltungsabschnitt zw. AD Inntal und Flinsbach am Inn in Fahrtrichtung Kieferfelden (D.M.024)	8238669 2	2,5	ERN	216,2	81,0					LMM	2016
372	A 93	Brücke A 93 Süd über Altwasserrinne Au (39)/Überbau FR Rosenheim (39)	Erhaltungsabschnitt zw. AD Inntal und Flinsbach am Inn in Fahrtrichtung Kieferfelden (D.M.024)	8238672 1	1,2	VER	165,3	61,9					LM1	2013
373	A 93	Brücke A 93 Süd über Altwasserrinne Au (39)/Überbau FR Kieferfelden (39)	Erhaltungsabschnitt zw. AD Inntal und Flinsbach am Inn in Fahrtrichtung Kieferfelden (D.M.024)	8238672 2	2,9	VER	165,3	61,9					LMM	2016
374	A 93	Brücke A 93 Süd über Urschergraben (20)/Überbau FR Rosenheim (20)	Erhaltungsabschnitt zw. AD Inntal und Flinsbach am Inn in Fahrtrichtung Kieferfelden (D.M.024)	8238663 1	1,0	VER	87,4	89,6					LM1	2014
375	A 96	Brücke A96 über K-MN33 Buxheim - Memmingen/Brücke Überbau FR Lindau (62-2)	Umbaumaßnahmen westlich AK Memmingen (U.K.004)	8026877 1	2,9	ERN			405,4		1.223,7	ja	DIN: 60	1977
376	A 96	Brücke A96 über K-MN33 Buxheim - Memmingen/Brücke Überbau FR München (62-2)	Umbaumaßnahmen westlich AK Memmingen (U.K.004)	8026877 2	1,9	ERN			405,4		1.223,7	ja	DIN: 60	1977
377	A 96	Brücke A96 über Schwaighofstraße/Brücke A 96 über Schwaighofstraße (121-1)	Deckenerneuerung zw. AS Landsberg Nord und AS Landsberg Ost in Fahrtrichtung Lindau (D.K.011)	7931524 1	2,2	INST	20,9						DIN: 60/30	1973
378	A 99	Brücke A 99 Ost Rampe A Nü.-Salzb. St 2350 (24/8)/Brücke A 99 O Rampe A Nü.-Salzb. ü. St. 2350 (24/8)	8-streifiger Ausbau zw. AK München-Nord und AS Aschheim/Ismaning	7735672 0	2,5	ERN	3.526,0	2.044,1	478,3				DIN: 60	1975
379	A 99	Brücke A 99 Ost über Garching Mühlenbach (25/1)/Überbau FR Stuttgart (25/1)	8-streifiger Ausbau zw. AK München-Nord und AS Aschheim/Ismaning	7735673 1	2,3	ERN	2.305,5	1.336,5	312,7				DIN: 60	1975

Stand: 17.08.2018
Anlage: 3

Bauwerkserhaltung in Bayern
Gesamtliste

lfd Nr.	Str	Bauwerkname	Projektbezeichnung	ASB-Nr.	Zustandsnote Teil-BW	Maßnahme	Ausgaben [Tsd. €]				Finanzbedarf [Tsd. €]			Rechtsverfahren ¹⁾	BR-Klasse	Baujahr
							2017	2018	2019	2020	2021	2018	2019			
	1	2	3	4	5	6	11	12	13	14	15	16	17	18		
Bund																
380	A 99	Brücke A 99 Ost über Garchinger Mühlbach (25/1)/Überbau FR Salzburg (25/1)	8-streifiger Ausbau zw. AK München-Nord und AS Aschheim/Ismaning	7735673 2	2,3	ERN	2.305,5	1.336,5	312,7						DIN: 60	1975
381	A 99	Brücke A 99 Ost über Schwabinger Bach (25/2)/Überbau FR Salzburg (25/2)	8-streifiger Ausbau zw. AK München-Nord und AS Aschheim/Ismaning	7735674 2	2,4	ERN	2.305,5	1.336,5	312,7						DIN: 60	1975
382	A 99	Brücke A 99 Ost über St 2053 (26/2)/Überbau FR Nürnberg (26/2)	8-streifiger Ausbau zw. AK München-Nord und AS Aschheim/Ismaning	7735676 1	2,8	ERN	396,9	3.105,0	3.398,1						DIN: 60	1975
383	A 99	Brücke A 99 Ost über St 2053 (26/2)/Überbau FR Salzburg (26/2)	8-streifiger Ausbau zw. AK München-Nord und AS Aschheim/Ismaning	7735676 2	2,4	ERN	396,9	3.105,0	3.398,1						DIN: 60	1975
384	A 99	Brücke A 99 Ost über DB + S8 Flughafen (27/1)/Überbau FR Nürnberg (27/1)	8-streifiger Ausbau zw. AK München-Nord und AS Aschheim/Ismaning	7735677 1	2,4	ERN	83,4	652,5	714,1						DIN: 60	1972
385	A 99	Brücke A 99 Ost über DB + S8 Flughafen (27/1)/Überbau FR Salzburg (27/1)	8-streifiger Ausbau zw. AK München-Nord und AS Aschheim/Ismaning	7735677 2	2,2	ERN	83,4	652,5	714,1						DIN: 60	1972
386	A 99	Brücke A 99 Ost über Mittleren Isarkanal (27/2)/Überbau Feld 1 FR Nürnberg (27/2)	8-streifiger Ausbau zw. AK München-Nord und AS Aschheim/Ismaning	7735678 A1	2,3	ERN	120,8	945,0	1.034,2						DIN: 60	1974
387	A 99	Brücke A 99 Ost über Mittleren Isarkanal (27/2)/Überbau Feld 1 FR Salzburg (27/2)	8-streifiger Ausbau zw. AK München-Nord und AS Aschheim/Ismaning	7735678 A2	2,0	ERN	120,8	945,0	1.034,2						DIN: 60	1974
388	A 99	Brücke A 99 Ost über Mittleren Isarkanal (27/2)/Überbau Feld 2 FR Nürnberg (27/2)	8-streifiger Ausbau zw. AK München-Nord und AS Aschheim/Ismaning	7735678 B1	2,3	ERN	120,8	945,0	1.034,2						DIN: 60	1974
389	A 99	Brücke A 99 Ost über Mittleren Isarkanal (27/2)/Überbau Feld 2 FR Salzburg (27/2)	8-streifiger Ausbau zw. AK München-Nord und AS Aschheim/Ismaning	7735678 B2	2,7	ERN	120,8	945,0	1.034,2						DIN: 60	1974
390	A 99	Brücke A 99 Ost über Mittleren Isarkanal (27/2)/Überbau Feld 3 FR Nürnberg (27/2)	8-streifiger Ausbau zw. AK München-Nord und AS Aschheim/Ismaning	7735678 C1	2,7	ERN	120,8	945,0	1.034,2						DIN: 60	1974

Stand: 17.08.2018
Anlage: 3

Bauwerkserhaltung in Bayern
Gesamtliste

lfd Nr.	Str	Bauwerkname	Projektbezeichnung	ASB-Nr.	Zustandsnote Teil-BW	Maßnahme	Ausgaben [Tsd. €]	Finanzbedarf [Tsd. €]				Rechtsverfahren ¹⁾	BR-Klasse	Baujahr	
								2017	2018	2019	2020				2021
1		2		3		4		5		6		7		8	
Bund															
391	A 99	Brücke A 99 Ost über Mittleren Isarkanal (27/2)/Überbau Feld 3 FR Salzburg (27/2)	8-streifiger Ausbau zw. AK München-Nord und AS Aschheim/Ismaning	7735678 C2	2,2	ERN	126,5	990,0	1.083,5				DIN: 60	1974	
392	A 99	Brücke A 99 Ost über K-EBE4 (38/1)/Überbau FR Nürnberg (38/1)	8-streifiger Ausbau zw. AK München-Nord und AS Aschheim/Ismaning	7836637 1	3,0	VER	341,0	723,6	695,0	104,6			DIN: 60	1973	
393	A 99	Brücke A 99 Ost über K-EBE4 (38/1)/Überbau FR Salzburg (38/1)	8-streifiger Ausbau zw. AK München-Nord und AS Aschheim/Ismaning	7836637 2	2,8	VER	446,7	747,1	658,6	63,2			DIN: 60	1973	
394	A 99	Brücke A 99 Ost über GVS Weißenf.-Ottend. (38/2)/Überbau FR Nürnberg (38/2)	8-streifiger Ausbau zw. AK München-Nord und AS Aschheim/Ismaning	7836638 1	2,8	VER	140,8	235,5	207,6	19,9			DIN: 60	1973	
395	A 99	Brücke A 99 Ost über GVS Weißenf.-Ottend. (38/2)/Überbau FR Salzburg (38/2)	8-streifiger Ausbau zw. AK München-Nord und AS Aschheim/Ismaning	7836638 2	2,7	VER	140,8	235,5	207,6	19,9			DIN: 60	1973	
396	A 99	Brücke A 99 Ost über GVS Vaterst.-Ottend. (40/1)/Überbau FR Nürnberg (40/1)	8-streifiger Ausbau zw. AK München-Nord und AS Aschheim/Ismaning	7836640 1	2,4	VER	232,9	389,6	343,4	32,9			DIN: 60	1973	
397	A 99	Brücke A 99 Ost über GVS Vaterst.-Ottend. (40/1)/Überbau FR Salzburg (40/1)	8-streifiger Ausbau zw. AK München-Nord und AS Aschheim/Ismaning	7836640 2	2,0	VER	232,9	389,6	343,4	32,9			DIN: 60	1973	
398	A 99	Brücke B 471 über A 99 Ost bei Aschheim (AS)(30/4)	8-streifiger Ausbau zw. AK München-Nord und AS Aschheim/Ismaning	7836627 0	3,3	ERN	3.634,5	2.107,0	493,0				DIN: 60	1973	
399	A 99	Brücke A 99 Ost über St 2350 (24/7)/Überbau FR Stuttgart (24/7)	8-streifiger Ausbau zw. AK München-Nord und AS Aschheim/Ismaning	7735671 1	2,6	ERN	3.173,4	1.839,7	430,5				DIN: 60	1975	
400	A 99	Brücke A 99 Ost über St 2350 (24/7)/Überbau FR Salzburg (24/7)	8-streifiger Ausbau zw. AK München-Nord und AS Aschheim/Ismaning	7735671 2	2,4	ERN	3.173,4	1.839,7	430,5				DIN: 60	1975	
401	A 99	Brücke A 99 Ost über Isar (26/1)/Überbau FR Nürnberg (26/1)	8-streifiger Ausbau zw. AK München-Nord und AS Aschheim/Ismaning	7735675 1	3,0	INST	304,9	2.385,0	2.610,2				LM1	1974	

Stand: 17.08.2018
Anlage: 3

Bauwerkserhaltung in Bayern
Gesamtliste

lfd Nr.	Str	Bauwerkname	Projektbezeichnung	ASB-Nr.	Zustandsnote Teil-BW	Maßnahme	Ausgaben [Tsd. €]	Finanzbedarf [Tsd. €]				Rechtsverfahren ¹⁾	BR-Klasse	Baujahr
								2017	2018	2019	2020			
1		2	3	4	5	6	11	12	13	14	15	16	17	18
Bund														
402	A 99	Brücke A 99 Ost über Isar (26/1)/Überbau FR Salzburg (26/1)	8-streifiger Ausbau zw. AK München-Nord und AS Aschheim/Ismaning	7735675 2	3,0	INST	304,9	2.385,0	2.610,2				LM1	1974
403	A 99	Brücke FW über A 99 Ost bei Unterföhring (28/1)	8-streifiger Ausbau zw. AK München-Nord und AS Aschheim/Ismaning	7836625 0	2,8	INST	28,8	225,0	246,2				DIN: 60	1975
404	A 99	Brücke A 99 Ost über A 87 alt (43/1)/Brücke A 99 Ost über A 87 alt, FB B (43/1)	Erhaltungsabschnitt zw. AS Haar und AK München Süd in beiden Fahrrichtungen (D.M.006)	7936626 1	3,5	ERN	282,9	297,9	825,0	942,2	84,8		DIN: 60	1974
405	A 99	Brücke A 99 Ost über A 87 alt (43/1)/Brücke A 99 Ost über A 87 alt, FB A (43/1)	Erhaltungsabschnitt zw. AS Haar und AK München Süd in beiden Fahrrichtungen (D.M.006)	7936626 2	2,9	ERN	282,9	297,9	825,0	942,2	84,8		DIN: 60	1974
406	A 99	Brücke A 99 Ost über FW (44/1)	Erhaltungsabschnitt zw. AS Haar und AK München Süd in beiden Fahrrichtungen (D.M.006)	7936627 0	2,0	ERN	127,6	134,3	371,9	424,7	38,2		DIN: 60	1974
407	A 99	Brücke A 99 Ost über GVS Grasbrunn-Keferloh (45/1)/Überbau FR Nürnberg (45/1)	Erhaltungsabschnitt zw. AS Haar und AK München Süd in beiden Fahrrichtungen (D.M.006)	7936628 1	2,5	ERN	81,0	85,3	236,2	269,8	24,3		DIN: 60	1974
408	A 99	Brücke A 99 Ost über GVS Grasbrunn-Keferloh (45/1)/Überbau FR Salzburg (45/1)	Erhaltungsabschnitt zw. AS Haar und AK München Süd in beiden Fahrrichtungen (D.M.006)	7936628 2	2,0	ERN	81,0	85,3	236,2	269,8	24,3		DIN: 60	1974
409	A 99	Brücke A 99 Ost über GVS (46/1)	Erhaltungsabschnitt zw. AS Haar und AK München Süd in beiden Fahrrichtungen (D.M.006)	7936629 0	2,8	ERN	181,1	190,6	527,8	602,8	54,2		DIN: 60	1973
410	A 99	Brücke A 99 Ost über FW bei Putzbrunn (46/2)/Überbau FR Nürnberg (46/2)	Erhaltungsabschnitt zw. AS Haar und AK München Süd in beiden Fahrrichtungen (D.M.006)	7936630 1	1,9	ERN	42,9	45,1	125,0	142,8	12,9		DIN: 60	1973
411	A 99	Brücke A 99 Ost über FW bei Putzbrunn (46/2)/Überbau FR Salzburg (46/2)	Erhaltungsabschnitt zw. AS Haar und AK München Süd in beiden Fahrrichtungen (D.M.006)	7936630 2	2,1	ERN	42,9	45,1	125,0	142,8	12,9		DIN: 60	1973
412	A 99	Brücke A 99 Ost über S12078 (AS Ottobrunn) (51/1)/Überbau FR Nürnberg (51/1)	Erhaltungsabschnitt zw. AS Haar und AK München Süd in beiden Fahrrichtungen (D.M.006)	7936637 1	2,7	ERN	230,7	242,9	672,6	768,2	69,1		DIN: 60	1975

Stand: 17.08.2018
Anlage: 3Bauwerkserhaltung in Bayern
Gesamtliste

lfd Nr.	Str	Bauwerkname	Projektbezeichnung	ASB-Nr.	Zustandsnote Teil-BW	Maßnahme	Ausgaben [Tsd. €]	Finanzbedarf [Tsd. €]			Rechtsverfahren ¹⁾	BR-Klasse	Baujahr	
								2017	2018	2019				2020
1		2	3	4	5	6	11	12	13	14	15	16	17	18
Bund														
413	A 99	Brücke A 99 Ost über St2078 (AS Ottobrunn) (51/1)/Überbau FR Salzburg (51/1)	Erhaltungsabschnitt zw. AS Haar und AK München Süd in beiden Fahrrichtungen (D.M.006)	7936637 2	2,5	ERN	230,7	242,9	672,6	768,2	69,1		DIN: 60	1975
414	A 99	Brücke A 99 Ost über GVS Kirchstockach-B471 (51/2)/Überbau FR Nürnberg (51/2)	Erhaltungsabschnitt zw. AS Haar und AK München Süd in beiden Fahrrichtungen (D.M.006)	7936638 1	2,6	ERN	46,3	48,8	135,0	154,2	13,9		DIN: 60	1974
415	A 99	Brücke A 99 Ost über GVS Kirchstockach-B471 (51/2)/Überbau FR Salzburg (51/2)	Erhaltungsabschnitt zw. AS Haar und AK München Süd in beiden Fahrrichtungen (D.M.006)	7936638 2	2,5	ERN	46,3	48,8	135,0	154,2	13,9		DIN: 60	1974
416	A 99	Brücke A 99 Ost über GVS Kirchstockach-B471 (51/2)/Überbau Verbreiterung FR Salzburg (51/2)	Erhaltungsabschnitt zw. AS Haar und AK München Süd in beiden Fahrrichtungen (D.M.006)	7936638 3	1,8	ERN	46,3	48,8	135,0	154,2	13,9		DIN: 60	1982
417	A 99	Brücke A 99 Ost ü. GVS Kirchst.-Gudrunsiedl. (52/1)/Überbau FR Nürnberg (52/1)	Erhaltungsabschnitt zw. AS Haar und AK München Süd in beiden Fahrrichtungen (D.M.006)	7936639 1	3,0	ERN	59,4	62,6	173,3	197,9	17,8		DIN: 60	1975
418	A 99	Brücke A 99 Ost ü. GVS Kirchst.-Gudrunsiedl. (52/1)/Überbau FR Salzburg (52/1)	Erhaltungsabschnitt zw. AS Haar und AK München Süd in beiden Fahrrichtungen (D.M.006)	7936639 2	2,0	ERN	59,4	62,6	173,3	197,9	17,8		DIN: 60	1975
419	A 99	Brücke B 471 über A 99 Ost (AS Hohenbrunn) (47/1)	Erhaltungsabschnitt zw. AS Haar und AK München Süd in beiden Fahrrichtungen (D.M.006)	7936631 0	3,2	ERN	318,9	335,7	929,7	1.061,8	95,6		DIN: 60	1974
420	A 99	Brücke GVS Hohenbr.-Riemerl. über A 99 Ost (48/2)	Erhaltungsabschnitt zw. AS Haar und AK München Süd in beiden Fahrrichtungen (D.M.006)	7936632 0	2,7	VER	113,9	119,9	332,2	379,3	34,1		DIN: 30	1974
421	A 99	Brücke FW bei Hohenbrunn über A 99 Ost (49/1)	Erhaltungsabschnitt zw. AS Haar und AK München Süd in beiden Fahrrichtungen (D.M.006)	7936633 0	2,7	VER	80,6	84,9	235,0	268,4	24,2		DIN: 30	1974
422	A 99	Brücke DB+S-Bahn Rl.Rosenheim über A 99 (49/2)	Erhaltungsabschnitt zw. AS Haar und AK München Süd in beiden Fahrrichtungen (D.M.006)	7936634 0	0,0	VER	124,7	131,3	363,6	415,3	37,4			1973
423	A 99	Brücke GVS Riemerl.-Hohenbr. über A 99 (49/3)	Erhaltungsabschnitt zw. AS Haar und AK München Süd in beiden Fahrrichtungen (D.M.006)	7936635 0	2,9	VER	153,2	161,3	446,7	510,1	45,9		DIN: 60	1973

Stand: 17.08.2018
Anlage: 3

Bauwerkserhaltung in Bayern
Gesamtliste

Ifd Nr.	Str	Bauwerkname	Projektbezeichnung	ASB-Nr.	Zustands- note Teil-BW	Maß- nahme	Ausgaben [Tsd. €]	Finanzbedarf [Tsd. €]				Rechts- ver- fahren ¹⁾	BR- Klasse	Bau- jahr
								2017	2018	2019	2020			
1		2	3	4	5	6	11	12	13	14	15	16	17	18
Bund														
424	A 99	Brücke B471 bei Hohenbrunn über A 99 Ost (50/1)	Erhaltungsabschnitt zw. AS Haar und AK München Süd in beiden Fahrrichtungen (D.M.006)	7936636 0	3,0	VER	131,3	138,3	382,9	437,3	39,4		DIN: 60	1974
425	A 3	Brücke, A3 über Graben und Fußweg/Verbreiterung unter LKW-Spur Frankfurt	ÖPP AK Biebelried - AK Fürth/Erlangen	6226663 1	2,0	ERN			75,1	150,2	150,2		LM1	2005
426	A 3	Brücke, A3 über Graben und Fußweg/Stahlweilrohr überschüttet	ÖPP AK Biebelried - AK Fürth/Erlangen	6226663 2	2,4	ERN			75,1	150,2	150,2		DIN: 60	1964
427	A 3	Brücke, A3 über Rotamergraben/Brücke, A3 über Rotamergraben	ÖPP AK Biebelried - AK Fürth/Erlangen	6226664 0	2,6	ERN			225,4	450,8	450,8		DIN: 60	1962
428	A 3	Brücke A3 über ST2271 /AS Kitzingen Nr.74/RFB Frankfurt	ÖPP AK Biebelried - AK Fürth/Erlangen	6227653 1	2,8	ERN			191,7	383,5	383,5		DIN: 60	1963
429	A 3	Brücke A3 über ST2271 /AS Kitzingen Nr.74/RFB Nürnberg	ÖPP AK Biebelried - AK Fürth/Erlangen	6227653 2	2,8	ERN			191,7	383,5	383,5		DIN: 60	1963
430	A 3	Brücke A3 über GVS/1. Überbau, FR Frankfurt	ÖPP AK Biebelried - AK Fürth/Erlangen	6227660 1	3,0	ERN			136,5	273,0	273,0		DIN: 60	1963
431	A 3	Brücke A3 über GVS/1. Überbau, FR Nürnberg	ÖPP AK Biebelried - AK Fürth/Erlangen	6227660 2	3,0	ERN			136,5	273,0	273,0		DIN: 60	1963
432	A 3	Brücke A3 über DB	ÖPP AK Biebelried - AK Fürth/Erlangen	6227661 0	2,9	ERN			205,0	410,1	410,1		DIN: 60	1963
433	A 3	Brücke A3 über ST2272/1. Überbau, RFB Frankfurt	ÖPP AK Biebelried - AK Fürth/Erlangen	6227662 1	2,5	ERN			146,5	293,0	293,0		DIN: 60	1963
434	A 3	Brücke A3 über ST2272/2. Überbau, RFB Nürnberg	ÖPP AK Biebelried - AK Fürth/Erlangen	6227662 2	2,8	ERN			146,5	293,0	293,0		DIN: 60	1963

Stand: 17.08.2018
Anlage: 3Bauwerkserhaltung in Bayern
Gesamtliste

lfd Nr.	Str	Bauwerkname	Projektbezeichnung	ASB-Nr.	Zustands- note Teil-BW	Maß- nahme	Ausgaben [Tsd. €]	Finanzbedarf [Tsd. €]				Rechts- ver- fahren ¹⁾	BR- Klasse	Bau- jahr
								2017	2018	2019	2020			
1		2	3	4	5	6	11	12	13	14	15	16	17	18
Bund														
435	A 3	Brücke FW über A3	ÖPP AK Biebelried - AK Fürth/Erlangen	6227663 0	3,0	ERN		195,2	390,4	390,4	390,4		DIN: 16	1964
436	A 3	Brücke A3 über Bach /Lohmühlenbach	ÖPP AK Biebelried - AK Fürth/Erlangen	6227664 0	2,6	ERN		186,7	373,5	373,5	373,5		DIN: 60	1963
437	A 3	Brücke, BAB A3 über Schoßbach/Schoßbachdurchlaß	ÖPP AK Biebelried - AK Fürth/Erlangen	6228650 0	2,9	ERN		87,2	174,5	174,5	174,5		DIN: 60	1964
438	A 3	Brücke A3 über St2420/RIFb Nürnberg- Frankfurt	ÖPP AK Biebelried - AK Fürth/Erlangen	6228651 1	2,7	ERN		93,6	187,2	187,2	187,2		DIN: 60	1964
439	A 3	Brücke A3 über St2420/RIFb Frankfurt - Nürnberg	ÖPP AK Biebelried - AK Fürth/Erlangen	6228651 2	2,6	ERN		93,6	187,2	187,2	187,2		DIN: 60	1964
440	A 3	Brücke A3 über St2420/Ausfädelspur (AS)	ÖPP AK Biebelried - AK Fürth/Erlangen	6228651 3	2,9	ERN		93,6	187,2	187,2	187,2		DIN: 60	1964
441	A 3	Brücke A3 über B286 /AS Wiesenthaid Nr. 75/RFB Frankfurt, AS SW-Wiesenthaid	ÖPP AK Biebelried - AK Fürth/Erlangen	6228653 1	3,0	ERN		184,6	369,2	369,2	369,2		DIN: 60	1964
442	A 3	Brücke A3 über B286 /AS Wiesenthaid Nr. 75/RFB Nürnberg, AS SW-Wiesenthaid	ÖPP AK Biebelried - AK Fürth/Erlangen	6228653 2	3,0	ERN		184,6	369,2	369,2	369,2		DIN: 60	1964
443	A 3	Brücke, BAB A3 über Fußweg, Wasserlauf/Hurenbrunn, Stahlwellrohr überschüttet	ÖPP AK Biebelried - AK Fürth/Erlangen	6228665 0	2,2	ERN		37,9	75,7	75,7	75,7		DIN: 60	1962
444	A 3	Brücke, BAB A3 über Bach/Lohmühlbach, Stahlwellrohr überschüttet	ÖPP AK Biebelried - AK Fürth/Erlangen	6229593 0	1,9	ERN		232,2	464,3	464,3	464,3		DIN: 60	1962
445	A 3	Brücke, BAB A3 über Fußweg und Bach/Stahlwellrohr überschüttet	ÖPP AK Biebelried - AK Fürth/Erlangen	6229595 0	2,0	ERN		244,1	488,3	488,3	488,3		DIN: 60	1962

Stand: 17.08.2018
Anlage: 3

Bauwerkserhaltung in Bayern
Gesamtliste

lfd Nr.	Str	Bauwerkname	Projektbezeichnung	ASB-Nr.	Zustandsnote Teil-BW	Maßnahme	Ausgaben [Tsd. €]	Finanzbedarf [Tsd. €]				Rechtsverfahren ¹⁾	BR-Klasse	Baujahr
								2017	2018	2019	2020			
1	2	3	4	5	6	11	12	13	14	15	16	17	18	
Bund														
446	A 3	Brücke A3 über FW	ÖPP AK Biebelried - AK Fürth/Erlangen	6229601 0	2,8	ERN		361,1	722,2	722,2		DIN: 60	1963	
447	A 3	Brücke A3 über St2263/RFB Frankfurt	ÖPP AK Biebelried - AK Fürth/Erlangen	6230701 1	2,8	ERN		191,1	382,3	382,3		DIN: 60	1961	
448	A 3	Brücke A3 über St2263/RFB Nürnberg	ÖPP AK Biebelried - AK Fürth/Erlangen	6230701 2	2,8	ERN		191,1	382,3	382,3		DIN: 60	1961	
449	A 3	Brücke A3 über GVS/FR Frankfurt	ÖPP AK Biebelried - AK Fürth/Erlangen	6231721 1	2,8	ERN		166,3	332,5	332,5		DIN: 60	1961	
450	A 3	Brücke A3 über GVS/FR Nürnberg	ÖPP AK Biebelried - AK Fürth/Erlangen	6231721 2	3,0	ERN		166,3	332,5	332,5		DIN: 60	1961	
451	A 3	Brücke A3 über Fluß /Aisch/FR Frankfurt	ÖPP AK Biebelried - AK Fürth/Erlangen	6231722 1	2,8	ERN		196,3	392,7	392,7		DIN: 60	1963	
452	A 3	Brücke A3 über Fluß /Aisch/FR Nürnberg	ÖPP AK Biebelried - AK Fürth/Erlangen	6231722 2	2,8	ERN		196,3	392,7	392,7		DIN: 60	1963	
453	A 3	Brücke A3 über Flutmulde (Flutbrücke Aisch)/RF Frankfurt	ÖPP AK Biebelried - AK Fürth/Erlangen	6231723 1	2,3	ERN		596,8	1.193,6	1.193,6		DIN: 60	1963	
454	A 3	Brücke A3 über Flutmulde (Flutbrücke Aisch)/RF Nürnberg	ÖPP AK Biebelried - AK Fürth/Erlangen	6231723 2	2,7	ERN		596,8	1.193,6	1.193,6		DIN: 60	1963	
455	A 3	Brücke A3 über den Steggraben	ÖPP AK Biebelried - AK Fürth/Erlangen	6331670 0	2,9	ERN		245,8	491,5	491,5		DIN: 60	1960	
456	A 3	Brücke A3 über den Mohnbach	ÖPP AK Biebelried - AK Fürth/Erlangen	6331674 0	2,7	ERN		340,7	681,4	681,4		DIN: 60	1960	

Stand: 17.08.2018
Anlage: 3Bauwerkserhaltung in Bayern
Gesamtliste

lfd Nr.	Str	Bauwerkname	Projektbezeichnung	ASB-Nr.	Zustandsnote Teil-BW	Maßnahme	Ausgaben [Tsd. €]	Finanzbedarf [Tsd. €]				Rechtsverfahren ¹⁾	BR-Klasse	Baujahr
								2017	2018	2019	2020			
1	2	3	4	5	6	11	12	13	14	15	16	17	18	
Bund														
457	A 3	Brücke A3 über die Lindach	ÖPP AK Biebelried - AK Fürth/Erlangen	6331676 0	2,3	ERN		199,8	399,7	399,7		DIN: 60	1960	
458	A 3	Brücke A3 über FW und Seebach	ÖPP AK Biebelried - AK Fürth/Erlangen	6331679 0	2,5	ERN		396,1	792,1	792,1		DIN: 60	1960	
459	A 3	Brücke A3 über GVS/Überbau FR Frankfurt	ÖPP AK Biebelried - AK Fürth/Erlangen	6331680 1	2,5	ERN		88,6	177,2	177,2		DIN: 60	1960	
460	A 3	Brücke A3 über GVS/Überbau FR Regensburg	ÖPP AK Biebelried - AK Fürth/Erlangen	6331680 2	2,3	ERN		88,6	177,2	177,2		DIN: 60	1960	
461	A 3	Brücke A3 über den Membach	ÖPP AK Biebelried - AK Fürth/Erlangen	6331681 0	2,8	ERN		259,4	518,8	518,8		DIN: 60	1960	
462	A 3	Brücke A3 über FW	ÖPP AK Biebelried - AK Fürth/Erlangen	6331682 0	2,7	ERN		190,9	381,9	381,9		DIN: 60	1960	
463	A 3	Brücke A3 über einen Umlaufgraben	ÖPP AK Biebelried - AK Fürth/Erlangen	6331684 0	2,5	ERN		234,3	468,6	468,6		DIN: 60	1959	
464	A 3	Brücke A3 über GVS	ÖPP AK Biebelried - AK Fürth/Erlangen	6431680 0	2,8	ERN		248,5	497,1	497,1		DIN: 60	1960	
465	A 3	Brücke A3 über den Bimbach	ÖPP AK Biebelried - AK Fürth/Erlangen	6431681 0	3,0	ERN		109,6	219,2	219,2		DIN: 60	1959	
466	A 3	Brücke A3 über GVS	ÖPP AK Biebelried - AK Fürth/Erlangen	6431682 0	2,8	ERN		176,3	352,6	352,6		DIN: 60	1960	
467	A 3	Brücke A3 über St 2244/Überbau FR Frankfurt	ÖPP AK Biebelried - AK Fürth/Erlangen	6431683 1	2,3	ERN		276,4	552,7	552,7		DIN: 60	1959	

Stand: 17.08.2018
Anlage: 3

Bauwerkserhaltung in Bayern
Gesamtliste

Ifd Nr.	Str	Bauwerkname	Projektbezeichnung	ASB-Nr.	Zustands- note Teil-BW	Maß- nahme	Ausgaben [Tsd. €]	Finanzbedarf [Tsd. €]				Rechts- ver- fahren ¹⁾	BR- Klasse	Bau- jahr
								2017	2018	2019	2020			
1		2	3	4	5	6	11	12	13	14	15	16	17	18
Bund														
468	A 3	Brücke A3 über St 2244/Überbau FR Regensburg	ÖPP AK Biebelried - AK Fürth/Erlangen	6431683 2	3,3	ERN			276,4	552,7	552,7		DIN: 60	1959
469	A 3	Brücke A3 über DB/Überbau FR Frankfurt	ÖPP AK Biebelried - AK Fürth/Erlangen	6431685 1	2,4	ERN			133,0	266,0	266,0		DIN: 60	1959
470	A 3	Brücke A3 über DB/Überbau FR Regensburg	ÖPP AK Biebelried - AK Fürth/Erlangen	6431685 2	2,5	ERN			133,0	266,0	266,0		DIN: 60	1959
471	A 3	Brücke A3 über K-ER 2	ÖPP AK Biebelried - AK Fürth/Erlangen	6431686 0	2,5	ERN			243,4	486,8	486,8		DIN: 60	1959
472	A 3	Brücke A3 über Aurachtal/Überbau FR Frankfurt	ÖPP AK Biebelried - AK Fürth/Erlangen	6431684 1	2,8	ERN			1.377,8	2.755,6	2.755,6		DIN: 60	1961
473	A 3	Brücke A3 über Aurachtal/Überbau FR Regensburg	ÖPP AK Biebelried - AK Fürth/Erlangen	6431684 2	2,9	ERN			1.377,8	2.755,6	2.755,6		DIN: 60	1961
474	A 3	Brücke GVS über BAB A3	ÖPP AK Biebelried - AK Fürth/Erlangen	6227650 0	3,0	ERN			419,7	839,4	839,4		DIN: 30	1964
475	A 3	Brücke A3 über FW/Überbau RFB Würzburg	ÖPP AK Biebelried - AK Fürth/Erlangen	6227651 1	2,8	ERN			77,1	154,3	154,3		DIN: 60	1963
476	A 3	Brücke A3 über FW/Richtungsfahrbahn Nürnberg	ÖPP AK Biebelried - AK Fürth/Erlangen	6227651 2	2,7	ERN			77,1	154,3	154,3		DIN: 60	1963
477	A 3	Brücke A3 über FW/Überbau FR Würzburg	ÖPP AK Biebelried - AK Fürth/Erlangen	6227654 1	2,7	ERN			97,3	194,6	194,6		DIN: 60	1963
478	A 3	Brücke A3 über FW/Überbau FR Nürnberg	ÖPP AK Biebelried - AK Fürth/Erlangen	6227654 2	2,3	ERN			97,3	194,6	194,6		DIN: 60	1963

Stand: 17.08.2018
Anlage: 3Bauwerkserhaltung in Bayern
Gesamtliste

Ifd Nr.	Str	Bauwerkname	Projektbezeichnung	ASB-Nr.	Zustands- note Teil-BW	Maß- nahme	Ausgaben [Tsd. €]	Finanzbedarf [Tsd. €]				Rechts- ver- fahren ¹⁾	BR- Klasse	Bau- jahr
								2017	2018	2019	2020			
1	2	3	4	5	6	11	12	13	14	15	16	17	18	
Bund														
479	A 3	Brücke K-KT12 über A3	ÖPP AK Biebelried - AK Fürth/Erlangen	6227655 0	3,0	ERN		430,5	860,9	860,9		DIN: 30	1963	
480	A 3	Brücke FW über A3	ÖPP AK Biebelried - AK Fürth/Erlangen	6227656 0	3,2	ERN		279,9	559,9	559,9		DIN: 16	1963	
481	A 3	Brücke A3 über FW/Überbau FR Würzburg	ÖPP AK Biebelried - AK Fürth/Erlangen	6227657 1	2,2	ERN		63,9	127,9	127,9		DIN: 60	1963	
482	A 3	Brücke A3 über FW/Richtungsfahrbahn Nürnberg	ÖPP AK Biebelried - AK Fürth/Erlangen	6227657 2	2,2	ERN		63,9	127,9	127,9		DIN: 60	1963	
483	A 3	Brücke K-KT11 über A3	ÖPP AK Biebelried - AK Fürth/Erlangen	6227658 0	2,9	ERN		857,4	1.714,8	1.714,8		DIN: 30	1964	
484	A 3	Brücke A3 über Bach /Gründleinsbach	ÖPP AK Biebelried - AK Fürth/Erlangen	6227659 0	2,7	ERN		267,7	535,3	535,3		DIN: 60	1963	
485	A 3	Brücke A3 über ST2421/RRB Frankfurt	ÖPP AK Biebelried - AK Fürth/Erlangen	6227665 1	3,0	ERN		130,6	261,1	261,1		DIN: 60	1963	
486	A 3	Brücke A3 über ST2421/RFB Nürnberg	ÖPP AK Biebelried - AK Fürth/Erlangen	6227665 2	3,0	ERN		130,6	261,1	261,1		DIN: 60	1963	
487	A 3	Brücke A3 über K-KT58/RFB Frankfurt	ÖPP AK Biebelried - AK Fürth/Erlangen	6228654 1	2,8	ERN		169,4	338,9	338,9		DIN: 60	1963	
488	A 3	Brücke A3 über K-KT58/RFB Nürnberg	ÖPP AK Biebelried - AK Fürth/Erlangen	6228654 2	2,8	ERN		169,4	338,9	338,9		DIN: 60	1963	
489	A 3	Brücke K-KT24 über A3	ÖPP AK Biebelried - AK Fürth/Erlangen	6228655 0	3,2	ERN		390,3	780,7	780,7		DIN: 30	1982	

Stand: 17.08.2018
Anlage: 3

Bauwerkserhaltung in Bayern
Gesamtliste

Ifd Nr.	Str	Bauwerksname	Projektbezeichnung	ASB-Nr.	Zustands- note Teil-BW	Maß- nahme	Ausgaben [Tsd. €]	Finanzbedarf [Tsd. €]				Rechts- ver- fahren ¹⁾	BR- Klasse	Bau- jahr
								2017	2018	2019	2020			
1		2	3	4	5	6	11	12	13	14	15	16	17	18
Bund														
490	A 3	Brücke A3 über FW/RFB Frankfurt	ÖPP AK Biebelried - AK Fürth/Erlangen	6228656 1	2,5	ERN			76,2	152,5	152,5		DIN: 60	1963
491	A 3	Brücke A3 über FW/RFB Nürnberg	ÖPP AK Biebelried - AK Fürth/Erlangen	6228656 2	2,5	ERN			76,2	152,5	152,5		DIN: 60	1963
492	A 3	Brücke FW über A3 /Wildbrücke v. Schonborn	ÖPP AK Biebelried - AK Fürth/Erlangen	6228657 0	3,0	ERN			638,5	1.276,9	1.276,9		DIN: 30	1963
493	A 3	Brücke A3 über FW /Wildbrücke v. Schonborn	ÖPP AK Biebelried - AK Fürth/Erlangen	6228658 0	2,3	ERN			198,3	396,6	396,6		DIN: 60	1963
494	A 3	Brücke FW über A3	ÖPP AK Biebelried - AK Fürth/Erlangen	6228659 0	3,0	ERN			237,2	474,3	474,3		DIN: 16	1963
495	A 3	Brücke FW über A3	ÖPP AK Biebelried - AK Fürth/Erlangen	6229590 0	2,9	ERN			258,6	517,1	517,1		DIN: 16	1963
496	A 3	Brücke A3 über FW /Bach /Hammermühle	ÖPP AK Biebelried - AK Fürth/Erlangen	6229591 0	2,4	ERN			193,6	387,2	387,2		DIN: 60	1963
497	A 3	Brücke A3 über K-KT50/RFB Frankfurt	ÖPP AK Biebelried - AK Fürth/Erlangen	6229592 1	2,4	ERN			111,9	223,9	223,9		DIN: 60	1963
498	A 3	Brücke A3 über K-KT50/RFB Nürnberg	ÖPP AK Biebelried - AK Fürth/Erlangen	6229592 2	2,3	ERN			111,9	223,9	223,9		DIN: 60	1963
499	A 3	Brücke K-KT49 über A3	ÖPP AK Biebelried - AK Fürth/Erlangen	6229594 0	2,5	ERN			390,3	780,7	780,7		DIN: 30	1963
500	A 3	Brücke A3 über FW/1. Überbau, FR Frankfurt	ÖPP AK Biebelried - AK Fürth/Erlangen	6229597 1	2,2	ERN			83,5	167,0	167,0		DIN: 60	1963

Stand: 17.08.2018
Anlage: 3Bauwerkserhaltung in Bayern
Gesamtliste

lfd Nr.	Str	Bauwerksname	Projektbezeichnung	ASB-Nr.	Zustands- note Teil-BW	Maß- nahme	Ausgaben [Tsd. €]	Finanzbedarf [Tsd. €]				Rechts- ver- fahren ¹⁾	BR- Klasse	Bau- jahr
								2017	2018	2019	2020			
1	2	3	4	5	6	11	12	13	14	15	16	17	18	
Bund														
501	A 3	Brücke A3 über FW/2. Überbau, FR Nürnberg	ÖPP AK Biebelried - AK Fürth/Erlangen	6229597 2	2,3	ERN		83,5	167,0	167,0		DIN: 60	1963	
502	A 3	Brücke A3 über GVS	ÖPP AK Biebelried - AK Fürth/Erlangen	6229598 0	2,7	ERN		469,9	939,9	939,9		DIN: 60	1964	
503	A 3	Brücke A3 über FW	ÖPP AK Biebelried - AK Fürth/Erlangen	6229600 0	2,7	ERN		248,4	496,9	496,9		DIN: 60	1963	
504	A 3	Brücke A3 über FW/1. Überbau, RFB Frankfurt	ÖPP AK Biebelried - AK Fürth/Erlangen	6229602 1	2,8	ERN		95,5	190,9	190,9		DIN: 60	1963	
505	A 3	Brücke A3 über FW/2. Überbau, RFB Nürnberg	ÖPP AK Biebelried - AK Fürth/Erlangen	6229602 2	2,7	ERN		95,5	190,9	190,9		DIN: 60	1963	
506	A 3	Brücke A3 über Bach	ÖPP AK Biebelried - AK Fürth/Erlangen	6229603 0	2,4	ERN		55,3	110,5	110,5		DIN: 60	1963	
507	A 3	Brücke A3 über Bach/1. Überbau, FR Frankfurt	ÖPP AK Biebelried - AK Fürth/Erlangen	6229604 1	2,0	ERN		30,1	60,2	60,2		DIN: 60	1963	
508	A 3	Brücke A3 über Bach/1. Überbau, FR Nürnberg	ÖPP AK Biebelried - AK Fürth/Erlangen	6229604 2	2,5	ERN		30,1	60,2	60,2		DIN: 60	1963	
509	A 3	Brücke FW über A3	ÖPP AK Biebelried - AK Fürth/Erlangen	6229605 0	2,9	ERN		614,9	1.229,9	1.229,9		DIN: 12	1963	
510	A 3	Brücke St2261 über A3 /AS Schlüsselfeld Nr.77	ÖPP AK Biebelried - AK Fürth/Erlangen	6229606 0	2,8	ERN		523,6	1.047,1	1.047,1		DIN: 60	1963	
511	A 3	Brücke St2261 ü. Reiche Ebrach b. Attelsdorf	ÖPP AK Biebelried - AK Fürth/Erlangen	6229700 0	2,0	ERN		152,9	305,7	305,7		DIN: 60	1963	

Stand: 17.08.2018
Anlage: 3

Bauwerkserhaltung in Bayern
Gesamtliste

lfd Nr.	Str	Bauwerkname	Projektbezeichnung	ASB-Nr.	Zustands- note Teil-BW	Maß- nahme	Ausgaben [Tsd. €]	Finanzbedarf [Tsd. €]				Rechts- ver- fahren ¹⁾	BR- Klasse	Bau- jahr
								2017	2018	2019	2020			
1	2	3	4	5	6	11	12	13	14	15	16	17	18	
Bund														
512	A 3	Brücke St2261 über Flut b. Attelsdorf	ÖPP AK Biebelried - AK Fürth/Erlangen	6229695 0	2,2	ERN		76,7	153,5	153,5		DIN: 60	1976	
513	A 3	Brücke A3 über Flutmulde/RFB Frankfurt	ÖPP AK Biebelried - AK Fürth/Erlangen	6229607 1	2,8	ERN		111,6	223,3	223,3		DIN: 60	1962	
514	A 3	Brücke A3 über Flutmulde/RFB Nürnberg	ÖPP AK Biebelried - AK Fürth/Erlangen	6229607 2	2,8	ERN		111,6	223,3	223,3		DIN: 60	1962	
515	A 3	Brücke A3 über Bach (Haslach)/RFB Frankfurt	ÖPP AK Biebelried - AK Fürth/Erlangen	6229608 1	3,0	ERN		143,4	286,9	286,9		DIN: 60	1962	
516	A 3	Brücke A3 über Bach (Haslach)/Brücke A3, RFB Nürnberg	ÖPP AK Biebelried - AK Fürth/Erlangen	6229608 2	2,8	ERN		143,4	286,9	286,9		DIN: 60	1962	
517	A 3	Brücke A3 über GVS /Bach/1. Überbau, FR Frankfurt	ÖPP AK Biebelried - AK Fürth/Erlangen	6229609 1	2,9	ERN		136,7	273,4	273,4		DIN: 60	1962	
518	A 3	Brücke A3 über GVS /Bach/2. Überbau, FR Nürnberg	ÖPP AK Biebelried - AK Fürth/Erlangen	6229609 2	2,7	ERN		136,7	273,4	273,4		DIN: 60	1962	
519	A 3	Brücke A3 über GVS /Bach/Stützmauer im Bauwerk	ÖPP AK Biebelried - AK Fürth/Erlangen	6229609 3	2,2	ERN		136,7	273,4	273,4			1962	
520	A 3	Brücke A3 über FW/1. Überbau, FR Frankfurt	ÖPP AK Biebelried - AK Fürth/Erlangen	6229610 1	2,2	ERN		90,7	181,3	181,3		DIN: 60	1962	
521	A 3	Brücke A3 über FW/2. Überbau, FR Nürnberg	ÖPP AK Biebelried - AK Fürth/Erlangen	6229610 2	2,3	ERN		90,7	181,3	181,3		DIN: 60	1962	
522	A 3	Brücke A3 über FW /Bach	ÖPP AK Biebelried - AK Fürth/Erlangen	6229611 0	2,8	ERN		168,5	337,0	337,0		DIN: 60	1963	

Stand: 17.08.2018
Anlage: 3Bauwerkserhaltung in Bayern
Gesamtliste

lfd Nr.	Str	Bauwerkname	Projektbezeichnung	ASB-Nr.	Zustands- note Teil-BW	Maß- nahme	Ausgaben [Tsd. €]	Finanzbedarf [Tsd. €]				Rechts- ver- fahren ¹⁾	BR- Klasse	Bau- jahr
								2017	2018	2019	2020			
1	2	3	4	5	6	11	12	13	14	15	16	17	18	
Bund														
523	A 3	Brücke GVS über A3	ÖPP AK Biebelried - AK Fürth/Erlangen	6230690 0	2,9	ERN		410,4	820,8	820,8		DIN: 30	1963	
524	A 3	Brücke A3 über FW/RFB Frankfurt	ÖPP AK Biebelried - AK Fürth/Erlangen	6230691 1	3,2	ERN		93,5	187,0	187,0		DIN: 60	1962	
525	A 3	Brücke A3 über FW/RFB Nürnberg	ÖPP AK Biebelried - AK Fürth/Erlangen	6230691 2	2,5	ERN		93,5	187,0	187,0		DIN: 60	1962	
526	A 3	Brücke K-ERH22 über A3	ÖPP AK Biebelried - AK Fürth/Erlangen	6230692 0	2,7	ERN		455,5	911,0	911,0		DIN: 30	1962	
527	A 3	Brücke A3 über FW/RFB Frankfurt	ÖPP AK Biebelried - AK Fürth/Erlangen	6230693 1	3,4	ERN		256,3	512,6	512,6		DIN: 60	1962	
528	A 3	Brücke A3 über FW/RFB Nürnberg	ÖPP AK Biebelried - AK Fürth/Erlangen	6230693 2	3,3	ERN		256,3	512,6	512,6		DIN: 60	1962	
529	A 3	Brücke A3 über GVS /Betriebsumfahrt/Ast, Betriebsumfahrt	ÖPP AK Biebelried - AK Fürth/Erlangen	6230695 1	2,5	ERN		149,4	298,8	298,8		DIN: 60	1962	
530	A 3	Brücke A3 über GVS /Betriebsumfahrt/RFB Frankfurt	ÖPP AK Biebelried - AK Fürth/Erlangen	6230695 2	2,1	ERN		149,4	298,8	298,8		DIN: 60	1962	
531	A 3	Brücke A3 über GVS /Betriebsumfahrt/RFB Nürnberg	ÖPP AK Biebelried - AK Fürth/Erlangen	6230695 3	2,5	ERN		149,4	298,8	298,8		DIN: 60	1962	
532	A 3	Brücke FW über A3	ÖPP AK Biebelried - AK Fürth/Erlangen	6230696 0	2,4	ERN		215,1	430,1	430,1		DIN: 12	1962	
533	A 3	Brücke A3 über FW/1. Überbau, RF Frankfurt	ÖPP AK Biebelried - AK Fürth/Erlangen	6230697 1	2,2	ERN		169,5	339,1	339,1		DIN: 60	1961	

Stand: 17.08.2018
Anlage: 3

Bauwerkserhaltung in Bayern
Gesamtliste

lfd Nr.	Str	Bauwerksname	Projektbezeichnung	ASB-Nr.	Zustandsnote Teil-BW	Maßnahme	Ausgaben [Tsd. €]	Finanzbedarf [Tsd. €]				Rechtsverfahren ¹⁾	BR-Klasse	Baujahr	
								2017	2018	2019	2020				2021
1		2		3		4		5		6		7		8	
Bund															
534	A 3	Brücke A3 über FW/2. Überbau, RF Nürnberg	ÖPP AK Biebelried - AK Fürth/Erlangen	6230697 2	2,2	ERN		169,5	339,1	339,1	339,1		DIN: 60	1961	
535	A 3	Brücke A3 über FW/1. Überbau, FR Frankfurt	ÖPP AK Biebelried - AK Fürth/Erlangen	6230698 1	2,5	ERN		82,5	164,9	164,9	164,9		DIN: 60	1961	
536	A 3	Brücke A3 über FW/2. Überbau, FR Nürnberg	ÖPP AK Biebelried - AK Fürth/Erlangen	6230698 2	2,0	ERN		82,5	164,9	164,9	164,9		DIN: 60	1961	
537	A 3	Brücke A3 über ST2763 /AS Höchststadt Nr.78/AS Höchststadt, RFB Frankfurt	ÖPP AK Biebelried - AK Fürth/Erlangen	6230699 1	2,7	ERN		149,4	298,8	298,8	298,8		DIN: 60	1961	
538	A 3	Brücke A3 über ST2763 /AS Höchststadt Nr.78/AS Höchststadt, RFB Nürnberg	ÖPP AK Biebelried - AK Fürth/Erlangen	6230699 2	3,0	ERN		149,4	298,8	298,8	298,8		DIN: 60	1961	
539	A 3	Brücke FW über A3	ÖPP AK Biebelried - AK Fürth/Erlangen	6230700 0	2,8	ERN		170,9	341,7	341,7	341,7		DIN: 12	1961	
540	A 3	Brücke A3 über Ast A3 /U-M(U-A)/Stat.404(564)/RFB Frankfurt	ÖPP AK Biebelried - AK Fürth/Erlangen	6230702 1	2,7	ERN		194,0	388,0	388,0	388,0		DIN: 60	1963	
541	A 3	Brücke A3 über Ast A3 /U-M(U-A)/Stat.404(564)/RFB Nürnberg	ÖPP AK Biebelried - AK Fürth/Erlangen	6230702 2	2,8	ERN		194,0	388,0	388,0	388,0		DIN: 60	1963	
542	A 3	Brücke A3 über St.2254/FR Frankfurt	ÖPP AK Biebelried - AK Fürth/Erlangen	6230703 1	2,9	ERN		99,7	199,3	199,3	199,3		DIN: 60	1961	
	A 3	Brücke A3 über St.2254/FR Nürnberg	ÖPP AK Biebelried - AK Fürth/Erlangen	6230703 2	2,7	ERN						DIN: 60	1961		
543	A 3	Brücke A3 über FW	ÖPP AK Biebelried - AK Fürth/Erlangen	6231720 0	2,2	ERN		287,0	574,0	574,0	574,0		DIN: 60	1961	

Stand: 17.08.2018
Anlage: 3Bauwerkserhaltung in Bayern
Gesamtliste

lfd Nr.	Str	Bauwerksname	Projektbezeichnung	ASB-Nr.	Zustands- note Teil-BW	Maß- nahme	Ausgaben [Tsd. €]	Finanzbedarf [Tsd. €]				Rechts- ver- fahren ¹⁾	BR- Klasse	Bau- jahr
								2017	2018	2019	2020			
1	2	3	4	5	6	11	12	13	14	15	16	17	18	
Bund														
544	A 3	Brücke A3 über B 470/Überbau FR Frankfurt	ÖPP AK Biebelried - AK Fürth/Erlangen	6231724 1	2,7	ERN		222,1	444,3	444,3		DIN: 60	1961	
545	A 3	Brücke A3 über B 470/Überbau FR Regensburg	ÖPP AK Biebelried - AK Fürth/Erlangen	6231724 2	2,8	ERN		222,1	444,3	444,3		DIN: 60	1961	
546	A 3	Brücke GVS über A3	ÖPP AK Biebelried - AK Fürth/Erlangen	6331671 0	3,0	ERN		448,4	896,7	896,7		DIN: 30	1961	
547	A 3	Brücke K-ERH 16 über A3	ÖPP AK Biebelried - AK Fürth/Erlangen	6331672 0	2,8	ERN		555,1	1.110,1	1.110,1		DIN: 30	1961	
548	A 3	Brücke GVS über A3	ÖPP AK Biebelried - AK Fürth/Erlangen	6331673 0	3,0	ERN		266,4	532,9	532,9		DIN: 30	1960	
549	A 3	Brücke GVS über A3	ÖPP AK Biebelried - AK Fürth/Erlangen	6331675 0	2,5	ERN		462,7	925,4	925,4		DIN: 30	1960	
550	A 3	Brücke K-ERH 26 über A3	ÖPP AK Biebelried - AK Fürth/Erlangen	6331677 0	2,7	ERN		444,1	888,1	888,1		DIN: 30	1960	
551	A 3	Brücke St 2240 über A3	ÖPP AK Biebelried - AK Fürth/Erlangen	6331678 0	3,0	ERN		537,2	1.074,3	1.074,3		DIN: 60	1961	
552	A 3	Brücke GVS über A3	ÖPP AK Biebelried - AK Fürth/Erlangen	6331683 0	2,8	ERN		345,2	690,4	690,4		DIN: 30	1960	
553	A 3	A3, BW 226, A3 über Wirtschaftsweg/Feldweg	ö AS Hösbach - Kauppenbrücke (m)	6021758 0	2,8	ERN	1,1	40,2			ja	FB 101 LM1	2009	
554	A 3	Brücke A3 über FW/RIFb Nürnberg - Frankfurt	Kauppenbrücke (o) - w AS Rohrbrunn	6022651 1	3,0	ERN	8,6	108,9			ja	DIN: 60	1957	

Stand: 17.08.2018
Anlage: 3

Bauwerkserhaltung in Bayern
Gesamtliste

lfd Nr.	Str	Bauwerkname	Projektbezeichnung	ASB-Nr.	Zustands- note Teil-BW	Maß- nahme	Ausgaben [Tsd. €]	Finanzbedarf [Tsd. €]				Rechts- ver- fahren ¹⁾	BR- Klasse	Bau- jahr
								2017	2018	2019	2020			
1		2	3	4	5	6	11	12	13	14	15	16	17	18
Bund														
555	A 3	Brücke A3 über FW/RIFb Frankfurt - Nürnberg	Kauppenbrücke (o) - w AS Rohrbrunn	6022651 2	2,8	ERN	7,3	66,1				ja	DIN: 60	1957
556	A 3	Brücke A3 über FW/Überschüttet, Sonderfall! RFB F	Kauppenbrücke (o) - w AS Rohrbrunn	6022653 1	3,0	ERN	8,8	97,8				ja	DIN: 60	1957
557	A 3	Brücke A3 über FW/Überschüttet, Sonderfall! RFB N	Kauppenbrücke (o) - w AS Rohrbrunn	6022653 2	2,9	ERN	8,8	97,8				ja	DIN: 60	1957
558	A 3	Brücke A3 über FW/RIFb Nürnberg - Frankfurt	Kauppenbrücke (o) - w AS Rohrbrunn	6022654 1	3,0	ERN	7,9	85,9				ja	DIN: 60	1957
559	A 3	Brücke A3 über FW/RIFb Frankfurt - Nürnberg	Kauppenbrücke (o) - w AS Rohrbrunn	6022654 2	2,8	ERN	7,9	85,9				ja	DIN: 60	1957
560	A 3	Brücke A3 über Waldweg/Brücke, A3 über Waldweg	Kauppenbrücke (o) - w AS Rohrbrunn	6022655 1	3,1	ERN	23,6	514,0				ja	DIN: 60	1958
	A 3	Brücke A3 über Waldweg/Stützmauer entlang Waldweg	Kauppenbrücke (o) - w AS Rohrbrunn	6022655 2	2,5	ERN							SLW 60	1958
561	A 3	Brücke A3 über St2317/Rifb Nürnberg - Frankfurt	w AS Rohrbrunn - Haselitalbrücke	6022656 1	2,8	ERN	326,8	193,5	28,3	36,4		ja	DIN: 60	1958
562	A 3	Brücke A3 über St2317/RIFb Frankfurt - Nürnberg	w AS Rohrbrunn - Haselitalbrücke	6022656 2	2,7	ERN	482,2	350,6	51,3	66,0		ja	DIN: 60	1958
563	A 3	Brücke A3 über Äste A3/AS Rohrbrunn Nr./Rifb Nürnberg - Frankfurt (Altbestand)	w AS Rohrbrunn - Haselitalbrücke	6122650 1	2,5	ERN	459,6	315,8	46,2	59,5		ja	DIN: 60	1958
564	A 3	Brücke A3 über Äste A3/AS Rohrbrunn Nr./Rifb Frankfurt - Nürnberg (Altbestand)	w AS Rohrbrunn - Haselitalbrücke	6122650 2	2,6	ERN	311,9	165,6	24,2	31,2		ja	DIN: 60	1958

Stand: 17.08.2018
Anlage: 3Bauwerkserhaltung in Bayern
Gesamtliste

lfd Nr.	Str	Bauwerkname	Projektbezeichnung	ASB-Nr.	Zustands- note Teil-BW	Maß- nahme	Ausgaben [Tsd. €]	Finanzbedarf [Tsd. €]				Rechts- ver- fahren ¹⁾	BR- Klasse	Bau- jahr
								2017	2018	2019	2020			
1		2	3	4	5	6	11	12	13	14	15	16	17	18
Bund														
565	A 3	Brücke A3 über Aste A3 /AS Rohrbrunn Nr./Ausfahrt BAB A3 zur R+T-Anlage (südliche Verbr.)	w AS Rohrbrunn - Haseltalbrücke	6122650 3	2,0	ERN	311,9	231,6	33,9	43,6		ja	DIN: 60/30	1994
566	A 3	Brücke St2312 über A3	w AS Rohrbrunn - Haseltalbrücke	6122651 0	3,0	ERN	1.300,0					ja	DIN: 60	1960
567	A 3	Brücke BAB A3 über Tal /Rohrbuchrücke/Talbrücke Rohrbuch (RFB Nürnberg-Frankfurt)	w AS Rohrbrunn - Haseltalbrücke	6122652 1	3,0	ERN	3.400,0	3.695,0				ja	DIN: 60	1961
568	A 3	Brücke BAB A3 über Tal /Rohrbuchrücke/Talbrücke Rohrbuch (RFB Frankfurt-Nürnberg)	w AS Rohrbrunn - Haseltalbrücke	6122652 2	3,0	ERN	3.400,0	3.695,0				ja	DIN: 60	1961
569	A 3	Brücke A3 über Bach+GW /Grüntalbach- Durchlaß	Haseltalbrücke - w AS Marktheidenfeld	6122657 0	2,9	ERN	149,2	539,3	653,0	344,8	23,5	ja	DIN: 60	1959
570	A 3	Brücke A3 über FW /Zwieselmühlstraße	Haseltalbrücke - w AS Marktheidenfeld	6122654 0	2,9	ERN	248,8	896,6	1.085,6	573,2	39,0	ja	DIN: 60	1960
571	A 3	Brücke A3 über GRW /Baumgartshof/RIFb Nürnberg - Frankfurt	Haseltalbrücke - w AS Marktheidenfeld	6122655 1	2,3	ERN	63,7	234,6	284,1	150,0	10,2	ja	DIN: 60	1960
572	A 3	Brücke A3 über GRW /Baumgartshof/RIFb Frankfurt - Nürnberg	Haseltalbrücke - w AS Marktheidenfeld	6122655 2	2,3	ERN	21,7	78,1	94,6	49,9	3,4	ja	DIN: 60	1960
573	A 3	Brücke A3 über FW /Zwieselmühlweg	Haseltalbrücke - w AS Marktheidenfeld	6123651 0	2,8	ERN	152,5	556,0	673,2	355,5	24,2	ja	DIN: 60	1959
574	A 3	Brücke A3 über FW/RIFb Nürnberg - Frankfurt	w AS Marktheidenfeld - w AS Wertheim (LGr. BY/BW)	6123652 2	2,3	ERN	153,4	36,6				ja	DIN: 60	1959
575	A 3	Brücke A3 über K-MSP31/Brücke A3 über K- MSP31 /RF Frankfurt	w AS Marktheidenfeld - w AS Wertheim (LGr. BY/BW)	6123654 1	2,8	ERN	235,5	56,3				ja	DIN: 60	1959

Stand: 17.08.2018
Anlage: 3

Bauwerkserhaltung in Bayern
Gesamtliste

Ifd Nr.	Str	Bauwerkname	Projektbezeichnung	ASB-Nr.	Zustands- note Teil-BW	Maß- nahme	Ausgaben [Tsd. €]	Finanzbedarf [Tsd. €]				Rechts- ver- fahren ¹⁾	BR- Klasse	Bau- jahr
								2017	2018	2019	2020			
1		2	3	4	5	6	11	12	13	14	15	16	17	18
Bund														
576	A 3	Brücke A3 über K-MSP31/Brücke A3 über K-MSP31 /RF Nürnberg	w AS Marktheidenfeld - w AS Wertheim (LGr. BY/BW)	6123654 2	3,0	ERN	299,7	174,1				ja	DIN: 60	1959
577	A 3	Brücke A3 über FW /Wiesenweg/Brücke A3 über FW /Wiesenweg /FR Frankfurt	w AS Marktheidenfeld - w AS Wertheim (LGr. BY/BW)	6123655 1	3,0	ERN	151,6	36,2				ja	DIN: 60	1959
578	A 3	Brücke A3 über FW /Wiesenweg/Brücke A3 über FW /Wiesenweg /FR Nürnberg	w AS Marktheidenfeld - w AS Wertheim (LGr. BY/BW)	6123655 2	2,8	ERN	193,9	113,9				ja	DIN: 60	1959
579	A 3	Brücke A3 über FW/Brücke A3 über FW /FR Frankfurt	w AS Marktheidenfeld - w AS Wertheim (LGr. BY/BW)	6123657 1	2,7	ERN	156,9	37,5				ja	DIN: 60	1958
580	A 3	Brücke A3 über FW/Brücke A3 über FW /FR Nürnberg	w AS Marktheidenfeld - w AS Wertheim (LGr. BY/BW)	6123657 2	2,7	ERN	246,8	205,4				ja	DIN: 60	1958
581	A 3	Brücke A3 über Bach /Klingelsbach	w AS Marktheidenfeld - w AS Wertheim (LGr. BY/BW)	6123661 0	3,0	ERN	141,0	33,7				ja	DIN: 60	1958
582	A 3	Brücke A3 über FW/Brücke A3 über FW /FR Frankfurt	w AS Marktheidenfeld - w AS Wertheim (LGr. BY/BW)	6123658 1	2,5	ERN	158,6	37,9				ja	DIN: 60	1958
583	A 3	Brücke A3 über FW/Brücke A3 über FW /FR Nürnberg	w AS Marktheidenfeld - w AS Wertheim (LGr. BY/BW)	6123658 2	2,9	ERN	176,3	70,3				ja	DIN: 60	1958
584	A 3	Brücke A3 über K-MSP38/RiFb Nürnberg - Frankfurt	w AS Marktheidenfeld - w AS Wertheim (LGr. BY/BW)	6123660 1	2,8	ERN	226,3	54,1				ja	DIN: 60	1958
585	A 3	Brücke A3 über K-MSP38/RiFb Frankfurt - Nürnberg	w AS Marktheidenfeld - w AS Wertheim (LGr. BY/BW)	6123660 2	2,9	ERN	370,2	317,7				ja	DIN: 60	1958
586	A 3	Brücke A3 über FW/RiFb Nürnberg - Frankfurt	w AS Marktheidenfeld - w AS Wertheim (LGr. BY/BW)	6223851 1	2,7	ERN	168,9	40,3				ja	DIN: 60	1958

Stand: 17.08.2018
Anlage: 3

Bauwerkserhaltung in Bayern
Gesamtliste

lfd Nr.	Str	Bauwerksname	Projektbezeichnung	ASB-Nr.	Zustands- note Teil-BW	Maß- nahme	Ausgaben [Tsd. €]	Finanzbedarf [Tsd. €]				Rechts- ver- fahren ¹⁾	BR- Klasse	Bau- jahr
								2017	2018	2019	2020			
1		2	3	4	5	6	11	12	13	14	15	16	17	18
Bund														
587	A 3	Brücke A3 über FW/RI/Fb Nürnberg	w AS Marktheidenfeld - w AS Wertheim (LGr. BY/BW)	6223851 2	2,9	ERN	211,5	118,7				ja	DIN: 60	1958
588	A 3	Brücke A3 offene Stellfläche/RFB Frankfurt	w AS Marktheidenfeld - w AS Wertheim (LGr. BY/BW)	6223852 1	3,2	ERN	334,9	80,0				ja	DIN: 60	1960
589	A 3	Brücke A3 offene Stellfläche/RFB Nürnberg	w AS Marktheidenfeld - w AS Wertheim (LGr. BY/BW)	6223852 2	2,8	ERN	334,9	80,0				ja	DIN: 60	1960
590	A 3	Brücke K-MSP32 über A3/Brücke K-MSP12 über A3	w AS Marktheidenfeld - w AS Wertheim (LGr. BY/BW)	6123653 0	3,0	ERN	1.211,0	881,8				ja	DIN: 30	1960
591	A 3	Brücke, Kreisstraße K36 über BAB A3	w AS Marktheidenfeld - w AS Wertheim (LGr. BY/BW)	6123659 0	3,0	ERN	798,2	581,2				ja	DIN: 30	1960
592	A 3	Brücke St2315 über A3 /AS Marktheidenfeld	w AS Marktheidenfeld - w AS Wertheim (LGr. BY/BW)	6123656 0	2,4	ERN	775,6	1.424,4				ja	DIN: 60	1960
593	A 3	Brücke über Tal / Talbrücke Heidingsfeld	w AS Heidingsfeld - ö AS Randersacker	6225606 0	3,0	ERN	15.700,0	18.558,0				ja	DIN: 60	1964
594	A 3	Brücke A3 über FW/mittlerer Geisbergweg	w AS Heidingsfeld - ö AS Randersacker	6225609 0	3,0	ERN	184,6	298,7	564,2	135,7	37,6	ja	DIN: 60	1961
595	A 3	Brücke A3 über FW	w AS Heidingsfeld - ö AS Randersacker	6225610 0	3,0	ERN	184,6	259,1	489,5	117,7	32,7	ja	DIN: 60	1961
596	A 3	A3/A7, BW 670b, Ern Uf DB/Unterführung DB (im AK Biebelried)	AS Randersacker - AK Biebelried	6226661 0	2,9	ERN	2,8	177,7				ja	DIN: 60	1978
597	A 3	A3 BW 302a, Ern Uf DB/RFB Nürnberg	AS Randersacker - AK Biebelried	6226660 2	2,0	ERN	4,5	495,7				ja	DIN: 60	1963

Stand: 17.08.2018
Anlage: 3

Bauwerkserhaltung in Bayern
Gesamtliste

lfd Nr.	Str	Bauwerkname	Projektbezeichnung	ASB-Nr.	Zustands- note Teil-BW	Maß- nahme	Ausgaben [Tsd. €]	Finanzbedarf [Tsd. €]				Rechts- ver- fahren ¹⁾	BR- Klasse	Bau- jahr
								2017	2018	2019	2020			
1		2	3	4	5	6	11	12	13	14	15	16	17	18
Bund														
598	A 3	Brücke, BAB A3 über Fußweg/Stahlwellrohr überschüttet	Fuchsberg - ö AS Geiselwind	6228664 0	2,7	ERN	158,2	41,4	26,8			ja	DIN: 60	1963
599	A 3	Brücke FW über A3	Fuchsberg - ö AS Geiselwind	6228659 0	3,0	ERN	449,1	117,6	76,2			ja	DIN: 16	1963
600	A 3	Brücke A3 über K-KT15/Richtungsfahrbahn Frankfurt	Fuchsberg - ö AS Geiselwind	6228660 1	2,8	ERN	328,9	86,1	55,8			ja	DIN: 60	1963
601	A 3	Brücke A3 über K-KT15/Richtungsfahrbahn Nürnberg	Fuchsberg - ö AS Geiselwind	6228660 2	2,8	ERN	328,9	86,1	55,8			ja	DIN: 60	1963
602	A 3	Brücke A3 über Bach /Haselbach	Fuchsberg - ö AS Geiselwind	6228661 0	2,5	ERN	1.043,5	273,2	177,0			ja	DIN: 60	1963
603	A 3	Brücke A3 über GVS/RFB Frankfurt	Fuchsberg - ö AS Geiselwind	6228662 1	2,7	ERN	348,1	91,1	59,0			ja	DIN: 60	1963
604	A 3	Brücke A3 über GVS/RFB Nürnberg	Fuchsberg - ö AS Geiselwind	6228662 2	2,7	ERN	348,1	91,1	59,0			ja	DIN: 60	1963
605	A 3	Brücke A3 über St2257 /AS Geiselwind Nr.76/Brücke A3 über St2257 /AS Geiselwind Nr.76/FR F	Fuchsberg - ö AS Geiselwind	6228663 1	2,8	ERN	295,5	77,4	50,1			ja	DIN: 60	1963
606	A 3	Brücke A3 über St2257 /AS Geiselwind Nr.76/Brücke A3 über St2257 /AS Geiselwind Nr.76/FRN	Fuchsberg - ö AS Geiselwind	6228663 2	2,9	ERN	294,7	77,1	50,0			ja	DIN: 60	1963
607	A 3	Brücke St2257 über einen Feldweg bei Geiselwind	Fuchsberg - ö AS Geiselwind	6228508 0	2,5	ERN	154,0	40,3	26,1			ja	DIN: 60	1963
608	A 3	Brücke A3 über das östliche Regnitztal/Überbau FR Frankfurt	6-streifiger Ausbau östlich AK Fürth/Erlangen bis östlich Main-Donau-Kanal	6431690 1	2,5	ERN			2.540,5	2.646,4	342,1		DIN: 60/30	1999

Stand: 17.08.2018
Anlage: 3

Bauwerkserhaltung in Bayern
Gesamtliste

lfd Nr.	Str	Bauwerkname	Projektbezeichnung	ASB-Nr.	Zustandsnote Teil-BW	Maßnahme	Ausgaben [Tsd. €]	Finanzbedarf [Tsd. €]				Rechtsverfahren ¹⁾	BR-Klasse	Baujahr
								2017	2018	2019	2020			
1	2	3	4	5	6	11	12	13	14	15	16	17	18	
Bund														
609	A 3	Brücke A3 über das östliche Regnitztal/Überbau FR Regensburg	6-streifiger Ausbau östlich AK Fürth/Erlangen bis östlich Main-Donau-Kanal	6431690 2	2,7	ERN		2.540,5	2.646,4	342,1		DIN: 60/30	1999	
610	A 3	Brücke St 2242 über A3	6-streifiger Ausbau östlich AK Fürth/Erlangen bis östlich Main-Donau-Kanal	6431691 0	2,8	ERN	1.051,3	1.125,1	1.125,1	511,4		DIN: 45	1959	
611	A 3	Brücke FW über A3	6-streifiger Ausbau östlich AK Fürth/Erlangen bis östlich Main-Donau-Kanal	6432630 1	3,0	ERN	653,2	708,3	708,3	321,9		DIN: 12	1961	
612	A 3	Brücke K-ER 3 über A3	6-streifiger Ausbau östlich AK Fürth/Erlangen bis östlich Main-Donau-Kanal	6432631 0	2,7	ERN	534,5	563,8	579,5	263,4		DIN: 30	1961	
613	A 73	Brücke A73 über A3	6-streifiger Ausbau östlich AK Fürth/Erlangen bis östlich Main-Donau-Kanal	6431692 1	3,0	ERN		6.918,5	7.206,8	931,7		DIN: 60	1966	
614	A 73	Brücke A73 über K-ER 3	6-streifiger Ausbau östlich AK Fürth/Erlangen bis östlich Main-Donau-Kanal	6431705 0	2,5	ERN	376,1	407,8	407,8	185,4		DIN: 60	1966	
615	A 73	Brücke A73 über den Eilersdorfer Bach	6-streifiger Ausbau östlich AK Fürth/Erlangen bis östlich Main-Donau-Kanal	6431706 0	2,3	ERN	158,4	171,7	171,7	78,0		DIN: 60	1966	
616	A 73	Brücke A73 über GRW	6-streifiger Ausbau östlich AK Fürth/Erlangen bis östlich Main-Donau-Kanal	6431707 0	2,4	ERN	207,8	225,4	225,4	102,4		DIN: 60	1970	
617	A 6	Brücke A6 über FW	LGr. BW/BY - AK Feuchtwangen	6726961 0	2,7					220,6	ja	DIN: 60	1977	
618	A 6	Brücke A6 über GVS	LGr. BW/BY - AK Feuchtwangen	6726960 0	3,0					484,4	ja	DIN: 60	1977	
619	A 6	Brücke A6 über DB und K-AN 4/Überbau FR Heilbronn	LGr. BW/BY - AK Feuchtwangen	6727661 1	2,8					806,7	ja	DIN: 60	1977	

Stand: 17.08.2018
Anlage: 3

Bauwerkserhaltung in Bayern
Gesamtliste

lfd Nr.	Str	Bauwerksname	Projektbezeichnung	ASB-Nr.	Zustandsnote Teil-BW	Maßnahme	Ausgaben [Tsd. €]	Finanzbedarf [Tsd. €]				Rechtsverfahren ¹⁾	BR-Klasse	Baujahr
								2017	2018	2019	2020			
1		2	3	4	5	6	11	12	13	14	15	16	17	18
Bund														
620	A 6	Brücke A6 über DB und K-AN 4/Überbau FR Waidhaus	L.Gr. BW/BY - AK Feuchtwangen	6727661 2	2,8						806,7	ja	DIN: 60	1977
621	A 6	Brücke A6 über K-AN 5	L.Gr. BW/BY - AK Feuchtwangen	6727660 0	2,5						224,8	ja	DIN: 60	1977
622	A 6	Brücke A6 über GVS/Überbau FR Heilbronn	östl. Triebendorf - AS Schwabach-W	6631707 1	1,9	ERN				58,5	225,7	ja	DIN: 60	1970
623	A 6	Brücke A6 über GVS/Überbau FR Waidhaus	östl. Triebendorf - AS Schwabach-W	6631707 2	2,5	ERN				58,5	225,7	ja	DIN: 60	1970
624	A 6	Brücke FW über A6	östl. Triebendorf - AS Schwabach-W	6631706 0	2,9	ERN				126,8	489,1	ja	DIN: 30	1970
625	A 6	Brücke GVS über A6	östl. Triebendorf - AS Schwabach-W	6631705 0	2,8	ERN				126,8	489,1	ja	DIN: 30	1971
626	A 6	Brücke A6 über GVS	östl. Triebendorf - AS Schwabach-W	6631704 0	2,7	ERN				117,0	451,4	ja	DIN: 60	1970
627	A 6	Brücke A6 über GVS	östl. Triebendorf - AS Schwabach-W	6631703 0	2,7	ERN				126,8	489,1	ja	DIN: 60	1970
628	A 6	Brücke A6 über GVS	östl. Triebendorf - AS Schwabach-W	6631701 0	2,5	ERN				126,8	489,1	ja	DIN: 60	1970
629	A 6	Brücke FW über A6	östl. Triebendorf - AS Schwabach-W	6631700 0	2,5	ERN				126,8	489,1	ja	DIN: 30	1970
630	A 6	Brücke A6 über B 466	östl. Triebendorf - AS Schwabach-W	6632671 0	2,4	ERN				390,1	1.504,8	ja	DIN: 60	1970

Stand: 17.08.2018
Anlage: 3

Bauwerkserhaltung in Bayern
Gesamtliste

lfd Nr.	Str	Bauwerkname	Projektbezeichnung	ASB-Nr.	Zustandsnote Teil-BW	Maßnahme	Ausgaben [Tsd. €]	Finanzbedarf [Tsd. €]				Rechtsverfahren ¹⁾	BR-Klasse	Baujahr
								2017	2018	2019	2020			
1	2	3	4	5	6	11	12	13	14	15	16	17	18	
Bund														
631	A 6	Brücke A6 über DB und Walpersdorfer Str	AS Schwabach-W - AS Roth	6632667 0	2,8	ERN		3.500,0	2.800,0	107,0		ja	DIN: 60	1970
632	A 6	Brücke A6 über GW	AS Schwabach-W - AS Roth	6632665 0	3,0	ERN	122,7	230,0	79,5	52,3	22,8	ja	DIN: 60	1970
633	A 6	Brücke A6 über B 2/Überbau FR Heilbronn (Nebenfahrbahn)	AS Schwabach-W - AS Roth	6632679 1	2,7	ERN	299,0	560,3	193,7	127,4	55,5	ja	DIN: 60	1978
634	A 6	Brücke A6 über B 2/Überbau FR Heilbronn (Hauptfahrbahn)	AS Schwabach-W - AS Roth	6632679 2	2,8	ERN	383,8	719,2	248,6	163,5	71,3	ja	DIN: 60	1978
635	A 6	Brücke A6 über B 2/Überbau FR Waidhaus (Hauptfahrbahn)	AS Schwabach-W - AS Roth	6632679 3	2,9	ERN	383,8	719,2	248,6	163,5	71,3	ja	DIN: 60	1978
636	A 6	Brücke A6 über B 2/Überbau FR Waidhaus (Nebenfahrbahn)	AS Schwabach-W - AS Roth	6632679 4	3,0	ERN	299,0	560,3	193,7	127,4	55,5	ja	DIN: 60	1978
637	A 6	Brücke A6 über FW	AS Schwabach-W - AS Roth	6632670 0	2,9	ERN	261,1	489,2	169,1	111,2	48,5	ja	DIN: 60	1970
638	A 6	Brücke St 2224 über A6	AS Schwabach-W - AS Roth	6632669 0	2,7	ERN	546,7	1.024,5	354,1	232,9	101,5	ja	DIN: 60	1970
639	A 6	Brücke A6 über B 2/Überbau FR Heilbronn	AS Schwabach-W - AS Roth	6632666 1	3,0	ERN	276,7	518,5	179,2	117,9	51,4	ja	DIN: 60	1970
640	A 6	Brücke A6 über B 2/Überbau FR Waidhaus	AS Schwabach-W - AS Roth	6632666 2	2,7	ERN	276,7	518,5	179,2	117,9	51,4	ja	DIN: 60	1970
641	A 6	Brücke A6 über GRW	AS Schwabach-W - AS Roth	6632678 0	2,3	ERN	156,2	292,7	101,2	66,5	29,0	ja	DIN: 60	1977

Stand: 17.08.2018
Anlage: 3

Bauwerkserhaltung in Bayern
Gesamtliste

Ifd Nr.	Str	Bauwerkname	Projektbezeichnung	ASB-Nr.	Zustandsnote Teil-BW	Maßnahme	Ausgaben [Tsd. €]	Finanzbedarf [Tsd. €]				Rechtsverfahren ¹⁾	BR-Klasse	Baujahr
								2017	2018	2019	2020			
1		2	3	4	5	6	11	12	13	14	15	16	17	18
Bund														
642	A 6	Brücke A6 über die Rednitz/Überbau FR Heilbronn	AS Schwabach-W - AS Roth	6632661 1	0,0	ERN	691,8	1.296,3	448,1	294,6	128,4	ja	DIN: 60/30	1999
643	A 6	Brücke Lindenstraße in Schwabach über A6	AS Schwabach-W - AS Roth	6632668 0	3,0	ERN	468,6	878,1	303,5	199,6	87,0	ja	DIN: 60	1971
644	A 6	Brücke A6 über Wasserleitungen (n-ergie)	AS Roth (B 2n) - AK Nürnberg-O (excl.)	6632650 0	2,8	ERN	37,7	65,9	53,9			ja	DIN: 60	1938
645	A 6	Brücke A6 über St 2225	AS Roth (B 2n) - AK Nürnberg-O (excl.)	6632652 0	2,5	ERN	133,0	232,8	190,3			ja	DIN: 60	1979
646	A 6	Brücke A6 über die AS Langwasser	AS Roth (B 2n) - AK Nürnberg-O (excl.)	6633656 0	2,9	ERN	270,8	485,0	396,6			ja	DIN: 60	1979
647	A 6	Brücke A6 über St 2401	AS Roth (B 2n) - AK Nürnberg-O (excl.)	6633655 0	2,7	ERN	1.140,4					ja	DIN: 60	1978
648	A 6	Brücke A6 über DB/Überbau FR Heilbronn	AS Roth (B 2n) - AK Nürnberg-O (excl.)	6633654 1	2,5	ERN	1.427,1					ja	DIN: 60/30	1999
649	A 6	Brücke A6 über DB/Überbau FR Waidhaus	AS Roth (B 2n) - AK Nürnberg-O (excl.)	6633654 2	2,7	ERN	1.427,1					ja	DIN: 60/30	1999
650	A 6	Brücke A6 über A9/Überbau FR Heilbronn (Nebenfahrbahn)	AK Nürnberg-Ost (A 9)	6633653 1	2,7	ERN			362,1	438,9	438,9	ja	DIN: 60	1976
651	A 6	Brücke A6 über A9/Überbau FR Heilbronn (Hauptfahrbahn)	AK Nürnberg-Ost (A 9)	6633653 2	2,5	ERN			395,4	479,3	479,3	ja	DIN: 60	1976
652	A 6	Brücke A6 über A9/Überbau FR Waidhaus (Hauptfahrbahn)	AK Nürnberg-Ost (A 9)	6633653 3	2,5	ERN			395,4	479,3	479,3	ja	DIN: 60	1976

Stand: 17.08.2018
Anlage: 3Bauwerkserhaltung in Bayern
Gesamtliste

lfd Nr.	Str	Bauwerkname	Projektbezeichnung	ASB-Nr.	Zustands- note Teil-BW	Maß- nahme	Ausgaben [Tsd. €]	Finanzbedarf [Tsd. €]				Rechts- ver- fahren ¹⁾	BR- Klasse	Bau- jahr
								2017	2018	2019	2020			
1	2	3	4	5	6	11	12	13	14	15	16	17	18	
Bund														
653	A 6	Brücke A6 über A9/Überbau FR Waidhaus (Nebenfahrbahn)	AK Nürnberg-Ost (A 9)	6633653 4	2,7	ERN		301,7	365,8	365,8	ja	DIN: 60	1976	
654	A 9	Brücke A9 über B 4	AK Nürnberg-Ost (A 9)	6533669 0	2,8	ERN		344,4	417,4	417,4	ja	DIN: 60	1967	
655	A 9	Brücke FW über A9	AK Nürnberg-Ost (A 9)	6533668 0	2,7	ERN		422,0	511,5	511,5	ja	DIN: 30	1978	
656	A 9	Brücke A9 über Wasserlauf Hartgraben	AK Nürnberg-Ost (A 9)	6533667 0	2,8	ERN		82,5	100,1	100,1	ja	DIN: 60	1977	
657	A 70	A70, BW 114b, Ern Schlitterbachbrücke	AS KU-Neudrossenfeld - AD BT/KU	5935715 0	3,4	ERN	0,1	2,1			ja	DIN: 30	1940	
658	A 70	A70, BW 118b Uf GVS Zeitmeisel- Altenreuth	AS KU-Neudrossenfeld - AD BT/KU	5935723 0	3,0	ERN	0,4	813,2			ja	DIN: 45	1939	
659	A 70	A70 BW 113a ÜF ÖFW	AS KU-Neudrossenfeld - AD BT/KU	5935713 0	1,8	ERN	0,2	5,2			ja	LM1	2012	
660	A 70	Brücke A70 über FW/Brücke A70 über FW, FR Bamberg	D104L, AS Thurnau/W. - AS KU/Neudrossenfeld	5934517 1	2,9	ERN			40,6	145,1	ja	DIN: 60	1960	
661	A 70	Brücke A70 über KU16/Brücke A70 über KU16, FR Bayreuth	D104L, AS Thurnau/W. - AS KU/Neudrossenfeld	5934518 2	2,7	ERN			50,8	181,4	ja	DIN: 60/30	1991	
662	A 70	Brücke A70 über Roten Main/Brücke A70 über Roten Main, FR Bayreuth	D104L, AS Thurnau/W. - AS KU/Neudrossenfeld	5934519 2	2,7	ERN			101,6	362,9	ja	DIN: 60/30	1989	
663	A 70	Brücke A70 über Flugelände bei Langenstadt/Brücke FR Bayreuth	D104L, AS Thurnau/W. - AS KU/Neudrossenfeld	5934520 2	2,8	ERN			203,2	725,7	ja	DIN: 60/30	1989	

Stand: 17.08.2018
Anlage: 3

Bauwerkserhaltung in Bayern
Gesamtliste

Ifd Nr.	Str	Bauwerksname	Projektbezeichnung	ASB-Nr.	Zustandsnote Teil-BW	Maßnahme	Ausgaben [Tsd. €]	Finanzbedarf [Tsd. €]				Rechtsverfahren ¹⁾	BR-Klasse	Baujahr
								2017	2018	2019	2020			
1	2	3	4	5	6	11	12	13	14	15	16	17	18	
Bund														
664	A 70	Brücke A70 über Flutgelände bei Langenstadt/Brücke FR Bayreuth	D104L, AS Thurnau/W. - AS KU/Neudrossenfeld	5934521 2	2,7	ERN			101,6	362,9	ja	DIN: 60/30	1989	
665	A 70	Brücke A70 über Feldweg Grauenthal/Brücke A70 über FW, FR Bayreuth	D104L, AS Thurnau/W. - AS KU/Neudrossenfeld	5934522 2	2,3	ERN			30,5	108,9	ja	DIN: 60/30	1989	
666	A 70	Brücke A70 über B85/Brücke Überbau FR Bayreuth	D104L, AS Thurnau/W. - AS KU/Neudrossenfeld	5934701 2	2,8	ERN			101,6	362,9	ja	DIN: 60/30	1989	
667		Pauschale Erhaltung Bauwerke BAB					2.217,0	5.088,0	1.280,0					
668		Pauschale FÜ Erhaltung Bauwerke BAB					2.304,0	3.983,0	3.000,0	1.000,0	1.000,0			
669		Pauschale WÜ Erhaltung Bauwerke BAB					414,0	1.181,0	2.000,0	1.000,0	1.000,0			

BAB	217.433,4	273.230,0	306.677,0	321.706,1	355.461,2
Gesamt:					

Stand: 16.08.2018
Anlage: 4

Bauwerkserhaltung in Bayern
Gesamtliste

lfd Nr.	Str	Bauwerksname	Projektbezeichnung	ASB-Nr.	Zustands- note Teil- BW	Maßnah- me	Ausgaben [Tsd. €]	Finanzbedarf [Tsd. €]				Rechts- verfahr- en ¹⁾	BR- Klasse	Bau- jahr
								2017	2018	2019	2020			
1		2	3	4	5	6	11	12	13	14	15	16	17	18
Bund														
1	B 2	Brücke B 2 über Amper in Fürstfeldbruck	Ern. BR ü Amper in Fürstfeldbruck	7833502 0	3,9	ERN					1.500,0		DIN: 16	1909
2	B 11	Brücke B 11(N) über Sempt bei Moosburg	Ern. BR ü Sempt bei Moosburg	7538651 0	2,9	ERN	167,0	50,0					DIN: 60	1955
3	B 13	Brücke B 13 über Glonn in Hohenkammer	Inst. BR ü Glonn in Hohenkammer	7535501 0	2,7	INST				350,0	50,0		DIN: 60	1977
4	B 13	Brücke B 13 über Amper in Unterbruck	Inst. BR ü. Amper in Unterbruck	7635501 0	2,8	INST			400,0	100,0			DIN: 60	1975
5	B 13	Brücke B 13 über Isar-Schleißheimer Kanal/Brücke B 13 über Isar-Schleißheimer Kanal - FR Loh	Inst. BR ü Schleißheimerkan. Hochbr	7735501 1	2,8	INST			200,0	50,0			DIN: 60	1974
6	B 13	Brücke B 13 über Werkkanal bei Unterbruck	Inst. BR ü Amperkanal bei Unterbruck (mit OD Fahrz. BA1)	7635500 0	2,9	INST		450,0	200,0				DIN: 60	1974
7	B 15	Brücke B 15 über Goldach bei Großschwindau	Ern. BR ü Goldach bei Großschwindau	7738501 0	2,9	ERN			200,0	400,0			DIN: 60	1959
8	B 15	Brücke B 15 über Goldach bei Kleinschwindau	Ern. BR ü Goldach bei Kleinschwindau	7738502 0	3,5	ERN			200,0	400,0			DIN: 60	1959
9	B 15	Brücke B 15 über Große Vils bei Babing	Ern. BR ü Große Vils bei Babing (BW 0/1)	7638508 0	3,2	ERN		450,0	650,0	99,0			DIN: 60	1957
10	B 15	Brücke B 15 über Vilsmühlbach bei Babing	Ern. BR ü Vilsmühlbach bei Babing (BW 0/2)	7638507 0	2,9	ERN		250,0	350,0	95,0			DIN: 60	1957
11	B 15	Brücke K-ED 31 über B 15 bei Hohenpolding	Ern. BR K-ED31 bei Hohenpolding	7638502 0	3,5	ERN			800,0	200,0			DIN: 16	1961
12	B 15	Brücke B 15 über Isen in Dorfen	Ern. BR ü Isen in Dorfen	7738503 0	3,0	ERN				543,4	1.056,6		DIN: 60	1936
13	B 301	Brücke B 301 über Mooswiesenbach bei Zolling	Ern. BR ü Mooswiesenbach bei Zolling	7536511 0	2,9	ERN				250,3	499,7		DIN: 60	1956
14	B 301	Brücke B 301 über GRW in Freising	Inst. BR ü GRW in Freising	7536535 0	2,5	INST					75,0		DIN: 60	1977
15	B 301	Brücke B 301 über Moosach in Freising	Ern. BR B301 ü Moosach in Freising	7536502 0	3,5	Ü	593,0	7,0					DIN: 60	1954

Stand: 16.08.2018
Anlage: 4

Bauwerkserhaltung in Bayern
Gesamtliste

lfd Nr.	Str	Bauwerksname	Projektbezeichnung	ASB-Nr.	Zustands- note Teil- BW	Maßnah- me	Ausgaben [Tsd. €]	Finanzbedarf [Tsd. €]				Rechts- verfahr- en ¹⁾	BR- Klasse	Bau- jahr
								2017	2018	2019	2020			
1		2	3	4	5	6	11	12	13	14	15	16	17	18
Bund														
16	B 301	Brücke GVS/Isarstraße über B 301 bei Marzling	Inst. BR GVS/Isarstraße ü B301 bei Marzling	7536534 0	2,9	INST	164,0	10,0					DIN: 60	1977
17	B 301	Brücke B 301 über Amperkanal bei Zolling	Inst. BR ü Amperkanal bei Zolling	7536522 0	2,7	INST					200,0		DIN: 60	1975
18	B 304	Brücke B 304 über GRW in Karlsfeld	Inst. BR ü GRW in Karlsfeld	7734501 0	2,4	INST			80,0	20,0			DIN: 60	1968
19	B 304	Brücke GRW über B 304 in Haar	Inst. BR GRW in Haar	7836513 0	2,5	INST					150,0		DIN: 6	1975
20	B 304	Brücke GVS/Reschenbachstraße über B 304 bei Dachau	Inst. BR GVS/Reschenbachstr. bei Dachau	7734503 0	2,7	INST				360,0	40,0		DIN: 30	1972
21	B 388	Brücke B 388 über MIAG-Kanal bei Wendlfing	Inst. BR ü MIAG-Kanal bei Wendlfing	7737500 0	2,8	INST					350,0		DIN: 60/30	1970
22	B 388	Brücke B 388 über Goldach bei Zengermoos	Inst. BR ü Goldach Zengermoos+BR GRW	7736501 0	3,4	INST	793,0	22,0					DIN: 60	1968
23	B 388	Brücke B 388 über St. 2082 + DB bei Altenehring	Inst. BR ü St2082 + DB bei Altenehring	7737528 0	2,5	INST				500,0	100,0		DIN: 60/30	1983
24	B 471	Brücke B 471 über MIAG Kanal mit Vorfluter	Ern. BR ü MIAG-Kanal bei Ismaning	7736506 0	3,0	ERN					2.500,0		DIN: 60	1965
25	B 471	Brücke B 471 über Isar bei Ismaning	Ern. BR ü Isar bei Ismaning+BR GRW	7736509 0	3,0	ERN				4.200,0	4.000,0		DIN: 60	1959
26	B 471	Brücke GRW über Isar neben B 471 bei Ismaning	Ern. BR ü Isar bei Ismaning+BR GRW	7736517 0	4,0	ERN							DIN G+R	1983
27	B 471	Brücke B 471 über Amper in Grafrath	Ern. BR ü Amper in Grafrath	7832502 0	3,5	ERN					600,0		DIN: 45	1957
28	B 471	Brücke GVS/Amperstraße über B 471 + LSW + SBW/LS-BW B 471/km 9,008/FR Grafrath/hinten	Inst. LSW bei Schöngöising FR Grafrath	7833551 4	3,0	INST	122,0	37,0					WIND: 1,45 kN/m2	1991
29	B 471	Brücke B 471 über FW bei Aschheim	Ern. BR ü. FW bei Aschheim	7836515 0	2,8	ERN	597,0	83,0					DIN: 60	1973
30	B 471	Brücke GVS/Amperstraße über B 471 + LSW + SBW/LS-BW B 471/A 160 S 3,525/FR FFB/vorne	Inst. LSW bei Schöngöising FR FFB	7833551 2	2,5	INST		350,0	150,0				WIND: 1,45 kN/m2	1991

Stand: 16.08.2018
Anlage: 4

Bauwerkserhaltung in Bayern
Gesamtliste

lfd Nr.	Str	Bauwerksname	Projektbezeichnung	ASB-Nr.	Zustandsnote Teil-BW	Maßnahme	Ausgaben [Tsd. €]	Finanzbedarf [Tsd. €]				Rechtsverfahren ¹⁾	BR-Klasse	Baujahr
								2017	2018	2019	2020			
1		2	3	4	5	6	11	12	13	14	15	16	17	18
Bund														
31	B 471	Brücke GVS/Eschenrieder Straße über B 471	Inst. BR GVS/Eschenrieder Str. bei Dachau	7734524 0	2,9	INST	112,0						DIN: 30	1971
32	B 471	Brücke GVS/Ascherbachweg über B 471	Inst. BR GVS/Ascherbachweg bei Dachau	7734525 0	2,5	INST							DIN: 30	1971
33	B 471	Brücke K-DAH 12 über B 471 bei Gröbenried	Inst. BR K-DAH12 bei Gröbenried	7734526 0	3,2	INST		490,0			60,0		DIN: 60	1987
34	B 13	Brücke B13 über B300	Inst. BR B 13 über B 300 nördlich Pömbach	7334536 0	2,5	INST					366,0		DIN: 60	1980
35	B 13	Brücke B13 über die Ilm	Inst. BR B13 über Ilm in PAF + BR über Schlachthoflutgraben	7435907 0	2,0	INST	26,0						DIN: 60	1975
36	B 13	Brücke B13 über den Flutgraben-Schlachthoflutr.	Inst. BR B13 über Ilm in PAF + BR über Schlachthoflutgraben	7435506 0	2,3	INST							DIN: 60	1976
37	B 13	Brücke B13 über den Graben	Brücke B13 über den Graben	7133512 0	2,6	ERN		450,0	50,0				DIN: 30	2018
38	B 16	Brücke GVS über B16	Inst. BR GVS über B16 - Straß	7232514 0	2,3	INST	10,0	140,0					DIN: 60	1983
39	B 16	S-BW B16/km 7,666/FR Oberhausen/oben/links/S-BW B16/2020_0_220/FR Oberhausen/oben/links	Inst. Gabionenwand südlich Oberhausen	7232529 2	2,0	INST	0,0		1.200,0	200,0				2004
40	B 16	Brücke GVS über B16	Inst. Brücke GVS über B16 Ilmendorf	7235506 0	2,8	INST	57,0						DIN: 30	1964
41	B 16	Brücke FW über B16	Brücke FW über B16 - Oggermühle	7232515 0	2,3	INST	60,0	130,0					DIN: 30/30	1984
42	B 16a	Brücke B16a über die Donau	Inst. Brücke über die Donau - Vohburg	7235551 0	2,7	INST	63,0	237,0					DIN: 60/30	1995
43	B 16a	Brücke B16a über den Köschinger Bach	Brücke B16a über den Köschinger Bach	7234526 0	2,8	INST		50,0					DIN: 60	1968
44	B 16a	Brücke B16a über den Flutgraben	Brücke B16a über den Flutgraben/Mailing	7234525 0	2,7	INST		49,0					DIN: 60	1968
45	B 16a	Brücke FW über B16a	Brücke FW über B16a - Feldkirchen	7234521 0	2,4	INST		202,0					DIN: 30	1964

Stand: 16.08.2018
Anlage: 4

Bauwerkserhaltung in Bayern
Gesamtliste

lfd Nr.	Str	Bauwerksname	Projektbezeichnung	ASB-Nr.	Zustands- note Teil- BW	Maßnah- me	Ausgaben [Tsd. €]	Finanzbedarf [Tsd. €]				Rechts- verfahr- en ¹⁾	BR- Klasse	Bau- jahr
								2017	2018	2019	2020			
1		2	3	4	5	6	11	12	13	14	15	16	17	18
Bund														
46	B 16a	Brücke Auffahrt über B16a	Brücke Auffahrt über B 16a	7234522 0	2,0	INST		94,0					DIN: 60	1963
47	B 299	Brücke B299 über die Altmühl	Inst. Brücke über die Altmühl - Beingries	6934502 0	2,5	INST	11,0						DIN: 60	1965
48	B 299	Brücke B299 über den RMD-Kanal	Brücke über RMD-Kanal - Beingries	6934521 0	2,8	INST		400,0					DIN: 60/30	1992
49	B 300	Brücke B300 über GVS	Brücke B300 über GVS	7433504 0	2,8	INST			700,0				DIN: 60	1966
50	B 300	Brücke B300 über den Weilach	Brücke B300 über die Weilach	7433503 0	2,7	INST			700,0				DIN: 60	1966
51	B 12	Brücke B12 über Rainbach bei Ramsau	Ern. BR ü Rainbach bei Ramsau	7839503 0	2,7	ERN			307,8		42,2		DIN: 60	1974
52	B 12	Brücke K-MÜ50 über B 12 bei Ramsau	Inst. BR MÜ50 bei Ramsau	7839504 0	2,7	INST					268,3		DIN: 30	1968
53	B 12	Brücke B12 über Wirtschaftsweg bei Thambach	Ern BR ü Wirtschaftsweg Thambach	7839508 0	2,7	ERN					475,2		DIN: 60	1961
54	B 12	Brücke B12 über Ramsauer Bach bei Ramsau	Inst Brücke ü Ramsauer Bach bei Ramsau	7839505 0	2,7	INST					97,1		DIN: 60	1960
55	B 15	Brücke B 15 über Rainbach bei Haag	Brücke ü Rainbach bei Haag	7838501 0	2,8	INST				387,6	12,4		DIN: 60	1958
56	B 299	Brücke B299 über Schoßbach bei Hermansthal	Ern BR ü Schoßbach Hermansthal	7741506 0	3,0	ERN							DIN: 45	1935
57	B 304	Brücke B304 über die B15 bei Reitmehring	BR ü B15 b Reitmehring Nachrechnung	7939529 0	2,7	INST		1,3	47,3	6,3			DIN: 60	1979
58	B 307	Brücke B 307 über Gebirgsbach bei Himmelmoos	Instandsetzung Brücke über den Gebirgsbach Himmelmoos	8338509 0	3,0	INST	245,0	365,0	100,0				DIN: 45	1938
59	B 307		Inst IngBau Sudelfeld 2017			INST	813,0							
60	B 307	Brücke B 307 über Auerbach	Inst BR ü Auerbach Sudelfeld	8338508 0	2,9	INST		10,0					DIN: 45	1938
61	B 307	Brücke B307 über Viehtrieb bei Scharfling	Brücke ü Viehtrieb bei Scharfling	8336505 0	2,7	INST	281,0						DIN: 45	1960

Stand: 16.08.2018
Anlage: 4

Bauwerkserhaltung in Bayern
Gesamtliste

lfd Nr.	Str	Bauwerksname	Projektbezeichnung	ASB-Nr.	Zustands- note Teil- BW	Maßnah- me	Ausgaben [Tsd. €]	Finanzbedarf [Tsd. €]				Rechts- verfahr- en ¹⁾	BR- Klasse	Bau- jahr
								2017	2018	2019	2020			
1		2	3	4	5	6	11	12	13	14	15	16	17	18
Bund														
62	B 307	Brücke B 307 über Arzbach	Sanierung Brücke über den Arzbach	8338510 0	3,0	INST		680,0					DIN: 45	1938
63	B 307	Brücke B 307 über Mangfall in Gmund	San. Brücke ü Mangfall in Gmund	8236503 0	2,7	INST			294,6	5,4			DIN: 60	1955
64	B 307	Brücke B307 über Pittenbach Landesgrenze	San. Brücke ü Pittenbach Landesgrenze	8435731 0	3,0	INST			248,3	1,7			DIN: 45	1957
65	B 307	Brücke B 307 über Auerbach	San BR ü Waldalmgraben	8338508 0	2,7	INST		300,0	190,0	10,0			DIN: 45	1938
66	B 318	Brücke B318 über Moosbach südl. Kreuzstr.	Ern. BR ü Moosbach südl. Kreuzstr	8236507 0	3,0	ERN			561,2	38,8			DIN: 30/30	1930
67	B 318	Brücke B318 über Breitenbach in Wiessee	Inst BR ü Breitenbach Bad Wiessee	8236512 0	2,7	INST	215,0						DIN: 60	1964
68	B 318	Brücke B318 über Söllbach in Bad Wiessee	Sanierung Brücke über Söllbach in Bad Wiessee	8236514 0	2,3	INST		350,0	50,0				DIN: 60	1965
69	B 318	Brücke B318 über Zeiselbach in Bad Wiessee	Brücke ü Zeiselbach in Bad Wiessee	8236513 0	3,0	INST			198,2	1,8			DIN: 60	1967
70	B 472	Brücke B472 über Mangfall in Müllers am Baum	Ern. BR ü Mangfall in Müllers a B	8236517 0	3,2	ERN				129,5	2.112,4		DIN: 60	1963
71	B 472	Brücke FW über B472 bei Miesbach	Ern. BR FW bei Miesbach	8237505 0	2,8	ERN					350,0		DIN: 6	1957
72	B 472	Brücke B 472 über Mangfallkanal Müllers am Baum	Inst. BR ü Mangfallkanal Müllers am Baum	8236516 0	2,8	INST				428,8	171,2		DIN: 60	1963
73	B 472	Brücke B 472 über Schlierachtal bei Miesbach	Brücke San Entw Schlierachtal	8236522 0	2,5	INST		220,0					DIN: 60	1978
74	B 12	Brücke B 12 A über den Inn bei Markt	Ern BR ü Inn Markt	7743626 0		ERN	3,5							
75	B 12	Brücke Neuöttinger Str. über St 2550 Berufsschule	Inst. BR i Zuge d B12 alt b. Berufsschule	7742503 0	2,5	INST		50,0	450,0	100,0			DIN: 60	1960
76	B 12	Brücke AÖ 22 über die Alz bei Mittling	alt Instandsetz Alzbrücke Mittling	7742509 0	2,4	INST		650,0					DIN: 60	1968
77	B 20	Brücke B 20 über Saalach bei Staufeneck	Brücke üb. Saalach bei Staufeneck	8243506 0	3,3	ERN				834,1	2.831,8		DIN: 60	1951

Stand: 16.08.2018
Anlage: 4

Bauwerkserhaltung in Bayern
Gesamtliste

lfd Nr.	Str	Bauwerksname	Projektbezeichnung	ASB-Nr.	Zustands- note Teil- BW	Maßnah- me	Ausgaben [Tsd. €]	Finanzbedarf [Tsd. €]				Rechts- verfahr- en ¹⁾	BR- Klasse	Bau- jahr
								2017	2018	2019	2020			
1		2	3	4	5	6	11	12	13	14	15	16	17	18
Bund														
78	B 20	LS-BW B20/260_0,055/FR Freilassing/oben	Erneu LS-BW Mauthausen	8243585 0	2,1	ERN		450,0						1988
79	B 20	Brücke B 20 über den Prosenbach bei Gratenlehen	Inst. BR ü Prosenbach b Gratenlehen	8443501 1	3,0	ERN		500,0					DIN: 60	1958
80	B 21	S-BW B 21/100_2,878/FR	Inst SBW Bodenberg	8342529 0	3,8	INST	1.369,0	1.800,0	2.500,0	3.500,0	2.500,0		DIN: 30	1899
81	B 21	Brücke B 21 über den Weißbach in Schneizreuth/unten	Erh BR ü Weißbach i Schneizreuth	8342502 2	3,2	ERN		284,9		965,1			DIN: 30/30	1937
82	B 21	Brücke B 21 über DB, Frühlingstr. B/Reichenhall	San Brücke Frühlingstr Reichenhall	8243517 0	3,0	INST		149,1		804,7	46,2		DIN: 60	1953
83	B 21	Tunnel B 21/100_0,000/ Wendelberg-tunnel	Steinschutz Südpor Wendelberg-tunnel	8342515 1	2,5	INST		188,8		61,2				1987
84	B 21	Brücke B 21 über Schwarzbach bei Unterjettenberg	Inst Br Schwarzbach Unterjettenberg	8342504 0	2,5	INST		300,0					DIN: 60	1970
85	B 21	LS-BW B21/240_1,398/FR	Ern LS-BW Marzoll	8243590 0	2,7	ERN		450,0						1982
86	B 299	Brücke B 299 über Graben bei Kaltenbrunn	Inst. BR ü Graben b Kaltenbrunn	7941517 0	3,0	ERN				288,4	361,6		DIN: 30	1930
87	B 304	Brücke B 304 über die DB in Strass	Brücke DB Strass mit Verlegung	8143513 0	3,8	ERN					449,8		DIN: 30	1928
88	B 304	Brücke B 304 über den Mühlbach bei St.Georgen	Inst. BR ü Mühlbach b St. Georgen	8041502 0	3,5	ERN	59,0						DIN: 30	1895
89	B 305	Brücke B 305 über den Lettenklausbach bei Zwing	Erneuerung Brücke B305 über Lettenklausbach bei Zwing	8242506 0	3,8	ERN	2.399,0	600,0					DIN: 60	1953
90	B 305	Brücke B 305 über die Berchtesgadener Ache Markts.	Achenbrücke Marktschellenberg	8344502 0	3,5	ERN			448,6	1.301,4			DIN: 30	1939
91	B 305	S-BW B 305/400_0,432/FR Inzell/oben	Erneu StützBw Schmelz	8242541 0	3,1	ERN		325,0						1937
92	B 305	Brücke B 305 über den Weißbach in Schneizreuth	BR ü Weißbach b Schneizreuth	8342506 0	3,0	ERN				654,7	245,3		DIN: 30/30 290 %	1936

Stand: 16.08.2018
Anlage: 4

Bauwerkserhaltung in Bayern
Gesamtliste

lfd Nr.	Str	Bauwerksname	Projektbezeichnung	ASB-Nr.	Zustands- note Teil- BW	Maßnah- me	Ausgaben [Tsd. €]	Finanzbedarf [Tsd. €]				Rechts- verfahr- en ¹⁾	BR- Klasse	Bau- jahr
								2017	2018	2019	2020			
1		2	3	4	5	6	11	12	13	14	15	16	17	18
Bund														
93	B 305	Brücke B 305 über den Weißbach an der Grenze	Erneuerung Brücke B305 über Weißbach an der Grenze	8244500 0	2,9	ERN		671,7		78,3			DIN: 24	1940
94	B 305	Brücke B 305 über den Dürnbach bei Seegatterl (2)	Ern. BR ü Dürnbach b Seegatterl 2	8341508 0	2,8	ERN				79,3	527,1		DIN: 60	1953
95	B 305	S-BW B 305/420_1_825/FR Schneizeithuth/unten	Inst SBW Gletschergarten talseits 3. BA	8242545 A	2,9	ERN								1936
96	B 306	Brücke B 306 über den Großwaldbach	San Großwaldbachbrücke Inzell	8242514 0	2,9	INST				350,0			DIN: 30	1936
97	B 306	S-BW B 306/140_0_451/FR Traunstein/oben/S-BW Seite Traunstein	Inst S-BW BAB Siegsdorf	8141556 A	2,2	INST		175,0					DIN G+R	1970
98	B 319	Brücke B 319 über den Saugraben bei Resten	San Saugrabenbrücke Resten	8344515 0	3,0	INST					200,0		DIN: 60	1936
99	B 319	S-BW B 319/160_0_340/FR Oberau/oben	Inst S-BW Kehsteinüberführung	8344580 B	3,3	INST	170,0	370,0						1936
100	B 2	Tunnel B2 (Eschenloher Tunnel Nord)	Inst. TUN Nord u. Süd bei Eschenlohe	8433501 0	4,0	RB	11,2	10,0	60,0	0,0	0,0			1936
101	B 2	Brücke B2 über die Würm	Ern. BR ü Würm in Percha	7934500 A	2,7	ERN	2,1		521,5	863,7	385,5		DIN: 60	1967
102	B 11	S-BW B11/FR Icking/unten	Talmauern am Wolftratshauser Berg	8034625 0	1,8	INST	5,4						ND: 0.00	1963
103	B 11	LS-BW B11/FR Wolftratshausen	Inst. LSBW FR Wolftratshausen s WOR	8034646 0	4,0	INST	129,9							1992
104	B 11	Brücke B11 über eine Viehtritt	Inst. BR ü Viehtrieb n Pessenbach	8334585 0	1,6					80,0			DIN: 60/30	1996
105	B 11	Brücke B11 über die Loisach	Inst. BW sw WOR ü. Loisach	8134528 0	2,8	INST		100,0					DIN: 60	1980
106	B 11	S-BW B11/FR Krün/oben	Inst. SBW FR Krün/oben/in Wallgau	8433528 0	3,0	INST				35,0			ND: 0.00	1970
107	B 13	Brücke B13 über die Isar	Inst. Isarbrücke Sylvenstein	8435500 0	3,0	UB	416,5	60,0					DIN: 45	1958

Stand: 16.08.2018
Anlage: 4

Bauwerkserhaltung in Bayern
Gesamtliste

lfd Nr.	Str	Bauwerksname	Projektbezeichnung	ASB-Nr.	Zustandsnote Teil-BW	Maßnahme	Ausgaben [Tsd. €]	Finanzbedarf [Tsd. €]				Rechtsverfahren ¹⁾	BR-Klasse	Baujahr
								2017	2018	2019	2020			
1		2	3	4	5	6	11	12	13	14	15	16	17	18
Bund														
108	B 13	Brücke B13 über die Große Gaißlach	Ern. BR ü große Gaisachs Bad Tölz	8235504 0	2,0						131,2		DIN: 60	1965
109	B 13	Brücke B13 über die Kleine Gaißlach	Ern. BR ü kleine Gaisachs Bad Tölz	8235503 0	2,2			8,3			57,9		DIN: 60	1965
110	B 13	Brücke B13 über einen GW	Ern. BR ü GW in Bad Tölz	8235534 0	2,7						174,9		DIN: 60	1968
111	B 13	Brücke B13 über einen FW	Inst. BW s Sachsenkam ü FW	8135515 0	2,9	INST		0,0	450,0				DIN: 60	1977
112	B 23	Brücke B23 über die Ammer (Echelsbacher Brücke)	Teilerneuerung Echelsbacher Brücke	8231515 0	3,3	ERN	7.132,0	3.050,0	3.700,0	3.600,0	2.223,0		IDIN: 30	1929
113	B 23	Brücke B23 über die Ammer	Inst BR ü die Ammer in Unterammergau	8332508 0	2,8	INST			500,0				DIN: 60	1977
114	B 23	S-BW B23/FR Rottenbuch/unten	Ern. STWD RGW nw Rottenbuch	8231560 0	2,8	ERN			250,0				ND: 0.00	1991
115	B 307	Brücke B307 über die Walchen (Rauchstüberbrücke)	Inst. BW nò Fall ü Walchen	8435506 0	2,8	INST			17,0				DIN: 60	1959
116	B 472	Brücke B472 über St2072 und die Isar	Isarbrücke Bad Tölz Nachrechnung	8235543 0	2,4	INST			324,2	675,8			DIN: 60	1981
117	B 472	Brücke GVS über DB (Gemeinde)	Inst BR ü DB w Peißenberg	8232503 0	2,8	INST			31,3				DIN: 45	1954
118	B 472	Brücke B472 über den Wildbach	Ern BR ü Wildbach ö Stallau	8235521 0	3,0	ERN	108,6						DIN: 30	1956
119	B 472	LS-BW B472/FR Bad Tölz	Ern. LSBW B472 FR Bad Tölz s Greiling	8235588 C	3,5	ERN			300,0					1988
120	B 472	Brücke B472 über einen FW (Weißbrücke)	Inst. BW ö Peiting ü FW	8231563 0	2,7	INST			8,5				DIN: 60/30	1997
121	B 472	Brücke B472 über eine Gemeindestraße	Inst. BW in Bad Tölz ü Gemeindestr.	8235541 0	2,8	INST			27,2				DIN: 60	1983
122	B 11	Brücke K-LA18 über die B11 und FW bei Viecht	ERN BR K-LA 18 über B 11 bei Viecht	7438537 0	2,7	ERN			3.000,0	500,0			DIN: 30	1974
123	B 15	Brücke B 15 über Isar (Luitpoldbrücke) in Landshut	Nachrechnung Luitpoldbrücke LA	7438508 0	2,0	VER					1.307,8		DIN: 45	1951

Stand: 16.08.2018
Anlage: 4

Bauwerkserhaltung in Bayern
Gesamtliste

lfd Nr.	Str	Bauwerksname	Projektbezeichnung	ASB-Nr.	Zustands- note Teil- BW	Maßnah- me	Ausgaben [Tsd. €]	Finanzbedarf [Tsd. €]				Rechts- verfahr- en ¹⁾	BR- Klasse	Bau- jahr
								2017	2018	2019	2020			
1		2	3	4	5	6	11	12	13	14	15	16	17	18
Bund														
124	B 15	Brücke B15 VA B-C über B15 bei Ergolding	Nachrechnung BR ü B15 bei Ergolding	7439501 0	2,0	INST					7,2		DIN: 60	1969
125	B 16	Brücke B16 über Bahn und FW bei Saal a.d.Donau	Nachrechnung Brücke über Bahn Saal	7037505 B	2,5	VER					1.423,9		DIN: 60	1964
126	B 16	Brücke K-KEH23 über B16 bei Oberteuring	BW/KEH23 üB B 16 bei Oberteuring	7137506 0	2,8	INST	80,0						DIN: 30	1970
127	B 16	Brücke B16 über Flutgraben bei Gaden (Ingolstadt)	Erneuerung von vier Wellstahldurchlässen bei Gaden	7137504 A	2,2	ERN		1.800,0	700,0	0,0			DIN: 60	1970
128	B 16	Brücke B 16 über DB bei Saal a.d. Donau	ERN BR über DB bei Saal	7037500 0	2,7	ERN					320,0		DIN: 60	1963
129	B 16	Brücke B 16 über St 2230, GRW und DB bei Saal	ERN BR über St 2230, GRW, DB bei Saal	7037501 0	2,5	ERN					251,3		DIN: 60	1963
130	B 16	Brücke B16 über FW bei Etzenbach	ERN BR über FW bei Etzenbach	7137500 0	2,5	ERN					63,8		DIN: 60	1967
131	B 16	Brücke B16 über Abens bei Abensberg	INST BR über Abens bei Abensberg	7137502 0	2,5	INST		202,8	197,2				DIN: 60	1969
132	B 299	Brücke B299 über Pfettrach in Oberneuhäusern	BWE Brücke ü Pfettrach Oberneuhäusen	7337501 0	2,8	ERN				128,3	271,7		DIN: 60	1964
133	B 299	Brücke B299 über Bach in Unterneuhäusern	BWE Bachbrücke Unterneuhäusen	7337500 0	2,8	ERN				126,6	273,4		DIN: 60	1954
134	B 299	Brücke B299 über GVS in Siegenburg	INST BR über GVS bei Siegenburg	7237515 0	2,7	INST				368,8	31,2		DIN: 60	1978
135	B 299	Brücke GVS über B299 bei Landshut (Hagrain)	INST BR über B 299 bei Hagrain	7439521 0	2,7	INST				329,8	70,2		DIN: 30	1975
136	B 299	Brücke B299 über Kleine Vils bei Geisenhausen	INST BR über Kleine Vils bei Geisenhausen	7539526 0	2,7	INST				290,1	209,9		DIN: 60/30	1985
137	B 388	Brücke B388 über Graben bei Velden	BWE Wellstahldurchlässe bei Velden	7639613 0	2,6	ERN	1.473,0	226,2					DIN: 60	1975
138	B 388	Brücke B388 über K-LA 16 bei Velden	BWE Brücke über LA 16 bei Velden	7639616 0	3,1	ERN	1.473,0	400,0					DIN: 60	1975

Stand: 16.08.2018
Anlage: 4

Bauwerkserhaltung in Bayern
Gesamtliste

lfd Nr.	Str	Bauwerksname	Projektbezeichnung	ASB-Nr.	Zustands- note Teil- BW	Maßnah- me	Ausgaben [Tsd. €]	Finanzbedarf [Tsd. €]				Rechts- verfahr- en ¹⁾	BR- Klasse	Bau- jahr
								2017	2018	2019	2020			
1		2	3	4	5	6	11	12	13	14	15	16	17	18
Bund														
139	B 388	Brücke B388 über FW bei Marienberg	INST BR über FW bei Marienberg	7639609 0	2,5	INST				276,3	23,7		DIN: 60	1976
140	B 8	Brücke B8 über DB bei Schwarzwöhr	BW über DB bei Schwarzwöhr	7243629 0	2,5	ERN					1.200,0		DIN: 60	1959
141	B 8	Brücke B8 über DB bei Plattling	BW B8 üb. DB bei Plattling	7243500 0	2,5	ERN				1.200,0			DIN: 60	1956
142	B 8	Brücke St2141 / Landshuter Str. über B 8	BW St 2141/LA-Str. über B8 bei SR	7141509 0	2,6	ERN	1.864,5	280,0					IDIN: 60	1967
143	B 8	Brücke B8 über Fluggraben bei Kühmoos	Ern. Fluggraben Kühmoos 7243 627	7243627 0	2,3	ERN	29,6						DIN: 60	1920
144	B 8	Brücke St 2074 über B 8	Inst. BW St 2074 üb. B8 (Sautorn)	7242674 0	2,8	ERN				500,0			DIN: 60	1964
145	B 8	Brücke B8 über die Zufahrt zur Fähre	Ern. BW und STWD zur Fähre Pleinting	7344533 1	2,7	ERN			600,0				DIN: 60	1962
146	B 8	Brücke B8 über die Zufahrt zur Fähre/S-BW B8 / km 93,5 / unten / Fähre	Ern. BW und STWD zur Fähre Pleinting	7344533 2	2,4	ERN								1962
147	B 8	Brücke B 8 über GW beim Kachlet	Inst. Brücke üb. GW Kachlet/Passau	7446509 0	2,8	INST				300,0			DIN: 60	1957
148	B 8	Brücke B 20 über B 8 bei Aiterhofen	BW B20 üb. B8 bei Aiterhofen	7141513 0	1,7	INST				300,0			DIN: 60	1968
149	B 11	Brücke B11 über das Regental in Zwiesel	Inst. Üko BW über Regental, Zwiesel	6945529 0	2,9	INST			250,0				DIN: 60/30	1985
150	B 12	Brücke B 12 über Bach hinter Heldengut	Ern. 2 BW ö Heldengut u Herzogsreuth	7147506 0	2,8	ERN	284,8	100,0					DIN: 60	1969
151	B 12	Brücke B12 über die Iiz/Süd	Inst. FBD Hängebrücke - Iizbrücke Süd	7446534 0	2,7	INST	263,4						DIN: 60	1974
152	B 12	Brücke B12 über GVS bei Straßkirchen	Inst. BW üb. GVS Straßkirchen	7346527 1	2,2	INST					200,0		DIN: 60	1979
153	B 12	Brücke B12 ü d Donau (nördl. Brückenkopf Hängebr)	Inst. Auskragung Hängebrücke	7446586 0	2,7	INST		200,0					IDIN: 16/16	1972

Stand: 16.08.2018
Anlage: 4

Bauwerkserhaltung in Bayern
Gesamtliste

lfd Nr.	Str	Bauwerksname	Projektbezeichnung	ASB-Nr.	Zustands- note Teil- BW	Maßnah- me	Ausgaben [Tsd. €]	Finanzbedarf [Tsd. €]				Rechts- verfahr- en ¹⁾	BR- Klasse	Bau- jahr
								2017	2018	2019	2020			
1		2	3	4	5	6	11	12	13	14	15	16	17	18
Bund														
154	B 12	Brücke B12 über K-FRG 2 bei Röhnbach	Inst. BW B12 ü. FRG2 bei Röhnbach	7247539 0	2,8	INST		200,0					DIN: 60/30	1984
155	B 20	Brücke B20 über die Donau/Brücke B20 über die Donau (Stahlteil)	Nachrü. Donaubr. Straubing (Nachrech)	7041714 B	2,4	VER	1.627,0						DIN: 60	1977
156	B 20	Brücke B20 ü. Rott Eggenfelden	Verst u Inst BW ü. Rott in Eggenfelden	7542543 0	2,3	VER		3.500,0	200,0				DIN: 60	1979
157	B 20	Brücke B20 ü. GRW Eggenfelden	Ern. BW ü. RGW Eggenfelden	7542540 0	2,8	ERN	787,0	60,0					DIN: 60	1980
158	B 20	Brücke B20 über das Kinsachtal	Inst. BW über Kinsachtal, Stallwang	6941524 0	2,0	INST	0,0		751,3	248,7			DIN: 60/30	1987
159	B 20	Brücke B20 ü. GVS Untertürken	Inst. 3 BW bei Untertürken	7743512 0	2,1	INST	3,0	1.000,0					DIN: 60	1978
160	B 20	Brücke B20 ü. Gera Eggenfelden	Inst. BW ü. Gera Eggenfelden	7642500 0	2,8	INST		500,0					DIN: 60	1976
161	B 85	Brücke B85 über die Mittmacher Ohe	Erneuerung Ohebrücke nördl. Eberhardsreuth	7146502 0	3,3	ERN		100,0	1.131,5	2.000,0			DIN: 60	1935
162	B 85	Brücke B85 (Ast) über B85	Inst BW Ast B85 ü B85 Schönberg	7146500 0	2,9	INST		1.200,0					DIN: 60	1961
163	B 85	Brücke B533 über B85 bei Innenzell	Inst BW B 533 über B 85 bei Innenzell	7145631 0	3,0	INST		200,0	900,0				DIN: 60	1973
164	B 85	Brücke B85 über Talübergang bei Vlechtach	Sofortmaßn. Talübergang Vlechtach	6943508 0	2,9	INST	45,6	40,0					DIN: 60	1957
165	B 85	Brücke B85 über die Aitnach	Ern. BW ü. die Aitnach b. Vlechtach	6943507 0	2,5	INST	814,2	170,0					DIN: 60	1955
166	B 85	Brücke B 85 über FW bei Fernsdorf	Inst. BW ü. Feldweg westl. Patersdorf	6943504 0	2,7	INST			750,0				DIN: 60	1953
167	B 85	Brücke B85 über GW bei Almosenreuth	Ern. 2 BW ü. GW u Bach Almosenreuth	7145642 0	2,8	ERN	10,0						DIN: 60	1971
168	B 85	Brücke B85 über den Schweinbergerbach	Inst. BW B85 ü. den Schweinbergerbach	6943506 0	2,7	INST		650,0	50,0				DIN: 60	1953
169	B 85	Brücke B85 über FW bei Rinchnach	Ern. BW über Feldweg bei Rinchnach	7045502 0	2,7	ERN		820,0					DIN: 60	2018

Stand: 16.08.2018
Anlage: 4

Bauwerkserhaltung in Bayern
Gesamtliste

lfd Nr.	Str	Bauwerksname	Projektbezeichnung	ASB-Nr.	Zustands- note Teil- BW	Maßnah- me	Ausgaben [Tsd. €]	Finanzbedarf [Tsd. €]				Rechts- verfahr- en ¹⁾	BR- Klasse	Bau- jahr
								2017	2018	2019	2020			
1		2	3	4	5	6	11	12	13	14	15	16	17	18
Bund														
170	B 85	Brücke B85 über die Regentalbahn Patersdorf	Inst. BW üb. Regentalbahn Patersdorf	6943502 0	2,8	INST	86,3						DIN: 60	1938
171	B 85	Brücke B85 über Flutmulde bei Patersdorf	Inst. BW über Flutmulde, Patersdorf	6943501 0	2,2	INST	12,4						DIN: 60	1938
172	B 85	Brücke B85 über die Teisnach	Inst. BW üb. die Teisnach bei Patersdorf	6943500 0	2,3	INST	905,4	160,0					DIN: 60	1938
173	B 85	Brücke B85 über FW bei Hörmannsdorf	Ern. UF WW bei Hörmannsdorf	7246526 0	3,1	ERN	78,0	10,0					DIN: 60	1978
174	B 85	Brücke B85 über Bach bei Zehrmühle	2 BW ü Spitzbach bei Zehrmühle	7145633 0	2,7	ERN	806,0	65,0					DIN: 60	1960
175	B 85	Brücke FW über B85 bei Frietersdorf (Holz)	Inst. WW UF Neukirchen/Weiding	7346594 0	2,5	INST		9,8	90,2				LM1	2007
176	B 85	Brücke B85 über die Schlossauer Ohe	Inst. Oleumbücke bei Regen	7044509 0	2,2	INST				408,5	91,5		DIN: 60/30 100 %	2001
177	B 85	Brücke B85 über den Pracknenbach	Inst. BW B 85 über den Pracknenbach	6942500 0	2,6	INST			700,0				DIN: 60	1938
178	B 85	Brücke B 85 über Bach bei Masering	Ern BW ü Bach bei Masering-Tittling	7246522 0	2,8	ERN		900,0	100,0				DIN: 60	1979
179	B 85	Brücke B85 über Flutmulde bei Rinchnach	Inst. BW B85 üb. Flutgraben, Rinchnach	7045503 0	1,8	INST		70,0					DIN: 60	1936
180	B 85	S-BW B85 / km 0,99 / FR Schanzbrücke/ unten	Inst. S-BW Hacklberg km 0,99 Passau	7446613 0	2,7	INST			300,0				DIN: 60	1975
181	B 85	Brücke B85 über Entwässerungsgraben bei Patersdorf	Inst. BW B85 ü Entw.-Graben, Patersdorf	6944516 0	2,6	INST			0,0	361,6	88,4		DIN: 60	1938
182	B 85	Brücke B85 über den Kugelbach bei Altwees	Ern. BW üb. Kugelbach, Voggenzell	6842700 0	2,5	ERN			693,9	56,1			DIN: 60	1938
183	B 85	Brücke B 85 über einen Bach und landw. Weg	Inst. Pflaster BW ü. Bach u. öFW Neuk.	7346591 0	2,3	INST			100,0				LM1	2005
184	B 388	Brücke B388 ü. Kienbach Kaismühle	Ern. DL Kaismühle	7543502 0	2,8	ERN	68,0						DIN: 60	1971

Stand: 16.08.2018
Anlage: 4

Bauwerkserhaltung in Bayern
Gesamtliste

lfd Nr.	Str	Bauwerksname	Projektbezeichnung	ASB-Nr.	Zustands- note Teil- BW	Maßnah- me	Ausgaben [Tsd. €]	Finanzbedarf [Tsd. €]				Rechts- verfahr- en ¹⁾	BR- Klasse	Bau- jahr
								2017	2018	2019	2020			
1		2	3	4	5	6	11	12	13	14	15	16	17	18
Bund														
185	B 388	Brücke B388N über den Osterbach (Grenzbrücke)	Inst BW ü Osterbach Hangling/Grenzbr	7348500 0	2,8	INST	9,0						DIN: 60	1959
186	B 388	Brücke B388 ü.DB Eggenfelden	Sicherung BW ü DB Spamburg/Eggente	7542508 0	3,4	INST	748,3	1,0					DIN: 60	1964
187	B 388	Brücke B 388 über Bach bei Kernmühle	Ern 2 Bachbrücken Kernmühle-Passau	7447522 0	2,8	INST		800,0	400,0				DIN: 60	1969
188	B 512	Brücke B 512 über den Inn bei Neuhaus	B 512 Inst. u. Nachrü. Innbrücke Neuhaus	7546507 0	3,0	VER	782,0	1.205,0	1.000,0				DIN: 60	1974
189	B 512	Brücke B 512 über GVS bei Mittich	Inst.2 BW ü. GVS Neuhaus u.Mittich	7546627 0	2,9	INST	60,0						DIN: 60	1967
190	B 533	Brücke B533 über Flutmulde bei Auerbach	B533 BW üb.Flutmulde Auerbach	7144502 0	2,0	ERN			700,0				DIN: 45	1955
191	B 533	Brücke FW über B533 bei Mapferding	Inst. Holzbrücke Mapferding	7144538 0	2,1	INST			50,0				DIN: 30	1997
192	B 14	Brücke B 14 ü. Weiherablaufgrab. b. Kettnitzmühle	Weiherabrüb. b. Kettnitzmühle	6438522 0	2,5	INST	37,0	3,0					DIN: 60	1979
193	B 15	S-BW B 15 im Bodenberger Holz FR: Neustadt/WN	Stützwand bei Wöllershof	6239521 0	3,4	ERN	94,0							1925
194	B 15 (alt)	Brücke St.2397 über die Naab in Schwandorf (Große)	Ern. Naabbr. in Schwandorf (Abst)	6638507 0	3,2	ERN			1.370,0	3.600,0	3.790,0		DIN: 60	1952
195	B 16	Brücke B 16 über den Auhofgraben bei Nittenau	Br. über Auhofgraben bei Nittenau	6839657 0	2,9	INST					1.250,0		DIN: 60/30	1996
196	B 16	Brücke B 16 über das Große Goppeltshofer Tal	Inst.Uko Goppeltsh.u.Steingrabenal	6839666 0	2,2	INST		210,0	40,0				DIN: 60/30	1997
197	B 22	Brücke B 22 über den Raithenbach	Ern. BR ü Raithenbach bei Irchenrieth	6339506 0	2,9	INST	55,0	800,0	300,0				DIN: 45	1938
198	B 22	Brücke B 22 über den Seebach	Inst. BR ü Seebach b Kennath	6137500 0	2,9	ERN	0,0				800,0		DIN: 45	1937
199	B 22	Brücke B 22 über den Kuchenreuther Bach, Herzogbr	Inst. BR ü Kuchenr.Bach b Kennath	6137503 0	3,0	ERN	643,0	40,0					DIN: 45	1969
200	B 22	Brücke B 22 über die Luhe	Inst. BR ü Luhe b Leuchtenberg	6339507 0	2,7	ERN					1.850,9		DIN: 45	1938

Stand: 16.08.2018
Anlage: 4

Bauwerkserhaltung in Bayern
Gesamtliste

lfd Nr.	Str	Bauwerksname	Projektbezeichnung	ASB-Nr.	Zustandsnote Teil-BW	Maßnahme	Ausgaben [Tsd. €]	Finanzbedarf [Tsd. €]				Rechtsverfahren ¹⁾	BR-Klasse	Baujahr
								2017	2018	2019	2020			
1		2	3	4	5	6	11	12	13	14	15	16	17	18
Bund														
201	B 22	Brücke B 22 über den Bach bei Zeinried	Inst. BR ü Bach b Zeinried	6540525 0	2,7	ERN		90,0	500,0				DIN: 45	1938
202	B 22	Brücke B 22 ü. d. Steinbach u. St 2159 b. OVI	Inst. BR ü Steinbach u.L 2159 b. OVI	6540503 0	2,8	INST			100,0				DIN: 60	1939
203	B 22	Brücke B 22 über die Ascha bei Oberreppentried	Inst. BR ü Ascha b Oberreppentried	6540505 0	2,8	INST					549,0		DIN: 45	1938
204	B 22	Brücke St 2665 über B 22	Inst. BR St 2665 über B 22 Kemnath	6137538 0	2,3	INST	247,0	53,0					DIN: 60	1977
205	B 22	Brücke Ortsstraße Anzensteinstr. über B 22	Inst. BR Anzensteinstr. ü B 22 Kemna	6137533 0	2,5	INST	207,0	63,0					DIN: 30	1978
206	B 22	Brücke B 22 über einen Bach bei Teunz	Br. über Bach bei Teunz	6540502 0	2,8	ERN					201,5		DIN: 45	1938
207	B 22	Brücke B 22 über den Mühlbach	Br. über Mühlbach (Lampenricht)	6439506 0	3,0	ERN		140,0	500,0				DIN: 45	1938
208	B 22	Brücke B 22 über K-NEW 25	Br. über NEW 25	6238503 0	3,0	INST					32,1		DIN: 45	1937
209	B 22	Brücke B 22 über den Hopfenweg	Br. ü. Hopfenweg in Weiden	6339504 0	2,2	INST			50,0	150,0			DIN: 60/30	1939
210	B 22	Brücke B 22 über die Luhe	Br. ü. Luhe bei Michldorf	6339507 0	2,7	INST			50,0	150,0			DIN: 45	1938
211	B 22	Brücke B 22 über öffentl. Feld- und Waldweg	Br. ü. ÖFW bei Großenschwand	6439652 0	2,8	INST		150,0	50,0				DIN: 45	1938
212	B 22	Brücke B 22 über die Pfreimd	Br. ü. Pfreimd bei Woppenrieth	6439651 0	2,8	INST		150,0	50,0				DIN: 45	1937
213	B 22	Brücke B 22 über den Feldweg bei Eigelsberg	Erg. PSR BR ü Feldweg b. Eigelsbach	6540504 0	2,3	ERN		200,0					DIN: 45	1938
214	B 22	Brücke B 22 über die Ascha bei Oberreppentried	Erg. PSR BR ü Ascha b. Oberreppentried	6540505 0	2,8	ERN		200,0					DIN: 45	1938
215	B 22	Brücke B 22 ü. d. Steinbach u. St 2159 b. OVI	Erg. PSR BR ü Steinbach bei OVI	6540503 0	2,8	ERN		300,0					DIN: 60	1939
216	B 22	Brücke B 22 über K-NEW 25	Ern. KrzBW m. NEW 25 b Kirchendement	6238503 0	3,0	INST		17,0	726,8	106,2			DIN: 45	1937

Stand: 16.08.2018
Anlage: 4

Bauwerkserhaltung in Bayern
Gesamtliste

lfd Nr.	Str	Bauwerksname	Projektbezeichnung	ASB-Nr.	Zustands- note Teil- BW	Maßnah- me	Ausgaben [Tsd. €]	Finanzbedarf [Tsd. €]				Rechts- verfahr- en ¹⁾	BR- Klasse	Bau- jahr
								2017	2018	2019	2020			
1		2	3	4	5	6	11	12	13	14	15	16	17	18
Bund														
217	B 85	Brücke B 85 über die B 85 bei Mönias (St 2166)	Brücke ü St 2166 bei Mönias	6336625 0	2,8	ERN				339,1	1.660,9		DIN: 30	1940
218	B 85	Brücke B 85 über die 3. Flutmulde bei Schwandorf	Inst. BR über 3. Flutmulde bei SAD	6638529 0	2,4	INST		198,3		736,2	65,5		DIN: 60	1977
219	B 85	Brücke B 85 ü. d. Feldweg in d. Wolfsgrube b. SUL	Ern BR bei SuRo-Wolfsgrube	6536500 0	2,8	ERN		900,0					DIN: 60	1959
220	B 85	Brücke B 85 über die 3. Flutmulde bei Schwandorf	Inst. 3. Flutgrabenbr. bei SAD	6638529 0	2,8	INST	53,0	20,0					DIN: 60	1977
221	B 85	Brücke B 85 über den Hollergraben bei Schwandorf	Inst. Hollergrabenbr. bei SAD	6638526 0	2,4	INST	47,0	23,0					DIN: 60	1977
222	B 85	Brücke B 85 ü. d. Haidweiherbach b. Gärmsdorf/Brücke B 85 ü. d. Haidweiherbach, Privatweg	Ern. Haidweiherbrücke Gärmsdorf	6537534 1	3,4	ERN	0,5	58,7	0,8				DIN: 60	1963
223	B 85	Brücke B 85 über einen Feldweg bei Welluck	Inst. BR B 85 ü. Feldw. bei Welluck	6335564 0	2,9	INST	58,0	42,0					DIN: 60	1938
224	B 85	Brücke B 85 ü. Kempferhofenweg b. Sulzb.-Rosenb.	Inst. BR B 85 ü. Kempferhofenw. SuRo	6436504 0	2,9	INST	84,0	16,0					DIN: 60	1959
225	B 85	Brücke B 85 über den Flutgraben bei Kleinalbershof	Inst BR ü Flutgraben b Hinterernsth	6436523 0	2,7	ERN	27,0	113,0					DIN: 30	1938
226	B 85	Brücke B 85 über die B 85 bei Bruck (Randsberg)	Br. über B 85 bei Bruck (Randsberg)	6739500 0	2,7	INST		180,0		120,0			DIN: 60	1970
227	B 85	Brücke B 85 ü. d. DB u. AS 27 b. Gärmsdorf	Br. über DB u. AS 27 bei Gärmsdorf	6537502 0	2,5	INST		88,4		11,6			DIN: 60	1982
228	B 85	Brücke B 85 über den Feldweg bei Michelfeld	Br. über Feldweg bei Michelfeld	6235641 0	2,8	ERN					800,0		DIN: 60	1939
229	B 85	Brücke B 85 über den Fiederbach 4 in Amberg	Br. über Fiederbach 4 in AM	6537506 0	2,9	INST					439,6		DIN: 60	1968
230	B 85	Brücke B 85 über den Flembach bei Michelfeld	Br. über Flembach bei Michelfeld	6235643 0	2,8	ERN					1.092,9		DIN: 60	1949
231	B 85	Brücke B 85 über den Krumbach 1 bei Mönias	Br. B 85 ü Krumbach bei Mönias	6336641 0	2,7	ERN					463,3		DIN: 30	1938

Stand: 16.08.2018
Anlage: 4

Bauwerkserhaltung in Bayern
Gesamtliste

lfd Nr.	Str	Bauwerksname	Projektbezeichnung	ASB-Nr.	Zustands- note Teil- BW	Maßnah- me	Ausgaben [Tsd. €]	Finanzbedarf [Tsd. €]				Rechts- verfahr- en ¹⁾	BR- Klasse	Bau- jahr
								2017	2018	2019	2020			
1		2	3	4	5	6	11	12	13	14	15	16	17	18
Bund														
232	B 85	Brücke B 85 ü. d. Krumbach 2 b. Mönlas Ast.(C-E)	Br. Rampe St 2166 ü Krumbach bei Mönlas	6336642 0	2,7	ERN					280,1		DIN: 30	1938
233	B 85	Brücke Geh- u. Radweg ü.DB u. AS 27 b. Gärnersdorf	GR-Br.ü. DB u. AS 27 bei Gärnersdorf	6537563 0	2,5	INST					393,8		DIN G+R	1966
234	B 85	Brücke B 85 über die Bahn AG bei Kleinfalz	Br. ü. Bahnlinie bei Kleinfalz	6436506 0	2,8	INST			155,0	45,0			DIN: 60/30	1939
235	B 85	Brücke B 85 ü. d. Kr.Str. SAD 22 bei Schwandorf	Inst. BR B 85 ü SAD 22 b. Fronberg	6638530 0	3,0	ERN		150,0	300,0	150,0			DIN: 60	1977
236	B 85	Brücke B 85 ü.d. Vils (Kurfürstenbr.) in Amberg	Ern. BR über die Vils in Amberg	6537504 0	2,7	INST			273,0	26,8			DIN: 60	1961
237	B 85	Brücke B 85 über die Kr. Str. AS 11 bei Edelsfeld	Ern. BR über AS 11 in Edelsfeld	6436507 0	2,8	ERN		140,0	650,0	50,0			DIN: 60/30	1939
238	B 299	Brücke B 299 über die B 85 bei Amberg	Ern.d.Kreuzungsbauw.mit B 85 in Amberg	6537507 0	2,8	ERN	100,0	72,0					DIN: 60	1969
239	B 299	Brücke Kr. Str. AS 4 über d. B 299 bei Ursensollen	Inst. BR AS 4 über B 299	6536504 0	3,0	INST				381,3	1.378,7		DIN: 30	1970
240	B 299	Brücke B 299 über den Fiederbach bei Amberg (I)	Ern. Fiederbachdurchlass bei AM	6537508 0	2,7	ERN	30,0	41,0					DIN: 60	1969
241	B 299	Brücke B 299 über den Feldweg bei Godricht	Inst. BR B 299 ü Feldw.b.Godricht	6437514 0	2,8	INST	147,0	13,0					DIN: 60	1978
242	B 299	Brücke B 299 über GVS "Pressath-Grub"	Inst. BR B 299 ü GVS Pressath-Grub	6237533 0	2,8	INST	17,0	103,0					DIN: 60	1980
243	B 299	Brücke B 299 Ast ü.d. Vils in Amberg (Obersdorfer)	Br. über Vils in AM (Obersdorfer)	6537510 0	2,8	INST			70,0				DIN: 60	1983
244	B 470	Brücke B 470 über die Kreisstraße AS 43 Auerbach	Inst. BR über AS 43 bei Auerbach	6235647 0	3,0	INST	343,0	37,0					DIN: 60	1974
245	B 470	Brücke B 470 über den 2. Feldweg bei Auerbach	Inst. BR B 470 ü. 3 Feldw.Auerbach	6235648 0	2,7	INST		20,0					DIN: 60	1975
246	B 470	Brücke B 470 und Wirtschaftsweg über den Thumbach	Inst. BR ü Thumbach	6236511 0	2,7	INST				346,2	153,8		DIN: 60	1964
247	B 8	Brücke B8 über Grabenwiesenbach bei Geisling	San. Grabenwiesenbachbr. b. Geisling	7039500 0	2,7	INST	262,0	15,0					DIN: 60 100 %	1964

Stand: 16.08.2018
Anlage: 4

Bauwerkserhaltung in Bayern
Gesamtliste

lfd Nr.	Str	Bauwerksname	Projektbezeichnung	ASB-Nr.	Zustands- note Teil- BW	Maßnah- me	Ausgaben [Tsd. €]	Finanzbedarf [Tsd. €]				Rechts- verfahr- en ¹⁾	BR- Klasse	Bau- jahr
								2017	2018	2019	2020			
1		2	3	4	5	6	11	12	13	14	15	16	17	18
Bund														
248	B 16	Brücke B16 über Regen bei Gallingkofen	Nachrechnung Brücke über Regen Gallingkofen	6938940 0	3,0	VER				150,0	750,0		DIN: 60	1975
249	B 20	Brücke B20 über AS B20 / B85 u. Regenflutmulde	San. BW üb. Regenflutmulde Cham	6742544 0	3,3	INST	417,0	142,0					DIN: 60 100 %	1980
250	B 22	Brücke B22 über den Regen Cham	Nachrechnung Brücke über Regen bei Cham	6742527 1	2,7	INST					700,0		DIN: 60 100 %	1977
251	B 22	Brücke B22 über Rödelbach bei Pflimersried	Brücke über Rödelbach Pflimersried	6641500 0	2,9	ERN			320,0	30,0			DIN: 30	1939
252	B 22	Brücke B22 über den Flutgraben bei Cham	Sanierung BW über Flutgraben Cham	6742529 0	3,0	INST			580,0	20,0			DIN: 60 100 %	1976
253	B 85	Brücke B85 über den Perlbach bei Miltach	Erneuerung BW über Perlbach Miltach	6842503 0	2,9	ERN			600,0	1.500,0	150,0		DIN: 60 100 %	1938
254	B 85	4. S-BW B85 / 2020-3,673 / FR Regen / unten	Instands.SW zw.Miltach u.Chameriau	6842500 0	2,6	INST		1.100,0	35,0				FL: 0,00 kN/m2	1990
255	B 299	Brücke K-NM 24 über B 299	Sanierung BW K-NM 24 über B 299	6734567 0	2,5	INST		365,0	5,0				DIN: 60/30 100 %	1991
256	B 299a	Brücke B299a über Pilsach	Ern. BW über Pilsach zur A3	6634505 0	2,7	ERN				800,0			DIN: 60 100 %	1970
257	B 2	Brücke B2 über die Kalkach bei Weißenohe	Ern BR ü Kalkach bei Weißenohe	6333505 0	2,9	ERN					350,0		DIN: 60	1954
258	B 4	Brücke B 4 über die DB bei Neustadt	Ern BR ü DB bei Neustadt b CO_Nachrechnung	5632507 0	3,5	ERN				2.000,0	1.500,0		DIN: 60	1975
259	B 4	Brücke B 4 über Callenbergstr.u. Lauter in Coburg	Inst BR ü St.2202 u Lauter_Nachrechnung	5731534 1	2,5	ERN					1.800,0		DIN: 60	1979
260	B 4	S-BW B4 / km 36,739 / FR A73 / unten / in Coburg	Inst 4 SBW Adamistraße in Coburg (KoAnt)	5731575 0	2,3	INST		100,0	400,0				DIN: 60 100 %	1979
261	B 4	Brücke B4 über Freibergstr. bei Kaltenbrunn	Ern BR ü Freibergstr. bei Kaltenbrunn	5831501 0	2,7	ERN			0,0	1.200,0			DIN: 60	1960
262	B 4	Brücke B 4 über Anschlußast der B 4	Inst BR ü Anschlußast B4 bei Haarbrücken	5632508 0	2,8	INST			170,2	229,8			DIN: 60	1975

Stand: 16.08.2018
Anlage: 4

Bauwerkserhaltung in Bayern
Gesamtliste

lfd Nr.	Str	Bauwerksname	Projektbezeichnung	ASB-Nr.	Zustands- note Teil- BW	Maßnah- me	Ausgaben [Tsd. €]	Finanzbedarf [Tsd. €]				Rechts- verfahr- en ¹⁾	BR- Klasse	Bau- jahr
								2017	2018	2019	2020			
1		2	3	4	5	6	11	12	13	14	15	16	17	18
Bund														
263	B 4	Brücke B4 / Ast über FW bei Haarbrücken	Inst BR Ast ü FW bei Haarbrücken	5632504 0	2,5	INST				150,0			DIN: 60	1975
264	B 4	Brücke B4 über die DB in Breitengüßbach	Ern BR ü DB in Breitengüßbach	6031523 0	2,6	ERN				573,1	26,9		DIN: 60	1938
265	B 4	Brücke B4 /Ast (St2205) über die B4 bei Coburg	Inst BR Ast (St2205) ü B4 bei Bertelsdorf	5731591 0	2,3	INST		400,0					DIN: 60/30 100 %	2000
266	B 22	Brücke B22 über den linken Regnitzarm in Bamberg	Inst BR ü l Regnitzarm in Bamberg_Nachrechnung	6131907 0	3,5	INST				3.500,0	300,0		DIN: 60	1973
267	B 22	S-BW, B22 Stützmauer in Ebrach rechts	Inst SBW in Ebrach rechts (KoAnt)	6128606 0	3,4	INST		600,0	20,0					1800
268	B 22	S-BW B 22 bei Würgau	Ern SBW bei Würgau	6032501 0	3,3	ERN			250,0					1963
269	B 22	Brücke B22 über den Rambach bei Burgwindheim	Ern BR ü Rambach bei Burgwindheim	6129503 0	2,9	ERN		530,0	20,0				DIN: 30	1951
270	B 22	Brücke B22 über die Ebrachflut bei Mönchsambach	Ern BR ü Ebrachflut bei Mönchsambach	6130641 0	3,1	ERN	13,3	300,0	37,0				DIN: 24	1875
271	B 22	Brücke B22 über die Ebrach bei Mönchsambach	Ern BR ü Mittlebrach bei Mönchsambach	6130642 0	3,0	ERN		300,0	50,0				DIN: 24	1892
272	B 26	Brücke B26 über die Regnitz bei Bischberg	Erneuerung der Regnitzbrücke bei Bischberg	6031545 0	2,9	ERN	61,9	50,0	4.900,0	4.900,0	2.849,0		DIN: 60	1966
273	B 26	Brücke B26 über den Viehbach in Viereth	Ern BR ü Viehbach in Viereth	6030627 0	2,8	ERN			200,0	50,0			DIN: 60	1882
274	B 85	Brücke B 85 über die DB und Loquitz bei Lauenstein/Brücke B 85 über das Loquitztal bei Lauenstein	Ern Talbrücke Lauenstein	5434502 A	1,0	ERN	219,4	73,0					DIN: 45	1943
275	B 85	S-BW B85 / km 0,234 / FR Probszella / unten	Ern SBW FR Probstzella u in Kronach (DB)	5733557 0	3,5	ERN				126,7	73,3			1970
276	B 85	Brücke B85 über den Leßbach bei Weißenbrunn	Inst BR ü Leßbach bei Weißenbrunn	5734500 0	2,6	ERN		500,0					DIN: 60	1970
277	B 85	Brücke B 85 über die Haßlach bei Rothenkirchen	Ern BR ü Haßlach (502) bei Rothenki.	5633502 0	2,8	ERN					200,0		DIN: 30	1939

Stand: 16.08.2018
Anlage: 4

Bauwerkserhaltung in Bayern
Gesamtliste

lfd Nr.	Str	Bauwerksname	Projektbezeichnung	ASB-Nr.	Zustands- note Teil- BW	Maßnah- me	Ausgaben [Tsd. €] 2017	Finanzbedarf [Tsd. €]				Rechts- verfahr- en ¹⁾	BR- Klasse	Bau- jahr
								2018	2019	2020	2021			
1		2	3	4	5	6	11	12	13	14	15	16	17	18
Bund														
278	B 85	S-BW B85 / km 37,088 / FR Probstzella / unten	Inst SBW u bei Falkenstein (512)	5434512 0	2,7	INST					44,1		DIN: 60/30	1995
279	B 85	S-BW B85 / km 37,951 / FR Probstzella / unten	Inst SBW u bei Falkenstein (514)	5434514 0	2,7	INST					14,7		DIN: 60/30	1995
280	B 85	Brücke B 85 über den Hassbach in Ludwigsstadt	Inst BR ü Hassbach in Ludwigsstadt	5534503 0	2,5	INST		500,0					DIN: 60	1966
281	B 89	Brücke FW über B89 bei Burggrub	Inst BR FW ü B89 bei Burggrub	5733598 0	2,5	INST					26,0		DIN: 30	2002
282	B 173	Brücke B173 über den Main in Hochstadt	Ern BR ü Main in Hochstadt	5833501 0	3,5	ERN	1.393,0	2.300,0	607,0				DIN: 60	1952
283	B 173	Brücke B173 über die DB bei Redwitz	Ern BR ü DB bei Redwitz	5833504 0	3,2	ERN	161,8	90,0					DIN: 30	1938
284	B 173	Brücke B173 über die DB bei Johannisthal	Ern BR ü DB bei Johannisthal	5733509 0	3,3	ERN				1.800,0	2.100,0		DIN: 30/30 103 %	1939
285	B 173	Brücke B173 über die Rodach b. Oberlangensstadt	Inst BR ü Rodach b Oberlangensstadt_ Nachrechnung	5833692 0	2,5	INST					900,0		DIN: 60	1962
286	B 173	Brücke B173 über die DB in Hochstadt	Ern BR ü DB in Hochstadt	5833500 0	2,9	ERN					1.900,0		DIN: 60	1959
287	B 173	Brücke B173 über Wilde Rodach bei Wallenfels	Inst BR ü Wilde Rodach b Wallenfels/551	5734551 0	2,5	INST			120,0				DIN: 60/30	2002
288	B 173	Brücke B173 über K-KC31(Geusergrund) bei Wallenfels/Brücke B173 über K-KC31(Geusergrund) bei Wallenfels	Inst BR ü KC 31 bei Wallenfels	5734549 0	2,5	INST		50,0	60,0				DIN: 60/30	2003
289	B 173	Brücke B173 über den Allgrund in Wallenfels	Inst BR ü Allgrund bei Wallenfels	5734547 1	2,5	INST		50,0	270,0				DIN: 60/30	2003
290	B 173	Brücke Gehweg über B173 in Kronach	Abbruch Optibrücke (Gehweg) in KC	5734501 0	3,0	RB				200,0			DIN G+R	1968
291	B 173	Brücke B173 über W.Rodach bei Schnappenthammer	Inst BR ü Wilde Rodach bei Schnappenthammer	5735715 0	2,8	INST	182,2	408,0					DIN: 60	1983

Stand: 16.08.2018
Anlage: 4

Bauwerkserhaltung in Bayern
Gesamtliste

lfd Nr.	Str	Bauwerksname	Projektbezeichnung	ASB-Nr.	Zustands- note Teil- BW	Maßnah- me	Ausgaben [Tsd. €]	Finanzbedarf [Tsd. €]				Rechts- verfahr- en ¹⁾	BR- Klasse	Bau- jahr
								2017	2018	2019	2020			
1		2	3	4	5	6	11	12	13	14	15	16	17	18
Bund														
292	B 173	Brücke B173 über die Flutmulde bei Oberlangenstadt	Inst BR ü Flutmulde Oberlangenstadt	5833691 0	2,2	INST				393,6	56,4		DIN: 60	1962
293	B 173	Brücke, B 173 über St 2197 bei Lichtenfels	Inst BR ü St 2197 b LIF (TBW2)	5832500 2	2,7	INST							DIN: 60/30	1984
294	B 173	Brücke B173 über die Mainflut bei Hochstadt	Ern BR ü Mainflut bei Hochstadt/502	5833502 0	2,8	ERN				278,0	522,0		DIN: 60	1952
295	B 173	Brücke B173 über die Mainflut bei Hochstadt	Ern BR ü Mainflut bei Hochstadt/503	5833503 0	2,5	ERN					181,3		DIN: 60	1953
296	B 173	Brücke B173 über St2197 bei Lichtenfels/Überbau FR Bamberg	Ern BR ü St2197 bei LIF (TBW1)	5832500 1	2,8	ERN					712,9		DIN: 60	1969
297	B 173	Brücke B173 über die Wilde Rodach	Inst BR ü Wilde Rodach bei Wallentfels/545	5734545 0	1,8	INST	69,7				0,0		DIN: 60/30	2002
298	B 173	Brücke B173 über Rodach u. Mühlbach in Zeyern/Brücke B173 über Rodach in Zeyern	Inst BR ü Rodach in Zeyern	5734504 B	2,5	INST					53,6		DIN: 60	1977
299	B 173	Brücke B173 über die Haßlach in Kronach	Inst BR ü Haßlach in Kronach	5733501 0	2,5	INST					800,0		DIN: 60/30	1990
300	B 279	Brücke B279 über die Mainflut bei Baunach	Erneuerung der Mainquerung s Baunach	6031562 0	3,0	ERN	1.230,5	2.200,0	2.700,0	1.500,0	1.236,0		DIN: 60	2018
301	B 303	Brücke B 303 über den Füllbach	Fahrbahn- und Brückenerneuerung bei Roth am Forst	5732501 0	3,5	ERN	1,8	50,0					DIN: 45	1957
302	B 303	Brücke St 2204 über die B 303 bei Dietersdorf	Inst BR St2204 ü B303 b Dietersdorf	5730512 0	2,3	INST		600,0	20,0				DIN: 60	1980
303	B 303	Brücke FW über die B303 bei Ebersdorf/CO	Ern BR FW bei Ebersdorf	5732503 0	2,8	ERN					74,7		DIN: 12	1960
304	B 303	Brücke GVS über die B303 bei Grub a.Forst	Ern BR GVS bei Grub a. Forst	5732502 0	2,8	ERN					66,6		DIN: 12	1958
305	B 470	Brücke B470 ü. d. linken Wiesentarm in Forchheim	Ern BR ü li Wiesentarm in FO (TBW1)	6232901 1	3,0	ERN			650,0	50,0			DIN: 60	1975
306	B 470	Brücke B470 ü. d. linken Wiesentarm in Forchheim	Ern BR ü li Wiesentarm in FO (TBW2)	6232901 2	3,0	ERN		1.000,0	200,0				DIN: 60	1970

Stand: 16.08.2018
Anlage: 4

Bauwerkserhaltung in Bayern
Gesamtliste

lfd Nr.	Str	Bauwerksname	Projektbezeichnung	ASB-Nr.	Zustands- note Teil- BW	Maßnah- me	Ausgaben [Tsd. €]	Finanzbedarf [Tsd. €]				Rechts- verfahr- en ¹⁾	BR- Klasse	Bau- jahr
								2017	2018	2019	2020			
1		2	3	4	5	6	11	12	13	14	15	16	17	18
Bund														
307	B 470	S-BW, B 470, Stützbauewerk (b.Stempfermühle) rechts	Inst SBW b Stempfermühle	6233515 0	2,7	INST	100,0	45,0						1963
308	B 470	Brücke B470 ü. d. Trubbach in Forchheim	Inst BR ü Trubbach in FO (T-BW1)	6232911 1	2,9	INST	333,1	1,0					DIN: 60	1975
309	B 470	Brücke B470 ü. Flut-Augraben in Forchheim	Inst BR ü Augraben in FO (T-BW1)	6232912 1	2,2	INST	267,7	1,0					DIN: 60	1978
310	B 470	Brücke B470 ü. rechten Wiesentarm in Forchheim	Inst BR ü re Wiesentarm in FO	6232900 0	2,5	INST		500,0	50,0	150,0			DIN: 60	1970
311	B 470	Brücke B470 über Leinleiter bei Gasseldorf	Ern BR ü Leinleiter bei Gasseldorf	6233531 0	2,9	ERN		300,0	300,0	200,0			DIN: 60/30	1990
312	B 505	Brücke B505 über Reiche Ebrach bei Erlach	Inst BR ü Reiche Ebrach bei Erlach_Nachrechnung	6131516 1	2,7	INST				700,0			DIN: 60	1963
313	B 505	Brücke B505 Anschlussstelle Pommerstelden	Ern BR B505 AS Pommerstelden_Nachrechnung	6230631 0	2,9	ERN					900,0		DIN: 60/30	1963
314	B 505	Brücke FW ü. B505 b. Etzelskirchen	Inst BR FW bei Etzelskirchen	6230630 0	2,7	INST			86,4	411,8	1,8		DIN: 16	1963
315	B 505	Brücke B505 über Feldweg bei Röbersdorf	Ern BR ü FW bei Röbersdorf	6231508 0	2,5	ERN					45,5		DIN: 60	1962
316	B 2	Brücke B 2 über eine Bahnlinie (Jahnbrücke)	Brücke DB Hof (Jahnbrücke)	5637524 0	3,0	ERN		10,7			1.500,0		IDIN: 30	1932
317	B 2	Brücke B 2 über die Bahnlinie (Obere Jahnbrücke)	Brücke DB Hof (Obere Jahnbrücke)	5637523 0	3,0	ERN				1.000,0			IDIN: 16	1932
318	B 2	Brücke B2 über den Gosenbach (Parkplatz)	Inst. Gosenbachbrü. PP Lanckenreuth	6135517 0	2,9	INST			25,0				DIN: 24	1927
319	B 15	Brücke B15 über die DB Oberkoltzau - Hof	Brücke über die DB bei Hof	5737500 0	2,7	ERN				41,0	1.415,3		DIN: 60	1967
320	B 15	Brücke B15 über Stadtstraße	Ern.BW ü. Stadtstr. Hof (Stüdring)	5737901 1	2,4	ERN	1.145,0	900,0	100,0				DIN: 60	1967
321	B 15	Brücke B15 über die Kreisstraße HO 5	Teiler. Brücke ü. HO 5 b. Rehau	5738516 0	1,5	ERN	34,0						DIN: 60/30	1978

Stand: 16.08.2018
Anlage: 4

Bauwerkserhaltung in Bayern
Gesamtliste

lfd Nr.	Str	Bauwerksname	Projektbezeichnung	ASB-Nr.	Zustands- note Teil- BW	Maßnah- me	Ausgaben [Tsd. €]	Finanzbedarf [Tsd. €]				Rechts- verfahr- en ¹⁾	BR- Klasse	Bau- jahr
								2017	2018	2019	2020			
1		2	3	4	5	6	11	12	13	14	15	16	17	18
Bund														
322	B 15	Brücke B15 über GVS Kühschwitz- Wurlitz	Brücke über GVS Kühschwitz- Wurlitz	5737520 0	2,8	INST				250,0			DIN: 60	1977
323	B 22	Brücke B22 über die Kainach	Erneuerung BW ü. Kainach in Hollfeld	6033731 0	2,9	ERN					322,6		DIN: 30	1941
324	B 22	Brücke B22 über die Ölschmitz	Ölschmitzbrücke b Neunkirchen (BW1)	6035501 0	3,0	ERN	520,0	600,0					DIN: 60	1956
325	B 22	Brücke über einen Feldweg bei Neunkirchen	Feldwegbrücke bei Neunkirchen (BW2)	6035502 0	2,0	ERN		100,0					LMM	2015
326	B 85	S-BW B 85 / 780 _ 0,157 / FR Bayreuth / oben	Inst.BW in Heinersreuth	6035521 0	2,1	INST		8,3	1,7				ND: 0.00	1970
327	B 85	Brücke B85 über eine Ortsstraße	Erneu. Br. ü. Ortsstr. in Kulmbach	5934501 0	2,9	ERN				1.600,0			DIN: 60	1963
328	B 85	Brücke B85 über die Pegnitz	Brücke über Pegnitz bei Michelhof	6235503 0	2,9	ERN				307,2	192,8		DIN: 60	1971
329	B 173	Brücke B173 über die Culmitz + Fußweg	Inst. BW ü.d. Culmitz b. Naila	5636500 0	2,2	ERN			187,3	12,7			DIN: 60	1959
330	B 289	Brücke B289 über das Saaletal	Inst.BW ü.d.Saaleital	5737531 0	2,7	INST				200,0			DIN: 60/30	1994
331	B 289	Brücke B289 über die Saale	Ern.BW ü.d. Saale b. Seulbitz	5737505 0	2,7	ERN				750,0	50,0		DIN: 45	1955
332	B 289	Brücke B289 über den Weiherbach	Weiherbachbrücke bei Seidenhof	5834534 0	2,8	ERN					196,7		DIN: 60	1958
333	B 303	Brücke B303 über die Bahnlinie "Weiden- Oberkotzau"	Brücke ü DB Weiden Oberkotzau	5938507 0	3,0	ERN			92,1	2.178,5	229,4		DIN: 60	1960
334	B 303	Brücke B303 über Thörlauer Strasse	Brücke B 303 ü d Thörlauer Str.	5938506 0	2,8	ERN			55,2	1.307,1	137,6		DIN: 60	1996
335	B 303	Brücke B303 über den Schindelbach	Inst.BW ü. Schindelbach b. Höfles	5835511 0	2,8	ERN				400,0			DIN: 60	1975
336	B 303	Brücke B303 über Thörlauer Strasse	Ern.BW ü. Thörlauer Str. in MAK	5938506 0	2,8	ERN				1.500,0			DIN: 60	1996
337	B 303	Brücke B303 über den Werkkanal	Werkkanalbrücke Hinterröhrenhof	5936534 0	2,4	ERN					360,0		DIN: 60/30	1942

Stand: 16.08.2018
Anlage: 4

Bauwerkserhaltung in Bayern
Gesamtliste

lfd Nr.	Str	Bauwerksname	Projektbezeichnung	ASB-Nr.	Zustandsnote Teil-BW	Maßnahme	Ausgaben [Tsd. €]	Finanzbedarf [Tsd. €]				Rechtsverfahren ¹⁾	BR-Klasse	Baujahr
								2017	2018	2019	2020			
1		2	3	4	5	6	11	12	13	14	15	16	17	18
Bund														
338	B 303	Brücke AS.Marktredwitz-West über die B303	Brücke AS Marktredwitz West	5938541 0	2,9	INST				300,0			DIN: 60/30	1985
339	B 303	Brücke B303 über den Weißen Main Hinterröhrenhof	Weißmainbrücke Hinterröhrenhof	5936508 0	2,4	ERN				355,5	494,5		DIN: 60/30	1942
340	B 303	Brücke B303 über den Wendener Bach Dunkelhammer	Brücke Wendener Bach Dunkelhammer	5938532 0	2,8	ERN					232,6		DIN: 60/30	1990
341	B 303	Brücke B303 über das Flitterbachtal	Instandsetzung Uko, Flitterbachtal	5939513 0	2,2	INST		38,3					DIN: 60	1982
342	B 303	Brücke B303 über das Raithenbachtal	Instandsetzung Uko, Raithenbachtal	5939524 0	2,9	INST	38,0						DIN: 60/30	1994
343	B 303	Brücke B303 über eine Bahnlinie	Beseitigung DB-Brücke Hummendorf	5835502 0	3,4	RB			150,0				DIN: 30 100 %	1913
344	B 470	Brücke B470 über das Flutgelände	Flutbrücke bei Tücherfeld	6234517 0	2,7	ERN			104,4	395,6			DIN: 60	1954
345	B 470	Brücke B470 über ein Flutgelände	Flutbrücke in Tücherfeld	6234515 0	2,0	ERN			250,0				DIN: 45	1955
346	B 470	Brücke B470 über die Püttlach	Püttlachbrücke bei Tücherfeld	6234506 0	2,7	ERN			500,0				DIN: 45	1954
347	B 2	Brücke B2 über Ziegelweg bei Ellingen	Brücke über Ziegelweg bei Ellingen	6931522 1	2,6					40,9	207,7		DIN: 60	1978
348	B 8	Brücke B8 über den FW bei Langenfeld	Brücke ü Wirtschaftsw bei Langenfeld	6329500 0	3,0	ERN			27,4	606,6	66,0		DIN: 60	1957
349	B 13	Brücke B13(alt) über DB bei Lehrberg	Ern DB-Brücke nördlich Lehrberg	6629500 0	3,4	ERN	100,0	100,0					DIN: 60/30	2015
350	B 13	Brücke B13 über die DB bei Triesdorf	Instandsetzung Brücke B 13 über Bahnlinie bei Triesdorf	6730500 0	2,5	INST			278,9	879,6	41,5		DIN: 60/30	1965
351	B 13	Brücke B13 über das Silberbachtal bei Deßmannsdorf	Brücke ü Silberbachtal b Deßmannsdorf	6729502 0	2,7					138,0	754,0		DIN: 60	1980
352	B 14	Brücke B14 über DB bei Heilsbronn	Ersatzneubau Bahnbrücke bei Heilsbronn	6630506 0	3,0	ERN		2.700,0	4.230,0	400,0	387,0		DIN: 60	1972
353	B 25	Brücke B25 über den Dettenbach bei Feuchtwangen	Brücke ü. d. Dettenbach b. Feuchtw	6827671 0	2,9	ERN					361,1		DIN: 60	1974

Stand: 16.08.2018
Anlage: 4

Bauwerkserhaltung in Bayern
Gesamtliste

lfd Nr.	Str	Bauwerksname	Projektbezeichnung	ASB-Nr.	Zustands- note Teil- BW	Maßnah- me	Ausgaben [Tsd. €]	Finanzbedarf [Tsd. €]				Rechts- verfahr- en ¹⁾	BR- Klasse	Bau- jahr
								2017	2018	2019	2020			
1	2	3	4	5	6	11	12	13	14	15	16	17	18	
Bund														
354	B 25	Brücke B25 über FW bei Schopfloch	Brücke über FW bei Schopfloch	6827674 0	3,0	INST		284,4	115,6			DIN: 60	1979	
355	B 25	Brücke B25 über den Mühligaben bei Dinkelsbühl	Brücke über den Mühligaben bei DKB	6927851 0	2,8				38,5	256,1		DIN: 60	1966	
356	B 470	Brücke B470 über den Tiefenbach bei Steinach	Brücke ü Tiefenbach bei Steinach	6527515 0	2,5	INST			0,0	18,4		DIN: 60	1978	
357	B 2	Brücke B 2 über St 2409 bei Killiansdorf/Brücke B2 über St 2409 bei Killiansdorf	Ersatzneubau Brücke über St 2409 in AS Killiansdorf	6732506 0	3,0	ERN						DIN: 60	1974	
358	B 2	Brücke B2 über St2220 und DB bei Roth/Brücke B2 über St2220 und DB bei Roth (RF A)	Sanierung B 2-Brücke über St 2220 und Bahnlinie in AS Roth-Eckersmühlen + DB	6732507 1	2,8	INST		1.575,0	1.575,0	130,0		DIN: 60	1973	
359	B 2	Brücke B2 über St2239/Brücke B2 über St2239 - RF Augsburg	Erneuerung B 2-Brücke über St 2239 in AS Penzendorf	6632524 1	2,8	ERN	1.589,0	413,0				DIN: 60	1977	
360	B 2	Brücke B2 über Hembach/Brücke B2 über Hembach - RF Augsburg	Instandsetzung der Brücke über den Hembach	6632523 1	1,3	INST	194,0					DIN: 60	1974	
361	B 2	Brücke K-SC2 über B2 bei Schaffnach	Instandsetzung SC 2-Brücke bei Schaffnach	6632521 0	2,7	INST		505,1	151,9			DIN: 60	1975	
362	B 2	Brücke GVS über B2 bei Meckenlohe	Bauwerkssanierung nördlich Roth	6732513 0	2,8	INST	918,0	470,0				DIN: 60	1973	
363	B 4	Brücke K-ER3 über B4/Brücke K-ER3 über B4 - RF Nürnberg	San. Anfahrtschaden Überf. ER 3	6432506 A	2,7	INST		499,5	0,5			DIN: 60	1965	
364	B 8	Brücke B8 über Schwarzach bei Ochsenbruck	Brücke über die Schwarzach	6633505 0	3,0	ERN		110,9	822,0	682,2		DIN: 30/30	1952	
365	B 8	Brücke B8 über Mühlabach bei Bachmühle	Sanierung Brücke über den Mühlabach	6633502 0	2,9	INST				342,6		DIN: 60	1978	
366	B 8	Brücke FW / Regelsbacher Straße über B8	Sanierung Überführung Regelsbacher Straße	6531949 0	1,0	INST		420,0	5,0			DIN: 30	1977	
367	B 14	Pegnitzbrücke bei Lauf	Sanierung Pegnitzbrücke bei Lauf	6433545 0	2,0	INST	2,0					DIN: 60	1978	
368	B 14	Brücke B14 über GVS /Ostbahnstraße	Instandsetzung Brücke über Ostbahnstraße in Hersbruck	6434506 0	3,0	INST		1.100,0	1.100,0	350,0		DIN: 60	1968	

Stand: 16.08.2018
Anlage: 4

Bauwerkserhaltung in Bayern
Gesamtliste

lfd Nr.	Str	Bauwerksname	Projektbezeichnung	ASB-Nr.	Zustands- note Teil- BW	Maßnah- me	Ausgaben [Tsd. €]	Finanzbedarf [Tsd. €]				Rechts- verfahr- en ¹⁾	BR- Klasse	Bau- jahr
								2017	2018	2019	2020			
1		2	3	4	5	6	11	12	13	14	15	16	17	18
Bund														
369	B 14	Überführung der Südrampe über B14 bei Lauf	Sanierung Pfeiler Überführung Südrampe in der AS Lauf - Nürnberger Straße (St 2240)	6433542 0	3,0	INST							DIN: 60	1987
370	B 14	Brücke Ast /B14 über B14 bei Lauf	Instandsetzung UF Südrampe bei Lauf	6433542 0	2,7	INST		291,0		109,0			DIN: 60	1979
371	B 14	Brücke Ast /B14 über B14 bei Hohenstadt	Sanierung Überführung Rampe AS Hohenstadt	6434512 0	2,5	INST					999,0		DIN: 60	1970
372	B 14	Brücke B14 über Happurger Bach	Sanierung Brücke über den Happurger Bach	6434509 0	2,5	INST					326,3		DIN: 60	1970
373	B 14	Brücke B14 über GVS /Mühlhoferweg	Sanierung Brücke über den Mühlhoferweg	6532501 1	2,8	INST					377,3		DIN: 60	1979
374	B 14	Brücke B14 über GVS /Mühlhoferweg	Sanierung Unterbauten Stein- Gutzberg	6532501 1	2,8	INST		407,2		92,8			DIN: 60	1979
375	B 14	Brücke B14 über Schnaittach bei Neunkirchen	Restinstandsetzung Schnaittachbrücke Neunkirchen	6433506 0	2,9	INST				222,4		27,6	DIN: 60	1955
376	B 470	Brücke B470 über Aisch bei Höchststadt	Sanierung Aischbrücke bei Höchststadt	6230521 0	2,7	INST				367,3		82,7	DIN: 60	1978
377	B 8	Brücke B8 (Ast) über die Aschaff	Aschaffbrücke Aschaffenburg	6020601 0	2,0	INST		50,0					DIN: 60	1976
378	B 26	Brücke B26 über den Main - Eberbrücke/B 26; Eberbrücke in Aschaffenburg 1. Fahrbahn	Schiffsstößsicherung Eberbrücke	6020614 1	2,5	INST		2.467,8		532,2			LM1	1965
379	B 26	Brücke B26 über den Hösbach in Hösbach	Insts. Hösbachbrücke in Hösbach	5921500 0	1,3	INST	108,0	50,0					DIN: 60 90 %	1964
380	B 47	Brücke B47 über die Mud	Erneuerung Mudbrücke Amorbach	6321601 0	3,0	ERN			1.291,0	709,0			DIN: 60	1976
381	B 47	Brücke B47 über den Billbach	Ern. Billbachbrücke	6321605 0	2,7	INST				1.000,0			DIN: 60	1977
382	B 469	Brücke B469 über FW (ehem. DB)	Inst. BR. ehem. DB bei Großostheim	6020624 0	3,7	ERN	440,0	50,0					DIN: 60	1968

Stand: 16.08.2018
Anlage: 4

Bauwerkserhaltung in Bayern
Gesamtliste

lfd Nr.	Str	Bauwerksname	Projektbezeichnung	ASB-Nr.	Zustands- note Teil- BW	Maßnah- me	Ausgaben [Tsd. €]	Finanzbedarf [Tsd. €]				Rechts- verfahr- en ¹⁾	BR- Klasse	Bau- jahr
								2017	2018	2019	2020			
1		2	3	4	5	6	11	12	13	14	15	16	17	18
Bund														
383	B 469	Brücke GW,DB und FW über B469/Brücke GW über B469	Ern. Brücke DB u. WW ü. B 469 (Schatw.)	6020628 1	3,2	ERN					639,9		DIN: 12	1961
384	B 469	Brücke B469 über die Gersprenz	Ern. Gersprenzbrücke	6020631 0	3,0	ERN		749,7			2.050,3		DIN: 60/30 90 %	1961
385	B 469	Brücke FW über B469 bei Niedernberg	Feldwegüberführung Niedernberg	6020619 0	2,8			1.744,6			255,4		DIN: 30/30 90 %	1969
386	B 469	Brücke K-MIL38 über B469	Inst.BR K-MIL38 b. Großwallstadt	6120656 0	2,9	INST		500,0					DIN: 30/30 90 %	1973
387	B 469	Brücke GVS über die Mömling	Ern.BR ü.d.Mömling b.Obernbürg	6120676 0	2,7	ERN					1.991,9		DIN: 30	1981
388	B 469	Brücke B469 über die Greinbergstrasse	Inst.BR ü.Bahnhofstr. b. Breitendiel	6321602 0	2,8	INST					445,8		DIN: 60/30	1970
389	B 469	Brücke B469 über GRW bei Laudenbach	Radwegunterführung Laudenbach	6221568 0	2,8	ERN					250,0		DIN: 45	1961
390	B 469	Brücke B469 über den Grimmesgrund/Talbrücke Grimmesgrund	Brücke über Grimmesgrund	6221569 1	2,5	INST	314,0	95,4					DIN: 60/30	1994
391	B 469	Stützwall Weilbach 6/Stützwall Weilbach 6, Anschluß an der Mudbrücke	STW Weilbach 6	6321642 0	2,5	INST			91,9	407,6	0,5		FL: 198,00 kN/m2	1977
392	B 19	Brücke K-SW 20 über die B 19 bei Poppenhausen	ABBRUCH BW SW20 ü.B19 b.Poppenhausen	5826500 0	2,9	RB				250,0			DIN: 16	1963
393	B 26a	Brücke GVS über die B 26a bei Stettbach	Inst. BR GVS bei Stettbach	5926521 0	2,3	INST					400,1		DIN: 30	1970
394	B 27	Brücke S2790 über Fränkische Saale bei Hammelburg	ERN BR Saalebrücke Hammelburg	5825502 0	3,4	ERN	1.752,7	300,0	390,0				DIN: 30/30	1955
395	B 27	Brücke B 27 über die Thuiba bei Unterenthal	ERN BW ü.d. Thuiba b. Unterenthal	5825504 0	3,0	ERN	167,1						DIN: 60	1959
396	B 279	Brücke B 279 über die GVS bei Heustreu	INST BW ü. die GVS bei Heustreu	5627520 0	3,0	INST		650,0	50,0				DIN: 60	1968

Stand: 16.08.2018
Anlage: 4

Bauwerkserhaltung in Bayern
Gesamtliste

lfd Nr.	Str	Bauwerksname	Projektbezeichnung	ASB-Nr.	Zustands- note Teil- BW	Maßnah- me	Ausgaben [Tsd. €]	Finanzbedarf [Tsd. €]				Rechts- verfahr- en ¹⁾	BR- Klasse	Bau- jahr
								2017	2018	2019	2020			
1		2	3	4	5	6	11	12	13	14	15	16	17	18
Bund														
397	B 279	Brücke B 279 über die Saale bei Hollstadt	INST BW ü. die Saale bei Hollstadt	5627518 0	2,8	INST					445,6		DIN: 60	1980
398	B 279	Brücke B 279 über den FW bei Frankenheim	INST BW ü. FW bei Frankenheim	5525853 0	3,0	INST		50,0	750,0				DIN: 60	1970
399	B 279	Brücke B 279 ü. Streital u. DB-Linie bei Heustreu	INST BW ü. Streital u. DB b. Heustreu	5627521 0	2,9	INST			500,0				DIN: 60	1969
400	B 285	Brücke B 285 über den Roßriether Graben bei MET	INST BW Roßriethergrab. b. Mellrich	5527534 0	1,8	INST							IDIN: 60/30	2006
401	B 285	Brücke B 285 über den Sulzbach bei Stockheim	INST BW ü. Sulzbach b. Stockheim	5527506 1	2,6	INST				700,0			DIN: 60	1960
402	B 286	Brücke B 286 über B 287 und Saale in Bad Kissingen	ERN BW ü. B 287 u. Saale in KG	5826505 0	2,9	ERN			288,5		2.493,3		DIN: 30/30	1954
403	B 286	Brücke B 286 über die B 286 bei Schwabheim	ERN BW L2271 ü. B286 b. Schwabheim	6027503 0	3,0	ERN			114,6	1.433,7	1.175,1		DIN: 60	1971
404	B 286	Brücke B 286 über Heidenfelder Str. in Schwabheim	BW ü. Heidenfelderstr. b. Schwabheim	6027502 0	3,3	ERN	1.294,5	2.000,0	950,0				DIN: 60	1970
405	B 286	Brücke B 286 über den Marbach und Weg in Garitz	Brücke ü. Marbach u. Weg i. Garitz	5826504 0	2,6	INST				575,6	174,4		DIN: 60	1957
406	B 286	Brücke B286-Ast über die B286 bei Albertshausen	INST BW Ast ü. B286 b. Albertshausen	5726500 0	2,9	INST					712,9		DIN: 60	1969
407	B 286	VZB B 286 FR Schweinfurt in SW, Ernst-Sachs-Str.	ERN VZB FR SW Ernst-Sachs-Str.	5927549 0	2,7	ERN		250,0						1980
408	B 286	Brücke B 286 über die DB bei Allitzheim	INST BR ü. DB bei Allitzheim	6027509 0	2,7	INST		300,0					DIN: 60	1966
409	B 286	Brücke B 286 über den Lollbach in Arnshausen	INST BW ü. Lollbach in Arnshausen	5826507 0	1,8	INST	157,5	130,0					DIN: 60	1968
410	B 287	Brücke B 287 über die Saale bei Euerdorf	Inst. BR ü Saale bei Euerdorf	5826510 0	2,5	INST					953,9		DIN: 45	1938
411	B 287	Brücke B 287 über die DB bei Euerdorf	Instandsetzung DB-Brücke Euerdorf	5826509 0	2,9	INST		1.190,0	50,0				DIN: 60	1969
412	B 287	Brücke K-KG 14 über die B 287 in Müllnerstadt	INST BW KG14 ü. d. B287 i. Müllnerstadt	5727516 0	2,4	INST	125,7	5,0					DIN: 30	1977

Stand: 16.08.2018
Anlage: 4

Bauwerkserhaltung in Bayern
Gesamtliste

lfd Nr.	Str	Bauwerksname	Projektbezeichnung	ASB-Nr.	Zustandsnote Teil-BW	Maßnahme	Ausgaben [Tsd. €]			Finanzbedarf [Tsd. €]			Rechtsverfahren ¹⁾	BR-Klasse	Baujahr
							2017	2018	2019	2020	2021				
1		2	3	4	5	6	11	12	13	14	15	16	17	18	
Bund															
413	B 287	Brücke B 287 über die GVS bei Langendorf	INST BW ü. GVS bei Langendorf	5825508 1	2,9	INST	0,0				445,6		DIN: 60	1968	
414	B 303	Brücke B 303 über das Maintal bei Weyer/TBW C, Brücke über A 70	INST Trennpfeiler Mainbrücke Weyer	5927636 C	2,5	INST	222,7						DIN: 60	1973	
415	B 303	VZB B 303 FR Schweinfurt in SW, Niederwerner Str.	INST VZB FR SW Niederwerner Str.	5927551 0	2,9	INST		250,0						1980	
416	B 8	Brücke Gehweg über die B8 bei Höchstberg	Instandsetzung der Geh- und Radwegbrücke bei Höchstberg BW2	6225533 1	2,2	INST			150,0				DIN: 12/12	1995	
417	B 8	Brücke Gehweg über die B8 bei Höchstberg	Instandsetzung der Geh- und Radwegbrücke bei Höchstberg BW3	6225534 1	2,0	INST			150,0				DIN: 12/12	1995	
418	B 8	Brücke Geh- u. Radweg über die B8 bei Würzburg	Instandsetzung der Geh- und Radwegbrücke bei Würzburg BW5	6225536 0	2,3	INST			150,0				DIN G+R	1998	
419	B 13	Brücke B13 über den Main in Ochsenfurt	Erneuerung der Neuen Mainbrücke Ochsenfurt	6326501 0	3,7	ERN	3.013,0	6.000,0	1.444,0				!DIN: 3	1954	
420	B 19	Brücke B19 über die Pleichach in Unterpleichfeld	Erm. BR ü Pleichach in Unterpleichf.	6126501 0	2,9	INST	26,0	12,4					DIN: 60	1975	
421	B 19	Brücke B19 über den Bergtheimer Bach	Inst.BR Bergtheimer Bach in Bergth	6126502 0	1,9	INST	12,0						DIN: 30	1890	
422	B 22	Brücke B22 über den Güßgraben in Düllstadt	Erneuerung der Güßgrabenbrücke in Düllstadt	6127505 0	3,0	ERN				50,0			!DIN: 60	1880	
423	B 22	Brücke B22 über den Castellbach in Düllstadt	Instandsetzung der Castellbachbrücke in Düllstadt	6127504 0	2,4	INST				400,0			DIN: 60	1955	
424	B 22 (alt)	Brücke B22 über den Main bei Schwarzach	Inst. BR ü Main in Schwarzach	6127506 0	2,8	INST	208,0	2,0					DIN: 60	1958	
425	B 26	Brücke B26 über die Wern bei Binsfeld	Erneuerung der Wernbrücke bei Binsfeld	6025501 0	3,0	ERN		0,0	1.000,5	2.003,1	1.102,1		DIN: 30	1932	
426	B 26	LS-BW B26 / km 57,004 / FR Gemüнден / b. Wernfeld	Instandsetzung der Lärmschutzwand bei Wernfeld	5924508 0	2,7	INST		200,0						1992	

Stand: 16.08.2018
Anlage: 4

Bauwerkserhaltung in Bayern
Gesamtliste

lfd Nr.	Str	Bauwerksname	Projektbezeichnung	ASB-Nr.	Zustands- note Teil- BW	Maßnah- me	Ausgaben [Tsd. €]	Finanzbedarf [Tsd. €]				Rechts- verfahr- en ¹⁾	BR- Klasse	Bau- jahr
								2017	2018	2019	2020			
	1	2	3	4	5	6	11	12	13	14	15	16	17	18
Bund														
427	B 26	Brücke B26 über die Saale in Gemeinden	Belagsmiserierung der Saalebrücke in Gemeinden	5924505 0	3,2	INST		45,0					DIN: 60	1956
428	B 26	Brücke B26 über die DB bei Wernfeld	Instandsetzung der Widerlager-Hinterfüllung der Brücke über die Bahn bei Wernfeld	5924501 0	3,3	INST		55,0					DIN: 45	1951
429	B 26	Brücke B26 über die Wern bei Wernfeld	Ern. Üko WernBR Wernfeld	5924544 0	2,5	INST	30,0						DIN: 60/30	1992
430	B 27	Brücke Rothofstraße über die B27 bei Würzburg	Instandsetzung der Brücke über die Rothofstraße bei Würzburg	6125535 0	2,8	INST		300,0	50,0				DIN: 60	1984
431	B 27	Brücke B27 über die K-WÜ 3 in Veitshöchheim	Instandsetzung der Fahrbahnübergangskonstruktion der Brücke B 27 über die WÜ 3 in Veitshöchheim	6125500 0	2,3	INST					37,2		DIN: 60	1969
432	B 286	Brücke St2272 über die B286 bei Wiesentheid	Instandsetzung der Brücke B 286 über die St 2272 bei Wiesentheid	6228500 0	3,0	INST			125,2	474,8			DIN: 60	1964
433	B 2	Brücke B2 über die Donau/TBW1 Donaubrücke Fahrtrichtung Nürnberg	Nachrechnung, Verstärkung und Instandsetzung der Donaubrücke bei Donauwörth	7230502 1	2,5	INST				3.400,0			DIN: 60	1968
434	B 2	Brücke B2 über St2215 und Hang Schellenberg/TBW1-West, Brücke B2 über St2215 und Schellenberg	Inst. BR Hangbrücke DON Nachrechnung	7230503 1	2,8	INST					452,4		DIN: 60	1971
435	B 2	Brücke B2 über St2215 und Hang Schellenberg/TBW2-Ost, Brücke B2 über St.2215 und Schellenberg	Inst. BR B2 ü St 2215	7230503 2	2,0	INST	30,2	1,0	1,0				DIN: 60	1971
436	B 2	Brücke St2036 über B2	Inst. BR Bahnhofstr. in Gersthofen	7531521 0	1,8	INST	247,7	1,0	1,0				DIN: 60	1979
437	B 2	Brücke Gehweg Förgstraße über die B 2	Inst. GW Brücken bei Donauwörth	7230504 0	1,8	INST	879,9	400,0					DIN G+R	1974
438	B 2	Brücke FW über die B2	Inst. Wirtschaftsw. üb. B2 Hammersch	7531901 0	2,4	INST	449,7	50,0					DIN: 30	1968

Stand: 16.08.2018
Anlage: 4

Bauwerkserhaltung in Bayern
Gesamtliste

lfd Nr.	Str	Bauwerksname	Projektbezeichnung	ASB-Nr.	Zustands- note Teil- BW	Maßnah- me	Ausgaben [Tsd. €]	Finanzbedarf [Tsd. €]				Rechts- verfahr- en ¹⁾	BR- Klasse	Bau- jahr
								2017	2018	2019	2020			
1		2	3	4	5	6	11	12	13	14	15	16	17	18
Bund														
439	B 2	Brücke B2 über Viehtrieb	Ern. Wellstahlrohr Itzing	7130500 0	2,7	ERN					188,7		DIN: 60	1967
440	B 2	Brücke B2 über DB und Friedenastraße	Inst. Brücke B2 üb DB u Friedenastr	7731526 0	2,8	INST					778,7		DIN: 60/30	1987
441	B 17	EX_Brücke B17 über die S2380/EX_TBW 1 Überbau FR Augsburg Osten	Erneuerung des Bauwerkes an der Anschlussstelle Königsbrunn Süd	7731512 1	2,7	ERN	1.578,8	1.521,0					DIN: 60	1973
442	B 17	Brücke K-A16 über die B17	Inst. Brücke A16 üb. B17 Oottmarsh	7731518 0	2,7	INST			613,5		286,5		DIN: 30	1970
443	B 17	Tunnel B17 / 980_603 / Bärenkeller/TBW 1 FR Landsberg Westen	Inst. TUN - Tunnel Bärenkeller	7631527 1	2,7	INST					402,0		DIN: 60/30	1995
444	B 25	Tunnel B25/km 12,340/- Burgtunnel/Burgtunnel	Nachr. TUN - Tunnel Harburg	7230535 0	2,2	INST	798,1	30,0						1957
445	B 29	Brücke FW über die B29	Inst. Brücke FW Goldburghausenweg	7128869 0	2,5	INST					187,5		DIN: 30/30	1994
446	B 300	Brücke B300 über Schmutterhochwasser/TBW A Seite Krumbach	Ern. Wellstahlrohre Diethkirch	7630515 A	3,3	ERN					110,1		DIN: 60	1983
447	B 300	Brücke B300 über die K-AIC30	Inst. Brücke über AIC 30	7532523 0	2,5	INST					185,5		DIN: 60	1977
448	B 300	Brücke B300 über eine Ortsstraße	Ern. Wellstahlrohre Schützenstraße	7631510 0	2,8	ERN					118,9		DIN: 60	1969
449	B 300	Brücke B300 über GRW	Instandsetzung der Brücke über die Schulstraße und die Kreisstraße AIC 2 bei Aichach	7532520 0	1,7	INST		650,0	50,0				DIN: 60	1978
450	B 300	Brücke B300 über die S2047	Instandsetzung Brücke über St 2047 und Ecknachbrücke bei Aichach	7532517 0	2,0	INST		1.060,0					DIN: 60/30	1978
451	B 466	Brücke B466 über die Wörnitz	Wörnitzbrücke Oettingen Nachrech.	7029501 0	2,5	INST					456,2		DIN: 45	1956

Stand: 16.08.2018
Anlage: 4

Bauwerkserhaltung in Bayern
Gesamtliste

lfd Nr.	Str	Bauwerksname	Projektbezeichnung	ASB-Nr.	Zustands- note Teil- BW	Maßnah- me	Ausgaben [Tsd. €]	Finanzbedarf [Tsd. €]				Rechts- verfahr- en ¹⁾	BR- Klasse	Bau- jahr
								2017	2018	2019	2020			
1		2	3	4	5	6	11	12	13	14	15	16	17	18
Bund														
452	B 12	Brücke B 12 über Wertach 7 bei Marktoberdorf	Inst. BR ü Wertach 7 MOD	8129541 0	3,0	INST		100,0					DIN: 60	1974
453	B 12	Brücke B 12 über K-OA 18 und DB Betzigau	Ert. BR ü DB OA 18 bei Betzigau	8228517 0	3,4	INST			64,2		35,8		DIN: 60	1970
454	B 12	Brücke B 12 über FW Niederhaus	Erm. 3 BR ü FW AS DB bei Rehlings	8424502 0	3,0	ERN		629,5		2.132,2	168,3		DIN: 60	1959
455	B 12	Brücke B 12 über DB und GYS bei Hergatz	Inst. div. BR bei Hergatz	8325651 0	3,0	INST		950,0		50,0			DIN: 60	1958
456	B 12	Brücke B 12 über Leiblach Grenze (GrB)	Erm. BR ü Leiblach Grenze	8424513 0	3,5	ERN			1.300,0		500,0		DIN: 30	1950
457	B 12	Brücke B 12 über DB bei Ebenhofen	Inst. BR ü DB bei Ebenhofen	8129540 0	2,9	INST			300,0		50,0		DIN: 60	1975
458	B 12	Brücke B 12 über K-OAL 7 Geisenhofen	Inst. BR ü K-OAL 7	8229500 0	3,0	INST			84,9		315,1		DIN: 60	1975
459	B 12	Brücke B 16 über B 12 (AS Altdorf)	Inst. BR B16 - AS Altdorf	8129545 0	3,0	INST		550,0					DIN: 60	1975
460	B 12	Brücke B 12 über St 2012 Kraftsried	Inst. von BW bei Kraftsried	8228506 0	2,9	INST	147,9	50,0					DIN: 60	1969
461	B 12	Brücke B 12 über FW Mooshütte	Inst. 10 BR ö MOD - Mooshütte	8130500 0	2,1	INST	394,0	160,0					DIN: 60	1977
462	B 12	Brücke GRW Bahlsen über B 12/Überbau über B 12 mit Rampe	Inst. BR Gehweg in Lindau (Bahlsen)	8424534 A2	2,8	INST			350,0		50,0		FL: 4:50 kV/m2	1980
463	B 12	Brücke B 12 über Obere Argen bei Eglöfs (GrB)	Inst. BR ü Oberen Argen bei Eglöfs	8325507 0		INST	9,9							
464	B 16	Brücke B 16 über GVS Kreener Straße	Inst. 3 BR zw. MOD und Altdorf	8129544 0	2,5	INST		350,0					DIN: 60	1976
465	B 16	Brücke B 16 über den Lech (König-Ludwig-Brücke)	Inst. BR ü Lech/FÜS König-Ludwig-BR	8430505 0	3,0	INST			450,0		50,0		DIN: 60/30	1953
466	B 16	Brücke B 16 über Tiefental	Inst. BR ü Tiefental	8330505 0	3,0	INST			200,0		60,0		DIN: 60/30	1987
467	B 16	Brücke B 16 über den Schauerbach in Hausen	Inst. 2 BW in Hausen	7828500 0	2,2	INST		160,0					DIN: 45	1959

Stand: 16.08.2018
Anlage: 4

Bauwerkserhaltung in Bayern
Gesamtliste

lfd Nr.	Str	Bauwerksname	Projektbezeichnung	ASB-Nr.	Zustands- note Teil- BW	Maßnah- me	Ausgaben [Tsd. €]	Finanzbedarf [Tsd. €]				Rechts- verfahr- en ¹⁾	BR- Klasse	Bau- jahr
								2017	2018	2019	2020			
1		2	3	4	5	6	11	12	13	14	15	16	17	18
Bund														
468	B 17	Brücke B 17 über die Jagdbergrinne	Inst. BR beim Bammwaldsee	8430501 0	2,8	INST	35,1						DIN: 60	1977
469	B 19	Brücke B 19 über die Weiler Ach	Ern. 3 Brücken Fischen-Weiler	8527502 0	3,4	ERN	0,8	700,0	3.578,0	171,0			DIN: 45	1937
470	B 19	Brücke B 19 über die Iller bei Sigishofen	Ern. BR ü Iller bei Sigishofen	8427525 0	2,9	ERN					4.500,0		DIN: 30/30	1969
471	B 19	Brücke B 19 über FW Ohrtwang/Überbau FR Oberstdorf	Inst. BW nördlich Sonthofen	8427516 1	2,3	INST		150,0	1.500,0				DIN: 60	1966
472	B 19	Brücke B 19 über die Iller - St.Mang-Brücke	Inst. BR ü Iller in Kempten - St. Mang	8227508 0	3,0	INST	42,3						DIN: 45	1952
473	B 19	Brücke K-OA 29 über B 19 und Iller/Überbau beide FR über B 19	Ern. BR OA 29 ü B19 und Iller	8427515 A	3,2	ERN	490,0	3.344,3	4.077,6				DIN: 30	1966
474	B 19	Brücke B 19 über Mühikanal Fischen	Inst. BR ü Mühikanal in Fischen	8527506 0	3,3	INST		200,0	600,0				DIN: 45	1937
475	B 31	Brücke B 31 über den Motzachtobel Weißensberg	Inst. BR ü Motzachtobel Weißensberg	8424523 0	3,4	INST	282,8						DIN: 60	1978
476	B 308	Brücke B 308 über die DB und Iller	Inst. BR ü DB und Iller (Stein)	8427505 0	3,5	Ü	901,6	5.000,0	3.900,0	89,0			DIN: 60	1968
477	B 308	S-BW B 308/500-2670/FR SF/Unten (Wasserfallkurve)/S-BW B 308/500-2673/FR Sonthofen/unten	Inst. SBW Generalinst. Jochpass	8428554 C1	3,0		298,1	100,0	100,0	8.000,0	1.300,0			1898
478	B 308	Brücke B 308 über DB Hinterstauten	Ern. 2 BR ü DB bei Hinterstauten	8426506 0	2,8	ERN					2.500,0		DIN: 60	1961
479	B 308	Brücke B 308 über VT 2 in Wiedemannsdorf	Inst. div. BR Konstanzer Ach Tal	8426522 0	3,4	INST			300,0				DIN: 60	1958
480	B 308	Brücke B 308 über den Löwenbach	Inst. div. BR Ostrachtal	8427538 0	2,5	INST		160,0	500,0	340,0			DIN: 60	1973
481	B 308	Brücke B 308 über VT 1 Hub	Ern. BR Hub bis Katzenbuckelbach	8426528 0	3,0	INST	10,5						DIN: 60	1957
482	B 308	Brücke B 308 über Konstanzer Ach 2	Inst. BR Hündle bis Ratholz	8426524 0	2,7	INST	0,4						DIN: 60	1955

Stand: 16.08.2018
Anlage: 4

Bauwerkserhaltung in Bayern
Gesamtliste

lfd Nr.	Str	Bauwerksname	Projektbezeichnung	ASB-Nr.	Zustands- note Teil- BW	Maßnah- me	Ausgaben [Tsd. €]	Finanzbedarf [Tsd. €]				Rechts- verfahr- en ¹⁾	BR- Klasse	Bau- jahr
								2017	2018	2019	2020			
1		2	3	4	5	6	11	12	13	14	15	16	17	18
Bund														
483	B 308	Brücke B 308 über Bach Grettenmühle West	Inst. BR Rohrachtoibel	8425500 0	1,6	INST				900,0	200,0		DIN: 24	1920
484	B 308	S-BW B 308/500-2670/FR SF/unten (Wasserfallkurve)/S-BW B 308/500-2641/FR Sonthofen/unten	Inst. SBW Jochpass Bad Hindelang mit Felsicherung unterhalb Kanzel	8428554 A2	2,7	INST	206,4	200,0						1898
485	B 308	Brücke B 308 über den Egg-Bach	Inst. BR ü Eggbach	8428541 0	3,0	INST		250,0	320,0				DIN: 60	1981
486	B 308	S-BW B 308/500-4853/FR Oberjoch/unten/S-BW B 308/500-4895/FR Oberjoch/unten	Inst. STWD ö Bad Hindelang II (Jochpass)	8428565 B2	3,0	ERN	2.625,6	50,0						1898
487	B 308	S-BW B308/500-5855/FR Oberjoch/unten	Inst. Stützrn.Jochp.Abzweig Ochsenalp	8428571 0	2,5	INST	40,8							1898
488	B 309 (alt)	S-BW St 2520/380-3578/FR Oy/oben	Inst.5 BW Nesselwang u.Pfronten	8429512 0	3,2	INST	14,3							1960
489	B 310	S-BW B 310/100-3549/FR AS Oy/unten/S-BW B310/100-3549/FR AS Oy/unten	Inst. SBW Unterjoch bis Jungholz	8428576 0	2,1	INST	95,0	10,0						1976
490	B 10	Brücke B10 über B10 bei Neu-Ulm/Brücke Überbau FR Ulm (Ostseite)	Ertüchtigung / Ersatzneubau Anschlussstellenbauwerke AS NU-Mitte	7625955 1	3,7	ERN	2.211,2	100,0					DIN: 60	1972
491	B 10	Brücke B10 über den Illerkanal in Neu-Ulm/Brücke B 10 über Illerkanal FR Ulm Ostseite	Nachr./Ert.Br. B10 ü. Illerk. NU	7625954 1	2,0	VER		1,0					DIN: 60	1972
492	B 10	Brücke B10 über DB/GVS in Neu-Ulm	Inst.Br.ü.DB/GVS in NU	7626582 0	2,7	INST					0,9		DIN: 60	1980
493	B 10	LS-BW B10/A160_623/FRUlm/in Neu-Ulm	Ern. LSWD I Neu-Ulm	7626596 0	2,8	ERN					331,0			1974
494	B 16	Brücke B16 über DB in Günzburg	Ern./Ert. Brücke B 16 ü. DB bei Günzburg	7527560 0	2,5	INST				233,9	1.975,8		DIN: 60	1977
495	B 16	Brücke B16 über Hakenbank bei Günzburg	Ersatzrn.Br.B 16 ü. Hakenbank b.GZ	7527557 0	2,5	ERN				111,3	188,7		DIN: 60	1953

Stand: 16.08.2018
Anlage: 4

Bauwerkserhaltung in Bayern
Gesamtliste

lfd Nr.	Str	Bauwerksname	Projektbezeichnung	ASB-Nr.	Zustands- note Teil- BW	Maßnah- me	Ausgaben [Tsd. €]	Finanzbedarf [Tsd. €]				Rechts- verfahr- en ¹⁾	BR- Klasse	Bau- jahr
								2017	2018	2019	2020			
1		2	3	4	5	6	11	12	13	14	15	16	17	18
Bund														
496	B 16	Brücke FW über B16 bei Blindheim	Inst.Br.FW ü.B16 b. Blindheim	7329503 0	2,5	INST				10,0			DIN: 30	1970
497	B 16	Brücke B16 über K-DLG 32 bei Blindheim	Inst.Br.FW ü.B16 b. Blindheim	7329501 0	2,7	INST							DIN: 60	1973
498	B 16	Brücke B16 über Flutmulde bei Günzburg	Ersatzn.Br.B16 ü.Flutmulde GZ	7527558 0	2,5	ERN				444,5	355,5		DIN: 60	1953
499	B 28	Brücke St2031 über B28 in Senden	Instandsetzung Unterbauten Brücken B28 NU-Hilfsteilen	7626670 0	2,9	INST	805,9	10,0					DIN: 60	1971
500	B 28	Brücke GVS über B28 bei Gerlenhofen	Brücke GVS ü.B28 Instandsetzung	7626669 0	2,7	INST			300,0				DIN: 30	1970
501	B 28	Brücke FW über B28 bei Ludwigsfeld	Brücke GVS ü.B28 Instandsetzung	7626665 0	2,8	INST							DIN: 30	1970
502	B 30	Brücke B30 über B28/IIler bei Neu Ulm	Nachr.u.Inst.BR ü.B28/IIler bei NU	7625963 0	2,0	INST	37,0						LM1	1980
503	B 30	Brücke B30 über L 2021 bei Wiblingen/Brücke B 30 (Nordseite)	Inst. Br. B30 AD Neu-Ulm	7625595 1	2,5	INST	12,0		1.488,0				DIN: 60	1977
504	B 300	Brücke B300 über die Mindel in Thannhausen	Inst.Br. B300 in Thannhausen	7728503 0	2,9	INST			680,0	20,0			DIN: 60	1972
505	B 11	S-BW B11/FR icking/unten	Erm. FB und EWK n Wolfraishausen	8034647 0	3,4				42,2	107,8			ND: 0.00	1963
506	B 20	Brücke B20 über FW bei Haag	Ausbau 2+1 bei Mettenhausen	7342538 0	1,1	ERN	657,3						DIN: 60	1980
507	B 388	Brücke B388 ü.DB Eggenfelden	Dreistreifiger Ausbau Eggenfelden - Pfarrkirchen (BA ²⁾	7542508 0	3,4	ERN				649,3	1.602,6		DIN: 60	1964
508	B 388	Brücke B388 ü.Zellhuberbach Eggenfelden	Dreistreifiger Ausbau Eggenfelden - Pfarrkirchen (BA ²⁾	7542528 0	2,8	ERN				25,5	62,8		DIN: 60	1964
509	B 388	Brücke B388 ü.Flutmulde Hebertsfelden	Dreistreifiger Ausbau Eggenfelden - Pfarrkirchen (BA ²⁾	7542529 0	3,3	ERN				25,5	62,8		DIN: 60	1962

Stand: 16.08.2018
Anlage: 4

Bauwerkserhaltung in Bayern
Gesamtliste

lfd Nr.	Str	Bauwerksname	Projektbezeichnung	ASB-Nr.	Zustands- note Teil- BW	Maßnah- me	Ausgaben [Tsd. €]	Finanzbedarf [Tsd. €]				Rechts- verfahr- en ¹⁾	BR- Klasse	Bau- jahr
								2017	2018	2019	2020			
1		2	3	4	5	6	11	12	13	14	15	16	17	18
Bund														
510	B 22	Brücke St 2181 über das Waldnaabtal und die DB	Ern. FB b Steinbach	6138541 0	2,7	INST	5,5						DIN: 60	1982
511	B 85	Brücke B85 über den Regen Roding	4-streifiger Ausbau östl. Altenkreith - westl. Wetterfeld	6741504 0	3,5	ERN		3.780,4	6.804,8	3.348,7	356,1		DIN: 60	1965
512	B 85	Brücke St 2147 über B 85 bei Roding	4-streifiger Ausbau östl. Altenkreith - westl. Wetterfeld	6741505 0	2,8	ERN		679,9	1.223,8	602,3	64,0		DIN: 60	1965
513	B 85	Brücke B85 über GVS bei Roding	4-streifiger Ausbau östl. Altenkreith - westl. Wetterfeld	6741506 0	2,7	ERN		470,9	847,6	417,1	44,4		DIN: 60 100 %	1964
514	B 4	Brücke B 4 über den Kehltraben bei Haarbrücken	Ausbau Rödental - AS	5632503 0	2,8	RB	0,9	3,5	7,9	2,7			DIN: 60	1965
515	B 4	Brücke B 4 über GRW bei Großheirath	Ern Kaltenbrunn - Untersiemau + BR	5831526 0	2,0	INST		200,0					DIN: 60	1982
516	B 4	BR ü Mühlbach in Hallstadt	Schlussinstandsetzung OD Hallstadt	6031553 0									DIN: 45	1910
517	B 173	Brücke B173 über Krebsbach bei Johannisthal	Johannisthal - Kronach	5733530 0	2,6	ERN			18,6	49,6	49,6		DIN: 60	1955
518	B 85	Brücke B 85 über den Grenzbach in Kronach	KVP s Kronach	5733578 0	1,2	ERN	30,8	119,2					DIN: 60/30	1991
519	B 173	Brücke B173 über Gehweg bei Kronach	BR G+R Unterführung in Kronach	5733571 0	2,9	RB	117,2	118,8					DIN: 60/30	1989
520	B 303	Brücke Feldweg über die B 303 bei Dietersdorf	Ern bei Dietersdorf + BR	5730509 0	2,3	INST	9,9	9,2					DIN: 30	1980
521	B 303	Brücke B303 über Flutmulde u. FW bei Dietersdorf	Ern bei Dietersdorf + BR	5730510 0	2,0	INST	54,0	49,8					DIN: 60	1980
522	B 303	Brücke B 303 über die Rodach bei Dietersdorf	Ern bei Dietersdorf + BR	5730511 0	2,5	INST	47,0	43,4					DIN: 60	1980
523	B 303	Brücke St 2204 über die B 303 bei Dietersdorf	Ern bei Dietersdorf + BR	5730512 0	2,3	INST	5,2	4,8					DIN: 60	1980
524	B 303	Brücke B 303 über den Feldweg bei Dietersdorf	Ern bei Dietersdorf + BR	5731533 0	2,0	INST	29,6	27,3					DIN: 60	1980
525	B 505	Brücke B505 über Forstweg bei Zentbechhofen	Anb dritter FS 3.BA n Zentbechhofen	6231504 0	2,5	ERN			32,5	388,9	78,6		DIN: 60	1963

Stand: 16.08.2018
Anlage: 4

Bauwerkserhaltung in Bayern
Gesamtliste

lfd Nr.	Str	Bauwerksname	Projektbezeichnung	ASB-Nr.	Zustands- note Teil- BW	Maßnah- me	Ausgaben [Tsd. €]	Finanzbedarf [Tsd. €]				Rechts- verfahr- en ¹⁾	BR- Klasse	Bau- jahr
								2017	2018	2019	2020			
1		2	3	4	5	6	11	12	13	14	15	16	17	18
Bund														
526	B 505	Brücke B505 über GVS bei Zentbechhofen	Anb dritter FS 3.BA n Zentbechhofen	6231518 0	2,1	ERN		14,7	175,8	35,5		DIN: 60	1962	
527	B 505	Brücke B505 über GVS bei Zentbechhofen	Anb dritter FS 3.BA n Zentbechhofen	6231506 0	2,4	ERN		31,7	379,6	76,7		DIN: 60	1963	
528	B 2	Brücke B2 über FW bei Schambach	OU Dettenheim	7031534 0	2,0	INST						LM1	1976	
529	B 2	Brücke B2 über B2-Ast bei Weißenburg	OBE Markhof - OA WUG-Süd	6931531 0	2,0	INST	23,1	1,0				DIN: 60/30	1988	
530	B 8	Bezeichnung: Brücke B8 über den FW bei Emskirchen	Zusatzfahrstreifen westl Emskirchen, Verbindungsspanne B8 - St 2244 Sixtmühle	6430526 0	2,3	INST	1,9	69,1				DIN: 60/30	1991	
531	B 13	S-BW B13 /760-0,255/FR München unten in Ansbach	Deckenbau mit Stützwandsanierung Ortsdurchfahrt Ansbach Schlosskreuzung	6629521 A	2,5	INST		5,6	13,6	0,8		ND: 0.00	1973	
532	B 13	S-BW B13/780-0,169/FR München unten in Ansbach/S-BW B13/780-0,064/FR München unten in Ansbach	Deckenbau mit Stützwandsanierung Ortsdurchfahrt Ansbach Schlosskreuzung	6629522 A	2,5	INST		14,0	33,9	2,1		ND: 0.00	1973	
533	B 13	S-BW B13 /760-0,255/FR München unten in Ansbach/S-BW B13 /760-0,281/FR München unten in Ansbach	Deckenbau mit Stützwandsanierung Ortsdurchfahrt Ansbach Schlosskreuzung	6629521 B	2,5	INST		14,0	33,9	2,1		ND: 0.00	1973	
534	B 13	S-BW B13 /760-0,255/FR München unten in Ansbach/S-BW B13 /760-0,345/FR München unten in Ansbach	Deckenbau mit Stützwandsanierung Ortsdurchfahrt Ansbach Schlosskreuzung	6629521 C	2,8	INST		92,3	224,0	13,8		ND: 0.00	1973	
535	B 13	S-BW B13 /760-0,255/FR München unten in Ansbach/S-BW B13 /760-0,419/FR München unten in Ansbach	Deckenbau mit Stützwandsanierung Ortsdurchfahrt Ansbach Schlosskreuzung	6629521 D	2,8	INST		61,5	149,3	9,2		ND: 0.00	1973	

Stand: 16.08.2018
Anlage: 4

Bauwerkserhaltung in Bayern
Gesamtliste

lfd Nr.	Str	Bauwerksname	Projektbezeichnung	ASB-Nr.	Zustands- note Teil- BW	Maßnah- me	Ausgaben [Tsd. €]	Finanzbedarf [Tsd. €]				Rechts- verfahr- en ¹⁾	BR- Klasse	Bau- jahr
								2017	2018	2019	2020			
	1	2	3	4	5	6	11	12	13	14	15	16	17	18
Bund														
536	B 13	S-BW B13/780-0,169/FR München unten in Ansbach/S-BW B13/780-0,190/FR München unten in Ansbach	Deckenbau mit Stützwandsanierung Ortsdurchfahrt Ansbach Schlosskreuzung	6629522 B	2,7	INST		55,9	135,7	8,3			ND: 0.00	1973
537	B 13	S-BW B13/780-0,169/FR München unten in Ansbach/S-BW B13/780-0,295/FR München unten in Ansbach	Deckenbau mit Stützwandsanierung Ortsdurchfahrt Ansbach Schlosskreuzung	6629522 C	3,0	INST		8,4	20,4	1,3			ND: 0.00	1973
538	B 13	Brücke B13 über den Engertsbach bei Schwabheim	OBE nördl. Schwabheim - Aischquelle	6528500 0	2,5	INST			92,7	7,3			DIN: 60	1979
539	B 13	Brücke B13 über den FW bei Oberdachstetten	OBE nördlich Oberdachstetten	6528505 0	2,8	INST			200,0				DIN: 60	1967
540	B 13	Brücke B13 über die St2245 bei Oberdachstetten	OBE nördlich Oberdachstetten	6528506 0	2,3	INST			50,0				DIN: 60	1967
541	B 13	Brücke B13 über die Altmühl bei Aha	OBE bei Aha	6830908 0	2,3	INST	250,0						DIN: 60	1974
542	B 13	Brücke B13 über den GRW bei Aha	OBE bei Aha	6830546 2	2,8	INST	35,0						DIN: 60/30	1993
543	B 13	Brücke B13 über die GVS bei Aha	OBE bei Aha	6830544 0	2,2	INST	30,0						DIN: 60/30	1992
544	B 13	Brücke B13 über den Gansgraben bei Aha	OBE bei Aha	6830545 0	1,6	INST	15,0						DIN: 60/30	1991
545	B 25	Brücke B25 über den Hasselbach bei Greiselbach	OU Greiselbach	6928551 0	3,7	ERN	40,7	30,0	40,2	35,5	3,4		DIN: 60	1972
546	B 466	Brücke B466 über den Würmbach bei Unterwurbach	OBE südl. Unterwurbach	6830538 0	2,8	INST	12,1						DIN: 60/30	1987
547	St 2219	Brücke St2219 über den Würmbach bei Unterwurbach	OBE südl. Unterwurbach	6830542 0	2,1	INST	12,1						DIN: 60/30	1988
548	B 470	Brücke B470 über FW bei Bad Windsheim	OBE OU Bad Windsheim	6528517 0	2,2	INST	0,2	10,6					DIN: 60	1980
549	B 2	Brücke B2 über Maukbach bei Mauk	OU Wernsbach (PSL)	6832501 0	3,0	ERN	41,3	114,3	99,4	30,7	14,3		DIN: 60	1972

Stand: 16.08.2018
Anlage: 4

Bauwerkserhaltung in Bayern
Gesamtliste

lfd Nr.	Str	Bauwerksname	Projektbezeichnung	ASB-Nr.	Zustandsnote Teil-BW	Maßnahme	Ausgaben [Tsd. €]	Finanzbedarf [Tsd. €]				Rechtsverfahren ¹⁾	BR-Klasse	Baujahr
								2017	2018	2019	2020			
1		2	3	4	5	6	11	12	13	14	15	16	17	18
Bund														
550	B 8	Überführung GVS Hiltmannsdorf - Egersdorf	Fahrbahnerneuerung bei Seukendorf (PSL)	6531512 0	2,2	INST							DIN: 30/30	1977
551	B 8	Überführung der Regelsbacher Straße	Fahrbahnerneuerung bei Seukendorf (PSL)	6531949 0	2,5	INST							DIN: 30	1977
552	B 8	Farmbachbrücke FR WÜ	Fahrbahnerneuerung bei Seukendorf (PSL)	6531511 2	2,0	INST							LM1	1977
553	B 8	Farmbachbrücke bei Seukendorf/Farmbachbrücke bei Seukendorf - RFB Nürnberg	Fahrbahnerneuerung bei Seukendorf (PSL)	6531511 1	2,3	INST							LM1	1977
554	B 8	Brücke B8 über FW bei Langenzenn	Generalsanierung Langenzenn - Horbach, FR Würzburg	6530703 0	2,4	INST					150,0		DIN: 60/30	1990
555	B 8	Brücke B8 über K-FÜ2 bei Seukendorf/Brücke B8 über K-FÜ2 - RF Würzburg	Sanierung AS Horbach - AS Seukendorf FR WÜ	6531530 1	2,2	INST		250,0		50,0			DIN: 60/30	1989
556	B 8	Brücke B8 über K-FÜ2 bei Seukendorf/Brücke B8 über K-FÜ2 - RF Nürnberg	Sanierung AS Horbach - AS Seukendorf FR FÜ	6531530 2	2,2	INST		287,3	97,7				DIN: 60/30	1989
557	B 8	Brücke Ast./B8 über B8 bei Horbach	Sanierung AS Horbach - AS Seukendorf FR FÜ	6531529 0	2,4	INST		447,8	152,2				DIN: 60/30	1990
558	B 14	Brücke B14 über Schnaittach bei Neunkirchen	Höhenfreier Knotenpunkt östlich Neunkirchen am Sand (St 2236, LAU 32 PSL)	6433506 0	2,9	INST							DIN: 60	1955
559	B 469	Brücke B469 über die Gersprenz	Ausbau zwischen AS Stockstadt und AS Großostheim	6020631 0	3,0	ERN				74,5	579,7		DIN: 60/30 90 %	1961
560	B 469	Brücke B469 über Geländemulde	Ausbau zwischen AS Stockstadt und AS Großostheim	6020630 0	2,5	ERN				1,2	9,1		DIN: 60 90 %	1961
561	B 469	Brücke GW,DB und FW über B469/Brücke GW über B469	Ausbau zwischen AS Stockstadt und AS Großostheim	6020628 1	3,2	ERN				267,7	2.082,0		DIN: 12	1961

Stand: 16.08.2018
Anlage: 4

Bauwerkserhaltung in Bayern
Gesamtliste

lfd Nr.	Str	Bauwerksname	Projektbezeichnung	ASB-Nr.	Zustands- note Teil- BW	Maßnah- me	Ausgaben [Tsd. €]	Finanzbedarf [Tsd. €]				Rechts- verfahr- en ¹⁾	BR- Klasse	Bau- jahr
								2017	2018	2019	2020			
1		2	3	4	5	6	11	12	13	14	15	16	17	18
Bund														
562	B 469	Brücke B469 über FW bei Stockstadt	Ausbau zwischen AS Stockstadt und AS Großostheim	6020627 0	2,5	ERN				18,3	142,0		DIN: 60	1964
563	B 469	Brücke B469 über B26/Brücke B469 über B26 - 1.Überbau	Ausbau zwischen AS Stockstadt und AS Großostheim	6020617 1	3,2	ERN				130,8	1.017,5		DIN: 60	1961
564	B 469	Brücke B469 über FW bei Ringheim	Ausbau zwischen AS Stockstadt und AS Großostheim	6020626 0	2,5	ERN				22,4	174,5		DIN: 60	1968
565	B 469	Brücke Stockstädter Weg über B469	Ausbau zwischen AS Stockstadt und AS Großostheim	6020625 0	2,2	ERN				44,3	344,7		DIN: 16	1966
566	B 285	Brücke DB-Museumslinie über B 285 bei Stockheim	ERN Bahnbrücke Stockheim mit Kuppenabflachung	5527505 0	1,0	ERN				918,8	281,2			1920
567	B 286	Brücke B 286 über die K-SW 3 bei Schwabheim	Schweinfurt (A 70) - Schwabheim (St:2277)	5927515 0	2,8	ERN		187,2	877,0	761,5	171,3		DIN: 60	1970
568	B 286	Brücke B 286 über den Unkenbach bei Schwabheim	Schweinfurt (A 70) - Schwabheim (St:2277)	6027500 0	2,3	ERN		178,9	837,9	727,5	163,7		DIN: 60	1970
569	B 286	Brücke B 286 über die St 2277 bei Schwabheim	Schweinfurt (A 70) - Schwabheim (St:2277)	6027501 0	2,5	ERN		390,9	1.831,3	1.590,0	357,7		DIN: 60	1970
570	B 286	Brücke B 286 über den GRW am Schweinfurter Kreuz	Schweinfurt (A 70) - Schwabheim (St:2277)	5927514 0	2,4	ERN		84,4	395,2	343,2	77,2		DIN: 60	1967
571	B 286	Brücke B 286 über den Wethgraben bei Schwabheim	Schweinfurt (A 70) - Schwabheim (St:2277)	5927516 0	1,9	ERN		16,9	79,0	68,6	15,4		DIN: 60	1970
572	B 286	Brücke B 286 über den GW bei Schwabheim	Schweinfurt (A 70) - Schwabheim (St:2277)	5927530 0	1,7	ERN		65,6	307,4	266,9	60,0		DIN: 60	1972
573	B 286	Brücke B 286 über den Feldweg bei Schallfeld/Brücke B 286 über den FW bei Schallfeld	ERN und Anbau ÜFS bei Gerolzhofen (BA V)	6128701 0	2,0	INST	31,5						DIN: 60	1963
574	B 286	Brücke B 286 über die Weidach bei Schallfeld	ERN und Anbau ÜFS bei Gerolzhofen (BA V)	6128702 0	1,9	INST	11,5						DIN: 60	1961

Stand: 16.08.2018
Anlage: 4

Bauwerkserhaltung in Bayern
Gesamtliste

lfd Nr.	Str	Bauwerksname	Projektbezeichnung	ASB-Nr.	Zustands- note Teil- BW	Maßnah- me	Ausgaben [Tsd. €]	Finanzbedarf [Tsd. €]				Rechts- verfahr- en ¹⁾	BR- Klasse	Bau- jahr
								2017	2018	2019	2020			
1		2	3	4	5	6	11	12	13	14	15	16	17	18
Bund														
575	B 286	Brücke B 286 über die K-SW 42 bei Schallfeld	ERN und Anbau ÜFS bei Gerolzhofen (BA V)	6128703 0	2,0	INST	11,5						DIN: 60	1963
576	B 286	Brücke GVS über die B 286 bei Unterspiesheim/Brücke FW über die B 286 bei Unterspiesheim	Anbau ÜFS bei Unterspiesheim (BA II)	6027504 0	2,2	ERN		265,5	393,5				DIN: 16	1967
577	B 286	Brücke B286-Ast über die B286 bei Unterspiesheim	Anbau ÜFS bei Unterspiesheim (BA II)	6027505 0	2,9	ERN		433,9	643,2				DIN: 60	1967
578	B 286	Brücke FW über die B 286 bei Oberspiesheim	Anbau ÜFS bei Oberspiesheim (BA III)	6027506 0	2,2	ERN	43,1	279,6	367,9	19,4			DIN: 16	1967
579	B 2	Ex_Brücke B 2 über Amphibienweg 3 bei Buchdorf	Ern. Kaisheim - Buchdorf BA2	7230558 0		ERN	5,7							
580	B 2	Überbau FR Augsburg (76)	Erneuerung südlich A 8 (AS Augsburg-Ost)	7531655 0		VER	35,2	220,7	44,1					
581	B 300	Brücke B300 über den Gallenbach	AS Dasing (A 8) - Aichach	7532529 0	1,7	ERN	69,2	79,7	12,9				DIN: 60	1974
582	B 12	Brücke B 12 über GVS Neugablonz	Inst. n AS Gernaringen	8029503 0	2,7	INST	0,3	0,0					DIN: 60	1963
583	B 12	Brücke B 12 über K-OAL 6 (AS Gernaringen)	Inst. n AS Gernaringen	8029502 0	2,6	INST	0,3	0,0					DIN: 60/30	2001
584	B 12	Brücke B 12 über GVS Obergernaringen	Inst. n AS Gernaringen	8029501 0	2,6	INST	0,3	0,0					DIN: 60	1963
585	B 12	Brücke B 12 über K-OAL 14 Untergernaringen	Inst. n AS Gernaringen	8029500 0	2,4	INST	0,3	0,0					DIN: 60	1963
586	B 12	Brücke B 12 über GVS Untergernaringen	Inst. n AS Gernaringen	8030506 0	2,7	INST	0,3	0,0					DIN: 60	1964
587	B 12	Brücke B 12 über GVS Rieden	Inst. n AS Gernaringen	8030505 0	2,7	INST	0,3	0,0					DIN: 60	1963
588	B 12	Brücke B 12 über GVS Kettenschwanger Weg	Inst. n AS Gernaringen	8030504 0	2,7	INST	0,3	0,0					DIN: 60	1964

Stand: 16.08.2018
Anlage: 4

Bauwerkserhaltung in Bayern
Gesamtliste

lfd Nr.	Str	Bauwerksname	Projektbezeichnung	ASB-Nr.	Zustands- note Teil- BW	Maßnah- me	Ausgaben [Tsd. €]		Finanzbedarf [Tsd. €]				Rechts- verfahr- en ¹⁾	BR- Klasse	Bau- jahr
							2017	2018	2019	2020	2021				
1		2	3	4	5	6	11	12	13	14	15	16	17	18	
Bund															
589	B 16	Brücke B 16 über die Wertach 8/Brücke B 16 über die Wertach /Überbau	Inst ö Ebenhofen	8129507 B	2,7	INST	14,1						LM1	1974	
590	B 19	Brücke B 19 über die Breitach/Überbau beide FR WL Nord	Umbau KV n Oberstdorf (Geigerkreise) mit Einm. OA5	8527510 B	2,5	INST		216,5	383,5				DIN: 60	1976	
591	B 19	Brücke B 19 über die Breitach/Überbau beide FR über Breitach	Umbau KV n Oberstdorf (Geigerkreise) mit Einm. OA5	8527510 A	2,4	INST		18,0	32,0				DIN: 60	1976	
592	B 19	Brücke B 19 über FW Abzweig Walsertal	Umbau KV n Oberstdorf (Geigerkreise) mit Einm. OA5	8527921 0	2,0	ERN		144,3	255,7				DIN: 60	1978	
593	B 19	Brücke B 19 über K-OA 30 bei Rauhenzell/Überbau FR Oberstdorf	Ern. im Bereich AS Rauhenzell	8427507 1	1,9	INST	87,5	12,8					DIN: 60	1968	
594	B 19	Brücke B 19 über GVS Buchwaldstraße/Überbau FR Oberstdorf	Ern. im Bereich AS Rauhenzell	8427508 1	1,0	INST	87,5	12,8					DIN: 60	1968	
595	B 19	Brücke B 19 über den Roszbach 3	Ern. im Bereich AS Rauhenzell	8427511 0	2,5	ERN	556,9	81,2					DIN: 60	1966	
596	B 19	Brücke B 19 über FW Rauhenzell/Überbau FR Oberstdorf Ast G-H	Ern. im Bereich AS Rauhenzell	8427512 1	0,0	INST	238,7	34,8					LMM	1966	
597	B 19	Brücke B 19 über K-OA 30 bei Rauhenzell/Überbau FR Kempten	Ern. im Bereich AS Rauhenzell	8427507 2	1,3	INST	87,5	12,8					DIN: 60	1968	
598	B 19	Brücke B 19 über GVS Buchwaldstraße/Überbau FR Kempten	Ern. im Bereich AS Rauhenzell	8427508 2	1,0	INST	87,5	12,8					DIN: 60	1968	
599	B 19	Brücke B 19 über FW Rauhenzell/Überbau FR Oberstdorf	Ern. im Bereich AS Rauhenzell	8427512 2	1,9	INST	87,5	12,8					DIN: 60	1966	
600	B 19	Brücke B 19 über den Brunnbach/Überbau FR Oberstdorf	Ern. im Bereich AS Rauhenzell	8427513 1	2,5	INST	87,5	12,8					DIN: 60	1966	
601	B 19	Brücke B 19 über den Brunnbach/Überbau FR Kempten	Ern. im Bereich AS Rauhenzell	8427513 2	2,4	INST	87,5	12,8					DIN: 60	1966	
602	B 19	Brücke B 19 über FW Häuser/Überbau FR Oberstdorf	Ern. im Bereich AS Rauhenzell	8427514 1	2,3	INST	87,5	12,8					DIN: 60	1966	

Stand: 16.08.2018
Anlage: 4

Bauwerkserhaltung in Bayern
Gesamtliste

lfd Nr.	Str	Bauwerksname	Projektbezeichnung	ASB-Nr.	Zustands- note Teil- BW	Maßnah- me	Ausgaben [Tsd. €]	Finanzbedarf [Tsd. €]				Rechts- verfahr- en ¹⁾	BR- Klasse	Bau- jahr
								2017	2018	2019	2020			
1		2	3	4	5	6	11	12	13	14	15	16	17	18
Bund														
603	B 19	Brücke B 19 über FW Häuser/Überbau FR Kempten	Ern. im Bereich AS Rauhenzell	8427514 2	2,3	INST	87,5	12,8					DIN: 60	1966
604	B 19	Brücke St.2006 über die B 19 (AS „Stadt/Rauhenz.)	Ern. im Bereich AS Rauhenzell	8427510 0	2,6	INST	238,7	61,3					DIN: 60	1967
605	B 19	Brücke GVS Rettenberger Straße über B 19	Ern. im Bereich AS Rauhenzell	8427509 0	2,2	INST	143,2	36,8					DIN: 30	1969
606	B 19	Brücke B 308 über B 19 (AS Sonthofen-Nord)	Ern. Sonthofen Süd bis Sonthofen	8427521 0	2,0	INST			6,8	43,2			DIN: 60	1967
607	B 19	Brücke B 19 über GVS Theo-Aufsberg-Straße/Überbau FR Oberstdorf	Ern. Sonthofen Süd bis Sonthofen	8427522 1	3,0	INST			33,8	216,2			DIN: 60	1967
608	B 19	Brücke B 19 über GVS Theo-Aufsberg-Straße/Überbau FR Kempten	Ern. Sonthofen Süd bis Sonthofen	8427522 2	2,7	INST			33,8	216,2			DIN: 60	1967
609	B 19	Brücke B 19 über GVS Immenstädter Straße	Ern. Sonthofen Süd bis Sonthofen	8427523 0	2,3	INST			6,8	43,2			DIN: 60	1969
610	B 308	Brücke B 308 Ast über B 308 (AS Stein)	Umbau Knotenpunkt B308/OA5 b.Stein	8427502 0	3,5	RB	0,5	99,8	199,7	0,0			DIN: 60	1971
611	B 308	Brücke B 308 über die Leiblach 3	Querung G + R Dornacher Wald mit Inst. BR ü Leiblach u Deckenbau	8424514 0	2,3	INST		224,1	41,9				DIN: 60	1980
612	B 310	Brücke B 310 über den Faistenoyer-Bach Haslach	Umbau Knotenpunkt bei Haslach	8328540 0	1,9	INST			50,0				DIN: 60/30	1984
613	B 16	Brücke B 310 über FW Wasenmoos	Inst. w Einm. B16 OU Füssen	8429650 0	2,0	INST	16,8	3,2					DIN: 60/30	1998
614	B 16	Brücke B 310 über FW Froschenseearanger	Inst. w Einm. B16 OU Füssen	8430518 0	2,7	INST	16,8	3,2					DIN: 60/30	1991
615	B 16	Brücke B 310 über DB Froschensee	Inst. w Einm. B16 OU Füssen	8430519 0	2,4	INST	16,8	3,2					DIN: 60/30	1991
616	B 16	Brücke B 310 über K-OAL 2 Hopferauer Straße	Inst. w Einm. B16 OU Füssen	8430520 0	2,4	INST	16,8	3,2					DIN: 60/30	1991
617	B 16	Brücke B 310 über GVS Am Stieranger	Inst. w Einm. B16 OU Füssen	8430521 0	2,7	INST	16,8	3,2					DIN: 60/30	1991

Stand: 16.08.2018
Anlage: 4

Bauwerkserhaltung in Bayern
Gesamtliste

lfd Nr.	Str	Bauwerksname	Projektbezeichnung	ASB-Nr.	Zustands- note Teil- BW	Maßnah- me	Ausgaben [Tsd. €]	Finanzbedarf [Tsd. €]				Rechts- verfahr- en ¹⁾	BR- Klasse	Bau- jahr
								2017	2018	2019	2020			
1		2	3	4	5	6	11	12	13	14	15	16	17	18
Bund														
618	B 472	Brücke B 472 über VT Gehren	Ausbau östlich MOD BA 2-4	8230511 0	3,0	ERN	0,1	85,0	176,0	192,0	66,9		DIN: 45	1958
619	B 472	Brücke B 472 über VT beim Korbsee	Ausbau östlich MOD BA 2-4	8230512 0	3,3	ERN		19,0	39,3	42,8	14,9		DIN: 45	1957
620	B 472	Brücke B 472 über VT und Flutmulde	Ausbau östlich MOD BA 2-4	8230510 0	2,7	ERN	0,1	70,9	146,9	160,3	55,8		DIN: 45	1958
621	B 472	Brücke B 472 über FW bei Ob	Ausbau östlich MOD BA 2-4	8230509 0	2,7	ERN	0,1	59,6	123,5	134,8	47,0		DIN: 45	1958
622	B 472	Brücke B 472 über den Hühnerbach Ob	Ausbau östlich MOD BA 2-4	8230508 0	2,5	ERN		19,6	40,6	44,3	15,4		DIN: 45	1958
623	B 10	Brücke St2023 über die B10 bei Burlafingen	Neu-Ulm (St.2021) - AS Nersingen (A 7)	7526775 0	2,4	ERN		290,6	396,6	572,9	713,9		DIN: 60/30	1990
624	B 10	Brücke B10 über den Landgraben bei Burlafingen	Neu-Ulm (St.2021) - AS Nersingen (A 7)	7526776 0	2,0	ERN		80,6	110,0	158,9	198,0		DIN: 60/30	1992
625	B 10	Brücke FW über die B10 bei Finningen	Neu-Ulm (St.2021) - AS Nersingen (A 7)	7626588 0	2,4	RB		11,5	15,7	22,6	28,2		DIN: 30/30	1992
626	B 10	Brücke B10 über die Leibi bei Burlafingen	Neu-Ulm (St.2021) - AS Nersingen (A 7)	7526754 0	2,4	INST		15,3	20,9	30,2	37,6		DIN: 60	1974
627	B 10	Brücke B 10 über GRW bei Pfuhl	Neu-Ulm (St.2021) - AS Nersingen (A 7)	7626587 A	2,0	ERN		3,8	5,2	7,5	9,4		DIN: 60/30	1992
628	B 10	Brücke B 10 über GRW bei Pfuhl/LS-BW B 10 / A220_248 / FR Günzburg/oben/bei Pfuhl	Neu-Ulm (St.2021) - AS Nersingen (A 7)	7626587 B	1,6	ERN		7,6	10,4	15,1	18,8		WIND: 0,00 kN/m2	1992
629	St 2350	Brücke St 2350 über Isar und Isarflut in Moosburg/Brücke St 2350 über Isar	Ern. BR St2350 ü Isar u. Isarflut in Moosburg	7537508 A	3,0	ERN	5,478,0	2.550,0	550,0			ja	DIN: 45	1948
630	St 2350	Brücke St 2350 über Isar und Isarflut in Moosburg/Brücke St 2350 über Isarflut	Ern. BR St2350 ü Isar u. Isarflut in Moosburg	7537508 B	2,8	ERN						ja	DIN: 60	1954
631	St 2350	Brücke K-FS 13 über St 2350 bei Langenbach	Ern. BR K-FS13 ü St2350 bei Langenbach	7537502 0	2,9	ERN	669,0	34,0					DIN: 30	1961

Stand: 16.08.2018
Anlage: 4

Bauwerkserhaltung in Bayern
Gesamtliste

lfd Nr.	Str	Bauwerksname	Projektbezeichnung	ASB-Nr.	Zustands- note Teil- BW	Maßnah- me	Ausgaben [Tsd. €] 2017	Finanzbedarf [Tsd. €]				Rechts- verfahr- en ¹⁾	BR- Klasse	Bau- jahr
								2018	2019	2020	2021			
1		2	3	4	5	6	11	12	13	14	15	16	17	18
Bund														
632	St 2350	Brücke B 11(N) über Rotkreuzflutkanal bei Moosburg	Inst. BR St2350 ü Rotkreuzflutkanal bei Moos	7537509 0	2,9	INST	42,0	0,0					DIN: 60	1962
633	St 2350	Brücke B 11(N) über MIAG-Kanal bei Moosburg	Inst. BR St2350 ü MIAG-Kanal bei Moosburg	7537510 0	2,8	INST	43,0	0,0					DIN: 60	1962
634	B 469	Brücke B469 über B469 - AS Miltenberg	Umbau AS Kleinheubach B 469 / St 2310	6221506 0	3,0	ERN	236,2	815,3	702,5	493,4	52,6	ja	DIN: 45	1960
635	B 469	Brücke B469 über FW "Am Hundsrück"	Umbau AS Kleinheubach B 469 / St 2310	6221505 0	2,9	ERN	154,1	531,7	458,2	321,8	34,3	ja	DIN: 60	1960

BStr:	70.720,7	85.333,2	107.398,7	126.318,0	118.579,8
Gesamt					

